

# 平成19年就業構造基本調査結果の概要

はじめに

就業構造基本調査は、我が国の就業・不就業の実態を明らかにすることを目的とし、昭和31年の第1回調査以来ほぼ3年ごと、57年以降は5年ごとに実施しています。平成19年調査では全国の世帯から選定した約45万世帯にふだん住んでいる15歳以上の世帯員約100万人を対象に実施されました。このうち高知県では約9000世帯、約20000人が対象となり実施されました。

※表中の数値は表章単位未満で四捨五入しており、総数に分類不能・不詳等の数値を含んでいるため、総数が必ずしも内訳の合計と一致しない場合があります。

## 1 男女別有業者数

平成19年10月1日現在の本県の15歳以上の人口は前回(平成14年)、前々回(平成9年)を下回り68万4千人となっています。有業者数は平成14年を24,000人下回り38万5千人(5.9%減)。有業者率は2.0ポイント減少し56.3%、平成4年以降減少が続いています。

全国では15歳以上人口は1億1030万2千人で、有業者数は6597万8千人と平成14年と比べ96万8千人(1.5%)の増加となり、有業者率は0.3ポイント上昇し59.8%となっています。

男女、就業状態別15歳以上人口及び割合(昭和57年～平成19年)(高知県) (千人、%)

	総数			男			女		
	15歳以上	有業者数	有業率	15歳以上	有業者数	有業率	15歳以上	有業者数	有業率
昭和57年	658	418	63.5	307	233	75.9	351	185	52.7
昭和62年	676	410	60.7	314	226	72.0	363	184	50.7
平成4年	682	422	61.9	315	229	72.7	367	192	52.3
平成9年	693	425	61.3	321	230	71.7	372	196	52.7
平成14年	702	409	58.3	326	220	67.5	376	189	50.3
平成19年	684	385	56.3	316	207	65.5	368	178	48.4

男女、就業状態別15歳以上人口及び割合(昭和57年～平成19年)(全国)

	総数			男			女		
	15歳以上	有業者数	有業率	15歳以上	有業者数	有業率	15歳以上	有業者数	有業率
昭和57年	91,264	57,888	63.4	44,256	35,083	79.3	47,008	22,805	48.5
昭和62年	97,337	60,502	62.2	47,238	36,372	77.0	50,100	24,130	48.2
平成4年	102,938	65,756	63.9	49,999	38,776	77.6	52,939	26,980	51.0
平成9年	106,653	67,003	62.8	51,746	39,508	76.3	54,907	27,495	50.1
平成14年	109,175	65,009	59.5	52,826	38,034	72.0	56,348	26,975	47.9
平成19年	110,302	65,978	59.8	53,283	38,175	71.6	57,019	27,803	48.8

注) 昭和57年～平成9年の結果は千人単位で算出したもの。

有業者数、有業率の推移(高知県)

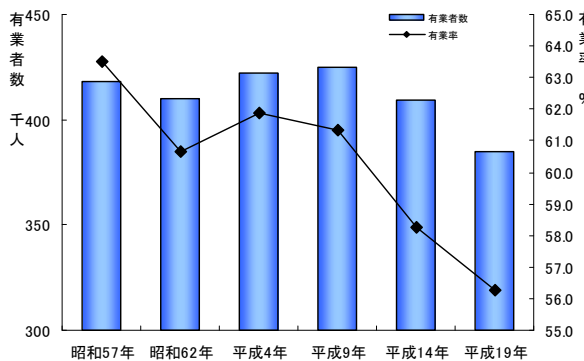

有業者数・有業率の推移(全国)

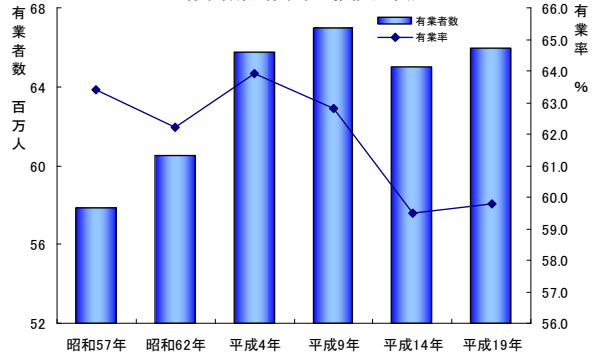

## 2 男女別有業率

男性の有業率は全国では平成14年から0.4ポイント減少し71.6%となっています。高知県では2.1ポイント減少し65.4%となっており、5歳階級別に見ると70歳以上では全国を上回りますが、69歳以下では全ての年齢で全国を下回り、15歳から64歳までは4.4ポイント下回っています。

女性は全国では平成14年から0.9ポイント上昇し48.8%となっていますが、高知県では1.8ポイント減少し、48.5%となっています。5歳階級別では15歳から24歳までは全国を下回りますが、その他の年齢層では全て全国を上回ります。

特に、女性の有業率の特徴といわれるM字曲線（出産育児時期に有業率が下がる）は全国に比べると落ち込みが少なく、30から39歳では8.7、13.6ポイントと大きく全国を上回っています。

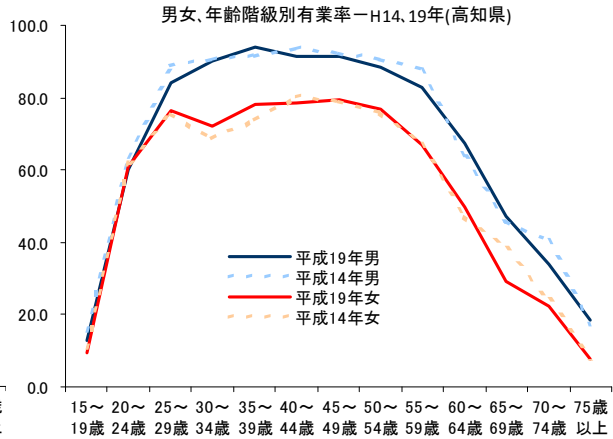
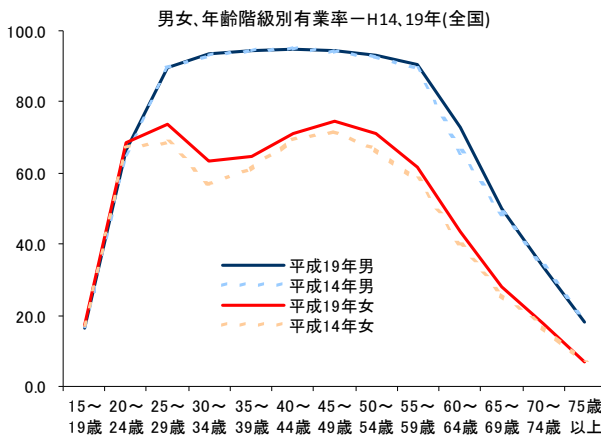

男女、年齢階級別有業率—H14—H19(全国)

	男			女		
	平成19年	平成14年	増減	平成19年	平成14年	増減
総数	71.6	72.0	-0.4	48.8	47.9	0.9
15～19歳	16.5	16.7	-0.2	17.3	17.3	0.0
20～24歳	66.4	65.2	1.2	68.4	67.1	1.4
25～29歳	89.8	89.7	0.1	73.5	68.7	4.8
30～34歳	93.4	92.9	0.5	63.5	56.8	6.7
35～39歳	94.4	94.4	0.0	64.6	61.1	3.5
40～44歳	94.6	94.7	-0.1	71.1	69.4	1.7
45～49歳	94.5	93.9	0.6	74.6	71.5	3.1
50～54歳	93.2	92.6	0.6	70.9	67.0	4.0
55～59歳	90.4	89.2	1.2	61.5	58.3	3.2
60～64歳	73.0	65.8	7.2	43.5	39.5	4.0
65～69歳	50.0	48.8	1.2	28.1	25.8	2.3
70～74歳	33.4	33.4	0.0	17.7	16.9	0.8
75歳以上	18.0	19.1	-1.2	6.7	6.9	-0.2
(再掲) 15～64歳	82.7	80.9	1.8	61.7	58.5	3.2

男女、年齢階級別有業率—H14—H19(高知県)

	男			女		
	平成19年	平成14年	増減	平成19年	平成14年	増減
総数	65.4	67.5	-2.1	48.5	50.3	-1.8
15～19歳	12.8	15.5	-2.7	9.5	10.8	-1.3
20～24歳	60.2	63.7	-3.5	60.9	62.4	-1.6
25～29歳	84.1	88.8	-4.7	76.5	75.4	1.1
30～34歳	89.9	90.6	-0.7	72.2	68.5	3.7
35～39歳	93.9	91.4	2.6	78.2	73.7	4.5
40～44歳	91.3	93.4	-2.2	78.7	80.4	-1.7
45～49歳	91.6	92.2	-0.7	79.6	79.1	0.5
50～54歳	88.4	90.4	-1.9	76.8	76.1	0.7
55～59歳	82.8	88.2	-5.4	66.9	67.1	-0.3
60～64歳	67.6	63.4	4.2	49.8	47.3	2.6
65～69歳	47.4	46.1	1.3	29.3	38.0	-8.8
70～74歳	34.1	40.3	-6.2	22.5	24.2	-1.7
75歳以上	18.7	17.7	0.9	7.7	8.0	-0.3
(再掲) 15～64歳	78.3	78.7	-0.4	66.2	64.9	1.3

### 3 産業別有業者数

高知県の産業別就業業者数の構成を見ると、第1次産業が42,900人（11.1%）、第2次産業が70,900人（18.4%）、第3次産業が259,600人（67.4%）となっており、平成14年と比べると第1次産業△7,700人（△1.2%）、第2次産業△13,700人（△2.3%）、第3次産業は△9,900人の減となっていますが、構成比は1.5%の増となっています。

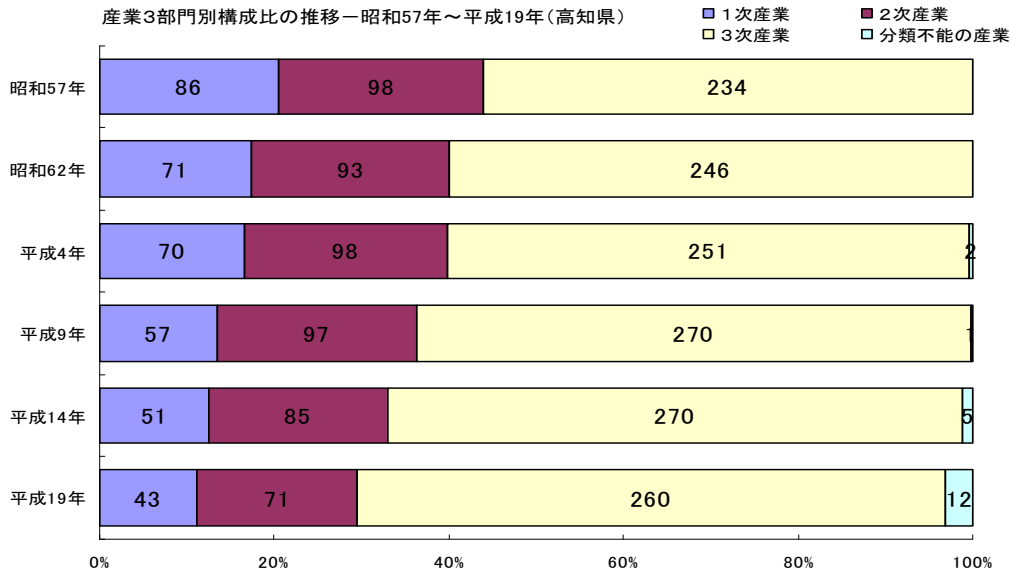

産業大分類別に見ると「卸売・小売業」が72,000人（18.7%）、「医療・福祉」48,100人（12.5%）となっています。

全国で最も高い構成比を示す「製造業」17.6%は、本県では8.9%であり、その差は8.7ポイントと大きな差を示しています。

産業大分類別有業者数－平成19年（全国・高知県）

産業	総数	農業	林業	漁業	鉱業	建設業	製造業	電気・ガス・熱供給・水道業	情報通信業	運輸業
全国	65,977,500	2,481,100	49,900	218,400	29,900	5,470,500	11,623,400	377,700	2,255,500	3,269,900
高知県	385,300	35,600	2,700	4,600	600	36,100	34,200	2,500	5,900	14,000

産業	卸売・小売業	金融・保険業	不動産業	飲食店、宿泊業	医療、福祉	教育、学習支援業	複合サービス事業	サービス業（他に分類されないもの）	公務（他に分類されないもの）	分類不能の産業
全国	11,457,200	1,714,300	1,048,300	3,479,800	5,957,600	2,977,300	512,200	8,640,000	2,184,700	2,229,800
高知県	72,000	7,600	3,500	20,700	48,100	18,500	6,400	41,000	19,400	11,800

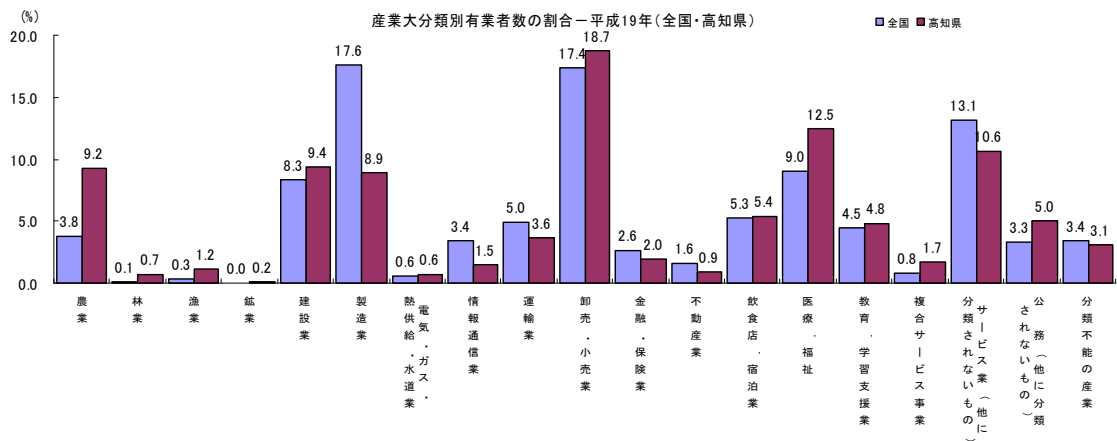

#### 4 職業別有業者数

本県の職業別有業者数を見てみると、実数では運輸・通信従事者、保安職業従業者以外は全て減となっています。構成比で見ると専門的・技術的職業従事者や、保安職業従事者などが上昇となっています。

最も大きく構成比を下げたのが、生産工程・労務作業で 1.8 ポイントの減、次いで農林漁業作業者が 0.9 ポイントの減となっています。

職業大分類別有業者数及び構成比－平成14、19年

(人、%)

高知県	平成19年	構成比	平成14年	構成比	増 減	構成比増減
総数	385,300	100.0	409,300	100.0	-24,000	—
専門的・技術的職業従事者	55,700	14.5	56,900	13.9	-1,200	0.6
管理的職業従事者	10,500	2.7	12,400	3.0	-1,900	-0.3
事務従事者	64,400	16.7	70,100	17.1	-5,700	-0.4
販売従事者	50,900	13.2	53,300	13.0	-2,400	0.2
サービス職業従事者	42,300	11.0	44,400	10.8	-2,100	0.1
保安職業従事者	7,200	1.9	5,800	1.4	1,400	0.5
農林漁業作業者	42,300	11.0	48,500	11.8	-6,200	-0.9
運輸・通信従事者	12,600	3.3	12,300	3.0	300	0.3
生産工程・労務作業者	88,000	22.8	100,900	24.7	-12,900	-1.8
分類不能の職業	11,400	3.0	4,800	1.2	6,600	1.8
全国	平成19年	構成比	平成14年	構成比	増 減	構成比増減
総数	65,977,500	100.0	65,009,300	100.0	968,200	—
専門的・技術的職業従事者	9,646,700	14.6	8,997,500	13.8	649,200	0.8
管理的職業従事者	1,797,200	2.7	2,046,500	3.1	-249,300	-0.4
事務従事者	13,329,600	20.2	12,750,500	19.6	579,100	0.6
販売従事者	8,886,700	13.5	9,375,100	14.4	-488,400	-1.0
サービス職業従事者	6,701,900	10.2	6,276,700	9.7	425,200	0.5
保安職業従事者	1,093,200	1.7	1,034,800	1.6	58,400	0.1
農林漁業作業者	2,710,100	4.1	2,978,000	4.6	-267,900	-0.5
運輸・通信従事者	2,115,800	3.2	2,195,000	3.4	-79,200	-0.2
生産工程・労務作業者	17,734,400	26.9	18,452,800	28.4	-718,400	-1.5
分類不能の職業	1,961,900	3.0	902,400	1.4	1,059,500	1.6

#### 5 雇用者

雇用者（役員を除く）を雇用形態別に見ると、全国、本県とも正規の職員・従業員は減少し、非正規職員が増となっています。

正規の職員・従業員は、全国では 34,324.2 千人（232.8 千人減）、構成比 64.4%（3.5 ポイント減）となっており、本県では 187.4 千人（18.6 千人減）、構成比 66.5%（3.9 ポイント減）と大きな減となっています。

増となったものは、全国では労働者派遣事業所の派遣社員で 1,607.5 千人（886.6 千人増）、構成比 3.0%（1.6 ポイント増）となっています。本県ではパートで 45.4 千人（5.4 千人増）、構成比 16.1%（2.4 ポイント増）となっています。

本県の特徴としては、女性の正規の職員・従業員の構成比率が 53.1%と全国の 44.7%より 8.4 ポイント高い数値となっています。

男女、雇用形態別雇用者(役員を除く)数及び割合－H14-H19 (全国)

(人,%,ポイント)

		実数			割合		
		総数	男	女	総数	男	女
平成19年	雇用者(役員を除く)	53,262,500	29,735,000	23,527,500	100.0	100.0	100.0
	正規の職員・従業員	34,324,200	23,798,700	10,525,500	64.4	80.0	44.7
	パート	8,855,000	915,000	7,940,000	16.6	3.1	33.7
	アルバイト	4,080,000	2,058,600	2,021,300	7.7	6.9	8.6
	労働者派遣事業所の派遣社員	1,607,500	609,300	998,200	3.0	2.0	4.2
	契約社員	2,254,700	1,163,300	1,091,500	4.2	3.9	4.6
	嘱託	1,058,500	658,200	400,400	2.0	2.2	1.7
その他	1,042,900	506,300	536,600	2.0	1.7	2.3	
平成14年	雇用者(役員を除く)	50,837,500	29,244,700	21,592,800	100.0	100.0	100.0
	正規の職員・従業員	34,557,000	24,412,200	10,144,900	68.0	83.5	47.0
	パート	7,824,300	628,200	7,196,000	15.4	2.1	33.3
	アルバイト	4,237,400	2,096,000	2,141,400	8.3	7.2	9.9
	労働者派遣事業所の派遣社員	720,900	203,600	517,200	1.4	0.7	2.4
	契約社員・嘱託	2,477,300	1,308,500	1,168,800	4.9	4.5	5.4
	その他	946,300	544,000	402,300	1.9	1.9	1.9
増	雇用者(役員を除く)	2,425,000	490,300	1,934,700	—	—	—
	正規の職員・従業員	-232,800	-613,500	380,600	-3.5	-3.4	-2.2
	パート	1,030,700	286,800	744,000	1.2	0.9	0.4
	アルバイト	-157,400	-37,400	-120,100	-0.7	-0.2	-1.3
	労働者派遣事業所の派遣社員	886,600	405,700	481,000	1.6	1.4	1.8
	契約社員・嘱託	835,900	513,000	323,100	1.3	1.7	0.9
	その他	96,600	-37,700	134,300	0.1	-0.2	0.4

男女、雇用形態別雇用者(役員を除く)数及び割合－H14-H19 (高知県)

(人,%,ポイント)

		実数			割合		
		総数	男	女	総数	男	女
平成19年	雇用者(役員を除く)	281,700	144,500	137,300	100.0	100.0	100.0
	正規の職員・従業員	187,400	114,600	72,900	66.5	79.3	53.1
	パート	45,400	5,300	40,100	16.1	3.7	29.2
	アルバイト	17,900	9,100	8,800	6.4	6.3	6.4
	労働者派遣事業所の派遣社員	2,900	1,200	1,700	1.0	0.8	1.2
	契約社員	11,700	5,600	6,100	4.2	3.9	4.4
	嘱託	4,400	2,700	1,700	1.6	1.9	1.2
その他	11,600	5,700	5,900	4.1	3.9	4.3	
平成14年	雇用者(役員を除く)	292,400	152,200	140,200	100.0	100.0	100.0
	正規の職員・従業員	206,000	125,400	80,700	70.5	82.4	57.6
	パート	40,000	3,400	36,700	13.7	2.2	26.2
	アルバイト	19,900	9,500	10,300	6.8	6.2	7.3
	労働者派遣事業所の派遣社員	1,700	600	1,000	0.6	0.4	0.7
	契約社員・嘱託	12,300	6,000	6,300	4.2	3.9	4.5
	その他	12,200	7,100	5,100	4.2	4.7	3.6
増	雇用者(役員を除く)	-10,700	-7,700	-2,900	—	—	—
	正規の職員・従業員	-18,600	-10,800	-7,800	-3.9	-3.1	-4.5
	パート	5,400	1,900	3,400	2.4	1.4	3.0
	アルバイト	-2,000	-400	-1,500	-0.5	0.1	-0.9
	労働者派遣事業所の派遣社員	1,200	600	700	0.4	0.4	0.5
	契約社員・嘱託	3,800	2,300	1,500	1.5	1.8	1.2
	その他	-600	-1,400	800	-0.1	-0.7	0.7

## 6 所得

雇用者について雇用形態、所得階級別にみると、本県の場合、正規の職員・従業員で男女とも200～299万円の階層が最も多く男26.9%、女29.1%となっています。全国の場合、男は500～699万円の層が最も多く21.5%、女子は200～299万円で31.3%となっています。

パート、アルバイトの収入は200万円未満がほぼ90%を占めています。

本県では、男の正規の職員・従業員の所得階層のピークが全国に比べ低い階層となっています。

所得階層別、正規の職員・従業員の割合—平成 19 年（高知県）

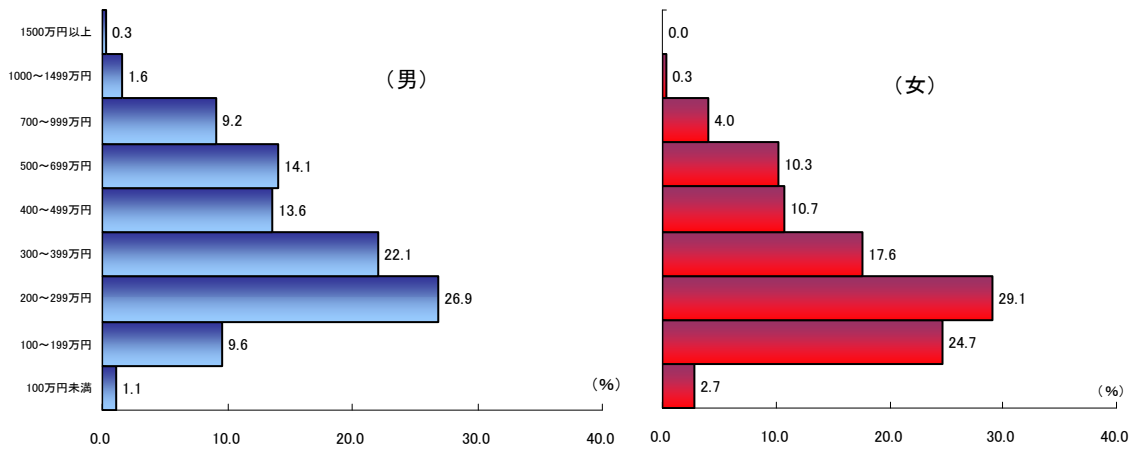

所得階層別、正規の職員・従業員の割合—平成 19 年（全国）

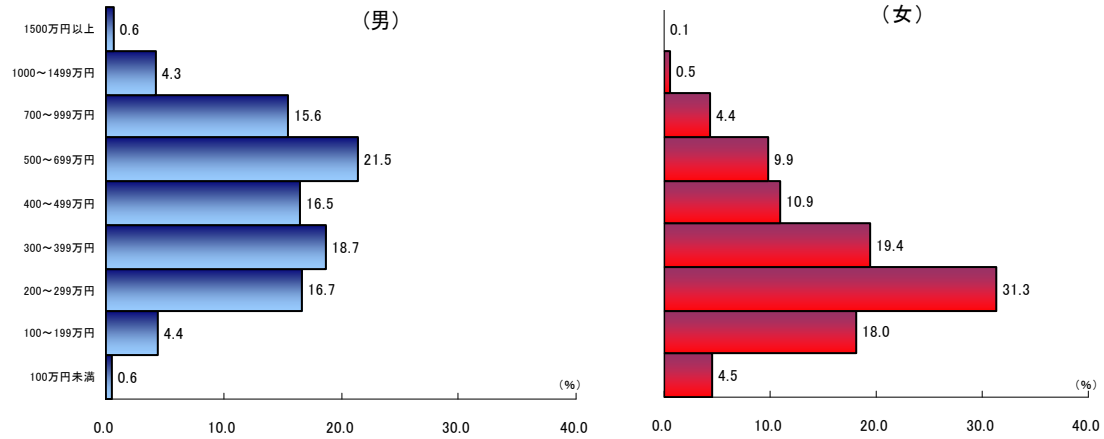

## 7 過去5年間の転職就業者

本県の過去5年間に転職して就業した者（以下「転職就職者」という。）は、66,100人で有業者に占める割合は17.2%で、平成14年と比べると転職する者は減少しています。

全国で見ると、転職就業者は1265万1千人で有業者に占める割合は19.2%となっており、平成14年からは微増となっています。

男女別過去5年間の転職就業者数及び割合の推移—平成14～19年（全国、高知県）（人、%、ポイント）

		全 国				高知県			
		実 数		増 減	増減率	実 数		増 減	増減率
		平成19年	平成14年			平成19年	平成14年		
有業者	総数	65,977,500	65,009,300	968,200	1.5	385,300	409,300	-24,000	-5.9
	男	38,174,800	38,034,100	140,700	0.4	206,800	220,200	-13,400	-6.1
	女	27,802,700	26,975,300	827,400	3.1	178,400	189,200	-10,800	-5.7
転職就業者	総数	12,651,100	12,564,400	86,700	0.7	66,100	71,100	-5,000	-7.0
	男	6,440,400	6,452,100	-11,700	-0.2	32,600	34,400	-1,800	-5.2
	女	6,210,600	6,112,400	98,200	1.6	33,600	36,700	-3,100	-8.4
	総数(割合)	19.2	19.3	-0.1		17.2	17.4	-0.2	
	男	16.9	17.0	-0.1		15.8	15.6	0.1	
	女	22.3	22.7	-0.4		18.8	19.4	-0.6	

本県の過去5年間の転職就業者について、主な産業別に転入、転出の差を見てみると「医療・福祉」(2,700人増)、「運輸業」(600人増)などが増加したのに対して、「建設業」(2,700人減)、「飲食・宿泊業」(1,700人減)などは減少しています。

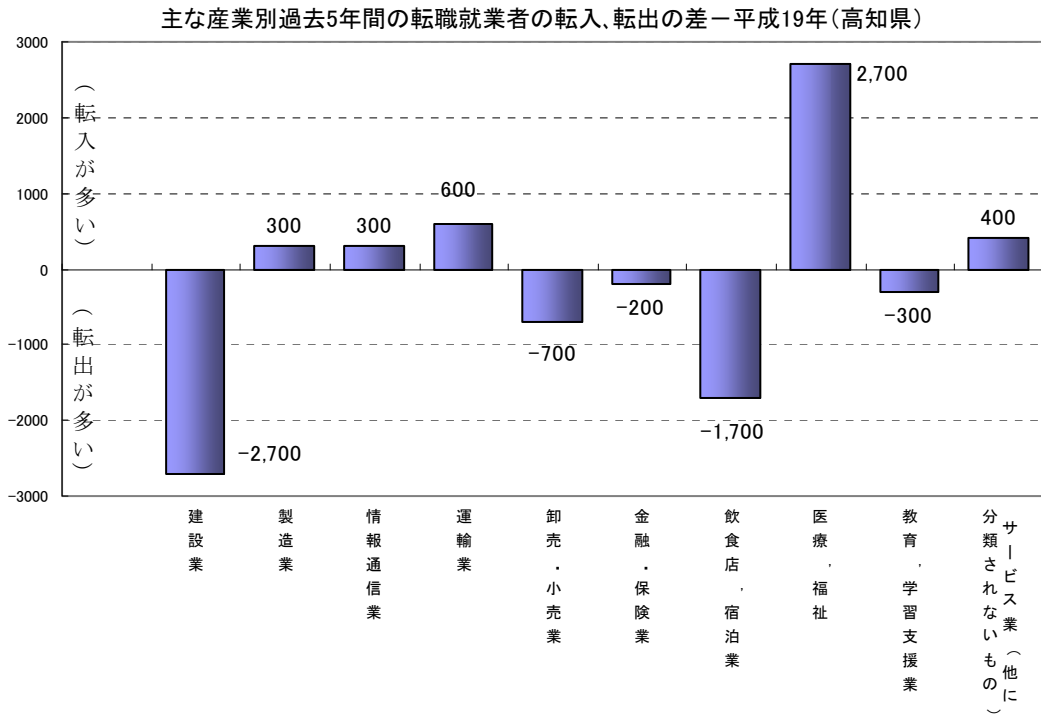

## 8 家族類型

本県の世帯の家族類型のうち、「夫婦のみの世帯」、「夫婦と親から成る世帯」、「夫婦と子供から成る世帯」、「夫婦、子供と親から成る世帯」の合計は171,900世帯となっています。

夫婦とも有業の世帯(共働き世帯)は、84,700世帯で、4類型合計に占める割合は49.3%となっています。この共働き世帯の率を都道府県の順位にしてみると23位となっています。

家族類型、夫と妻の就業状態－平成19年(全国、高知県)

(人)

主な家族類型	夫と妻の就業状態		全国			高知県		
			夫の就業状態	妻の就業状態		妻の就業状態		
				総数	有業者	無業者	総数	有業者
夫婦のみの世帯	世帯数	総数	10,715,200	4,274,400	6,402,800	77,900	31,800	45,600
		有業者	6,393,600	3,684,800	2,682,000	42,200	26,400	15,800
		無業者	4,292,000	574,600	3,706,100	35,200	5,400	29,800
夫婦と親から成る世帯	世帯数	総数	1,023,300	651,900	368,500	6,300	4,400	1,900
		有業者	859,400	600,700	257,200	5,000	3,800	1,200
		無業者	161,600	50,500	111,000	1,300	600	700
夫婦と子供から成る世帯	世帯数	総数	14,162,700	7,524,600	6,620,900	76,300	48,800	27,200
		有業者	12,514,400	7,102,500	5,399,900	65,700	45,900	19,800
		無業者	1,630,300	413,100	1,215,000	10,300	2,900	7,400
夫婦、子供と親から成る世帯	世帯数	総数	2,594,500	1,886,000	706,200	11,300	9,300	2,000
		有業者	2,472,800	1,830,500	641,200	10,300	8,600	1,700
		無業者	118,500	54,700	63,900	1,000	700	300
上記4類型の合計	世帯数	総数	28,495,700	14,336,900	14,098,400	171,900	94,300	76,700
		有業者	22,240,200	13,218,500	8,980,300	123,200	84,700	38,500
		無業者	6,202,400	1,092,800	5,096,000	47,800	9,600	38,200
	割合	総数	100.0	50.3	49.5	100.0	54.9	44.6
	有業者	78.0	46.4	31.5	71.7	49.3	22.4	
	無業者	21.8	3.8	17.9	27.8	5.6	22.2	