

財 政 状 況

(第152回)

令和5年12月公表

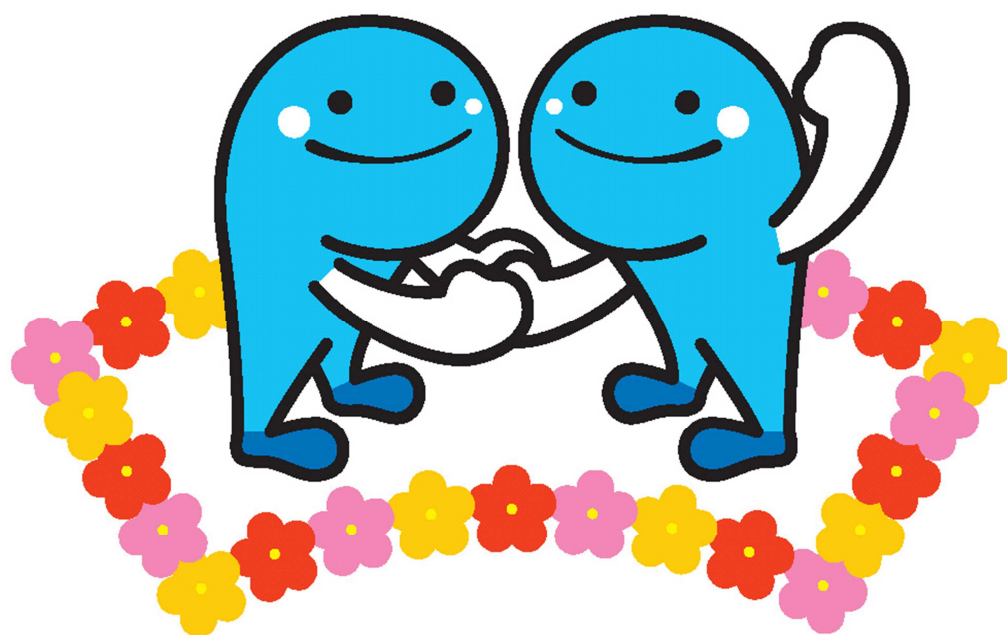

高知県イメージキャラクター「くろしおくん」

高 知 県

第152回高知県財政状況

目 次

まえがき	1
1 令和4年度決算の概要	1
(1) 一般会計決算の概要	1
(2) 一般会計決算の状況	2
(3) 特別会計決算の状況（企業会計を除く。）	7
2 令和5年度予算の概要	8
(1) 予算の総額	8
(2) 一般会計	9
(3) 特別会計（企業会計を除く。）	12
(4) 企業会計	12
3 県債及び一時借入金の状況	13
(1) 県債	13
(2) 一時借入金	13
4 県有財産の現況	14
5 公営企業業務状況及び決算状況	15
(1) 令和5年度前期の業務状況	15
(2) 令和4年度の決算状況	15
6 財政健全化に関する指標	17
(1) 健全化判断比率	17
(2) 資金不足比率	17
むすび	17

ま え が き

県では、財政運営の状況について県民の皆様にご報告し、その実態についてご理解をいただくため、毎年2回定期的に財政状況の公表を行っています。

今回は、令和4年度決算の概要、令和5年度予算（9月補正予算までを含む。）の概要、県債及び一時借入金の状況、県有財産の現況並びに公営企業の令和5年度前期の業務状況及び令和4年度の決算状況等について公表します。

1 令和4年度決算の概要

(1) 一般会計決算の概要

歳入総額	5,165億6,163万1千円
歳出総額	5,054億1,460万8千円
歳入歳出差引き額	111億4,702万3千円

となっており、この歳入歳出差引き額には、令和5年度へ繰り越すべき財源74億7,375万9千円が含まれていることから、実質的な黒字は、36億7,326万4千円となります。（(2)の第1表参照）

前年度に比べると、歳入は465億7,260万7千円（8.3パーセント）、歳出は460億7,197万7千円（8.4パーセント）それぞれ減少となっています。

この決算額を予算現額に比べると、収入率において85.8パーセント、執行率において83.9パーセントとなっています。

(2) 一般会計決算の状況

第1表 令和4年度決算と県財政の推移の状況

(単位 千円)

区分	平成 24	平成 25	平成 26	平成 27	平成 28	平成 29	平成 30	令和 元	令和 2	令和 3	令和 4
歳入総額 (A)	445,642,726	474,795,989	462,135,168	473,773,624	465,962,509	474,034,513	458,079,735	471,901,999	525,817,142	563,134,238	516,561,631
歳出総額 (B)	434,631,745	463,995,751	445,184,762	460,073,475	455,935,267	464,553,836	449,928,359	465,640,894	512,227,881	551,486,585	505,414,608
歳入歳出差引額 (C) (A) - (B)	11,010,981	10,800,238	16,950,406	13,700,149	10,027,242	9,480,677	8,151,376	6,261,105	13,589,261	11,647,653	11,147,023
繰越し及び支払繰延べ額 (D)	8,459,153	8,087,669	14,643,621	11,099,432	9,058,322	7,473,907	6,860,437	5,144,137	8,383,604	9,654,372	7,473,759
実質収支額 (E) (C) - (D)	2,551,828	2,712,569	2,306,785	2,600,717	968,920	2,006,770	1,290,939	1,116,968	(注) 5,205,657	1,993,281	3,673,264
決算処分による 剰余金の積立額 (F) (E) × 1 / 2	1,275,914	1,356,285	1,153,393	1,300,359	484,460	1,003,386	645,470	558,484	2,602,829	996,641	1,836,632
差引一般財源 (E) - (F)	1,275,914	1,356,284	1,153,392	1,300,358	484,460	1,003,384	645,469	558,484	2,602,828	996,640	1,836,632

(注)・・・令和2年度の実質収支額52億565万7千円には、新型コロナウイルス感染症緊急包括支援交付金の返還見込額31億466万7千円を含む。

第2表 歳入予算及び決算額

(単位 千円、%)

款	当初予算額	補正予算額	継続費及び繰越 事業費繰越財源 充当額	最終予算額	調定額	決算額	決算割合	
							対予算	構成比
県 税	70,096,774	△ 1,464,685		68,632,089	69,467,506	68,890,504	100.4	13.3
地方消費税清算金	33,755,092	1,765,948		35,521,040	35,533,151	35,533,151	100.0	6.9
地方譲与税	14,352,293	885,714		15,238,007	15,238,007	15,238,007	100.0	2.9
地方特例交付金	145,803	179,676		325,479	325,479	325,479	100.0	0.1
地方交付税	176,289,000	9,556,881		185,845,881	185,845,881	185,845,881	100.0	36.0
交通安全対策特別交付金	182,000	△ 23,447		158,553	158,553	158,553	100.0	
分担金及び負担金	2,468,759	634,201		3,102,960	1,743,186	1,734,686	55.9	0.3
使用料及び手数料	5,033,182	△ 63,072		4,970,110	4,937,120	4,914,466	98.9	1.0
国庫支出金	86,045,948	44,038,723	33,138,474	163,223,145	110,497,357	110,497,357	67.7	21.4
財産収入	924,402	△ 10,237		914,165	861,242	861,242	94.2	0.2
寄附金	15,310	117,788		133,098	140,760	140,760	105.8	
繰入金	24,769,518	△ 9,670,056		15,099,462	11,507,081	11,507,081	76.2	2.2
繰越金	10	996,630	9,654,372	10,651,012	10,651,012	10,651,012	100.0	2.1
諸収入	14,067,487	△ 322,612		13,744,875	16,225,455	14,140,452	102.9	2.7
県 債	53,912,000	6,661,000	23,922,000	84,495,000	56,123,000	56,123,000	66.4	10.9
計	482,057,578	53,282,452	66,714,846	602,054,876	519,254,790	516,561,631	85.8	100.0

第3表 歳出予算及び決算額

(単位 千円、%)

款	当初予算額	補正予算額等	最終予算額	決算額	翌年度繰越額	不用額	決算割合	
							対予算	構成比
議 会 費	1,006,472	△ 10,040	996,432	965,572		30,860	96.9	0.2
総 務 費	14,616,552	280,728	14,897,280	14,526,698	78,565	292,017	97.5	2.9
危 機 管 理 費	5,325,681	944,279	6,269,960	4,846,586	800,599	622,775	77.3	1.0
健 康 福 祉 費	91,448,691	22,108,176	113,556,867	96,029,284	12,185,452	5,342,131	84.6	19.1
文 化 生 活 費	3,626,934	48,463	3,675,397	3,359,608	132,111	183,678	91.4	0.7
産 業 振 興 推 進 費	6,155,253	1,421,339	7,576,592	6,664,317	610,192	302,083	88.0	1.3
商 工 労 働 費	11,332,239	5,283,860	16,616,099	13,128,076	2,884,581	603,442	79.0	2.6
観 光 振 興 費	9,804,949	3,995,390	13,800,339	10,004,858	2,673,559	1,121,922	72.5	2.0
農 業 振 興 費	16,008,245	6,247,825	22,256,070	16,381,184	4,665,680	1,209,206	73.6	3.1
林 業 振 興 環 境 費	14,563,201	7,635,960	22,199,161	15,941,488	5,576,089	681,584	71.8	3.2
水 産 振 興 費	4,324,571	4,296,913	8,621,484	5,520,407	2,706,835	394,242	64.0	1.1
土 木 費	64,699,165	62,947,372	127,646,537	84,062,025	42,765,530	818,982	65.9	16.6
教 育 費	95,074,340	750,100	95,824,440	92,377,267	1,939,352	1,507,821	96.4	18.3
警 察 費	20,986,287	388,240	21,374,527	20,459,232	538,582	376,713	95.7	4.0
災 害 復 旧 費	5,726,584	3,838,028	9,564,612	5,201,925	3,041,171	1,321,516	54.4	1.0
公 債 費	65,196,774	△ 535,552	64,661,222	64,660,333		889	100.0	12.8
諸 支 出 金	51,221,640	361,614	51,583,254	51,285,748		297,506	99.4	10.1
予 備 費	940,000	△ 5,397	934,603			934,603		
計	482,057,578	119,997,298	602,054,876	505,414,608	80,598,298	16,041,970	83.9	100.0

注 補正予算額等は、令和3年度からの繰越額等を含めたものです。

第4表 県税収入の決算額と推移の状況

(単位 千円)

税目			平成 24	平成 25	平成 26	平成 27	平成 28	平成 29	平成 30	令和 元	令和 2	令和 3	令和 4
県	民	税	22,236,189	23,099,708	24,064,042	24,030,272	23,383,843	24,326,148	24,094,988	23,733,313	23,547,953	24,113,570	23,668,517
	個	人	19,054,569	19,069,069	19,207,164	19,484,150	19,947,420	20,290,785	20,467,465	20,370,856	20,501,335	20,373,091	20,666,789
	法	人	2,254,557	2,378,655	2,941,692	2,756,612	2,356,356	2,321,937	2,354,632	2,332,229	1,721,641	1,643,155	1,555,152
	利	子	640,211	440,824	436,736	504,232	438,463	491,569	439,883	227,735	286,202	265,936	155,563
	配	当	226,807	505,997	971,181	692,912	403,772	574,095	437,874	517,145	464,111	785,588	607,205
	株	割	60,045	705,163	507,269	592,366	237,832	647,762	395,134	285,348	574,664	1,045,800	683,808
	所	譲											
	業	税	6,920,704	8,113,310	10,040,066	11,659,683	13,768,474	12,932,875	13,171,881	13,670,886	12,534,331	15,850,227	15,852,870
事	個	人	631,499	640,495	699,658	767,120	819,596	820,450	837,569	834,732	832,828	865,560	874,636
	法	人	6,289,205	7,472,815	9,340,408	10,892,563	12,948,878	12,112,425	12,334,312	12,836,154	11,701,503	14,984,667	14,978,234
地	方	消	6,572,783	6,432,257	7,294,636	12,236,786	12,420,483	11,885,646	12,319,365	12,170,857	13,415,050	15,604,140	14,699,022
	費	税											
不	動	取	1,032,914	1,120,926	1,129,326	1,162,759	1,309,654	1,168,847	1,204,627	1,164,010	1,125,871	1,151,348	1,090,626
動	産	得											
税													
県	た	こ	1,679,347	1,006,495	906,440	889,075	868,684	824,191	806,432	808,641	774,973	827,412	872,348
	ば	税											
ゴ	ル	利	256,299	256,371	247,405	249,404	245,676	238,877	227,857	226,863	211,201	222,588	233,081
	フ	用											
自	動	取	958,212	823,141	355,213	588,139	645,302	865,276	897,943	484,815			
	車	得											
税													
軽	油	引	5,022,836	5,025,394	4,947,613	4,786,106	4,744,141	4,753,530	4,692,004	4,691,961	4,526,781	4,520,395	4,315,283
	引	取											
税													
自	動	車	8,109,380	8,015,525	7,888,596	7,796,097	7,739,998	7,781,909	7,838,656	7,946,245	8,078,293	7,989,205	8,125,190
鉦	区	税	7,090	6,702	6,428	6,522	6,692	6,849	7,102	7,316	7,394	7,282	6,946
普	通	小	52,795,754	53,899,829	56,879,765	63,404,843	65,132,947	64,784,148	65,260,855	64,904,907	64,221,847	70,286,167	68,863,883
	計												
狩	獵	税	52,185	48,815	46,007	26,638	23,667	22,552	21,541	21,110	20,631	19,709	18,712
目	的	小	52,185	48,815	46,007	26,638	23,667	22,552	21,541	21,110	20,631	19,709	18,712
	計												
旧	法	に											7,909
	よ	る											
	税												
	合	計	52,847,939	53,948,644	56,925,772	63,431,481	65,156,614	64,806,700	65,282,396	64,926,017	64,242,478	70,305,876	68,890,504

○消費税率引上げ分の地方消費税収入の使途

- ・令和4年度に、本県の社会保障施策に要した経費は、総額で約598億円（一般財源：約530億円）
（令和3年度総額は約596億円（一般財源：約530億円））
 - ・令和4年度において、社会保障施策に要した経費に充当すべき本県の引上げ分の地方消費税収入は約97.4億円（令和3年度は約94.9億円）
- ※引上げ分の地方消費税収入については、地方税法の規定により機械的に算出した（地方消費税の清算金分を含む）額。また、その全額を社会保障施策に要する経費の増分に充当。
※具体的には、消費税率・地方消費税率引上げに伴って制度的に拡充された「社会保障の充実」分に優先的に充当した上で、残額の全額を「その他社会保障施策」に要する経費に充当

「社会保障の充実」 66.9億円

子ども・子育て支援の充実	4,831百万円	
子ども・子育て支援新制度の実施 （私立の認定子ども園・幼稚園・保育所への運営費支援等）		3,738百万円
子ども・子育て関連施策の充実（知的障害児施設の管理運営費等）		719百万円
社会的養護の充実（児童措置委託料（児童施設・障害児施設等））		374百万円 等
医療・介護の充実	1,731百万円	
医療・介護サービスの提供体制改革（地域医療介護総合確保基金等）		634百万円
医療・介護保険制度の改革（国民健康保険等の低所得者保険料軽減措置の拡充等）		1,097百万円
高等教育の無償化	124百万円	
専門学校の無償化（専門学校授業料等減免費交付金）	124百万円	

「その他社会保障施策」 30.5億円

後期高齢者医療給付事業費（充実分を除く）	1,150百万円
障害者自立支援給付費負担金	817百万円
介護保険給付事業費	448百万円
国民健康保険事業費負担金（充実分を除く）	331百万円

等

(3) 特別会計決算の状況(企業会計を除く。)

第5表 特別会計決算額

(単位 千円、%)

会計名	予算額 (A)	決算額			予算額に対する決算額の割合	
		歳入 (B)	歳出 (C)	差引き (B) - (C) = (D)	歳入 (B) / (A) × 100	歳出 (C) / (A) × 100
収入証紙等管理	1,990,663	1,829,660	1,795,219	34,441	91.9	90.2
給与等集中管理	94,792,000	94,409,346	94,409,346		99.6	99.6
旅費集中管理	1,243,798	849,470	849,470		68.3	68.3
用品等調達	1,109,447	879,820	877,046	2,774	79.3	79.1
会計事務集中管理	6,810,266	6,340,022	6,340,022		93.1	93.1
県債管理	96,342,618	96,289,333	96,289,333		99.9	99.9
土地取得事業	128,573	82,277	72,893	9,384	64.0	56.7
国民健康保険事業	80,413,414	80,524,299	77,620,275	2,904,024	100.1	96.5
災害救助基金	137,994	77,685	77,685		56.3	56.3
母子父子寡婦福祉資金	46,610	151,325	39,642	111,683	324.7	85.1
中小企業近代化資金助成事業	25,561	38,611	14,704	23,907	151.1	57.5
流通団地及び工業団地造成事業	2,916,038	2,493,292	2,178,029	315,263	85.5	74.7
農業改良資金助成事業	46,610	87,258	45,088	42,170	187.2	96.7
県営林事業	194,184	217,790	188,522	29,268	112.2	97.1
林業・木材産業改善資金助成事業	1,303,228	1,392,549	1,224,303	168,246	106.9	93.9
沿岸漁業改善資金助成事業	28,171	39,181	28,049	11,132	139.1	99.6
港湾整備事業	419,921	420,431	406,051	14,380	100.1	96.7
高等学校等奨学金	147,461	1,804,852	144,865	1,659,987	1,224.0	98.2
計	288,096,557	287,927,201	282,600,542	5,326,659	99.9	98.1

注 予算額は、令和3年度からの繰越額等を含めたものです。

2 令和5年度予算の概要

令和5年度の当初予算規模は、一般会計4,784億5,731万8千円、特別会計2,946億745万6千円及び企業会計223億6,709万円であり、単純合計で7,954億3,186万4千円となっていました。その後の補正予算において、一般会計91億9,783万円及び企業会計3,008万円を計上しました。

その結果、令和5年度10月末現在の予算規模は、

一般会計	4,876億5,514万8千円
特別会計	2,946億745万6千円
企業会計	223億9,717万円

となり、単純合計で8,046億5,977万4千円となりました。

(1) 予算の総額

○ 一般会計

補正額	91億9,783万円
当初予算額	4,784億5,731万8千円
累計	4,876億5,514万8千円
令和4年度10月末現計比	173億944万5千円減 (3.4%減)

○ 特別会計

当初予算額	2,946億745万6千円
累計	2,946億745万6千円
令和4年度10月末現計比	78億4,282万9千円増 (2.7%増)

○ 企業会計

補正額	3,008万円
当初予算額	223億6,709万円
累計	223億9,717万円
令和4年度10月末現計比	5億6,616万4千円減 (2.5%減)

○ 単純合計

補正額	92億2,791万円
当初予算額	7,954億3,186万4千円
累計	8,046億5,977万4千円
令和4年度10月末現計比	100億3,278万円減 (1.2%減)

(2) 一般会計

ア 款別予算の概要

(歳入)

(単位 千円、%)

款別	令和5年度予算					令和4年度 最終予算(B)	比較	
	当初	6月 補正	追加提案 補正	9月 補正	計(A)		(A)-(B)	(A)÷(B)
1 県 税	67,534,616				67,534,616	68,632,089	△ 1,097,473	98.4
2 地方消費税清算金	36,778,876				36,778,876	35,521,040	1,257,836	103.5
3 地方譲与税	14,359,251				14,359,251	15,238,007	△ 878,756	94.2
4 地方特例交付金	303,657				303,657	325,479	△ 21,822	93.3
5 地方交付税	180,431,000				180,431,000	185,845,881	△ 5,414,881	97.1
6 交通安全対策特別交付金	182,000				182,000	158,553	23,447	114.8
7 分担金及び負担金	2,476,141			181,945	2,658,086	3,102,960	△ 444,874	85.7
8 使用料及び手数料	4,931,803				4,931,803	4,970,110	△ 38,307	99.2
9 国庫支出金	79,087,439	5,232,797	579,190	1,238,658	86,138,084	130,084,671	△ 43,946,587	66.2
10 財産収入	870,703				870,703	914,165	△ 43,462	95.2
11 寄附金	27,032				27,032	133,098	△ 106,066	20.3
12 繰入金	29,377,630	217,510			29,595,140	15,099,462	14,495,678	196.0
13 繰越金	10			580,149	580,159	996,640	△ 416,481	58.2
14 諸収入	13,006,160	30,368	1	57,412	13,093,941	13,744,875	△ 650,934	95.3
15 県債	49,091,000			1,079,800	50,170,800	60,573,000	△ 10,402,200	82.8
計	478,457,318	5,480,675	579,191	3,137,964	487,655,148	535,340,030	△ 47,684,882	91.1

(歳出)

(単位 千円、%)

款別	令和5年度予算					令和4年度 最終予算(B)	比較	
	当初	6月 補正	追加提案 補正	9月 補正	計(A)		(A)-(B)	(A)÷(B)
1 議会費	1,061,194				1,061,194	996,432	64,762	106.5
2 総務費	13,408,456		579,191		13,987,647	14,852,769	△ 865,122	94.2
3 危機管理費	3,162,380				3,162,380	5,947,440	△ 2,785,060	53.2
4 健康福祉費	93,294,674	1,392,747		230,521	94,917,942	111,945,522	△ 17,027,580	84.8
5 文化生活費	4,318,530			4,022	4,322,552	3,665,399	657,153	117.9
6 産業振興推進費	5,962,734	499,279		376,643	6,838,656	7,380,691	△ 542,035	92.7
7 商工労働費	10,285,133	937,523		7,919	11,230,575	13,049,990	△ 1,819,415	86.1
8 観光振興費	3,139,880	489,770		99,387	3,729,037	13,265,021	△ 9,535,984	28.1
9 農業振興費	13,899,636	785,541			14,685,177	17,590,218	△ 2,905,041	83.5
10 林業振興環境費	14,110,625	742,584		84,571	14,937,780	15,455,883	△ 518,103	96.6
11 水産振興費	4,893,737	488,657			5,382,394	5,908,072	△ 525,678	91.1
12 土木費	67,490,917	54,425		2,302,897	69,848,239	87,042,236	△ 17,193,997	80.2
13 教育費	92,644,590	90,149		7,854	92,742,593	94,820,357	△ 2,077,764	97.8
14 警察費	20,690,177				20,690,177	21,154,776	△ 464,599	97.8
15 災害復旧費	5,883,380			24,150	5,907,530	5,080,748	826,782	116.3
16 公債費	66,951,358				66,951,358	64,661,222	2,290,136	103.5
17 諸支出金	56,619,917				56,619,917	51,583,254	5,036,663	109.8
18 予備費	640,000				640,000	940,000	△ 300,000	68.1
計	478,457,318	5,480,675	579,191	3,137,964	487,655,148	535,340,030	△ 47,684,882	91.1

イ 性質別予算の状況
(歳入)

(単位 千円、%)

区分	令和5年度予算					令和4年度 最終予算(B)	比較	
	当初	6月 補正	追加提案 補正	9月 補正	計(A)		(A)-(B)	(A)÷(B)
1 特定財源	157,282,273	5,263,165	579,191	2,508,325	165,632,954	212,378,041	△ 46,745,087	78.0
国庫支出金	79,087,439	5,232,797	579,190	1,238,658	86,138,084	130,084,671	△ 43,946,587	66.2
県債	46,971,000			1,079,800	48,050,800	56,781,000	△ 8,730,200	84.6
その他	31,223,834	30,368	1	189,867	31,444,070	25,512,370	5,931,700	123.3
2 一般財源	321,175,045	217,510	0	629,639	322,022,194	322,961,989	△ 939,795	99.7
県税	67,534,616				67,534,616	68,632,089	△ 1,097,473	98.4
地方消費税清算金	36,778,876				36,778,876	35,521,040	1,257,836	103.5
地方譲与税	14,359,251				14,359,251	15,238,007	△ 878,756	94.2
地方特例交付金	303,657				303,657	325,479	△ 21,822	93.3
地方交付税	180,431,000				180,431,000	185,845,881	△ 5,414,881	97.1
臨時財政対策債	2,120,000				2,120,000	3,792,000	△ 1,672,000	55.9
その他	19,647,645	217,510		629,639	20,494,794	13,607,493	6,887,301	150.6
総計(1+2)	478,457,318	5,480,675	579,191	3,137,964	487,655,148	535,340,030	△ 47,684,882	91.1

(歳出)

(単位 千円、%)

区分	令和5年度予算					令和4年度 最終予算(B)	比較	
	当初	6月 補正	追加提案 補正	9月 補正	計(A)		(A)-(B)	(A)÷(B)
1 経常的経費	383,750,517	4,202,203	579,191	539,586	389,071,497	417,748,958	△ 28,677,461	93.1
人件費	105,419,628	2,363	3,960	746	105,426,697	113,846,610	△ 8,419,913	92.6
扶助費	12,732,452				12,732,452	12,783,295	△ 50,843	99.6
公債費	66,880,149				66,880,149	64,590,588	2,289,561	103.5
その他	198,718,288	4,199,840	575,231	538,840	204,032,199	226,528,465	△ 22,496,266	90.1
2 投資的経費	94,706,801	1,278,472	0	2,598,378	98,583,651	117,591,072	△ 19,007,421	83.8
普通建設事業費	88,045,154	1,278,472	0	2,574,228	91,897,854	111,893,281	△ 19,995,427	82.1
補助事業費	57,644,595			2,366,254	60,010,849	81,029,270	△ 21,018,421	74.1
単独事業費	30,400,559	1,278,472		207,974	31,887,005	30,864,011	1,022,994	103.3
災害復旧事業費	6,661,647			24,150	6,685,797	5,697,791	988,006	117.3
総計(1+2)	478,457,318	5,480,675	579,191	3,137,964	487,655,148	535,340,030	△ 47,684,882	91.1

○ 性質別予算の構成図

(単位 千円、%)

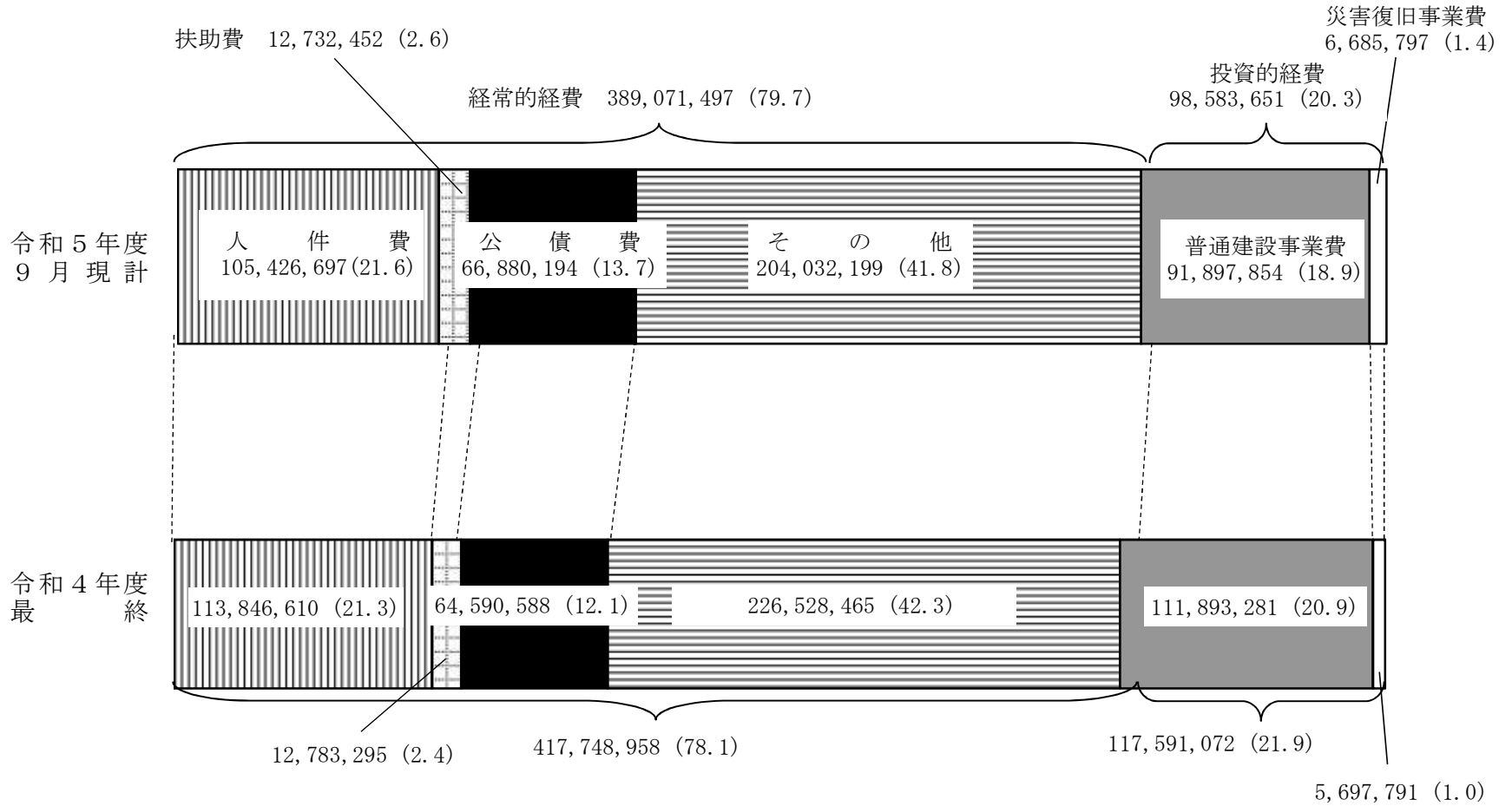

(3) 特別会計（企業会計を除く。）

(単位 千円、%)

会計名	令和5年度予算				令和4年度 最終予算(B)	比較	
	当初	6月補正	9月補正	計(A)		(A)-(B)	(A)÷(B)
収入証紙等管理	2,025,682			2,025,682	1,990,663	35,019	101.8
給与等集中管理	93,853,000			93,853,000	94,792,000	△ 939,000	99.0
旅費集中管理	1,380,746			1,380,746	1,243,798	136,948	111.0
用品等調達	1,401,261			1,401,261	1,109,447	291,814	126.3
会計事務集中管理	7,508,144			7,508,144	6,810,266	697,878	110.2
県債管理	106,999,906			106,999,906	96,342,618	10,657,288	111.1
土地取得事業	1,896,204			1,896,204	118,561	1,777,643	1,599.3
国民健康保険事業	75,304,134			75,304,134	80,413,414	△ 5,109,280	93.6
災害救助基金	178,578			178,578	137,994	40,584	129.4
母子父子寡婦福祉資金	82,304			82,304	46,610	35,694	176.6
中小企業近代化資金助成事業	150,227			150,227	25,561	124,666	587.7
流通団地及び工業団地造成事業	1,378,424			1,378,424	2,196,518	△ 818,094	62.8
農業改良資金助成事業	43,737			43,737	46,610	△ 2,873	93.8
県営林事業	302,827			302,827	194,184	108,643	155.9
林業・木材産業改善資金助成事業	1,303,113			1,303,113	1,303,228	△ 115	100.0
沿岸漁業改善資金助成事業	17,011			17,011	28,171	△ 11,160	60.4
港湾整備事業	547,784			547,784	419,921	127,863	130.4
高等学校等奨学金	234,374			234,374	147,461	86,913	158.9
計	294,607,456	0	0	294,607,456	287,367,025	7,240,431	102.5

(4) 企業会計

(単位 千円、%)

会計名	令和5年度予算				令和4年度 最終予算(B)	比較	
	当初	6月補正	9月補正	計(A)		(A)-(B)	(A)÷(B)
流域下水道事業	2,291,310			2,291,310	2,489,058	△ 197,748	92.1
電気事業	1,772,010		16,599	1,788,609	1,810,575	△ 21,966	98.8
工業用水道事業	340,674			340,674	379,791	△ 39,117	89.7
病院事業	17,963,096		13,481	17,976,577	18,900,216	△ 923,639	95.1
計	22,367,090	0	30,080	22,397,170	23,579,640	△ 1,182,470	95.0

3 県債及び一時借入金の状況

(1) 県債

令和4年度末現在の一般会計と特別会計をあわせた現在高は、924,723,099千円で、令和3年度末と比べ、5,267,602千円、0.6パーセント増加しています。

○目的別現在高

令和4年度末における現在高は、次の表のとおりです。

(単位 千円)

区分	2年度末現在高	3年度末現在高 (A)	4年度末現在高		令和4年度対 令和3年度増減額 (B)－(A)
			現在高(B)	割合	
1 普通債	483,826,871	507,963,052	524,400,379	57.4	16,437,327
(1) 土木	343,759,366	362,238,992	375,864,953	(41.2)	13,625,961
(2) 農林水産	55,161,068	56,103,592	56,979,057	(6.2)	875,465
(3) 教育	42,238,042	43,287,505	42,095,844	(4.6)	△ 1,191,661
(4) 営住宅	3,398,547	3,986,606	4,264,803	(0.5)	278,197
(5) 警察消防	14,741,777	17,361,180	20,234,437	(2.2)	2,873,257
(6) 庁舎	3,319,875	3,375,111	3,021,061	(0.3)	△ 354,050
(7) 商工	6,828,017	7,123,831	7,396,571	(0.8)	272,740
(8) 総務	3,877,206	3,956,939	3,643,006	(0.4)	△ 313,933
(9) 衛生	782,885	986,485	1,626,085	(0.2)	639,600
(10) 民生	9,674,117	9,484,176	9,226,767	(1.0)	△ 257,409
(11) 労働	45,971	58,635	47,795	(0.0)	△ 10,840
2 災害復旧債	21,808,362	22,084,620	21,208,770	2.3	△ 875,850
(1) 土木	18,893,535	19,125,804	18,073,236	(2.0)	△ 1,052,568
(2) 農林水産	2,713,315	2,765,689	2,951,061	(0.3)	185,372
(3) 教育	153,253	151,503	149,503	(0.0)	△ 2,000
(4) 総務	18,600	18,600	18,600	(0.0)	
(5) 警察	29,659	23,024	16,370	(0.0)	△ 6,654
3 特別地方債					
4 住民税等減税補てん債	1,172,347	1,147,233	1,122,119	0.1	△ 25,114
5 臨時税収補てん債					
6 特定資金債					
7 臨時財政対策債	345,585,841	340,825,949	324,309,812	35.6	△ 16,516,137
8 減収補てん債	4,318,961	4,318,961	4,318,961	0.5	
9 借換債	8,110,500	7,028,600	5,946,700	0.7	△ 1,081,900
10 退職手当債	35,502,457	33,862,485	30,706,571	3.4	△ 3,155,914
計 (一般会計)	900,325,339	917,230,900	912,013,312	100.0	△ 5,217,588
公共用地先行取得債		39,000	97,005	0.8	58,005
中小企業近代化資金助成事業債	10,671,775	10,668,987	10,662,920	83.9	△ 6,067
就農支援資金助成事業債	109,717	76,969	50,029	0.4	△ 26,940
公有林整備事業債	1,758,850	1,674,845	1,599,833	12.6	△ 75,012
木材産業等高度化推進資金助成事業債	300,000	300,000	300,000	2.3	
計 (特別会計)	12,840,342	12,759,801	12,709,787	100.0	△ 50,014
合計	913,165,681	929,990,701	924,723,099		△ 5,267,602

○参考

区分	2年度末現在高	3年度末現在高	4年度末現在高
準公営企業債			
(港湾整備事業特別会計)	2,843,171	2,261,107	1,969,680
(流通団地及び工業団地造成事業特別会計)	1,127,000	1,385,000	763,000

(2) 一時借入金

予算執行に当たって、歳計現金に不足を来す場合に借入れを行う一時借入金の最高限度額は、900億円となっています。

4 県有財産の現況

県有財産は、令和5年9月30日現在で、572,078,680千円となり、令和5年3月31日現在と比較して1,392,725千円増加しました。

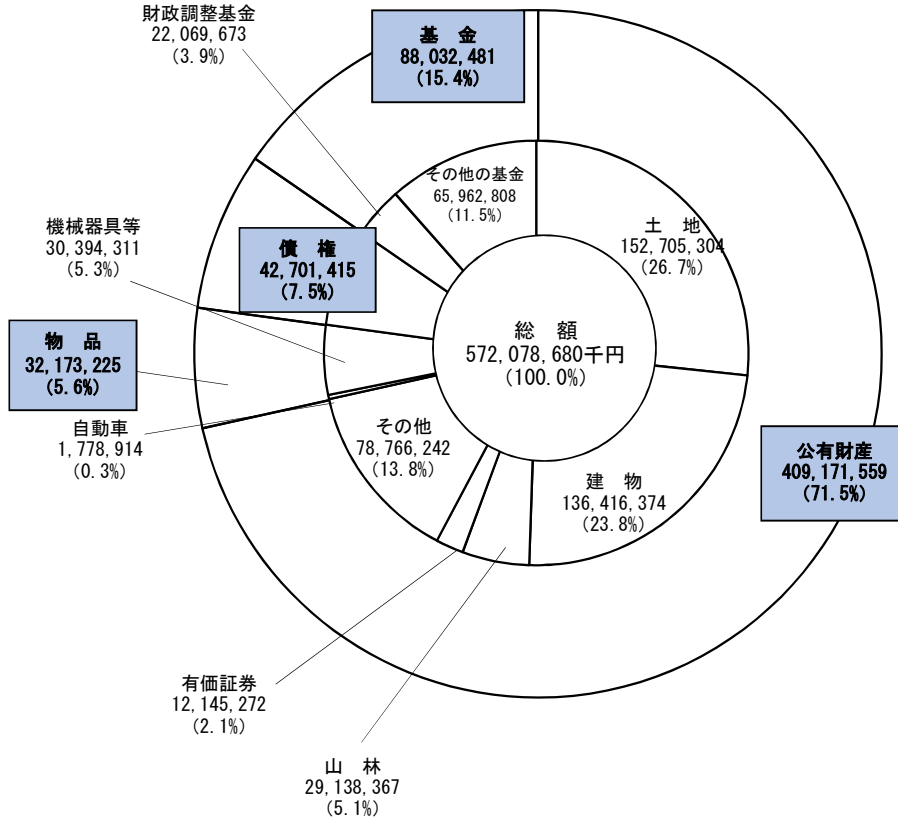

県有財産の総括表

(単位：千円、%)

財産の種類	金額	構成比
公有財産	409,171,559	71.5
物品	32,173,225	5.6
債権	42,701,415	7.5
基金	88,032,481	15.4
合計	572,078,680	100.0

5 公営企業業務状況及び決算状況

(1) 令和5年度前期の業務状況

ア 事業の概況

(ア) 流域下水道事業

令和5年4月1日から令和5年9月30日までの令和5年度前期の処理水量は、3,850,128立方メートル（速報値）で、前年同期に対し96.4パーセント、処理予定水量に対し48.6パーセントとなりました。

(イ) 電気事業

令和5年4月1日から令和5年9月30日までの令和5年度前期の水力発電の供給電力量は、127,914,829キロワット時で、前年同期に対し151.1パーセント、供給計画量に対し117.7パーセントとなりました。また、風力発電の供給電力量は、469,523キロワット時で、前年同期に対し108.6パーセント、供給計画量に対し78.1パーセントとなりました。

(ウ) 工業用水道事業

令和5年度前期の鏡川工業用水道の給水量は、4,554,883立方メートルで、前年同期に対し98.8パーセント、給水予定量に対し102.7パーセントとなりました。また、香南工業用水道の給水量は、498,336立方メートルで、前年同期に対し99.2パーセント、給水予定量に対し101.4パーセントとなりました。

(エ) 病院事業

令和5年度前期の病院利用状況は、入院患者数77,226人、稼働病床利用率は78.3パーセントで、前年同期に比べて3,328人の増となり、外来患者数は114,725人で1,981人の増となりました。

イ 経理の状況

(単位 円、%)

区分	収入			支出		
	年間予定額	前期収入額	比率	年間予定額	前期支出額	比率
流域下水道事業	1,742,892,283	500,606,146	28.7	2,259,219,549	970,526,501	43.0
電気事業	1,822,437,931	984,103,220	54.0	1,713,451,247	889,872,083	51.9
工業用水道事業	195,933,923	99,289,265	50.7	278,086,634	89,477,891	32.2
病院事業	17,602,358,037	9,391,581,586	53.4	19,013,768,783	8,809,832,646	46.3

(2) 令和4年度の決算状況

ア 総括表

(単位 円)

区分	収入(A)	支出(B)	差引き(A)－(B)
流域下水道事業	1,270,246,664	1,308,782,306	△38,535,642
電気事業	1,540,106,054	1,246,691,886	293,414,168
工業用水道事業	295,364,405	246,333,545	49,030,860
病院事業	15,544,551,516	15,358,098,286	186,453,230

イ 事業の概況

(ア) 流域下水道事業

令和4年度の処理水量は、7,725,547立方メートルで、処理予定水量7,842,390立方メートルに対し98.5パーセントとなりました。収支については、総収入額1,270,246,664円に対し、総支出額1,308,782,306円で、差引38,535,642円の純損失となりました。

なお、未処分利益剰余金については、123,772,138円を資本金への組入れを予定しており、繰越利益剰余金の合計は、43,407,779円となりました。

(イ) 電気事業

令和4年度の水力発電の供給電力量は、121,635,530キロワット時で、供給計画量169,322,000キロワット時に対し71.8パーセントとなりました。また、風力発電の供給電力量は、1,264,522キロワット時となりました。収支については、総収入額1,540,106,054円に対し、総支出額1,246,691,886円で、差引き293,414,168円の純利益となりました。

なお、未処分利益剰余金については、減債積立金などへの積立てや、資本金への組入れを行う予定です。

(ウ) 工業用水道事業

令和4年度の鏡川工業用水道の給水量は、8,948,849立方メートルで、給水予定量8,847,600立方メートルに対し101.1パーセントとなりました。また、香南工業用水道の給水量は、981,264立方メートルで、給水予定量977,105立方メートルに対し、100.4パーセントとなりました。収支については、総収入額295,364,405円に対し、総支出額246,333,545円で、差引き49,030,860円の純利益となりました。

なお、未処分利益剰余金については、減債積立金などへの積立てや、資本金への組入れを行う予定です。

(エ) 病院事業

令和4年度決算は、総収入額15,544,551,516円に対し、総支出額15,358,098,286円で、差引き186,453,230円の純利益となりました。

なお、未処分利益剰余金については、全額を繰越欠損金に充当することとし、繰越欠損金の合計は、12,580,811,790円となりました。

6 財政健全化に関する指標

令和4年度決算に基づき算定しました健全化判断比率及び資金不足比率は、次のとおりです。

(1) 健全化判断比率

いずれの指標も早期健全化基準を下回っています。

(単位：%)

実質赤字比率	連結実質赤字比率	実質公債費比率	将来負担比率
— (3.75)	— (8.75)	11.1 (25.0)	176.4 (400.0)

備考 1 実質赤字比率及び連結実質赤字比率がないため、「—」としました。
2 括弧内は、早期健全化基準です。

(2) 資金不足比率

いずれの会計も資金不足は生じていません。

会計名	資金不足比率	経営健全化基準
高知県流通団地及び工業団地造成事業特別会計	—	20%
高知県港湾整備事業特別会計	—	
高知県流域下水道事業会計	—	
高知県電気事業会計	—	
高知県工業用水道事業会計	—	
高知県病院事業会計	—	

備考 1 資金不足比率がないため、「—」としました。
2 経営健全化基準は、会計ごとに適用します。

む す び

以上簡単ですが、財政状況について説明しました。

本年度の予算は、限られた財源のもとで厳しい選別を経て計上されたものですので、これが期待された効果を発揮し、県民の皆様の満足度の向上に結びつけていくことができるよう、予算の的確かつ円滑な執行に全力を傾けて取り組んでまいります。どうぞ県民の皆様の一層のご理解とご協力をお願いします。