剣山国定公園

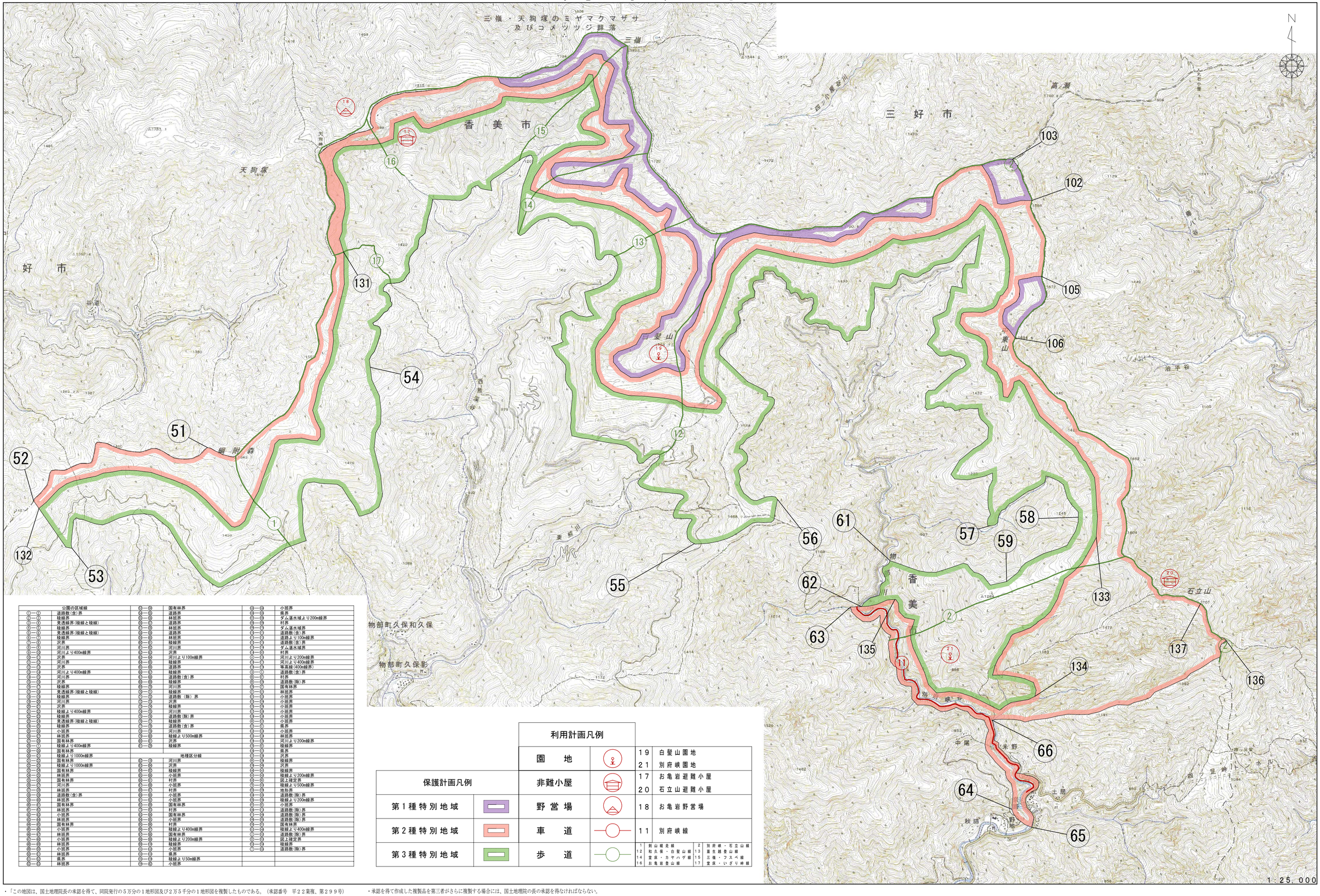

公園の区域線					
①―①	道路敷(含)界	⑤―㉓	国有林界	⑨―㉑	小班界
①―②	稜線界	⑤―㉔	道路界	⑨―㉒	県界
①―③	見透線界(稜線と稜線)	⑤―㉕	林班界	⑨―㉓	ダム湛水域より200m線界
①―④	稜線界	⑤―㉖	道路界	⑨―㉔	村界
①―⑤	稜線界	⑤―㉗	林班界	⑨―㉕	ダム湛水域界
①―⑥	見透線界(稜線と稜線)	⑤―㉘	道路界	⑨―㉖	道路敷(含)界
①―⑦	稜線界	⑤―㉙	林班界	⑨―㉗	道路より100m線界
①―⑧	沢界	⑤―㉚	稜線界	⑨―㉘	道路敷(含)界
①―⑨	河川界	⑤―㉛	河川界	⑨―㉙	ダム湛水域界
①―⑩	河川より400m線界	⑤―㉜	沢界	⑨―㉚	村界
①―⑪	沢界	⑤―㉝	河川より100m線界	⑨―㉛	河川より200m線界
①―⑫	河川界	⑤―㉞	稜線界	⑨―㉜	河川より400m線界
①―⑬	沢界	⑤―㉟	道路界	⑨―㉝	等高線(400m線界)
①―⑭	河川より400m線界	⑤―㊱	稜線界	⑩―①	道路敷(含)界
①―⑮	河川界	⑤―㊲	道路敷(含)界	⑩―②	村界
①―⑯	沢界	⑤―㊳	稜線界	⑩―③	道路敷(除)界
①―⑰	稜線界	⑤―㊴	河川界	⑩―④	国有林界
①―⑱	見透線界(稜線と稜線)	⑤―㊵	稜線界	⑩―⑤	林班界
①―⑲	稜線界	⑤―㊶	道路敷(除)界	⑩―⑥	小班界
①―⑳	河川界	⑤―㊷	沢界	⑩―⑦	小班界
①―㉑	沢界	⑤―㊸	稜線界	⑩―⑧	小班界
①―㉒	稜線より400m線界	⑤―㊹	河川界	⑩―⑨	小班界
①―㉓	稜線界	⑤―㊺	道路敷(除)界	⑩―⑩	小班界
①―㉔	見透線界(稜線と稜線)	⑤―㊻	稜線界	⑩―⑪	小班界
①―㉕	稜線界	⑤―㊼	道路敷(含)界	⑩―⑫	県界
①―㉖	小班界	⑤―㊽	河川界	⑩―⑬	小班界
①―㉗	林班界	⑤―㊾	稜線より500m線界	⑩―⑭	林班界
①―㉘	国有林界	⑤―㊿	沢界	⑩―⑮	河川より200m線界
①―㉙	稜線より400m線界	⑥―①	稜線界	⑩―⑯	稜線界
①―㉚	国有林界	地理区分線		⑩―⑰	県界
①―㉛	稜線より1000m線界	⑥―②	河川界	⑩―⑱	沢界
①―㉜	国有林界	⑥―③	沢界	⑩―⑲	稜線界
①―㉝	林班界	⑥―④	稜線界	⑩―⑳	稜線より200m線界
①―㉞	国有林界	⑥―⑤	小班界	⑩―㉑	図上確定界
①―㉟	河川界	⑥―⑥	村界	⑩―㉒	稜線より500m線界
①―㊱	林班界	⑥―⑦	村界	⑩―㉓	地形界
①―㊲	道路敷(含)界	⑥―⑧	小班界	⑩―㉔	道路敷(除)界
①―㊳	林班界	⑥―⑨	小班界	⑩―㉕	稜線より200m線界
①―㊴	国有林界	⑥―⑩	国有林界	⑩―㉖	小班界
①―㊵	林班界	⑥―⑪	村界	⑩―㉗	道路敷(除)界
①―㊶	小班界	⑥―⑫	国有林界	⑩―㉘	道路敷(除)界
①―㊷	林班界	⑥―⑬	小班界	⑩―㉙	道路敷(除)界
①―㊸	国有林界	⑥―⑭	村界	⑩―㉚	国有林界
①―㊹	小班界	⑥―⑮	稜線より400m線界	⑩―㉛	稜線より400m線界
①―㊺	林班界	⑥―⑯	国有林界	⑩―㉜	道路敷(除)界
①―㊻	小班界	⑥―⑰	稜線より200m線界	⑩―㉝	図上確定界
①―㊼	林班界	⑥―⑱	稜線界	⑩―㉞	稜線界
①―㊽	小班界	⑥―⑲	小班界	⑩―㉟	道路敷(除)界
①―㊾	林班界	⑥―⑳	県界		
①―㊿	県界	⑥―㉑	稜線より50m線界		
②―①	林班界	⑥―㉒	小班界		

利用計画凡例			
園　地		19	白髪山園地
		21	別府峡園地
非難小屋		17	お亀岩避難小屋
		20	石立山避難小屋
野営場		18	お亀岩野営場
車　道		11	別府峡線
歩　道		1 剣山縦走線 / 2 別府峡・石立山線 / 12 和久保・白髪山線 / 13 重生越登山線 / 14 堂床・カヤハゲ線 / 15 三嶺・フスベ線 / 16 お亀岩登山線 / 17 堂床・いざり峠線	

保護計画凡例	
第１種特別地域	
第２種特別地域	
第３種特別地域	

・「この地図は、国土地理院長の承認を得て、同院発行の５万分の１地形図及び２万５千分の１地形図を複製したものである。（承認番号　平２２業複、第２９９号）

・承認を得て作成した複製品を第三者がさらに複製する場合には、国土地理院の長の承認を得なければならない。