

統計高知

特集

- ◆ 令和4年度学校保健統計調査結果（高知県分）

統計インフォメーション

- ◆ 令和5年度統計功績者表彰伝達式

高知県観光博覧会



牧野博士の
新休日  高知

Dr. Makino's New Holiday in KOCHI

高知県産業振興推進部統計分析課
高知県統計協会



目次

特集

- 令和4年度学校保健統計調査結果(高知県分)..... 1

統計資料

- 高知県の主要指標 9
- 高知県推計人口及び人口動態
 - ・令和5年11月1日現在の結果概要 11
 - 〈統計表一覧〉男女別、年齢別・割合(3区分)、世帯数..... 13
 - 男女別、年齢別(5歳階級) 15
 - 自然動態、社会動態 20
- 高知県金融経済概況〈令和5年12月公表〉 21
- 第199回全国企業短期経済観測調査〈令和5年12月公表〉 25
- 高知市消費者物価指数〈令和5年10月分〉 33
- 鉱工業生産指数の動向〈令和5年9月〉 41
- 毎月勤労統計調査地方調査〈令和5年9月分(速報)〉 45
- 毎月勤労統計調査地方調査〈令和5年8月分(確報)〉-抜粋- 60

- 高知県の主要統計 61

統計インフォメーション

- 令和5年度統計功績者表彰伝達式 67

その他

- 高知県統計協会特別会員募集のご案内 68
- 令和5年度の統計刊行物一覧表 69

＜利用者のために＞

- | | |
|--|--|
| <p>1 統計表によっては、端数処理の関係で総計と内訳の合計が一致しない場合があります。</p> <p>2 特に注意書きのない限り、統計表の「年」は暦年(1月～12月)、「年度」は会計年度(4月～翌年3月)を示します。</p> <p>3 人口については、令和2年国勢調査(令和2年10月1日現在)結果をもとにした各月1日現在の推計人口を掲載しています。</p> | <p>4 表中の符号は、つぎのとおりです。</p> <p>「△」…減少またはマイナス数値</p> <p>「0」…単位未満(表章単位に満たないもの)</p> <p>「-」…皆無(該当数値がないもの)</p> <p>「…」…不詳(数値が得られないもの)</p> <p>「x」…数値が秘匿されているもの</p> <p>「p」…暫定数値・速報数値</p> <p>「r」…訂正数値・確定数値</p> |
|--|--|

《特集》令和4年度学校保健統計調査結果（高知県分）

【調査の概要】

1 調査の目的

この調査は、学校における幼児、児童及び生徒（以下「児童等」という。）の発育及び健康の状態を明らかにし、学校保健行政上の基礎資料を得るものである。

2 調査事項

児童等の発育状態（身長、体重）及び健康状態（疾病・異常の有無）

3 調査の対象

調査の対象は、文部科学大臣が指定する幼稚園、幼保連携型認定こども園、小学校、中学校、義務教育学校、中等教育学校及び高等学校（以下「調査実施校」という。）に在籍する満5歳から17歳（令和4年4月1日現在）までの児童等の一部（抽出調査）。

〈調査実施校数及び調査対象者数〉

| 区 分 | 調査実施校 (校・園) | 発育状態調査 | | 健康状態調査 | |
|------|----------------|----------|--------|----------|--------|
| | | 調査対象者(人) | 抽出率(%) | 調査対象者(人) | 抽出率(%) |
| 幼稚園 | 27 | 743 | 62.0 | 810 | 67.6 |
| 小学校 | 58 | 5,226 | 16.9 | 20,550 | 66.3 |
| 中学校 | 38 | 4,006 | 24.1 | 12,204 | 73.6 |
| 高等学校 | 24 | 2,019 | 12.0 | 12,685 | 75.3 |
| 計 | 147 | 11,994 | 18.3 | 46,249 | 70.5 |

(注) 1. 発育状態の調査は、調査実施校に在籍する幼児、児童及び生徒のうちから年齢別男女別に抽出された者を対象とし、健康状態の調査は、調査実施校の在学者全員を対象としている。

2. 幼稚園には幼保連携型認定こども園を含む(以下同じ)。

3. 小学校及び中学校の抽出率は、それぞれ義務教育学校の第1学年から第6学年までの児童数及び第7学年から第9学年までの生徒数を含む割合としている。

4 調査系統

文部科学大臣⇔都道府県知事⇔調査実施校の長

【調査結果の概要】

1 発育状態

(1) 身長

①前年度との比較（図1）

- ・男子は、7、9、11、13、15歳を除く年齢で前年度より増加している。
- ・女子は、7、9、11、13、16歳を除く年齢で前年度より増加している。

(cm) ■男子 ■女子 図1 前年度との比較

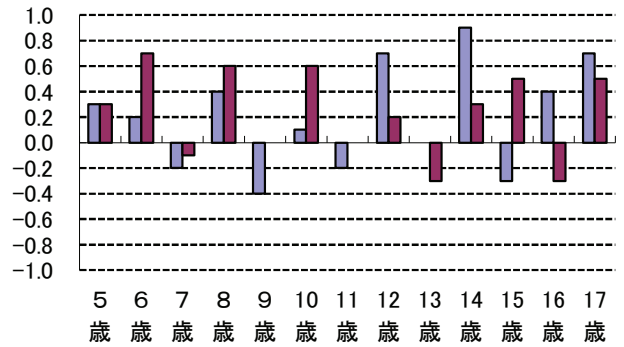

②全国平均との比較（図2）

- ・男子は、すべての年齢で全国平均を下回っており、10歳では1.4cm低くなっている。
- ・女子は、10歳を除く年齢で全国平均を下回っており、11歳では1.3cm低くなっている。

(cm) ■男子 ■女子 図2 全国平均との比較

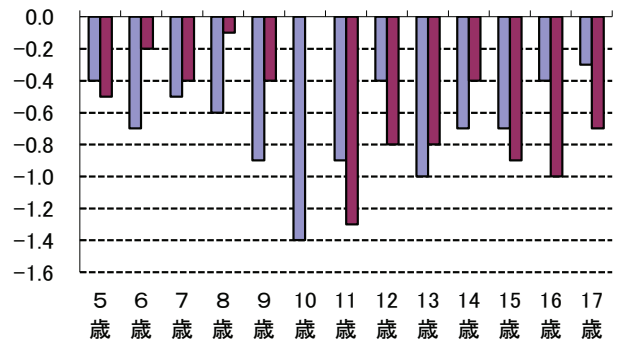

③親世代（30年前）との比較（図3）

30年前の平成4年度と比較すると、

- ・男子は、すべての年齢で親世代を上回っており、12歳では2.2cm高くなっている。
- ・女子は、13、15、16歳を除く年齢で親世代を上回っており、10歳では2.7cm高くなっている。

(cm) ■男子 ■女子 図3 親世代との比較



表1 年齢別身長の平均値

| 区分 | 年齢 | 男子 | | | | | | 女子 | | | | | | | |
|------|-----|----------------|-------|-------|-------|-------|-------|-------|----------------|-------|-------|-------|-------|-------|-------|
| | | H4年度 (30年前) | R3年度 | R4年度 | 増減 | | 全国 | | H4年度 (30年前) | R3年度 | R4年度 | 増減 | | 全国 | |
| | | | | | 対30年前 | 対前年度 | R4年度 | 高知-全国 | | | | 対30年前 | 対前年度 | R4年度 | 高知-全国 |
| 幼稚園 | 5歳 | 109.9 | 110.4 | 110.7 | 0.8 | 0.3 | 111.1 | △ 0.4 | 109.3 | 109.4 | 109.7 | 0.4 | 0.3 | 110.2 | △ 0.5 |
| 小学校 | 6歳 | 116.1 | 116.1 | 116.3 | 0.2 | 0.2 | 117.0 | △ 0.7 | 115.5 | 115.1 | 115.8 | 0.3 | 0.7 | 116.0 | △ 0.2 |
| | 7歳 | 122.0 | 122.6 | 122.4 | 0.4 | △ 0.2 | 122.9 | △ 0.5 | 121.2 | 121.7 | 121.6 | 0.4 | △ 0.1 | 122.0 | △ 0.4 |
| | 8歳 | 126.8 | 127.5 | 127.9 | 1.1 | 0.4 | 128.5 | △ 0.6 | 126.9 | 127.4 | 128.0 | 1.1 | 0.6 | 128.1 | △ 0.1 |
| | 9歳 | 132.7 | 133.4 | 133.0 | 0.3 | △ 0.4 | 133.9 | △ 0.9 | 132.3 | 134.1 | 134.1 | 1.8 | 0.0 | 134.5 | △ 0.4 |
| | 10歳 | 137.6 | 138.2 | 138.3 | 0.7 | 0.1 | 139.7 | △ 1.4 | 138.7 | 140.8 | 141.4 | 2.7 | 0.6 | 141.4 | 0.0 |
| | 11歳 | 143.9 | 145.4 | 145.2 | 1.3 | △ 0.2 | 146.1 | △ 0.9 | 146.2 | 146.6 | 146.6 | 0.4 | 0.0 | 147.9 | △ 1.3 |
| 中学校 | 12歳 | 151.4 | 152.9 | 153.6 | 2.2 | 0.7 | 154.0 | △ 0.4 | 151.2 | 151.2 | 151.4 | 0.2 | 0.2 | 152.2 | △ 0.8 |
| | 13歳 | 158.4 | 159.9 | 159.9 | 1.5 | 0.0 | 160.9 | △ 1.0 | 154.4 | 154.4 | 154.1 | △ 0.3 | △ 0.3 | 154.9 | △ 0.8 |
| | 14歳 | 164.4 | 164.2 | 165.1 | 0.7 | 0.9 | 165.8 | △ 0.7 | 155.8 | 155.8 | 156.1 | 0.3 | 0.3 | 156.5 | △ 0.4 |
| 高等学校 | 15歳 | 167.3 | 168.2 | 167.9 | 0.6 | △ 0.3 | 168.6 | △ 0.7 | 156.8 | 155.8 | 156.3 | △ 0.5 | 0.5 | 157.2 | △ 0.9 |
| | 16歳 | 168.6 | 169.1 | 169.5 | 0.9 | 0.4 | 169.9 | △ 0.4 | 157.0 | 157.0 | 156.7 | △ 0.3 | △ 0.3 | 157.7 | △ 1.0 |
| | 17歳 | 169.5 | 169.7 | 170.4 | 0.9 | 0.7 | 170.7 | △ 0.3 | 157.0 | 156.8 | 157.3 | 0.3 | 0.5 | 158.0 | △ 0.7 |

(注) 1. 年齢は、各年4月1日現在の満年齢である。以下の各表において同じ。
 2. 網掛け部分は、5～17歳のうち前年度差、全国平均差及び世代間差の男女それぞれの増加分の最大値を示す。
 3. 「△」は減少を示す。以下の各表において同じ。

(2) 体重

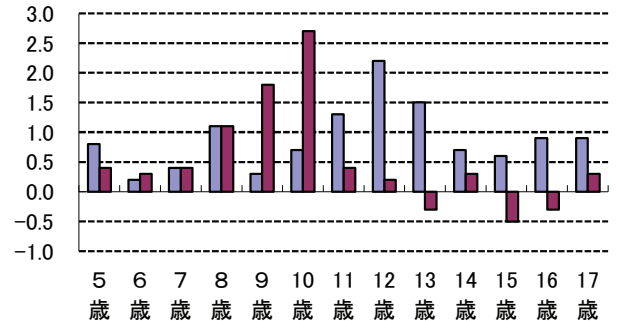
①前年度との比較 (図4)

- ・男子は、5、7、12、13、14、17歳で前年度より増加している。
- ・女子は、5、7、11、12、16歳を除く年齢で前年度より増加している。

(kg) ■男子 ■女子 図4 前年度との比較

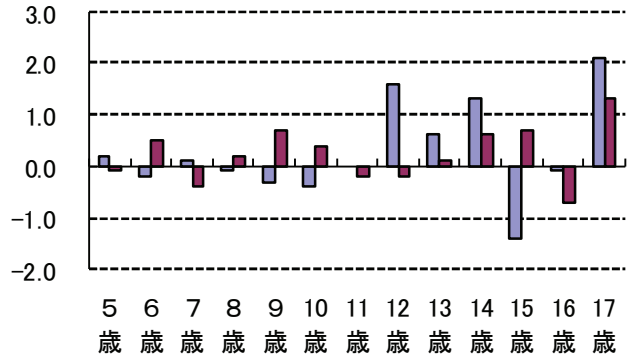

②全国平均との比較 (図5)

- ・男子は、12、14、16、17歳で全国平均を上回っており、17歳では1.4kg重くなっている。
- ・女子は、5、6、7、11、12、16歳を除く年齢で全国平均を上回っており、17歳では1.2kg重くなっている。

(kg) ■男子 ■女子 図5 全国平均との比較

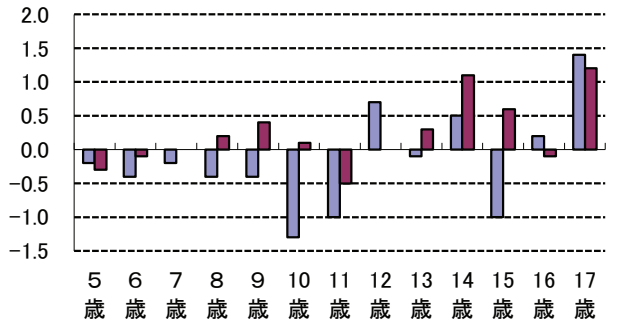

③親世代 (30年前) との比較 (図6)

30年前の平成4年度と比較すると、

- ・男子は、15歳を除く年齢で親世代を上回っており、17歳では3.1kg重くなっている。
- ・女子は、5、12、13、16歳を除く年齢で親世代を上回っており、10歳では2.0kg重くなっている。

(kg) ■男子 ■女子 図6 親世代との比較



表2 年齢別体重の平均値

| 区分 | 年齢 | 男子 | | | | | | | 女子 | | | | | | |
|------|-----|----------------|------|------|-------|-------|------|-------|----------------|------|------|-------|-------|------|-------|
| | | H4年度 (30年前) | R3年度 | R4年度 | 増減 | | 全国 | | H4年度 (30年前) | R3年度 | R4年度 | 増減 | | 全国 | |
| | | | | | 対30年前 | 対前年度 | R4年度 | 高知-全国 | | | | 対30年前 | 対前年度 | R4年度 | 高知-全国 |
| | | | | | | | | | | | | | | | |
| 幼稚園 | 5歳 | 18.8 | 18.9 | 19.1 | 0.3 | 0.2 | 19.3 | △ 0.2 | 18.7 | 18.8 | 18.7 | 0.0 | △ 0.1 | 19.0 | △ 0.3 |
| 小学校 | 6歳 | 21.2 | 21.6 | 21.4 | 0.2 | △ 0.2 | 21.8 | △ 0.4 | 20.8 | 20.7 | 21.2 | 0.4 | △ 0.5 | 21.3 | △ 0.1 |
| | 7歳 | 24.0 | 24.3 | 24.4 | 0.4 | 0.1 | 24.6 | △ 0.2 | 23.4 | 24.4 | 24.0 | 0.6 | △ 0.4 | 24.0 | 0.0 |
| | 8歳 | 26.6 | 27.7 | 27.6 | 1.0 | △ 0.1 | 28.0 | △ 0.4 | 26.4 | 27.3 | 27.5 | 1.1 | 0.2 | 27.3 | 0.2 |
| | 9歳 | 30.0 | 31.4 | 31.1 | 1.1 | △ 0.3 | 31.5 | △ 0.4 | 29.6 | 30.8 | 31.5 | 1.9 | 0.7 | 31.1 | 0.4 |
| | 10歳 | 33.4 | 34.8 | 34.4 | 1.0 | △ 0.4 | 35.7 | △ 1.3 | 33.6 | 35.2 | 35.6 | 2.0 | 0.4 | 35.5 | 0.1 |
| | 11歳 | 37.8 | 39.0 | 39.0 | 1.2 | 0.0 | 40.0 | △ 1.0 | 39.4 | 40.2 | 40.0 | 0.6 | △ 0.2 | 40.5 | △ 0.5 |
| 中学校 | 12歳 | 43.4 | 44.8 | 46.4 | 3.0 | 1.6 | 45.7 | 0.7 | 44.5 | 44.7 | 44.5 | 0.0 | △ 0.2 | 44.5 | 0.0 |
| | 13歳 | 49.0 | 49.9 | 50.5 | 1.5 | 0.6 | 50.6 | △ 0.1 | 48.1 | 47.9 | 48.0 | △ 0.1 | 0.1 | 47.7 | 0.3 |
| | 14歳 | 54.7 | 54.2 | 55.5 | 0.8 | 1.3 | 55.0 | 0.5 | 50.4 | 50.4 | 51.0 | 0.6 | 0.6 | 49.9 | 1.1 |
| 高等学校 | 15歳 | 58.5 | 59.5 | 58.1 | △ 0.4 | △ 1.4 | 59.1 | △ 1.0 | 51.6 | 51.1 | 51.8 | 0.2 | 0.7 | 51.2 | 0.6 |
| | 16歳 | 58.8 | 61.0 | 60.9 | 2.1 | △ 0.1 | 60.7 | 0.2 | 52.7 | 52.7 | 52.0 | △ 0.7 | △ 0.7 | 52.1 | △ 0.1 |
| | 17歳 | 60.8 | 61.8 | 63.9 | 3.1 | 2.1 | 62.5 | 1.4 | 52.7 | 52.4 | 53.7 | 1.0 | 1.3 | 52.5 | 1.2 |

(注) 網掛け部分は、5~17歳のうち前年度差、全国平均差及び世代間差の男女それぞれの増加分の最大値を示す。

2 肥満傾向児の出現率

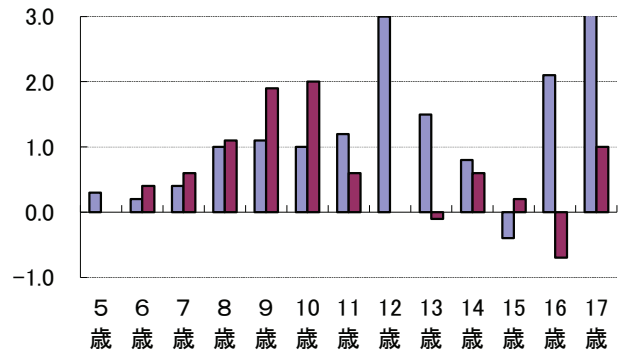
(1) 前年度との比較 (図7)

- ・男子は、6、8、10、15、16歳を除く年齢で前年度より増加している。
- ・女子は、5、7、11、16歳を除く年齢で前年度より増加している。

(%) ■男子 ■女子 □男女計 図7 前年度との比較

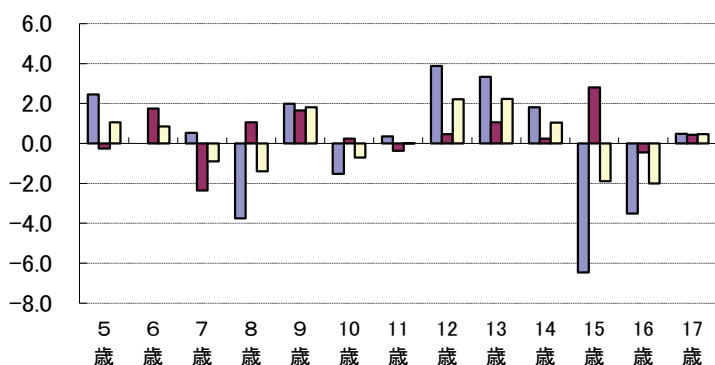

(2) 全国平均との比較 (図8)

- ・男子は、7、9、12、13、14、17歳で全国平均を上回っており、12歳では4.48ポイント高くなっている。
- ・女子は、5、7歳を除く年齢で全国平均を上回っており、15歳では3.62ポイント高くなっている。

(%) ■男子 ■女子 □男女計 図8 全国平均との比較



表3 肥満傾向児の出現率

(%,ポイント)

| 区分 | 年齢 | 計 | | | | | 男子 | | | | | 女子 | | | | |
|------|-----|-------|-------|--------|---------|--------|-------|-------|--------|---------|--------|-------|-------|--------|---------|--------|
| | | R3年度 | R4年度 | 対前年度 | 全国 R4年度 | 高知-全国 | R3年度 | R4年度 | 対前年度 | 全国 R4年度 | 高知-全国 | R3年度 | R4年度 | 対前年度 | 全国 R4年度 | 高知-全国 |
| 幼稚園 | 5歳 | 2.11 | 3.17 | 1.06 | 3.64 | △ 0.47 | 1.01 | 3.46 | 2.45 | 3.56 | △ 0.10 | 3.15 | 2.89 | △ 0.26 | 3.73 | △ 0.84 |
| | 6歳 | 4.11 | 4.97 | 0.86 | 5.62 | △ 0.65 | 4.15 | 4.15 | 0.00 | 5.74 | △ 1.59 | 4.07 | 5.82 | 1.75 | 5.50 | 0.32 |
| 小学校 | 7歳 | 8.43 | 7.53 | △ 0.90 | 7.63 | △ 0.10 | 7.78 | 8.30 | 0.52 | 8.02 | 0.28 | 9.12 | 6.75 | △ 2.37 | 7.23 | △ 0.48 |
| | 8歳 | 10.52 | 9.13 | △ 1.39 | 10.13 | △ 1.00 | 12.23 | 8.48 | △ 3.75 | 11.14 | △ 2.66 | 8.76 | 9.81 | 1.05 | 9.07 | 0.74 |
| | 9歳 | 11.63 | 13.45 | 1.82 | 11.41 | 2.04 | 13.01 | 15.00 | 1.99 | 13.17 | 1.83 | 10.22 | 11.86 | 1.64 | 9.57 | 2.29 |
| | 10歳 | 13.50 | 12.79 | △ 0.71 | 12.48 | 0.31 | 16.28 | 14.75 | △ 1.53 | 15.11 | △ 0.36 | 10.55 | 10.79 | 0.24 | 9.74 | 1.05 |
| | 11歳 | 12.51 | 12.52 | 0.01 | 12.25 | 0.27 | 12.84 | 13.19 | 0.35 | 13.95 | △ 0.76 | 12.17 | 11.80 | △ 0.37 | 10.47 | 1.33 |
| 中学校 | 12歳 | 12.83 | 15.04 | 2.21 | 11.43 | 3.61 | 13.88 | 17.75 | 3.87 | 13.27 | 4.48 | 11.71 | 12.18 | 0.47 | 9.51 | 2.67 |
| | 13歳 | 10.13 | 12.36 | 2.23 | 10.68 | 1.68 | 9.99 | 13.32 | 3.33 | 12.25 | 1.07 | 10.28 | 11.33 | 1.05 | 9.05 | 2.28 |
| | 14歳 | 11.07 | 12.11 | 1.04 | 9.55 | 2.56 | 11.23 | 13.04 | 1.81 | 11.31 | 1.73 | 10.91 | 11.15 | 0.24 | 7.71 | 3.44 |
| 高等学校 | 15歳 | 12.35 | 10.45 | △ 1.90 | 10.13 | 0.32 | 16.13 | 9.66 | △ 6.47 | 12.51 | △ 2.85 | 8.50 | 11.30 | 2.80 | 7.68 | 3.62 |
| | 16歳 | 11.22 | 9.21 | △ 2.01 | 9.09 | 0.12 | 13.27 | 9.75 | △ 3.52 | 11.13 | △ 1.38 | 9.11 | 8.66 | △ 0.45 | 6.98 | 1.68 |
| | 17歳 | 10.07 | 10.53 | 0.46 | 9.46 | 1.07 | 10.96 | 11.44 | 0.48 | 11.42 | 0.02 | 9.14 | 9.57 | 0.43 | 7.45 | 2.12 |

(注) 1. 肥満傾向児とは、性別・年齢別・身長別標準体重から肥満度を求め、肥満度が20%以上の者である。

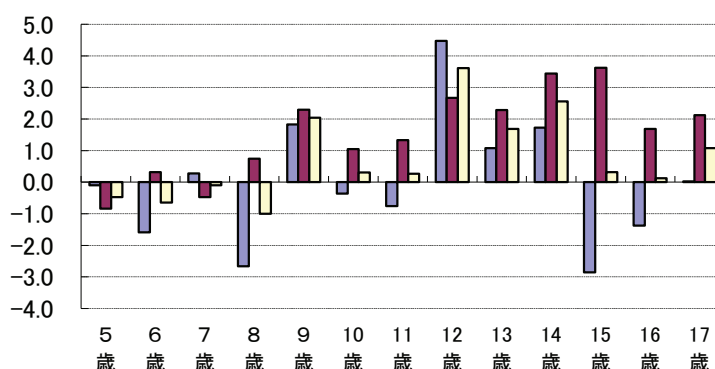
肥満度 = (実測体重 - 身長別標準体重) / 身長別標準体重 × 100 (%)

2. 網掛け部分は、5~17歳のうち前年度差及び全国平均差の男女計、男子及び女子それぞれの増加分の最大値を示す。

3 痩身傾向児の出現率

(1) 前年度との比較 (図9)

- 男子は、5、6、7、11、12、15、17歳を除く年齢で前年度より増加している。
- 女子は、5、8、13、14、17歳を除く年齢で前年度より増加している。

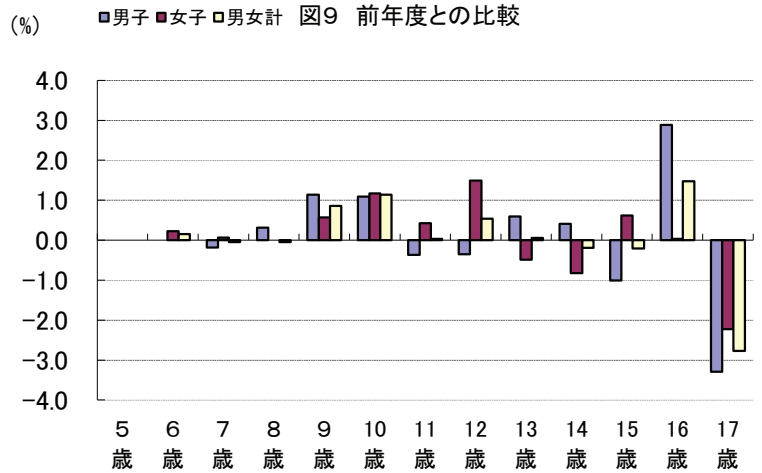

(2) 全国平均との比較 (図10)

- 男子は、5、8、9、12、14、16歳で全国平均を上回っており、16歳では1.24ポイント高くなっている。
- 女子は、6、9、10、15、16歳で全国平均を上回っており、15歳では0.66ポイント高くなっている。



表4 痩身傾向児の出現率

| 区分 | 年齢 | 計 | | | | | | 男子 | | | | | 女子 | | | | | | |
|------|-----|------|------|--------|------|--------|------|------|--------|------|--------|------|------|--------|------|--------|---|----|--|
| | | R3年度 | | R4年度 | | 全国 | | R3年度 | | R4年度 | | 全国 | | R3年度 | | R4年度 | | 全国 | |
| | | | | 対前年度 | R4年度 | 高知-全国 | | | 対前年度 | R4年度 | 高知-全国 | | | 対前年度 | R4年度 | 高知-全国 | | | |
| 幼稚園 | 5歳 | - | 0.11 | - | 0.19 | △ 0.08 | - | 0.22 | - | 0.15 | 0.07 | - | - | - | - | 0.23 | - | | |
| 小学校 | 6歳 | 0.26 | 0.42 | △ 0.16 | 0.36 | 0.06 | - | 0.11 | - | 0.28 | △ 0.17 | 0.52 | 0.74 | 0.22 | 0.44 | 0.30 | | | |
| | 7歳 | 0.30 | 0.25 | △ 0.05 | 0.44 | △ 0.19 | 0.28 | 0.10 | △ 0.18 | 0.41 | △ 0.31 | 0.32 | 0.39 | 0.07 | 0.46 | △ 0.07 | | | |
| | 8歳 | 0.44 | 0.39 | △ 0.05 | 0.79 | △ 0.40 | 0.46 | 0.77 | 0.31 | 0.58 | 0.19 | 0.42 | - | - | 1.01 | - | | | |
| | 9歳 | 0.97 | 1.83 | 0.86 | 1.64 | 0.19 | 0.59 | 1.73 | 1.14 | 1.41 | 0.32 | 1.36 | 1.93 | 0.57 | 1.87 | 0.06 | | | |
| | 10歳 | 1.49 | 2.63 | 1.14 | 2.44 | 0.19 | 1.21 | 2.30 | 1.09 | 2.36 | △ 0.06 | 1.79 | 2.96 | 1.17 | 2.53 | 0.43 | | | |
| | 11歳 | 1.54 | 1.57 | 0.03 | 2.66 | △ 1.09 | 2.31 | 1.95 | △ 0.36 | 2.91 | △ 0.96 | 0.74 | 1.17 | 0.43 | 2.40 | △ 1.23 | | | |
| 中学校 | 12歳 | 2.55 | 3.09 | 0.54 | 3.53 | △ 0.44 | 3.59 | 3.24 | △ 0.35 | 3.21 | 0.03 | 1.44 | 2.93 | 1.49 | 3.85 | △ 0.92 | | | |
| | 13歳 | 2.04 | 2.10 | 0.06 | 2.93 | △ 0.83 | 1.22 | 1.82 | 0.60 | 2.59 | △ 0.77 | 2.89 | 2.40 | △ 0.49 | 3.28 | △ 0.88 | | | |
| | 14歳 | 2.62 | 2.43 | △ 0.19 | 2.97 | △ 0.54 | 2.53 | 2.94 | 0.41 | 2.87 | 0.07 | 2.72 | 1.90 | △ 0.82 | 3.09 | △ 1.19 | | | |
| 高等学校 | 15歳 | 3.98 | 3.78 | △ 0.20 | 3.79 | △ 0.01 | 4.77 | 3.76 | △ 1.01 | 4.43 | △ 0.67 | 3.17 | 3.79 | 0.62 | 3.13 | 0.66 | | | |
| | 16歳 | 2.65 | 4.13 | 1.48 | 3.33 | 0.80 | 2.06 | 4.95 | 2.89 | 3.71 | 1.24 | 3.25 | 3.28 | 0.03 | 2.94 | 0.34 | | | |
| | 17歳 | 3.47 | 0.70 | △ 2.77 | 2.85 | △ 2.15 | 3.57 | 0.28 | △ 3.29 | 3.32 | △ 3.04 | 3.37 | 1.15 | △ 2.22 | 2.38 | △ 1.23 | | | |

(注) 1. 痩身傾向児とは、性別・年齢別・身長別標準体重から肥満度を求め、肥満度が-20%以下の者である。

肥満度=(実測体重-身長別標準体重)/身長別標準体重×100(%)

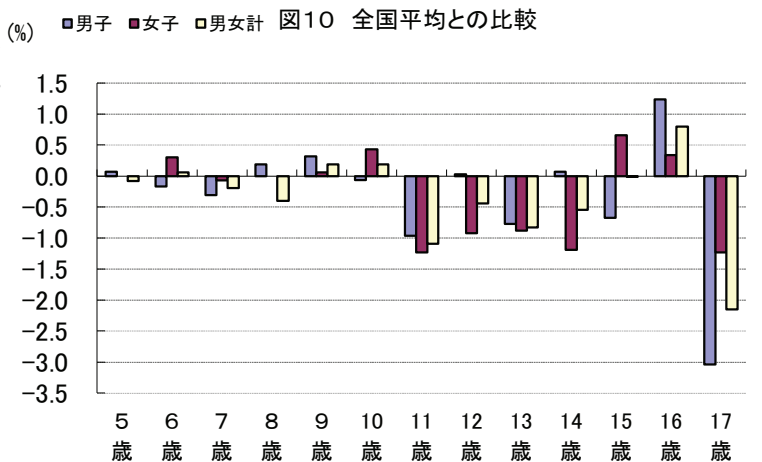
2. 網掛け部分は、5~17歳のうち前年度差及び全国平均差の男女計、男子及び女子それぞれの増加分の最大値を示す。

4 健康状態

(1) 主な疾病・異常の被患率（被患率別）

- ・幼稚園、小学校においては、「むし歯（う歯）」の者の割合が最も高く、次いで幼稚園は「歯列・咬合」が、小学校は「裸眼視力 1.0 未満の者」の順となっている。
- ・中学校、高等学校においては、「裸眼視力 1.0 未満の者」の割合が最も高く、次いで「むし歯（う歯）」の順となっている。

表5 学校種別疾病・異常の被患率順位

| 順位 | 幼稚園 | | 順位 | 小学校 | | 順位 | 中学校 | | 順位 | 高等学校 | |
|----|-----------------|------|----|-----------------|------|----|-----------------|------|----|-----------------|------|
| | 区分 | % | | 区分 | % | | 区分 | % | | 区分 | % |
| 1 | むし歯(う歯) | 32.9 | 1 | むし歯(う歯) | 43.2 | 1 | 裸眼視力1.0未満の者 | 55.9 | 1 | 裸眼視力1.0未満の者 | 72.1 |
| 2 | 歯列・咬合 | 9.5 | 2 | 裸眼視力1.0未満の者 | 36.0 | 2 | むし歯(う歯) | 30.0 | 2 | むし歯(う歯) | 39.8 |
| 3 | その他の疾病・異常 | 4.1 | 3 | (歯・口腔)その他の疾病・異常 | 9.4 | 3 | 鼻・副鼻腔炎疾患 | 10.7 | 3 | 鼻・副鼻腔炎疾患 | 6.5 |
| 4 | その他の皮膚疾患 | 2.5 | 4 | 鼻・副鼻腔炎疾患 | 5.4 | 4 | 歯列・咬合 | 6.9 | 4 | その他の疾病・異常 | 6.4 |
| 5 | 鼻・副鼻腔炎疾患 | 1.5 | 5 | 歯垢の状態 | 5.2 | 5 | (歯・口腔)その他の疾病・異常 | 5.7 | 5 | 歯肉の状態 | 5.1 |
| 6 | (歯・口腔)その他の疾病・異常 | 1.3 | 6 | 耳疾患 | 4.3 | 6 | 歯垢の状態 | 5.4 | 6 | (歯・口腔)その他の疾病・異常 | 4.9 |
| 7 | アトピー性皮膚炎 | 1.2 | 7 | その他の疾病・異常 | 3.5 | 7 | 歯肉の状態 | 5.2 | 7 | 歯列・咬合 | 4.7 |
| 8 | ぜん息 | 1.1 | 8 | 歯列・咬合 | 3.3 | 8 | 心電図異常 | 4.8 | 8 | 歯垢の状態 | 3.5 |
| 9 | 眼の疾病・異常 | 1.0 | 9 | 歯肉の状態 | 2.6 | 9 | その他の疾病・異常 | 4.2 | 8 | 心電図異常 | 3.5 |
| 9 | 耳疾患 | 1.0 | 10 | 心電図異常 | 2.3 | 10 | 蛋白検出のもの | 2.5 | 10 | アトピー性皮膚炎 | 2.5 |
| 9 | 歯垢の状態 | 1.0 | | | | | | | | | |

表6 主な疾病・異常の被患率(被患率別)

| 区分 | 裸眼視力 | | 眼の疾病・異常 | 耳鼻咽喉頭 | | | 歯・口腔 | | | せき柱・四肢の状態 胸部 | アトピー性皮膚炎 | 心電図異常 | 蛋白検出の者 | ぜん息 | |
|--------|---------|---------|---------|-------|---------|-----------|---------|------|------|-----------------|----------|-------|--------|-----|-----|
| | 1.0未満の者 | 0.3未満の者 | | 耳疾患 | 鼻疾・副鼻腔炎 | 口腔疾患・咽喉異常 | むし歯(う歯) | | | | | | | | |
| | | | | | | | 計 | 処完了者 | 未処置者 | | | | | | |
| 幼稚園 5歳 | X | X | 1.0 | 1.0 | 1.5 | 0.6 | 32.9 | 14.4 | 18.5 | - | 1.2 | ... | - | 1.1 | |
| 小学校 | 計 | 36.0 | 11.1 | 0.4 | 4.3 | 5.4 | 1.4 | 43.2 | 19.4 | 23.9 | 0.2 | 2.2 | 2.3 | 0.7 | 1.2 |
| | 6歳 | 21.8 | 1.7 | 0.4 | 10.9 | 8.1 | 2.5 | 35.8 | 10.8 | 25.0 | 0.2 | 1.8 | 2.3 | 0.3 | 1.1 |
| | 7歳 | 26.5 | 4.5 | 1.4 | 1.8 | 5.2 | 1.2 | 44.1 | 16.3 | 27.8 | 0.2 | 2.1 | ... | 0.3 | 1.0 |
| | 8歳 | 31.0 | 7.3 | 0.3 | 4.1 | 4.9 | 1.3 | 51.5 | 24.1 | 27.4 | - | 1.3 | ... | 0.4 | 1.5 |
| | 9歳 | 42.1 | 16.3 | 0.1 | 4.6 | 6.4 | 1.1 | 52.1 | 26.9 | 25.2 | 0.1 | 3.0 | ... | 0.4 | 1.3 |
| | 10歳 | 43.0 | 15.5 | 0.3 | 4.0 | 5.7 | 0.6 | 41.5 | 21.1 | 20.4 | 0.3 | 2.6 | ... | 0.8 | 1.3 |
| 中学校 | 計 | 55.9 | 27.5 | 0.7 | 2.1 | 10.7 | 1.4 | 30.0 | 16.7 | 13.3 | 0.8 | 2.2 | 4.8 | 2.5 | 1.3 |
| | 12歳 | 55.3 | 32.1 | 0.7 | 5.4 | 13.0 | 3.5 | 27.5 | 14.9 | 12.6 | 0.5 | 2.4 | 4.8 | 2.3 | 1.3 |
| | 13歳 | 54.9 | 26.3 | 0.7 | 0.0 | 8.4 | 0.4 | 27.8 | 15.0 | 12.8 | 0.9 | 2.1 | ... | 2.9 | 1.5 |
| | 14歳 | X | X | 0.6 | 1.0 | 11.0 | 0.5 | 34.6 | 20.1 | 14.4 | 0.9 | 2.2 | ... | 2.2 | 1.1 |
| 高等学校 | 計 | 72.1 | 47.4 | 1.1 | 0.4 | 6.5 | 0.5 | 39.8 | 23.0 | 16.8 | 0.8 | 2.5 | 3.5 | 1.1 | 1.1 |
| | 15歳 | 71.4 | 44.3 | 1.0 | 0.3 | 6.4 | 0.8 | 34.3 | 19.3 | 15.0 | 1.0 | 2.5 | 3.5 | 1.4 | 1.3 |
| | 16歳 | 73.2 | X | 1.5 | 0.4 | 6.6 | 0.5 | 41.0 | 24.1 | 16.9 | 0.6 | 2.8 | ... | 1.1 | 1.2 |
| | 17歳 | 71.8 | 51.3 | 0.8 | 0.5 | 6.6 | 0.3 | 44.3 | 25.8 | 18.4 | 0.9 | 2.3 | ... | 0.8 | 0.8 |

(注) 1. 「…」は、調査対象とならなかった場合である。

2. 「-」は、数値がなかった場合である。

3. 「X」は、疾病・異常被患率等の標準誤差が5以上、受検者数が100人(5歳は50人)未満、回答校が1校以下又は疾病・異常被患率が100.0%のため統計数値の公表なし。

(2) 主な疾病・異常の被患率

①前年度比較

- ・「裸眼視力 1.0 未満の者」の割合は、小学校、高等学校では前年度を上回っているが、中学校では下回っている。(図 11)
- ・「鼻・副鼻腔疾患」の者の割合は、中学校、高等学校では前年度を上回っているが、幼稚園、小学校では下回っている。(図 12)
- ・「むし歯(う歯)」の者の割合は、すべての区分で前年度を下回っている。(図 13)
- ・「アトピー性皮膚炎」の者の割合は、中学校、高等学校では前年度を上回っているが、幼稚園、小学校では下回っている。(図 14)



表7 主な疾病・異常の被患率(前年度比較)

(%,ポイント)

| 区分 | 裸眼視力 | | 眼の疾病・異常 | 耳鼻咽喉頭 | | | 歯・口腔 | | | せき柱・四肢の状態 | アトピー性皮膚炎 | 心電図異常 | 蛋白検出の者 | ぜん息 | |
|------|----------|----------|---------|-------|----------|-----------|---------|-------|-------|-----------|----------|-------|--------|-----|-------|
| | 1.0 未満の者 | 0.3 未満の者 | | 耳疾患 | 鼻疾・副鼻腔疾患 | 口腔疾患・咽喉異常 | むし歯(う歯) | | | | | | | | |
| | 計 | 処完了者 | | | | | 未処置者 | | | | | | | | |
| 幼稚園 | 3 | X | X | 1.2 | 0.7 | 1.9 | 6.5 | 33.0 | 11.6 | 21.4 | 0.4 | 1.3 | ... | 1.0 | 1.4 |
| | 4 | X | X | 1.0 | 1.0 | 1.5 | 0.6 | 32.9 | 14.4 | 18.5 | - | 1.2 | ... | - | 1.1 |
| | 対前年差 | X | X | △ 0.2 | 0.3 | △ 0.4 | △ 5.9 | △ 0.1 | 2.8 | △ 2.9 | - | △ 0.1 | ... | - | △ 0.3 |
| 小学校 | 3 | 33.5 | 9.5 | 1.1 | 6.5 | 7.7 | 1.7 | 46.6 | 22.0 | 24.6 | 0.5 | 3.3 | 2.0 | 0.5 | 1.5 |
| | 4 | 36.0 | 11.1 | 0.4 | 4.3 | 5.4 | 1.4 | 43.2 | 19.4 | 23.9 | 0.2 | 2.2 | 2.3 | 0.7 | 1.2 |
| | 対前年差 | 2.5 | 1.6 | △ 0.7 | △ 2.2 | △ 2.3 | △ 0.3 | △ 3.4 | △ 2.6 | △ 0.7 | △ 0.3 | △ 1.1 | 0.3 | 0.2 | △ 0.3 |
| 中学校 | 3 | 61.7 | 29.7 | 0.5 | 4.0 | 9.3 | 1.2 | 32.4 | 18.8 | 13.6 | 0.5 | 2.0 | 4.3 | 2.4 | 1.3 |
| | 4 | 55.9 | 27.5 | 0.7 | 2.1 | 10.7 | 1.4 | 30.0 | 16.7 | 13.3 | 0.8 | 2.2 | 4.8 | 2.5 | 1.3 |
| | 対前年差 | △ 5.8 | △ 2.2 | 0.2 | △ 1.9 | 1.4 | 0.2 | △ 2.4 | △ 2.1 | △ 0.3 | 0.3 | 0.2 | 0.5 | 0.1 | 0.0 |
| 高等学校 | 3 | 70.3 | 46.2 | 0.8 | 0.2 | 5.7 | 0.6 | 47.0 | 29.6 | 17.4 | 0.8 | 2.0 | 3.7 | 0.9 | 1.1 |
| | 4 | 72.1 | 47.4 | 1.1 | 0.4 | 6.5 | 0.5 | 39.8 | 23.0 | 16.8 | 0.8 | 2.5 | 3.5 | 1.1 | 1.1 |
| | 対前年差 | 1.8 | 1.2 | 0.3 | 0.2 | 0.8 | △ 0.1 | △ 7.2 | △ 6.6 | △ 0.6 | 0.0 | 0.5 | △ 0.2 | 0.2 | 0.0 |

(注) 1. 「…」は、調査対象とならなかった場合である。

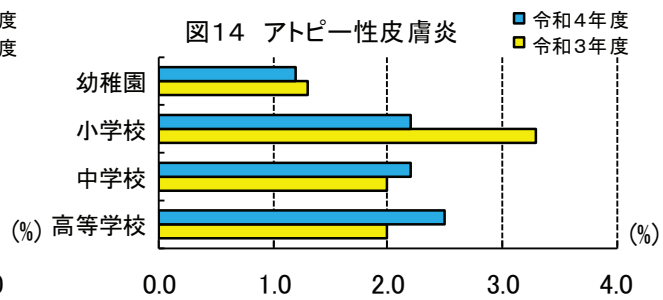
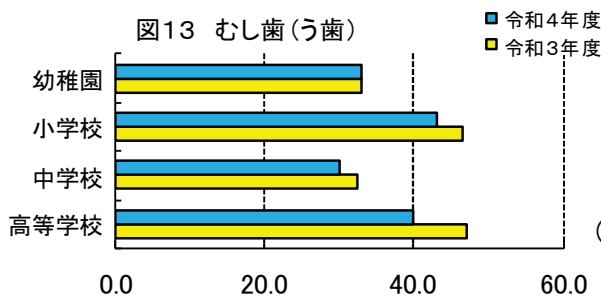
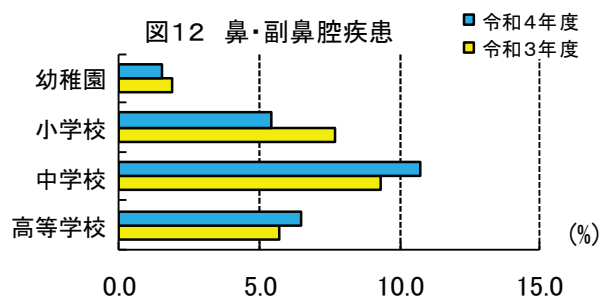
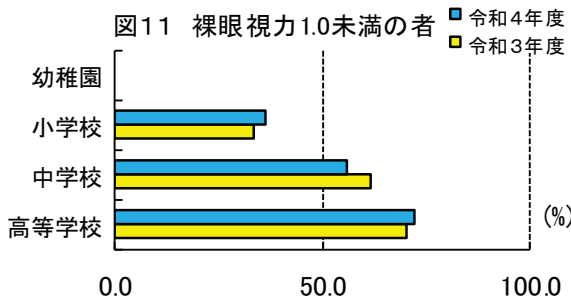
2. 「-」は、数値がなかった場合である。

3. 「X」は、疾病・異常被患率等の標準誤差が5以上、受検者数が100人(5歳は50人)未満、回答校が1校以下又は疾病・異常被患率が100.0%のため統計数値の公表なし。

②全国比較

- ・「裸眼視力 1.0 未満の者」の割合は、高等学校では全国平均を上回っているが、小学校、中学校では下回っている。(図 15)
- ・「鼻・副鼻腔疾患」の者の割合は、中学校では全国平均と同じで、幼稚園、小学校、高等学校では下回っている。(図 16)
- ・「むし歯(う歯)」の者の割合は、全ての区分で全国平均を上回っている。(図 17)
- ・「アトピー性皮膚炎」の者の割合は、全ての区分で全国平均を下回っている。(図 18)



表8 主な疾病・異常の被患率(全国比較)

| 区 分 | 裸眼視力 | | 眼の疾病・異常 | 耳 鼻 咽 頭 | | | 歯 ・ 口 腔 | | | せき 四肢の状態 柱・胸郭 | アトピー性皮膚炎 | 心電図異常 | 蛋白検出の者 | ぜ ん 息 | |
|------|----------|----------|---------|---------|-------------|---------------|---------|---------|--------|------------------|----------|-------|--------|-------|-----|
| | 1.0 未満の者 | 0.3 未満の者 | | 耳 疾 患 | 鼻 疾 患・副鼻腔疾患 | 口 疾 患・咽 喉 異 常 | むし歯(う歯) | | | | | | | | |
| | | | | | | | 計 | 処 完了 置者 | 未 処 置者 | | | | | | |
| 幼稚園 | 全国 | 25.0 | 1.0 | 1.3 | 2.4 | 3.0 | 0.7 | 24.9 | 10.1 | 14.9 | 0.2 | 1.6 | ... | 0.9 | 1.1 |
| | 高知県 | X | X | 1.0 | 1.0 | 1.5 | 0.6 | 32.9 | 14.4 | 18.5 | - | 1.2 | ... | - | 1.1 |
| 対全国差 | X | X | △ 0.3 | △ 1.4 | △ 1.5 | △ 0.1 | 8.0 | 4.4 | 3.6 | - | △ 0.4 | ... | - | △ 0.0 | |
| 小学校 | 全国 | 37.9 | 12.0 | 5.3 | 6.6 | 11.4 | 0.7 | 37.0 | 19.3 | 17.7 | 0.8 | 3.1 | 2.6 | 1.0 | 2.9 |
| | 高知県 | 36.0 | 11.1 | 0.4 | 4.3 | 5.4 | 1.4 | 43.2 | 19.4 | 23.9 | 0.2 | 2.2 | 2.3 | 0.7 | 1.2 |
| 対全国差 | △ 1.9 | △ 0.9 | △ 4.9 | △ 2.3 | △ 6.0 | 0.7 | 6.2 | 0.1 | 6.2 | △ 0.6 | △ 0.9 | △ 0.3 | △ 0.3 | △ 1.7 | |
| 中学校 | 全国 | 61.2 | 28.3 | 5.0 | 4.8 | 10.7 | 0.4 | 28.2 | 16.8 | 11.4 | 1.5 | 3.0 | 3.2 | 2.9 | 2.2 |
| | 高知県 | 55.9 | 27.5 | 0.7 | 2.1 | 10.7 | 1.4 | 30.0 | 16.7 | 13.3 | 0.8 | 2.2 | 4.8 | 2.5 | 1.3 |
| 対全国差 | △ 5.3 | △ 0.8 | △ 4.3 | △ 2.7 | 0.0 | 1.1 | 1.8 | △ 0.1 | 1.9 | △ 0.7 | △ 0.8 | 1.7 | △ 0.4 | △ 0.9 | |
| 高等学校 | 全国 | 71.6 | 42.1 | 3.6 | 2.3 | 8.5 | 0.3 | 38.3 | 23.8 | 14.5 | 1.1 | 2.7 | 3.0 | 2.8 | 1.7 |
| | 高知県 | 72.1 | 47.4 | 1.1 | 0.4 | 6.5 | 0.5 | 39.8 | 23.0 | 16.8 | 0.8 | 2.5 | 3.5 | 1.1 | 1.1 |
| 対全国差 | 0.5 | 5.3 | △ 2.5 | △ 1.9 | △ 2.0 | 0.2 | 1.5 | △ 0.8 | 2.3 | △ 0.3 | △ 0.2 | 0.5 | △ 1.7 | △ 0.6 | |

(注) 1. 「…」は、調査対象とならなかった場合である。
 2. 「-」は、数値がなかった場合である。
 3. 「X」は、疾病・異常被患率等の標準誤差が5以上、受検者数が100人(5歳は50人)未満、回答校が1校以下又は疾病・異常被患率が100.0%のため統計数値の公表なし。

高 知 県 の

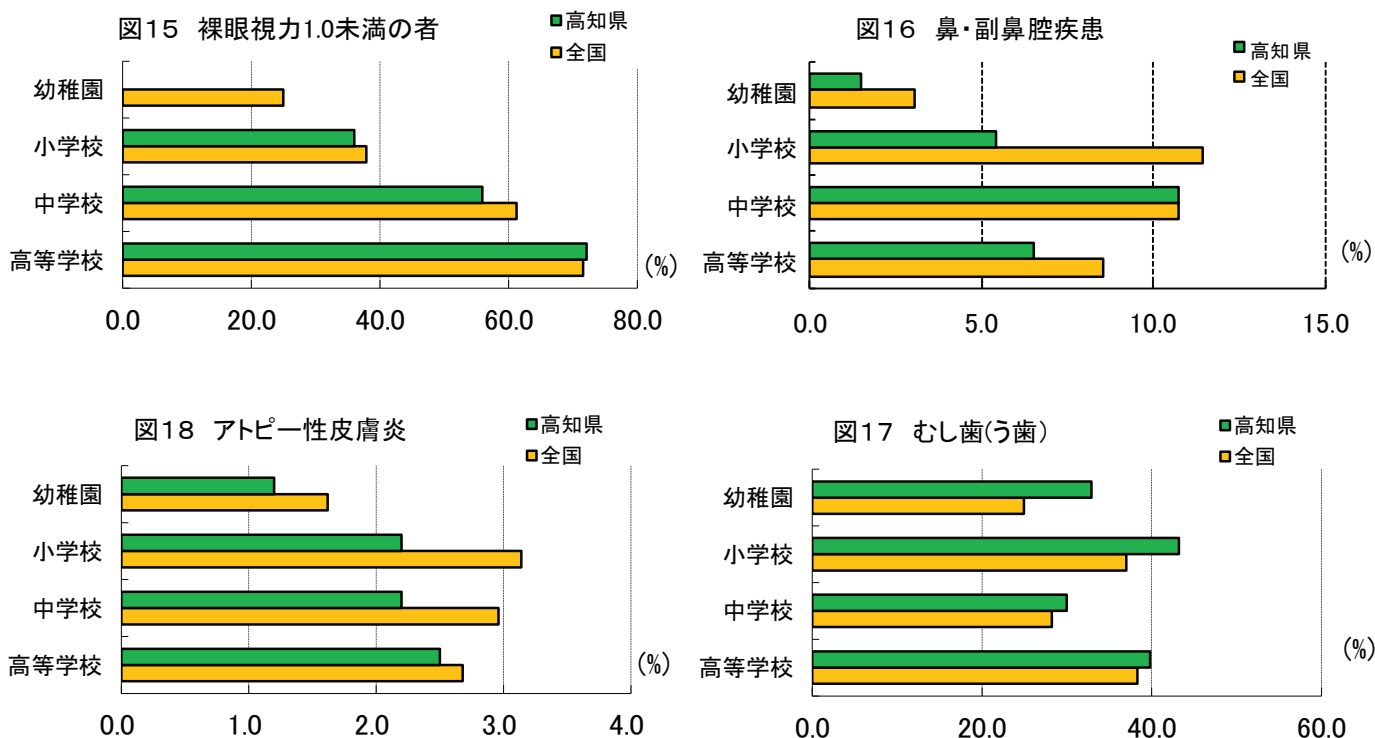
| | 人 口 | | | | | | 世 帯 数 |
|------------|--|----------------|----------------|---------------|----------------|----------------|----------------|
| | 総 数 | 男 | 女 | 15歳未満 | 15～64歳 | 65歳以上 | |
| | 人 | 人 | 人 | 人 | 人 | 人 | 世帯 |
| 平成 30 年(度) | 706 928 | 333 267 | 373 661 | 79 006 | 383 294 | 244 628 | 316 993 |
| 令和 元 | 699 068 | 329 810 | 369 258 | 77 138 | 377 016 | 244 914 | 316 036 |
| 2 | * 691 527 | * 326 531 | * 364 996 | * 75 171 | * 370 997 | * 245 359 | * 315 272 |
| 3 | 684 049 | 323 129 | 360 920 | 73 583 | 365 134 | 245 332 | 314 961 |
| 4 | 675 710 | 319 504 | 356 206 | 71 618 | 360 098 | 243 994 | 314 268 |
| 令和 4 . 11 | 675 120 | 319 221 | 355 899 | 71 497 | 359 813 | 243 810 | 314 246 |
| 12 | 674 505 | 318 923 | 355 582 | 71 355 | 359 474 | 243 676 | 314 056 |
| 5 . 1 | 673 817 | 318 539 | 355 278 | 71 230 | 359 044 | 243 543 | 313 658 |
| 2 | 672 724 | 318 036 | 354 688 | 71 064 | 358 464 | 243 196 | 313 205 |
| 3 | 671 758 | 317 624 | 354 134 | 70 921 | 357 879 | 242 958 | 312 725 |
| 4 | 669 516 | 316 645 | 352 871 | 70 656 | 355 959 | 242 901 | 312 571 |
| 5 | 669 287 | 316 729 | 352 558 | 70 508 | 355 897 | 242 882 | 313 711 |
| 6 | 668 671 | 316 444 | 352 227 | 70 366 | 355 612 | 242 693 | 313 559 |
| 7 | 668 172 | 316 227 | 351 945 | 70 169 | 355 450 | 242 553 | 313 532 |
| 8 | 667 546 | 315 921 | 351 625 | 69 945 | 355 144 | 242 457 | 313 411 |
| 9 | 666 793 | 315 600 | 351 193 | 69 736 | 354 808 | 242 249 | 313 167 |
| 10 | 666 293 | 315 414 | 350 879 | 69 548 | 354 588 | 242 157 | 313 079 |
| 11 | 665 677 | 315 168 | 350 509 | 69 334 | 354 270 | 242 073 | 313 101 |
| 備 考 | 年の時系列は各年10月1日現在、月の時系列は各月1日現在の推計値(令和2年国勢調査確定値基準)。 但し、*が付与されている数値は、国勢調査の結果。 | | | | | | |
| 資 料 出 所 | 高 知 県 統 計 分 析 課 | | | | | | |
| 関 連 ペ ー ジ | 11～20 | | | | | | |

| | 物 価 | 賃 金 | | 労 働 | | | |
|------------|---------------------|-----------------------|---------|--------|--------------------|----------------|-------|
| | 2) 消費者物価 指数(高知市) | 調査産業計 平均賃金 | 3) 賃金指数 | | 4) 調査産業計 雇用指数 | 有 効 求 人 倍 率 | 就 職 率 |
| | | | 名 目 | 実 質 | | | |
| | | 円 | | | | 倍 | % |
| 平成 30 年(度) | 99.6 | 268 851 | 99.6 | 100.1 | 99.6 | 1.27 | 37.5 |
| 令和 元 | 100.1 | 272 488 | 101.0 | 101.0 | 100.5 | 1.27 | 36.0 |
| 2 | 100.0 | 269 637 | 100.0 | 100.0 | 100.0 | 0.99 | 34.1 |
| 3 | 99.7 | 264 771 | 98.1 | 98.5 | 99.5 | 1.11 | 33.2 |
| 4 | 101.6 | ... | ... | ... | ... | 1.21 | 35.3 |
| 令和 4 . 11 | 103.1 | 242 370 | 89.9 | 86.9 | 102.2 | 1.23 | 37.6 |
| 12 | 102.5 | 453 825 | 168.3 | 163.7 | 102.7 | 1.24 | 36.8 |
| 5 . 1 | 103.2 | 232 410 | 86.2 | 83.2 | 102.7 | 1.26 | 23.4 |
| 2 | 103.0 | 227 320 | 84.3 | 81.6 | 102.6 | 1.27 | 31.2 |
| 3 | 103.3 | 238 161 | 88.3 | 85.2 | 101.9 | 1.21 | 62.3 |
| 4 | 104.1 | 236 928 | 87.9 | 84.0 | 102.7 | 1.19 | 27.8 |
| 5 | 104.6 | 235 557 | 87.4 | 83.1 | 102.4 | 1.15 | 34.6 |
| 6 | 105.1 | 411 708 | 152.7 | 144.3 | 103.4 | 1.14 | 33.5 |
| 7 | 105.6 | 286 502 | 106.3 | 100.0 | 102.8 | 1.13 | 29.8 |
| 8 | 106.0 | r)234 376 | r)86.9 | r)81.4 | r)102.6 | 1.17 | 29.7 |
| 9 | 106.3 | p)233 650 | p)86.7 | p)81.0 | p)102.0 | 1.17 | 34.0 |
| 10 | 107.1 | ... | ... | ... | ... | 1.16 | 35.1 |
| 11 | ... | ... | ... | ... | ... | ... | ... |
| 備 考 | 総合指数 | 「毎月勤労統計調査」(事業所規模5人以上) | | | 季節調整値 (年度平均は実数) | | |
| 資 料 出 所 | 総務省統計局 | 高知県統計分析課 | | | 高知労働局 | 職業安定課 | |
| 関 連 ペ ー ジ | 33～40 | 45～60 | | | 61 | | |

主 要 指 標

指数：1) 平成27年=100、2)、3)、4) 令和2年=100

| 商 業 工 業 | | | | 電 力 需 要 | 国 内 銀 行 の 預 貸 金 合 計 | | |
|-------------|-------------|-------------|---------------|----------------|---------------------|------------------|------------|
| 1) 鉱工業生産指数 | | | 大型小売店 販売状況 | 高圧・低圧 総 計 | 預 金 残 高 | 貸 出 残 高 | |
| 総 合 | 鉱 業 | 製 造 工 業 | | | | | |
| | | | 百万円 | 千kWh | 百万円 | 百万円 | |
| 103.1 | 97.2 | 103.3 | 70 779 | 4 144 156 | 2 705 262 | 1 560 793 | 平成 30 年(度) |
| 99.3 | 94.1 | 99.4 | 69 738 | 4 041 826 | 2 717 143 | 1 575 053 | 令和 元 |
| 93.0 | 89.4 | 93.1 | 72 528 | 4 005 002 | 2 964 631 | 1 657 423 | 2 |
| 92.0 | 90.8 | 92.0 | 73 314 | 4 080 458 | 3 071 996 | 1 671 163 | 3 |
| 91.2 | 91.7 | 91.2 | … | … | 3 070 731 | 1 679 591 | 4 |
| 93.1 | 88.0 | 93.2 | 5 999 | 278 014 | 3 130 325 | 1 656 462 | 令和 4 . 11 |
| 93.1 | 82.8 | 93.4 | 8 034 | 322 021 | 3 168 205 | 1 666 096 | 12 |
| 89.5 | 95.8 | 89.4 | 6 246 | 404 196 | 3 109 984 | 1 662 713 | 5 . 1 |
| 91.9 | 96.2 | 92.2 | 5 467 | 339 120 | 3 068 602 | 1 668 849 | 2 |
| 88.9 | 86.0 | 88.9 | 6 138 | 324 855 | 3 070 731 | 1 679 591 | 3 |
| 87.8 | 79.2 | 87.9 | 5 947 | 282 180 | 3 130 717 | 1 663 551 | 4 |
| 94.7 | 86.0 | 94.9 | 6 297 | 285 339 | 3 148 604 | 1 661 001 | 5 |
| 91.5 | 85.4 | 91.6 | 5 894 | 279 595 | 3 174 047 | 1 665 605 | 6 |
| 94.9 | 95.8 | 95.0 | 6 527 | 330 548 | 3 114 888 | 1 666 488 | 7 |
| 86.5 | 73.8 | 86.7 | 6 434 | … | 3 129 398 | 1 664 887 | 8 |
| 79.5 | 91.5 | 79.3 | 5 931 | … | 3 159 657 | 1 671 417 | 9 |
| … | … | … | … | … | 3 111 380 | 1 659 102 | 10 |
| … | … | … | … | … | … | … | 11 |

| | | | | |
|------------------|---------|----------|--|-----------|
| 季節調整済指数(年平均は原指数) | | | 年別は年度末(3月末)残高 国内銀行=都銀・地銀・信託・第2地方銀行協会加盟行 | 備 考 |
| 高 知 県 統 計 分 析 課 | 四国経済産業局 | 資源エネルギー庁 | 日本銀行 高知支店 | 資 料 出 所 |
| 41～44 | 62 | 63 | 63 | 関 連 ペ ー ジ |

| 青果物の卸売数量及び価格 | | | | 自 動 車 保有台数 | 交 通 事 故 | | | | |
|--------------|------------|------------|------------|----------------|-----------|-----------|----------|-----------|------------|
| 野 菜 計 | | 果 実 計 | | | 総 数 | 件 数 | 死 傷 者 | | |
| 数 量 | 価 格 | 数 量 | 価 格 | 総 数 | | | 総 数 | 死 者 | |
| t | 1kg当たり円 | t | 1kg当たり円 | 台 | 件 | 人 | 人 | 人 | |
| 35 246 | 264 | 12 788 | 404 | 562 916 | 1 613 | 1 820 | 29 | 1 791 | 平成 30 年(度) |
| 34 905 | 250 | 12 212 | 389 | 551 289 | 1 556 | 1 733 | 33 | 1 700 | 令和 元 |
| 36 024 | 275 | 10 773 | 430 | 551 886 | 1 263 | 1 416 | 34 | 1 382 | 2 |
| 35 777 | 279 | 10 165 | 473 | 550 502 | 1 046 | 1 167 | 25 | 1 142 | 3 |
| 34 242 | 292 | 10 232 | 462 | 550 156 | 943 | 1 036 | 26 | 1 010 | 4 |
| 3 061 | 259 | 868 | 392 | 553 997 | 93 | 98 | 2 | 96 | 令和 4 . 11 |
| 2 999 | 300 | 1 191 | 518 | 554 058 | 110 | 120 | 1 | 119 | 12 |
| 2 561 | 309 | 800 | 434 | 554 346 | 83 | 90 | - | 90 | 5 . 1 |
| 2 598 | 303 | 1 187 | 350 | 554 252 | 65 | 73 | 1 | 72 | 2 |
| 3 068 | 284 | 1 068 | 347 | 550 156 | 74 | 77 | 1 | 76 | 3 |
| 3 096 | 310 | 716 | 473 | 551 442 | 79 | 90 | 1 | 89 | 4 |
| 3 191 | 296 | 666 | 528 | 551 621 | 81 | 89 | 1 | 88 | 5 |
| 2 846 | 286 | 572 | 539 | 552 018 | 70 | 77 | - | 77 | 6 |
| 2 539 | 323 | 638 | 606 | 552 538 | 94 | 107 | 4 | 103 | 7 |
| 2 529 | 315 | 707 | 572 | 552 622 | 96 | 110 | 5 | 105 | 8 |
| 2 703 | 326 | 715 | 517 | 553 226 | 78 | 84 | 2 | 82 | 9 |
| 3 063 | 320 | 808 | 501 | 553 350 | 91 | 99 | 1 | 98 | 10 |
| 2 946 | 280 | 806 | 428 | … | 84 | 92 | 3 | 89 | 11 |

| | | | |
|-------------|---------|--------------|-----------|
| 高知市中央卸売市場 | 年は年度末台数 | | 備 考 |
| 高知市卸売市場 市場課 | 高知運輸支局 | 高知県警察本部交通企画課 | 資 料 出 所 |
| 65 | 66 | 66 | 関 連 ペ ー ジ |



高知県の推計人口 月報 (令和5年11月1日現在)

令和5年11月20日 10:00 公表
高知県産業振興推進部統計分析課
推計人口担当 088-823-9346(直通)

| | |
|--------|---------------------------------|
| 人口 | 665,677人(男 315,168人、女 350,509人) |
| ・前月差 | △ 616人(男 △ 246人、女 △ 370人) |
| 〔自然増減 | △ 658人(男 △ 294人、女 △ 364人)〕 |
| 〔社会増減 | 42人(男 48人、女 △ 6人)〕 |
| ・前年同月差 | △ 9,443人(男 △ 4,053人、女 △ 5,390人) |

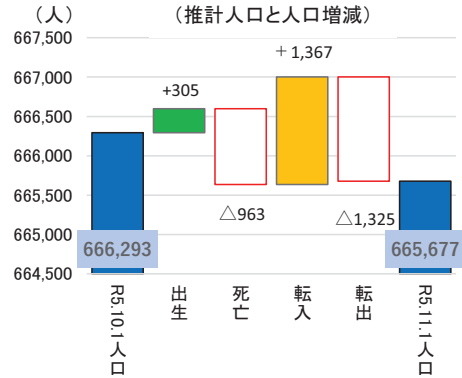

令和5年10月中の人口増減は、616人の減少

○出生数から死亡数を引いた自然増減は、658人の減少

○転入数から転出数を引いた社会増減は、42人の増加

推計人口と世帯数の推移(各年・各月)

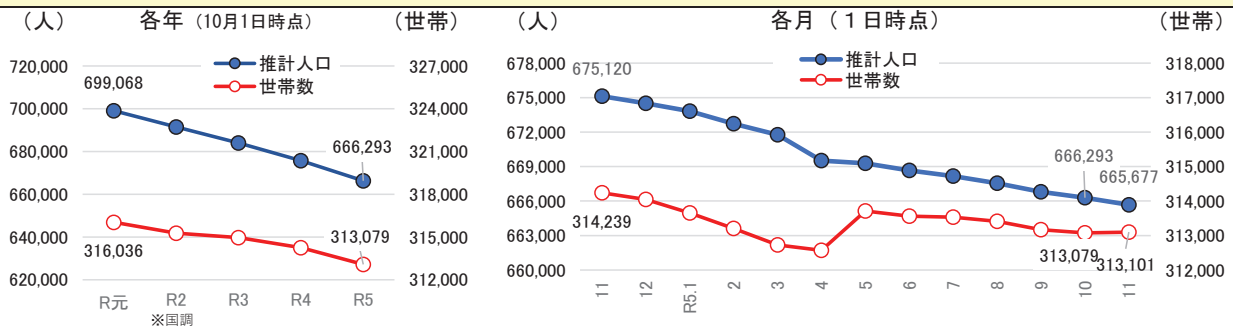

自然・社会増減の推移(R3.11～R5.10)

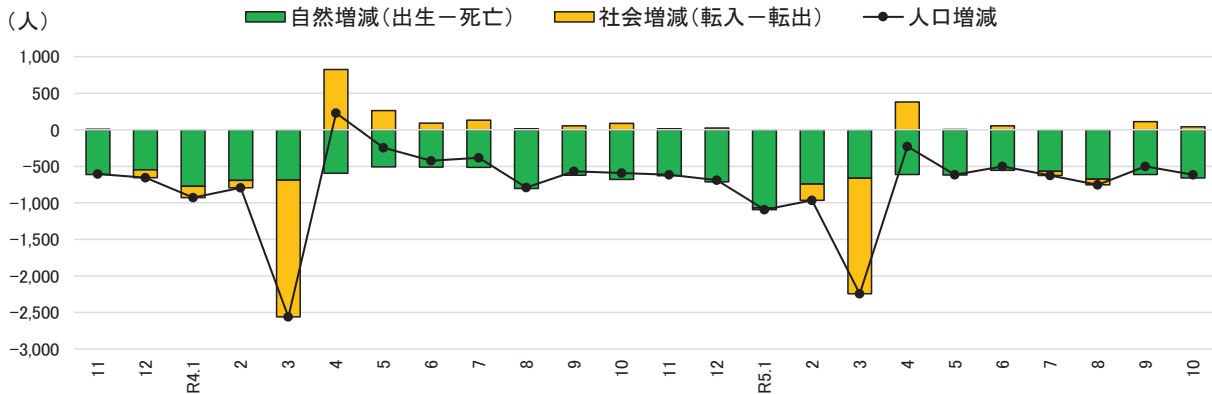

○人口増減等の推移

単位：人、世帯

| 年月 | 自然増減 | | 社会増減 | | 人口増減 | 年月 | 推計人口 | 世帯数 |
|-------------|-------|--------|---------|--------|--------|---------|---------|---------------|
| | 出生 | 死亡 | 転入 | 転出 | | | | |
| R3.11～R4.10 | 3,781 | 11,328 | △ 7,547 | 21,590 | 22,356 | △ 766 | △ 8,313 | |
| R4年 11月 | 328 | 956 | △ 628 | 1,248 | 1,235 | 13 | △ 615 | R4.12 674,505 |
| 12月 | 300 | 1,011 | △ 711 | 1,255 | 1,232 | 23 | △ 688 | R5.1 673,817 |
| R5年 1月 | 290 | 1,360 | △ 1,070 | 1,279 | 1,302 | △ 23 | △ 1,093 | R5.2 672,724 |
| 2月 | 277 | 1,020 | △ 743 | 1,440 | 1,663 | △ 223 | △ 966 | R5.3 671,758 |
| 3月 | 288 | 951 | △ 663 | 4,410 | 5,989 | △ 1,579 | △ 2,242 | R5.4 669,516 |
| 4月 | 232 | 843 | △ 611 | 3,594 | 3,212 | 382 | △ 229 | R5.5 669,287 |
| 5月 | 302 | 921 | △ 619 | 1,447 | 1,444 | 3 | △ 616 | R5.6 668,671 |
| 6月 | 252 | 805 | △ 553 | 1,350 | 1,296 | 54 | △ 499 | R5.7 668,172 |
| 7月 | 312 | 881 | △ 569 | 1,300 | 1,357 | △ 57 | △ 626 | R5.8 667,546 |
| 8月 | 306 | 981 | △ 675 | 1,352 | 1,430 | △ 78 | △ 753 | R5.9 666,793 |
| 9月 | 290 | 902 | △ 612 | 1,393 | 1,281 | 112 | △ 500 | R5.10 666,293 |
| 10月 | 305 | 963 | △ 658 | 1,367 | 1,325 | 42 | △ 616 | R5.11 665,677 |
| R4.11～R5.10 | 3,482 | 11,594 | △ 8,112 | 21,435 | 22,766 | △ 1,331 | △ 9,443 | |

〈参考：高知県の推計人口及び世帯数の推移〉

単位：人、世帯

| 年 月 | 総 数 | 男 | 女 | 世帯数 |
|----------|-----------|-----------|-----------|-----------|
| 平成 22年 | * 764,456 | * 359,134 | * 405,322 | * 321,909 |
| 23年 | 756,390 | 355,136 | 401,254 | 322,052 |
| 24年 | 749,460 | 351,885 | 397,575 | 321,195 |
| 25年 | 742,481 | 348,861 | 393,620 | 320,444 |
| 26年 | 735,125 | 345,559 | 389,566 | 319,555 |
| 27年 | * 728,276 | * 342,672 | * 385,604 | * 319,011 |
| 28年 | 721,256 | 339,479 | 381,777 | 318,440 |
| 29年 | 714,163 | 336,409 | 377,754 | 317,755 |
| 30年 | 706,928 | 333,267 | 373,661 | 316,993 |
| 令和 元年 | 699,068 | 329,810 | 369,258 | 316,036 |
| 2年 | * 691,527 | * 326,531 | * 364,996 | * 315,272 |
| 3年 | 684,049 | 323,129 | 360,920 | 314,961 |
| 4年 | 675,710 | 319,504 | 356,206 | 314,261 |
| 5年 | 666,293 | 315,414 | 350,879 | 313,079 |
| 令和3年 11月 | 683,433 | 322,833 | 360,600 | 314,779 |
| 12月 | 682,827 | 322,534 | 360,293 | 314,588 |
| 令和4年 1月 | 682,170 | 322,177 | 359,993 | 314,156 |
| 2月 | 681,241 | 321,760 | 359,481 | 313,726 |
| 3月 | 680,448 | 321,411 | 359,037 | 313,365 |
| 4月 | 677,888 | 320,107 | 357,781 | 313,036 |
| 5月 | 678,117 | 320,456 | 357,661 | 314,411 |
| 6月 | 677,872 | 320,456 | 357,416 | 314,757 |
| 7月 | 677,450 | 320,282 | 357,168 | 314,746 |
| 8月 | 677,067 | 320,132 | 356,935 | 314,732 |
| 9月 | 676,278 | 319,760 | 356,518 | 314,442 |
| 10月 | 675,710 | 319,504 | 356,206 | 314,261 |
| 11月 | 675,120 | 319,221 | 355,899 | 314,239 |
| 12月 | 674,505 | 318,923 | 355,582 | 314,049 |
| 令和5年 1月 | 673,817 | 318,539 | 355,278 | 313,656 |
| 2月 | 672,724 | 318,036 | 354,688 | 313,205 |
| 3月 | 671,758 | 317,624 | 354,134 | 312,725 |
| 4月 | 669,516 | 316,645 | 352,871 | 312,571 |
| 5月 | 669,287 | 316,729 | 352,558 | 313,711 |
| 6月 | 668,671 | 316,444 | 352,227 | 313,559 |
| 7月 | 668,172 | 316,227 | 351,945 | 313,532 |
| 8月 | 667,546 | 315,921 | 351,625 | 313,411 |
| 9月 | 666,793 | 315,600 | 351,193 | 313,167 |
| 10月 | 666,293 | 315,414 | 350,879 | 313,079 |
| 11月 | 665,677 | 315,168 | 350,509 | 313,101 |

(注1) *が付与された数値は国勢調査の結果です。年の時系列は各年10月1日現在、月の時系列は各月1日現在の推計値です。

(注2) 人口及び世帯数は、国勢調査結果（平成22年11月から平成27年9月までは平成22年確定値、平成27年11月から令和2年9月までは平成27年確定値、令和2年11月以降は令和2年確定値）を基礎とし、これに毎月の住民基本台帳等の増減数を加算した推計値です。

<年齢別(3区分)人口>

単位:人

| | 総数 | 男 | 女 | 15歳未満 | | | 15～64歳 | | | 65歳以上 | | |
|-------|---------|---------|---------|--------|--------|--------|---------|---------|---------|---------|---------|---------|
| | | | | 総数 | 男 | 女 | 総数 | 男 | 女 | 総数 | 男 | 女 |
| 県計 | 665,677 | 315,168 | 350,509 | 69,334 | 35,413 | 33,921 | 354,270 | 178,095 | 176,175 | 242,073 | 101,660 | 140,413 |
| 市計 | 552,171 | 261,067 | 291,104 | 59,220 | 30,239 | 28,981 | 303,552 | 151,857 | 151,695 | 189,399 | 78,971 | 110,428 |
| 郡計 | 113,506 | 54,101 | 59,405 | 10,114 | 5,174 | 4,940 | 50,718 | 26,238 | 24,480 | 52,674 | 22,689 | 29,985 |
| 高知市 | 317,700 | 148,568 | 169,132 | 35,113 | 17,893 | 17,220 | 183,588 | 89,930 | 93,658 | 98,999 | 40,745 | 58,254 |
| 室戸市 | 10,737 | 5,204 | 5,533 | 669 | 344 | 325 | 4,329 | 2,368 | 1,961 | 5,739 | 2,492 | 3,247 |
| 安芸市 | 15,277 | 7,247 | 8,030 | 1,282 | 650 | 632 | 7,458 | 3,849 | 3,609 | 6,537 | 2,748 | 3,789 |
| 南国市 | 45,841 | 21,742 | 24,099 | 5,460 | 2,756 | 2,704 | 25,482 | 12,721 | 12,761 | 14,899 | 6,265 | 8,634 |
| 土佐市 | 25,027 | 12,100 | 12,927 | 2,801 | 1,477 | 1,324 | 12,904 | 6,645 | 6,259 | 9,322 | 3,978 | 5,344 |
| 須崎市 | 19,383 | 9,566 | 9,817 | 1,690 | 842 | 848 | 9,578 | 5,244 | 4,334 | 8,115 | 3,480 | 4,635 |
| 宿毛市 | 17,983 | 8,429 | 9,554 | 1,723 | 868 | 855 | 8,779 | 4,435 | 4,344 | 7,481 | 3,126 | 4,355 |
| 土佐清水市 | 11,366 | 5,370 | 5,996 | 732 | 397 | 335 | 4,617 | 2,363 | 2,254 | 6,017 | 2,610 | 3,407 |
| 四万十市 | 31,283 | 14,842 | 16,441 | 3,390 | 1,721 | 1,669 | 15,891 | 8,080 | 7,811 | 12,002 | 5,041 | 6,961 |
| 香南市 | 31,954 | 15,452 | 16,502 | 3,882 | 1,995 | 1,887 | 17,591 | 9,044 | 8,547 | 10,481 | 4,413 | 6,068 |
| 香美市 | 25,620 | 12,547 | 13,073 | 2,478 | 1,296 | 1,182 | 13,335 | 7,178 | 6,157 | 9,807 | 4,073 | 5,734 |
| 安芸郡 | 14,758 | 7,043 | 7,715 | 1,293 | 655 | 638 | 6,786 | 3,585 | 3,201 | 6,679 | 2,803 | 3,876 |
| 東洋町 | 2,009 | 997 | 1,012 | 130 | 56 | 74 | 845 | 469 | 376 | 1,034 | 472 | 562 |
| 奈半利町 | 2,846 | 1,312 | 1,534 | 235 | 133 | 102 | 1,225 | 614 | 611 | 1,386 | 565 | 821 |
| 田野町 | 2,358 | 1,103 | 1,255 | 231 | 101 | 130 | 1,099 | 577 | 522 | 1,028 | 425 | 603 |
| 安田町 | 2,132 | 1,043 | 1,089 | 178 | 103 | 75 | 931 | 491 | 440 | 1,023 | 449 | 574 |
| 北川村 | 1,115 | 558 | 557 | 73 | 36 | 37 | 545 | 305 | 240 | 497 | 217 | 280 |
| 馬路村 | 714 | 341 | 373 | 73 | 31 | 42 | 355 | 187 | 168 | 286 | 123 | 163 |
| 芸西村 | 3,584 | 1,689 | 1,895 | 373 | 195 | 178 | 1,786 | 942 | 844 | 1,425 | 552 | 873 |
| 長岡郡 | 5,973 | 2,834 | 3,139 | 421 | 204 | 217 | 2,338 | 1,274 | 1,064 | 3,214 | 1,356 | 1,858 |
| 本山町 | 3,042 | 1,438 | 1,604 | 241 | 111 | 130 | 1,353 | 746 | 607 | 1,448 | 581 | 867 |
| 大豊町 | 2,931 | 1,396 | 1,535 | 180 | 93 | 87 | 985 | 528 | 457 | 1,766 | 775 | 991 |
| 土佐郡 | 3,823 | 1,836 | 1,987 | 388 | 202 | 186 | 1,586 | 842 | 744 | 1,849 | 792 | 1,057 |
| 土佐町 | 3,479 | 1,658 | 1,821 | 344 | 181 | 163 | 1,417 | 748 | 669 | 1,718 | 729 | 989 |
| 大川村 | 344 | 178 | 166 | 44 | 21 | 23 | 169 | 94 | 75 | 131 | 63 | 68 |
| 吾川郡 | 24,702 | 11,818 | 12,884 | 2,274 | 1,196 | 1,078 | 11,509 | 5,866 | 5,643 | 10,919 | 4,756 | 6,163 |
| いの町 | 20,328 | 9,706 | 10,622 | 1,959 | 1,014 | 945 | 9,944 | 5,002 | 4,942 | 8,425 | 3,690 | 4,735 |
| 仁淀川町 | 4,374 | 2,112 | 2,262 | 315 | 182 | 133 | 1,565 | 864 | 701 | 2,494 | 1,066 | 1,428 |
| 高岡郡 | 49,221 | 23,330 | 25,891 | 4,555 | 2,315 | 2,240 | 21,912 | 11,201 | 10,711 | 22,754 | 9,814 | 12,940 |
| 中土佐町 | 5,452 | 2,561 | 2,891 | 417 | 199 | 218 | 2,270 | 1,178 | 1,092 | 2,765 | 1,184 | 1,581 |
| 佐川町 | 11,796 | 5,509 | 6,287 | 1,185 | 604 | 581 | 5,585 | 2,734 | 2,851 | 5,026 | 2,171 | 2,855 |
| 越知町 | 4,737 | 2,199 | 2,538 | 371 | 183 | 188 | 2,061 | 1,035 | 1,026 | 2,305 | 981 | 1,324 |
| 禰原町 | 3,077 | 1,497 | 1,580 | 297 | 146 | 151 | 1,274 | 685 | 589 | 1,506 | 666 | 840 |
| 日高村 | 4,639 | 2,205 | 2,434 | 435 | 240 | 195 | 2,161 | 1,091 | 1,070 | 2,043 | 874 | 1,169 |
| 津野町 | 4,986 | 2,356 | 2,630 | 509 | 259 | 250 | 2,138 | 1,096 | 1,042 | 2,339 | 1,001 | 1,338 |
| 四万十町 | 14,534 | 7,003 | 7,531 | 1,341 | 684 | 657 | 6,423 | 3,382 | 3,041 | 6,770 | 2,937 | 3,833 |
| 幡多郡 | 15,029 | 7,240 | 7,789 | 1,183 | 602 | 581 | 6,587 | 3,470 | 3,117 | 7,259 | 3,168 | 4,091 |
| 大月町 | 4,117 | 2,013 | 2,104 | 268 | 130 | 138 | 1,733 | 925 | 808 | 2,116 | 958 | 1,158 |
| 三原村 | 1,362 | 655 | 707 | 100 | 55 | 45 | 602 | 326 | 276 | 660 | 274 | 386 |
| 黒潮町 | 9,550 | 4,572 | 4,978 | 815 | 417 | 398 | 4,252 | 2,219 | 2,033 | 4,483 | 1,936 | 2,547 |

※推計人口は、令和2年国勢調査結果を基礎数値とし、住民基本台帳ネットワークシステムの人口(速報値)を使用して計算しています。

<年齢別(3区分)人口割合>

単位: % 単位: 世帯

| | 15歳未満 | | | 15～64歳 | | | 65歳以上 | | | 推計世帯数 |
|-------|-------|------|------|--------|------|------|-------|------|------|---------|
| | 総数 | 男 | 女 | 総数 | 男 | 女 | 総数 | 男 | 女 | |
| 県計 | 10.4 | 11.2 | 9.7 | 53.2 | 56.5 | 50.3 | 36.4 | 32.3 | 40.1 | 313,101 |
| 市計 | 10.7 | 11.6 | 10.0 | 55.0 | 58.2 | 52.1 | 34.3 | 30.2 | 37.9 | 260,520 |
| 郡計 | 8.9 | 9.6 | 8.3 | 44.7 | 48.5 | 41.2 | 46.4 | 41.9 | 50.5 | 52,581 |
| 高知市 | 11.1 | 12.0 | 10.2 | 57.8 | 60.5 | 55.4 | 31.2 | 27.4 | 34.4 | 154,527 |
| 室戸市 | 6.2 | 6.6 | 5.9 | 40.3 | 45.5 | 35.4 | 53.5 | 47.9 | 58.7 | 5,598 |
| 安芸市 | 8.4 | 9.0 | 7.9 | 48.8 | 53.1 | 44.9 | 42.8 | 37.9 | 47.2 | 7,077 |
| 南国市 | 11.9 | 12.7 | 11.2 | 55.6 | 58.5 | 53.0 | 32.5 | 28.8 | 35.8 | 20,029 |
| 土佐市 | 11.2 | 12.2 | 10.2 | 51.6 | 54.9 | 48.4 | 37.2 | 32.9 | 41.3 | 10,230 |
| 須崎市 | 8.7 | 8.8 | 8.6 | 49.4 | 54.8 | 44.1 | 41.9 | 36.4 | 47.2 | 8,606 |
| 宿毛市 | 9.6 | 10.3 | 8.9 | 48.8 | 52.6 | 45.5 | 41.6 | 37.1 | 45.6 | 8,304 |
| 土佐清水市 | 6.4 | 7.4 | 5.6 | 40.6 | 44.0 | 37.6 | 52.9 | 48.6 | 56.8 | 5,866 |
| 四万十市 | 10.8 | 11.6 | 10.2 | 50.8 | 54.4 | 47.5 | 38.4 | 34.0 | 42.3 | 14,683 |
| 香南市 | 12.1 | 12.9 | 11.4 | 55.1 | 58.5 | 51.8 | 32.8 | 28.6 | 36.8 | 13,558 |
| 香美市 | 9.7 | 10.3 | 9.0 | 52.0 | 57.2 | 47.1 | 38.3 | 32.5 | 43.9 | 12,042 |
| 安芸郡 | 8.8 | 9.3 | 8.3 | 46.0 | 50.9 | 41.5 | 45.3 | 39.8 | 50.2 | 7,136 |
| 東洋町 | 6.5 | 5.6 | 7.3 | 42.1 | 47.0 | 37.2 | 51.5 | 47.3 | 55.5 | 1,152 |
| 奈半利町 | 8.3 | 10.1 | 6.6 | 43.0 | 46.8 | 39.8 | 48.7 | 43.1 | 53.5 | 1,359 |
| 田野町 | 9.8 | 9.2 | 10.4 | 46.6 | 52.3 | 41.6 | 43.6 | 38.5 | 48.0 | 1,137 |
| 安田町 | 8.3 | 9.9 | 6.9 | 43.7 | 47.1 | 40.4 | 48.0 | 43.0 | 52.7 | 1,001 |
| 北川村 | 6.5 | 6.5 | 6.6 | 48.9 | 54.7 | 43.1 | 44.6 | 38.9 | 50.3 | 579 |
| 馬路村 | 10.2 | 9.1 | 11.3 | 49.7 | 54.8 | 45.0 | 40.1 | 36.1 | 43.7 | 377 |
| 芸西村 | 10.4 | 11.5 | 9.4 | 49.8 | 55.8 | 44.5 | 39.8 | 32.7 | 46.1 | 1,531 |
| 長岡郡 | 7.0 | 7.2 | 6.9 | 39.1 | 45.0 | 33.9 | 53.8 | 47.8 | 59.2 | 3,087 |
| 本山町 | 7.9 | 7.7 | 8.1 | 44.5 | 51.9 | 37.8 | 47.6 | 40.4 | 54.1 | 1,449 |
| 大豊町 | 6.1 | 6.7 | 5.7 | 33.6 | 37.8 | 29.8 | 60.3 | 55.5 | 64.6 | 1,638 |
| 土佐郡 | 10.1 | 11.0 | 9.4 | 41.5 | 45.9 | 37.4 | 48.4 | 43.1 | 53.2 | 1,735 |
| 土佐町 | 9.9 | 10.9 | 9.0 | 40.7 | 45.1 | 36.7 | 49.4 | 44.0 | 54.3 | 1,542 |
| 大川村 | 12.8 | 11.8 | 13.9 | 49.1 | 52.8 | 45.2 | 38.1 | 35.4 | 41.0 | 193 |
| 吾川郡 | 9.2 | 10.1 | 8.4 | 46.6 | 49.6 | 43.8 | 44.2 | 40.2 | 47.8 | 11,149 |
| いの町 | 9.6 | 10.4 | 8.9 | 48.9 | 51.5 | 46.5 | 41.4 | 38.0 | 44.6 | 8,877 |
| 仁淀川町 | 7.2 | 8.6 | 5.9 | 35.8 | 40.9 | 31.0 | 57.0 | 50.5 | 63.1 | 2,272 |
| 高岡郡 | 9.3 | 9.9 | 8.7 | 44.5 | 48.0 | 41.4 | 46.2 | 42.1 | 50.0 | 22,213 |
| 中土佐町 | 7.6 | 7.8 | 7.5 | 41.6 | 46.0 | 37.8 | 50.7 | 46.2 | 54.7 | 2,557 |
| 佐川町 | 10.0 | 11.0 | 9.2 | 47.3 | 49.6 | 45.3 | 42.6 | 39.4 | 45.4 | 5,051 |
| 越知町 | 7.8 | 8.3 | 7.4 | 43.5 | 47.1 | 40.4 | 48.7 | 44.6 | 52.2 | 2,160 |
| 禰原町 | 9.7 | 9.8 | 9.6 | 41.4 | 45.8 | 37.3 | 48.9 | 44.5 | 53.2 | 1,449 |
| 日高村 | 9.4 | 10.9 | 8.0 | 46.6 | 49.5 | 44.0 | 44.0 | 39.6 | 48.0 | 1,989 |
| 津野町 | 10.2 | 11.0 | 9.5 | 42.9 | 46.5 | 39.6 | 46.9 | 42.5 | 50.9 | 2,146 |
| 四万十町 | 9.2 | 9.8 | 8.7 | 44.2 | 48.3 | 40.4 | 46.6 | 41.9 | 50.9 | 6,861 |
| 幡多郡 | 7.9 | 8.3 | 7.5 | 43.8 | 47.9 | 40.0 | 48.3 | 43.8 | 52.5 | 7,261 |
| 大月町 | 6.5 | 6.5 | 6.6 | 42.1 | 46.0 | 38.4 | 51.4 | 47.6 | 55.0 | 2,122 |
| 三原村 | 7.3 | 8.4 | 6.4 | 44.2 | 49.8 | 39.0 | 48.5 | 41.8 | 54.6 | 640 |
| 黒潮町 | 8.5 | 9.1 | 8.0 | 44.5 | 48.5 | 40.8 | 46.9 | 42.3 | 51.2 | 4,499 |

※世帯数は、令和2年国勢調査結果を基礎数値とし、各市町村の住民基本台帳システムによる数値から計算しています。
 ※年齢(3区分)別割合の合計は、各区分の割合を算出するにあたり、小数第2位を四捨五入していることから、必ずしも100%とはなりません。

<年齢別(5歳階級)人口>

| | 0 ~ 4 歳 | | | 5 ~ 9 歳 | | | 10 ~ 14 歳 | | | 15 ~ 19 歳 | | |
|-------|---------|-------|-------|---------|--------|--------|-----------|--------|--------|-----------|--------|--------|
| | 総数 | 男 | 女 | 総数 | 男 | 女 | 総数 | 男 | 女 | 総数 | 男 | 女 |
| 県計 | 19,102 | 9,724 | 9,378 | 23,852 | 12,146 | 11,706 | 26,380 | 13,543 | 12,837 | 27,937 | 14,531 | 13,406 |
| 市計 | 16,490 | 8,364 | 8,126 | 20,320 | 10,349 | 9,971 | 22,410 | 11,526 | 10,884 | 24,633 | 12,820 | 11,813 |
| 郡計 | 2,612 | 1,360 | 1,252 | 3,532 | 1,797 | 1,735 | 3,970 | 2,017 | 1,953 | 3,304 | 1,711 | 1,593 |
| 高知市 | 9,837 | 4,988 | 4,849 | 11,976 | 6,082 | 5,894 | 13,300 | 6,823 | 6,477 | 14,826 | 7,496 | 7,330 |
| 室戸市 | 159 | 82 | 77 | 232 | 116 | 116 | 278 | 146 | 132 | 185 | 98 | 87 |
| 安芸市 | 338 | 177 | 161 | 406 | 198 | 208 | 538 | 275 | 263 | 531 | 258 | 273 |
| 南国市 | 1,609 | 777 | 832 | 1,938 | 1,007 | 931 | 1,913 | 972 | 941 | 2,242 | 1,204 | 1,038 |
| 土佐市 | 867 | 448 | 419 | 952 | 503 | 449 | 982 | 526 | 456 | 1,093 | 616 | 477 |
| 須崎市 | 404 | 200 | 204 | 547 | 264 | 283 | 739 | 378 | 361 | 1,163 | 719 | 444 |
| 宿毛市 | 406 | 187 | 219 | 592 | 329 | 263 | 725 | 352 | 373 | 534 | 255 | 279 |
| 土佐清水市 | 163 | 97 | 66 | 255 | 137 | 118 | 314 | 163 | 151 | 257 | 119 | 138 |
| 四万十市 | 907 | 460 | 447 | 1,181 | 583 | 598 | 1,302 | 678 | 624 | 1,008 | 517 | 491 |
| 香南市 | 1,171 | 598 | 573 | 1,335 | 676 | 659 | 1,376 | 721 | 655 | 1,370 | 691 | 679 |
| 香美市 | 629 | 350 | 279 | 906 | 454 | 452 | 943 | 492 | 451 | 1,424 | 847 | 577 |
| 安芸郡 | 341 | 178 | 163 | 446 | 218 | 228 | 506 | 259 | 247 | 391 | 192 | 199 |
| 東洋町 | 41 | 14 | 27 | 40 | 20 | 20 | 49 | 22 | 27 | 34 | 17 | 17 |
| 奈半利町 | 63 | 37 | 26 | 78 | 37 | 41 | 94 | 59 | 35 | 77 | 43 | 34 |
| 田野町 | 65 | 30 | 35 | 82 | 36 | 46 | 84 | 35 | 49 | 58 | 34 | 24 |
| 安田町 | 38 | 24 | 14 | 67 | 35 | 32 | 73 | 44 | 29 | 35 | 13 | 22 |
| 北川村 | 21 | 13 | 8 | 15 | 8 | 7 | 37 | 15 | 22 | 38 | 16 | 22 |
| 馬路村 | 18 | 7 | 11 | 26 | 15 | 11 | 29 | 9 | 20 | 13 | 5 | 8 |
| 芸西村 | 95 | 53 | 42 | 138 | 67 | 71 | 140 | 75 | 65 | 136 | 64 | 72 |
| 長岡郡 | 97 | 46 | 51 | 153 | 73 | 80 | 171 | 85 | 86 | 123 | 59 | 64 |
| 本山町 | 58 | 30 | 28 | 79 | 32 | 47 | 104 | 49 | 55 | 89 | 48 | 41 |
| 大豊町 | 39 | 16 | 23 | 74 | 41 | 33 | 67 | 36 | 31 | 34 | 11 | 23 |
| 土佐郡 | 113 | 66 | 47 | 131 | 72 | 59 | 144 | 64 | 80 | 74 | 41 | 33 |
| 土佐町 | 100 | 59 | 41 | 118 | 65 | 53 | 126 | 57 | 69 | 65 | 38 | 27 |
| 大川村 | 13 | 7 | 6 | 13 | 7 | 6 | 18 | 7 | 11 | 9 | 3 | 6 |
| 吾川郡 | 638 | 327 | 311 | 796 | 420 | 376 | 840 | 449 | 391 | 797 | 414 | 383 |
| いの町 | 552 | 278 | 274 | 693 | 360 | 333 | 714 | 376 | 338 | 743 | 386 | 357 |
| 仁淀川町 | 86 | 49 | 37 | 103 | 60 | 43 | 126 | 73 | 53 | 54 | 28 | 26 |
| 高岡郡 | 1,116 | 578 | 538 | 1,598 | 821 | 777 | 1,841 | 916 | 925 | 1,546 | 811 | 735 |
| 中土佐町 | 81 | 47 | 34 | 150 | 71 | 79 | 186 | 81 | 105 | 116 | 61 | 55 |
| 佐川町 | 270 | 142 | 128 | 413 | 210 | 203 | 502 | 252 | 250 | 453 | 221 | 232 |
| 越知町 | 109 | 53 | 56 | 116 | 63 | 53 | 146 | 67 | 79 | 154 | 79 | 75 |
| 禰原町 | 75 | 34 | 41 | 112 | 52 | 60 | 110 | 60 | 50 | 106 | 68 | 38 |
| 日高村 | 117 | 64 | 53 | 157 | 94 | 63 | 161 | 82 | 79 | 172 | 95 | 77 |
| 津野町 | 126 | 58 | 68 | 166 | 77 | 89 | 217 | 124 | 93 | 149 | 67 | 82 |
| 四万十町 | 338 | 180 | 158 | 484 | 254 | 230 | 519 | 250 | 269 | 396 | 220 | 176 |
| 幡多郡 | 307 | 165 | 142 | 408 | 193 | 215 | 468 | 244 | 224 | 373 | 194 | 179 |
| 大月町 | 74 | 40 | 34 | 73 | 38 | 35 | 121 | 52 | 69 | 93 | 51 | 42 |
| 三原村 | 32 | 18 | 14 | 28 | 13 | 15 | 40 | 24 | 16 | 29 | 14 | 15 |
| 黒潮町 | 201 | 107 | 94 | 307 | 142 | 165 | 307 | 168 | 139 | 251 | 129 | 122 |

※推計人口は、令和2年国勢調査結果を基礎数値とし、住民基本台帳ネットワークシステムの人口(速報値)を使用して計算し

単位:人

| 20～24歳 | | | 25～29歳 | | | 30～34歳 | | | 35～39歳 | | | |
|--------|--------|--------|--------|--------|--------|--------|--------|--------|--------|--------|--------|-------|
| 総数 | 男 | 女 | 総数 | 男 | 女 | 総数 | 男 | 女 | 総数 | 男 | 女 | |
| 26,534 | 14,238 | 12,296 | 24,573 | 12,932 | 11,641 | 26,104 | 13,217 | 12,887 | 32,185 | 16,111 | 16,074 | 県計 |
| 23,947 | 12,864 | 11,083 | 21,649 | 11,234 | 10,415 | 22,585 | 11,335 | 11,250 | 27,536 | 13,685 | 13,851 | 市計 |
| 2,587 | 1,374 | 1,213 | 2,924 | 1,698 | 1,226 | 3,519 | 1,882 | 1,637 | 4,649 | 2,426 | 2,223 | 郡計 |
| 14,836 | 7,534 | 7,302 | 13,438 | 6,730 | 6,708 | 13,711 | 6,744 | 6,967 | 16,541 | 8,127 | 8,414 | 高知市 |
| 123 | 105 | 18 | 242 | 149 | 93 | 291 | 168 | 123 | 398 | 223 | 175 | 室戸市 |
| 398 | 211 | 187 | 487 | 275 | 212 | 496 | 249 | 247 | 630 | 307 | 323 | 安芸市 |
| 2,285 | 1,222 | 1,063 | 1,976 | 1,014 | 962 | 2,118 | 1,048 | 1,070 | 2,317 | 1,144 | 1,173 | 南国市 |
| 994 | 516 | 478 | 893 | 483 | 410 | 990 | 503 | 487 | 1,246 | 632 | 614 | 土佐市 |
| 573 | 343 | 230 | 621 | 380 | 241 | 632 | 376 | 256 | 854 | 460 | 394 | 須崎市 |
| 397 | 206 | 191 | 555 | 327 | 228 | 574 | 280 | 294 | 791 | 414 | 377 | 宿毛市 |
| 181 | 106 | 75 | 195 | 117 | 78 | 261 | 142 | 119 | 378 | 191 | 187 | 土佐清水市 |
| 808 | 434 | 374 | 1,085 | 577 | 508 | 1,139 | 586 | 553 | 1,599 | 773 | 826 | 四万十市 |
| 1,449 | 862 | 587 | 1,380 | 776 | 604 | 1,470 | 769 | 701 | 1,669 | 855 | 814 | 香南市 |
| 1,903 | 1,325 | 578 | 777 | 406 | 371 | 903 | 470 | 433 | 1,113 | 559 | 554 | 香美市 |
| 378 | 197 | 181 | 457 | 278 | 179 | 511 | 285 | 226 | 592 | 322 | 270 | 安芸郡 |
| 40 | 26 | 14 | 60 | 37 | 23 | 52 | 29 | 23 | 49 | 31 | 18 | 東洋町 |
| 81 | 38 | 43 | 73 | 38 | 35 | 74 | 37 | 37 | 110 | 62 | 48 | 奈半利町 |
| 55 | 21 | 34 | 78 | 46 | 32 | 91 | 46 | 45 | 107 | 61 | 46 | 田野町 |
| 34 | 22 | 12 | 31 | 15 | 16 | 71 | 43 | 28 | 58 | 30 | 28 | 安田町 |
| 46 | 28 | 18 | 50 | 41 | 9 | 42 | 23 | 19 | 50 | 25 | 25 | 北川村 |
| 19 | 9 | 10 | 34 | 22 | 12 | 31 | 18 | 13 | 40 | 23 | 17 | 馬路村 |
| 103 | 53 | 50 | 131 | 79 | 52 | 150 | 89 | 61 | 178 | 90 | 88 | 芸西村 |
| 106 | 57 | 49 | 166 | 101 | 65 | 145 | 84 | 61 | 215 | 107 | 108 | 長岡郡 |
| 73 | 42 | 31 | 107 | 67 | 40 | 90 | 50 | 40 | 124 | 67 | 57 | 本山町 |
| 33 | 15 | 18 | 59 | 34 | 25 | 55 | 34 | 21 | 91 | 40 | 51 | 大豊町 |
| 76 | 33 | 43 | 76 | 49 | 27 | 127 | 61 | 66 | 159 | 85 | 74 | 土佐郡 |
| 62 | 25 | 37 | 65 | 43 | 22 | 107 | 49 | 58 | 140 | 76 | 64 | 土佐町 |
| 14 | 8 | 6 | 11 | 6 | 5 | 20 | 12 | 8 | 19 | 9 | 10 | 大川村 |
| 615 | 325 | 290 | 616 | 337 | 279 | 814 | 439 | 375 | 1,061 | 537 | 524 | 吾川郡 |
| 529 | 278 | 251 | 543 | 297 | 246 | 705 | 377 | 328 | 917 | 456 | 461 | いの町 |
| 86 | 47 | 39 | 73 | 40 | 33 | 109 | 62 | 47 | 144 | 81 | 63 | 仁淀川町 |
| 1,097 | 551 | 546 | 1,241 | 698 | 543 | 1,495 | 776 | 719 | 2,040 | 1,068 | 972 | 高岡郡 |
| 97 | 58 | 39 | 109 | 78 | 31 | 121 | 51 | 70 | 208 | 118 | 90 | 中土佐町 |
| 347 | 157 | 190 | 311 | 166 | 145 | 375 | 198 | 177 | 498 | 241 | 257 | 佐川町 |
| 107 | 47 | 60 | 99 | 51 | 48 | 154 | 83 | 71 | 183 | 98 | 85 | 越知町 |
| 47 | 26 | 21 | 100 | 55 | 45 | 95 | 46 | 49 | 110 | 55 | 55 | 禰原町 |
| 112 | 56 | 56 | 134 | 70 | 64 | 153 | 78 | 75 | 214 | 119 | 95 | 日高村 |
| 78 | 48 | 30 | 116 | 67 | 49 | 142 | 80 | 62 | 192 | 81 | 111 | 津野町 |
| 309 | 159 | 150 | 372 | 211 | 161 | 455 | 240 | 215 | 635 | 356 | 279 | 四万十町 |
| 315 | 211 | 104 | 368 | 235 | 133 | 427 | 237 | 190 | 582 | 307 | 275 | 幡多郡 |
| 80 | 64 | 16 | 104 | 71 | 33 | 108 | 52 | 56 | 160 | 88 | 72 | 大月町 |
| 28 | 18 | 10 | 37 | 22 | 15 | 54 | 27 | 27 | 66 | 33 | 33 | 三原村 |
| 207 | 129 | 78 | 227 | 142 | 85 | 265 | 158 | 107 | 356 | 186 | 170 | 黒潮町 |

ています。

<年齢別(5歳階級)人口>

| | 40～44歳 | | | 45～49歳 | | | 50～54歳 | | | 55～59歳 | | |
|-------|--------|--------|--------|--------|--------|--------|--------|--------|--------|--------|--------|--------|
| | 総数 | 男 | 女 | 総数 | 男 | 女 | 総数 | 男 | 女 | 総数 | 男 | 女 |
| 県計 | 37,656 | 18,963 | 18,693 | 46,615 | 23,374 | 23,241 | 48,073 | 23,889 | 24,184 | 40,917 | 19,676 | 21,241 |
| 市計 | 32,260 | 16,176 | 16,084 | 40,070 | 19,951 | 20,119 | 41,277 | 20,474 | 20,803 | 34,325 | 16,398 | 17,927 |
| 郡計 | 5,396 | 2,787 | 2,609 | 6,545 | 3,423 | 3,122 | 6,796 | 3,415 | 3,381 | 6,592 | 3,278 | 3,314 |
| 高知市 | 19,339 | 9,441 | 9,898 | 24,485 | 11,991 | 12,494 | 25,415 | 12,451 | 12,964 | 20,515 | 9,624 | 10,891 |
| 室戸市 | 401 | 241 | 160 | 524 | 269 | 255 | 647 | 347 | 300 | 699 | 366 | 333 |
| 安芸市 | 835 | 456 | 379 | 928 | 493 | 435 | 1,105 | 565 | 540 | 940 | 458 | 482 |
| 南国市 | 2,790 | 1,377 | 1,413 | 3,213 | 1,581 | 1,632 | 3,209 | 1,595 | 1,614 | 2,648 | 1,255 | 1,393 |
| 土佐市 | 1,449 | 753 | 696 | 1,650 | 882 | 768 | 1,673 | 848 | 825 | 1,451 | 735 | 716 |
| 須崎市 | 927 | 509 | 418 | 1,128 | 573 | 555 | 1,245 | 675 | 570 | 1,155 | 567 | 588 |
| 宿毛市 | 1,006 | 544 | 462 | 1,255 | 637 | 618 | 1,273 | 632 | 641 | 1,155 | 558 | 597 |
| 土佐清水市 | 464 | 238 | 226 | 698 | 366 | 332 | 710 | 368 | 342 | 691 | 343 | 348 |
| 四万十市 | 1,810 | 947 | 863 | 2,227 | 1,161 | 1,066 | 2,276 | 1,138 | 1,138 | 1,892 | 961 | 931 |
| 香南市 | 1,878 | 977 | 901 | 2,343 | 1,176 | 1,167 | 2,258 | 1,124 | 1,134 | 1,873 | 901 | 972 |
| 香美市 | 1,361 | 693 | 668 | 1,619 | 822 | 797 | 1,466 | 731 | 735 | 1,306 | 630 | 676 |
| 安芸郡 | 696 | 372 | 324 | 867 | 437 | 430 | 861 | 442 | 419 | 904 | 453 | 451 |
| 東洋町 | 88 | 50 | 38 | 118 | 58 | 60 | 107 | 57 | 50 | 128 | 64 | 64 |
| 奈半利町 | 134 | 67 | 67 | 168 | 83 | 85 | 132 | 58 | 74 | 161 | 77 | 84 |
| 田野町 | 106 | 62 | 44 | 128 | 61 | 67 | 150 | 76 | 74 | 148 | 81 | 67 |
| 安田町 | 102 | 62 | 40 | 129 | 65 | 64 | 131 | 68 | 63 | 135 | 66 | 69 |
| 北川村 | 59 | 29 | 30 | 53 | 30 | 23 | 66 | 35 | 31 | 68 | 39 | 29 |
| 馬路村 | 30 | 14 | 16 | 36 | 17 | 19 | 46 | 24 | 22 | 44 | 17 | 27 |
| 芸西村 | 177 | 88 | 89 | 235 | 123 | 112 | 229 | 124 | 105 | 220 | 109 | 111 |
| 長岡郡 | 231 | 110 | 121 | 282 | 177 | 105 | 289 | 155 | 134 | 338 | 181 | 157 |
| 本山町 | 123 | 60 | 63 | 181 | 116 | 65 | 184 | 93 | 91 | 179 | 88 | 91 |
| 大豊町 | 108 | 50 | 58 | 101 | 61 | 40 | 105 | 62 | 43 | 159 | 93 | 66 |
| 土佐郡 | 168 | 90 | 78 | 204 | 109 | 95 | 216 | 124 | 92 | 210 | 102 | 108 |
| 土佐町 | 154 | 82 | 72 | 191 | 101 | 90 | 198 | 112 | 86 | 186 | 89 | 97 |
| 大川村 | 14 | 8 | 6 | 13 | 8 | 5 | 18 | 12 | 6 | 24 | 13 | 11 |
| 吾川郡 | 1,219 | 641 | 578 | 1,510 | 789 | 721 | 1,509 | 754 | 755 | 1,454 | 696 | 758 |
| いの町 | 1,058 | 549 | 509 | 1,295 | 674 | 621 | 1,295 | 627 | 668 | 1,251 | 581 | 670 |
| 仁淀川町 | 161 | 92 | 69 | 215 | 115 | 100 | 214 | 127 | 87 | 203 | 115 | 88 |
| 高岡郡 | 2,409 | 1,231 | 1,178 | 2,767 | 1,436 | 1,331 | 2,977 | 1,471 | 1,506 | 2,828 | 1,409 | 1,419 |
| 中土佐町 | 231 | 121 | 110 | 289 | 150 | 139 | 378 | 186 | 192 | 322 | 161 | 161 |
| 佐川町 | 642 | 311 | 331 | 711 | 362 | 349 | 700 | 332 | 368 | 700 | 331 | 369 |
| 越知町 | 222 | 109 | 113 | 230 | 119 | 111 | 302 | 155 | 147 | 274 | 135 | 139 |
| 禰原町 | 148 | 76 | 72 | 164 | 95 | 69 | 167 | 83 | 84 | 147 | 76 | 71 |
| 日高村 | 239 | 111 | 128 | 269 | 139 | 130 | 275 | 135 | 140 | 271 | 132 | 139 |
| 津野町 | 278 | 153 | 125 | 256 | 138 | 118 | 314 | 159 | 155 | 260 | 136 | 124 |
| 四万十町 | 649 | 350 | 299 | 848 | 433 | 415 | 841 | 421 | 420 | 854 | 438 | 416 |
| 幡多郡 | 673 | 343 | 330 | 915 | 475 | 440 | 944 | 469 | 475 | 858 | 437 | 421 |
| 大月町 | 149 | 83 | 66 | 248 | 125 | 123 | 261 | 126 | 135 | 210 | 110 | 100 |
| 三原村 | 51 | 28 | 23 | 75 | 43 | 32 | 86 | 46 | 40 | 73 | 40 | 33 |
| 黒潮町 | 473 | 232 | 241 | 592 | 307 | 285 | 597 | 297 | 300 | 575 | 287 | 288 |

※推計人口は、令和2年国勢調査結果を基礎数値とし、住民基本台帳ネットワークシステムの人口(速報値)を使用して計算し

単位:人

| 60～64歳 | | | 65～69歳 | | | 70～74歳 | | | 75～79歳 | | | |
|--------|--------|--------|--------|--------|--------|--------|--------|--------|--------|--------|--------|-------|
| 総数 | 男 | 女 | 総数 | 男 | 女 | 総数 | 男 | 女 | 総数 | 男 | 女 | |
| 43,676 | 21,164 | 22,512 | 46,258 | 22,047 | 24,211 | 56,916 | 26,726 | 30,190 | 50,154 | 22,487 | 27,667 | 県計 |
| 35,270 | 16,920 | 18,350 | 36,406 | 17,185 | 19,221 | 44,833 | 20,799 | 24,034 | 40,157 | 17,882 | 22,275 | 市計 |
| 8,406 | 4,244 | 4,162 | 9,852 | 4,862 | 4,990 | 12,083 | 5,927 | 6,156 | 9,997 | 4,605 | 5,392 | 郡計 |
| 20,482 | 9,792 | 10,690 | 19,775 | 9,261 | 10,514 | 23,498 | 10,770 | 12,728 | 21,108 | 9,231 | 11,877 | 高知市 |
| 819 | 402 | 417 | 929 | 453 | 476 | 1,417 | 659 | 758 | 1,287 | 588 | 699 | 室戸市 |
| 1,108 | 577 | 531 | 1,163 | 556 | 607 | 1,563 | 733 | 830 | 1,407 | 629 | 778 | 安芸市 |
| 2,684 | 1,281 | 1,403 | 2,822 | 1,350 | 1,472 | 3,511 | 1,633 | 1,878 | 3,201 | 1,476 | 1,725 | 南国市 |
| 1,465 | 677 | 788 | 1,710 | 811 | 899 | 2,167 | 1,042 | 1,125 | 2,080 | 948 | 1,132 | 土佐市 |
| 1,280 | 642 | 638 | 1,477 | 696 | 781 | 1,865 | 910 | 955 | 1,667 | 766 | 901 | 須崎市 |
| 1,239 | 582 | 657 | 1,542 | 725 | 817 | 1,886 | 879 | 1,007 | 1,494 | 657 | 837 | 宿毛市 |
| 782 | 373 | 409 | 1,018 | 472 | 546 | 1,354 | 671 | 683 | 1,217 | 557 | 660 | 土佐清水市 |
| 2,047 | 986 | 1,061 | 2,267 | 1,087 | 1,180 | 2,885 | 1,374 | 1,511 | 2,454 | 1,087 | 1,367 | 四万十市 |
| 1,901 | 913 | 988 | 1,958 | 921 | 1,037 | 2,511 | 1,133 | 1,378 | 2,280 | 1,056 | 1,224 | 香南市 |
| 1,463 | 695 | 768 | 1,745 | 853 | 892 | 2,176 | 995 | 1,181 | 1,962 | 887 | 1,075 | 香美市 |
| 1,129 | 607 | 522 | 1,221 | 614 | 607 | 1,480 | 699 | 781 | 1,273 | 565 | 708 | 安芸郡 |
| 169 | 100 | 69 | 179 | 89 | 90 | 264 | 133 | 131 | 205 | 90 | 115 | 東洋町 |
| 215 | 111 | 104 | 275 | 141 | 134 | 292 | 138 | 154 | 239 | 105 | 134 | 奈半利町 |
| 178 | 89 | 89 | 205 | 106 | 99 | 210 | 97 | 113 | 181 | 84 | 97 | 田野町 |
| 205 | 107 | 98 | 169 | 85 | 84 | 232 | 106 | 126 | 201 | 100 | 101 | 安田町 |
| 73 | 39 | 34 | 94 | 45 | 49 | 118 | 58 | 60 | 85 | 42 | 43 | 北川村 |
| 62 | 38 | 24 | 48 | 23 | 25 | 56 | 29 | 27 | 58 | 23 | 35 | 馬路村 |
| 227 | 123 | 104 | 251 | 125 | 126 | 308 | 138 | 170 | 304 | 121 | 183 | 芸西村 |
| 443 | 243 | 200 | 574 | 302 | 272 | 650 | 325 | 325 | 568 | 254 | 314 | 長岡郡 |
| 203 | 115 | 88 | 247 | 126 | 121 | 284 | 136 | 148 | 265 | 113 | 152 | 本山町 |
| 240 | 128 | 112 | 327 | 176 | 151 | 366 | 189 | 177 | 303 | 141 | 162 | 大豊町 |
| 276 | 148 | 128 | 322 | 164 | 158 | 374 | 196 | 178 | 300 | 129 | 171 | 土佐郡 |
| 249 | 133 | 116 | 299 | 151 | 148 | 341 | 173 | 168 | 280 | 119 | 161 | 土佐町 |
| 27 | 15 | 12 | 23 | 13 | 10 | 33 | 23 | 10 | 20 | 10 | 10 | 大川村 |
| 1,914 | 934 | 980 | 2,161 | 1,049 | 1,112 | 2,548 | 1,233 | 1,315 | 2,164 | 1,021 | 1,143 | 吾川郡 |
| 1,608 | 777 | 831 | 1,782 | 855 | 927 | 2,062 | 992 | 1,070 | 1,711 | 793 | 918 | いの町 |
| 306 | 157 | 149 | 379 | 194 | 185 | 486 | 241 | 245 | 453 | 228 | 225 | 仁淀川町 |
| 3,512 | 1,750 | 1,762 | 4,178 | 2,046 | 2,132 | 5,246 | 2,599 | 2,647 | 4,208 | 1,970 | 2,238 | 高岡郡 |
| 399 | 194 | 205 | 455 | 218 | 237 | 668 | 349 | 319 | 523 | 240 | 283 | 中土佐町 |
| 848 | 415 | 433 | 944 | 466 | 478 | 1,142 | 533 | 609 | 927 | 447 | 480 | 佐川町 |
| 336 | 159 | 177 | 407 | 202 | 205 | 479 | 239 | 240 | 435 | 199 | 236 | 越知町 |
| 190 | 105 | 85 | 283 | 145 | 138 | 341 | 171 | 170 | 267 | 115 | 152 | 禰原町 |
| 322 | 156 | 166 | 372 | 176 | 196 | 490 | 240 | 250 | 406 | 197 | 209 | 日高村 |
| 353 | 167 | 186 | 421 | 210 | 211 | 555 | 274 | 281 | 383 | 186 | 197 | 津野町 |
| 1,064 | 554 | 510 | 1,296 | 629 | 667 | 1,571 | 793 | 778 | 1,267 | 586 | 681 | 四万十町 |
| 1,132 | 562 | 570 | 1,396 | 687 | 709 | 1,785 | 875 | 910 | 1,484 | 666 | 818 | 幡多郡 |
| 320 | 155 | 165 | 435 | 222 | 213 | 509 | 273 | 236 | 434 | 208 | 226 | 大月町 |
| 103 | 55 | 48 | 121 | 63 | 58 | 130 | 54 | 76 | 128 | 56 | 72 | 三原村 |
| 709 | 352 | 357 | 840 | 402 | 438 | 1,146 | 548 | 598 | 922 | 402 | 520 | 黒潮町 |

ています。

<年齢別(5歳階級)人口>

単位:人

| | 80～84歳 | | | 85歳以上 | | |
|-------|--------|--------|--------|--------|--------|--------|
| | 総数 | 男 | 女 | 総数 | 男 | 女 |
| 県計 | 37,791 | 15,264 | 22,527 | 50,954 | 15,136 | 35,818 |
| 市計 | 29,609 | 11,926 | 17,683 | 38,394 | 11,179 | 27,215 |
| 郡計 | 8,182 | 3,338 | 4,844 | 12,560 | 3,957 | 8,603 |
| 高知市 | 15,385 | 6,098 | 9,287 | 19,233 | 5,385 | 13,848 |
| 室戸市 | 1,009 | 422 | 587 | 1,097 | 370 | 727 |
| 安芸市 | 1,031 | 390 | 641 | 1,373 | 440 | 933 |
| 南国市 | 2,269 | 915 | 1,354 | 3,096 | 891 | 2,205 |
| 土佐市 | 1,460 | 605 | 855 | 1,905 | 572 | 1,333 |
| 須崎市 | 1,357 | 576 | 781 | 1,749 | 532 | 1,217 |
| 宿毛市 | 1,021 | 421 | 600 | 1,538 | 444 | 1,094 |
| 土佐清水市 | 1,086 | 472 | 614 | 1,342 | 438 | 904 |
| 四万十市 | 1,737 | 701 | 1,036 | 2,659 | 792 | 1,867 |
| 香南市 | 1,651 | 675 | 976 | 2,081 | 628 | 1,453 |
| 香美市 | 1,603 | 651 | 952 | 2,321 | 687 | 1,634 |
| 安芸郡 | 1,072 | 413 | 659 | 1,633 | 512 | 1,121 |
| 東洋町 | 175 | 83 | 92 | 211 | 77 | 134 |
| 奈半利町 | 185 | 66 | 119 | 395 | 115 | 280 |
| 田野町 | 174 | 63 | 111 | 258 | 75 | 183 |
| 安田町 | 176 | 80 | 96 | 245 | 78 | 167 |
| 北川村 | 92 | 33 | 59 | 108 | 39 | 69 |
| 馬路村 | 56 | 18 | 38 | 68 | 30 | 38 |
| 芸西村 | 214 | 70 | 144 | 348 | 98 | 250 |
| 長岡郡 | 519 | 210 | 309 | 903 | 265 | 638 |
| 本山町 | 233 | 97 | 136 | 419 | 109 | 310 |
| 大豊町 | 286 | 113 | 173 | 484 | 156 | 328 |
| 土佐郡 | 272 | 117 | 155 | 581 | 186 | 395 |
| 土佐町 | 257 | 112 | 145 | 541 | 174 | 367 |
| 大川村 | 15 | 5 | 10 | 40 | 12 | 28 |
| 吾川郡 | 1,721 | 677 | 1,044 | 2,325 | 776 | 1,549 |
| いの町 | 1,262 | 505 | 757 | 1,608 | 545 | 1,063 |
| 仁淀川町 | 459 | 172 | 287 | 717 | 231 | 486 |
| 高岡郡 | 3,522 | 1,471 | 2,051 | 5,600 | 1,728 | 3,872 |
| 中土佐町 | 447 | 179 | 268 | 672 | 198 | 474 |
| 佐川町 | 777 | 350 | 427 | 1,236 | 375 | 861 |
| 越知町 | 388 | 168 | 220 | 596 | 173 | 423 |
| 禰原町 | 213 | 94 | 119 | 402 | 141 | 261 |
| 日高村 | 338 | 133 | 205 | 437 | 128 | 309 |
| 津野町 | 356 | 150 | 206 | 624 | 181 | 443 |
| 四万十町 | 1,003 | 397 | 606 | 1,633 | 532 | 1,101 |
| 幡多郡 | 1,076 | 450 | 626 | 1,518 | 490 | 1,028 |
| 大月町 | 290 | 119 | 171 | 448 | 136 | 312 |
| 三原村 | 101 | 47 | 54 | 180 | 54 | 126 |
| 黒潮町 | 685 | 284 | 401 | 890 | 300 | 590 |

※推計人口は、令和2年国勢調査結果を基礎数値とし、住民基本台帳ネットワークシステムの人口(速報値)を使用して計算しています。

<前月中の人口動態>

単位:人

| | 自然動態 | | | 社会動態 | | | | | | 増減 総数 | |
|-------|------|------|-------|-------|-----|-------|-------|-----|-------|----------|-------|
| | 出生者数 | 死亡者数 | 自然増減数 | 転入者数 | その他 | 計 | 転出者数 | その他 | 計 | | 社会増減数 |
| 県計 | 305 | 963 | △ 658 | 1,351 | 16 | 1,367 | 1,308 | 17 | 1,325 | 42 | △ 616 |
| 市計 | 265 | 712 | △ 447 | 1,170 | 13 | 1,183 | 1,072 | 14 | 1,086 | 97 | △ 350 |
| 郡計 | 40 | 251 | △ 211 | 181 | 3 | 184 | 236 | 3 | 239 | △ 55 | △ 266 |
| 高知市 | 162 | 361 | △ 199 | 545 | 6 | 551 | 548 | 5 | 553 | △ 2 | △ 201 |
| 室戸市 | 3 | 29 | △ 26 | 14 | 2 | 16 | 17 | 1 | 18 | △ 2 | △ 28 |
| 安芸市 | 5 | 29 | △ 24 | 25 | 0 | 25 | 32 | 0 | 32 | △ 7 | △ 31 |
| 南国市 | 26 | 45 | △ 19 | 156 | 0 | 156 | 134 | 1 | 135 | 21 | 2 |
| 土佐市 | 14 | 35 | △ 21 | 90 | 2 | 92 | 82 | 0 | 82 | 10 | △ 11 |
| 須崎市 | 5 | 32 | △ 27 | 89 | 1 | 90 | 41 | 1 | 42 | 48 | 21 |
| 宿毛市 | 8 | 29 | △ 21 | 38 | 0 | 38 | 21 | 0 | 21 | 17 | △ 4 |
| 土佐清水市 | 3 | 33 | △ 30 | 26 | 0 | 26 | 27 | 0 | 27 | △ 1 | △ 31 |
| 四万十市 | 11 | 38 | △ 27 | 56 | 0 | 56 | 49 | 0 | 49 | 7 | △ 20 |
| 香南市 | 16 | 32 | △ 16 | 69 | 0 | 69 | 48 | 2 | 50 | 19 | 3 |
| 香美市 | 12 | 49 | △ 37 | 62 | 2 | 64 | 73 | 4 | 77 | △ 13 | △ 50 |
| 安芸郡 | 3 | 34 | △ 31 | 29 | 0 | 29 | 29 | 1 | 30 | △ 1 | △ 32 |
| 東洋町 | 1 | 9 | △ 8 | 3 | 0 | 3 | 4 | 0 | 4 | △ 1 | △ 9 |
| 奈半利町 | 0 | 7 | △ 7 | 3 | 0 | 3 | 7 | 0 | 7 | △ 4 | △ 11 |
| 田野町 | 0 | 3 | △ 3 | 8 | 0 | 8 | 3 | 0 | 3 | 5 | 2 |
| 安田町 | 1 | 2 | △ 1 | 3 | 0 | 3 | 5 | 0 | 5 | △ 2 | △ 3 |
| 北川村 | 0 | 1 | △ 1 | 3 | 0 | 3 | 0 | 0 | 0 | 3 | 2 |
| 馬路村 | 0 | 1 | △ 1 | 0 | 0 | 0 | 4 | 0 | 4 | △ 4 | △ 5 |
| 芸西村 | 1 | 11 | △ 10 | 9 | 0 | 9 | 6 | 1 | 7 | 2 | △ 8 |
| 長岡郡 | 4 | 19 | △ 15 | 9 | 0 | 9 | 14 | 0 | 14 | △ 5 | △ 20 |
| 本山町 | 4 | 12 | △ 8 | 9 | 0 | 9 | 5 | 0 | 5 | 4 | △ 4 |
| 大豊町 | 0 | 7 | △ 7 | 0 | 0 | 0 | 9 | 0 | 9 | △ 9 | △ 16 |
| 土佐郡 | 1 | 9 | △ 8 | 4 | 0 | 4 | 11 | 0 | 11 | △ 7 | △ 15 |
| 土佐町 | 1 | 7 | △ 6 | 2 | 0 | 2 | 7 | 0 | 7 | △ 5 | △ 11 |
| 大川村 | 0 | 2 | △ 2 | 2 | 0 | 2 | 4 | 0 | 4 | △ 2 | △ 4 |
| 吾川郡 | 4 | 39 | △ 35 | 43 | 2 | 45 | 51 | 1 | 52 | △ 7 | △ 42 |
| いの町 | 2 | 31 | △ 29 | 35 | 1 | 36 | 43 | 1 | 44 | △ 8 | △ 37 |
| 仁淀川町 | 2 | 8 | △ 6 | 8 | 1 | 9 | 8 | 0 | 8 | 1 | △ 5 |
| 高岡郡 | 23 | 107 | △ 84 | 76 | 0 | 76 | 96 | 0 | 96 | △ 20 | △ 104 |
| 中土佐町 | 0 | 16 | △ 16 | 8 | 0 | 8 | 13 | 0 | 13 | △ 5 | △ 21 |
| 佐川町 | 5 | 20 | △ 15 | 12 | 0 | 12 | 27 | 0 | 27 | △ 15 | △ 30 |
| 越知町 | 3 | 9 | △ 6 | 8 | 0 | 8 | 7 | 0 | 7 | 1 | △ 5 |
| 橋原町 | 1 | 5 | △ 4 | 7 | 0 | 7 | 4 | 0 | 4 | 3 | △ 1 |
| 日高村 | 3 | 10 | △ 7 | 11 | 0 | 11 | 12 | 0 | 12 | △ 1 | △ 8 |
| 津野町 | 4 | 16 | △ 12 | 5 | 0 | 5 | 4 | 0 | 4 | 1 | △ 11 |
| 四万十町 | 7 | 31 | △ 24 | 25 | 0 | 25 | 29 | 0 | 29 | △ 4 | △ 28 |
| 幡多郡 | 5 | 43 | △ 38 | 20 | 1 | 21 | 35 | 1 | 36 | △ 15 | △ 53 |
| 大月町 | 1 | 11 | △ 10 | 2 | 0 | 2 | 4 | 0 | 4 | △ 2 | △ 12 |
| 三原村 | 1 | 7 | △ 6 | 6 | 0 | 6 | 2 | 0 | 2 | 4 | △ 2 |
| 黒潮町 | 3 | 25 | △ 22 | 12 | 1 | 13 | 29 | 1 | 30 | △ 17 | △ 39 |

高知県金融経済概況

【概 論】

高知県の景気は、一部で弱めの動きがみられるものの、個人消費等を中心に持ち直している。

前回の概況公表時（11月中旬）以降の県内景気を見ると、個人消費は着実に持ち直している。観光は増加している。設備投資は持ち直しの動きに一服感がみられるほか、公共投資は弱めの動きとなっている。住宅投資は減少している。この間、製造業の生産は一部で弱めの動きがみられるものの、全体では横ばい圏内で推移している。そうしたもと、労働需給面は改善の動きに一服感がみられるものの、引き続き引き締まった状態となっている。雇用者所得は緩やかに増加している。

先行きについては、企業・家計の両部門において、所得から支出への前向きな循環が続くもとで、持ち直しの動きが続くとみられる。ただし、①コスト上昇と価格転嫁の動向、②人手不足の影響、③海外経済の動向の影響等について、注視していく必要がある。

【各 論】

1. 需要項目別の動向

公共投資は、弱めの動きとなっている。

発注の動きを示す公共工事請負金額をみると、23/11月は前年を下回った（23/11月前年比：▲15.0%）。

設備投資は、持ち直しの動きに一服感がみられる。

2023年度の設備投資額（23/12月短観）は、非製造業を中心に前年度の大型投資の反動がみられるが、維持更新目的やBCP対応等の投資を底堅く実施していくことが予定されている（全産業前年度比：▲19.8%）。

この間、企業からみた生産設備や営業用設備の過不足感（23/12月短観）は、過剰超となっている（生産・営業用設備判断D. I. <「過剰」－「不足」>、23/9月：+3→12月：+2）。

個人消費は、着実に持ち直している。

大型小売店¹、コンビニエンスストアの販売動向、旅行取扱高は、着実に持ち直している。家電量販店の販売動向は、持ち直しつつある。乗用車新車登録台数（23/10月前年比：+17.3%）は、緩やかに持ち直している。

観光は、増加している。

23/10月の県内の主要観光施設への入込客数（23/10月前年比：+19.6%＜速報値＞）と主要旅館・ホテルの宿泊客数（同：+6.4%）は、ともに前年を上回った。

住宅投資は、減少している。

23/10月の新設住宅着工戸数は、前年を下回った（23/10月前年比：▲4.1%）。

2. 生産

製造業の生産は、一部で弱めの動きがみられるものの、全体では横ばい圏内で推移している。

機械は、一部でやや弱めの動きがみられるものの、全体では緩やかに持ち直している。食料品は、一部でやや弱めの動きがみられるものの、全体では横ばい圏内で推移している。窯業・土石製品は、弱めの動きが続いているものの、全体としては下げ止まっている。パルプ・紙・紙加工品は、減少している。鉄鋼は、弱めの動きとなっている。

3. 雇用・所得

労働需給は、改善の動きに一服感がみられるものの、引き続き引き締まった状態となっている。

23/10月の有効求人倍率は、前月より小幅に低下した（23/10月：1.16倍）。

雇用者所得は、緩やかに増加している。

23/9月の1人当りの現金給与総額は、前年を上回った（23/9月前年比：+3.0%＜速報値＞）。

4. 物価

消費者物価（高知市、生鮮食品を除く総合）は、生鮮食品を除く食料等が前年を上回ったため、前年比プラスとなった（23/10月前年比：+3.7%）。

¹ 県内の百貨店、ショッピングセンター、スーパー等。

5. 企業倒産

企業倒産は、低めの水準で推移している（23/11月：倒産件数1件＜前年3件＞、負債総額10百万円＜同582百万円＞）。

6. 金融

実質預金（銀行、信金、信組）は、前年を上回っている（23/10月末残前年比：+0.6%）。

貸出（同）は、前年を上回っている（同：+0.8%）。

貸出約定平均金利（銀行、信金）は、前月並みとなった（23/10月：1.221%）。

以 上

【本文中の使用計数等の出所】

- ・ 乗用車新車登録台数：四国運輸局「自動車保有台数と販売状況速報」、主要観光施設への入込客数：高知県「月別観光施設利用実績」、新設住宅着工戸数：国土交通省「建築着工統計調査報告」、公共工事請負金額：西日本建設業保証株式会社「高知県内の公共工事動向」、有効求人倍率：厚生労働省「一般職業紹介状況」、現金給与総額：高知県「毎月勤労統計調査地方調査」、消費者物価（高知市、生鮮食品を除く総合）：総務省「消費者物価指数」、企業倒産：東京商工リサーチ「高知県企業倒産状況」。
- ・ その他の項目は、日本銀行高知支店が個別に収集したもの。
- ・ なお、利用統計は公表月によって異なる。

金融統計・経済指標(2023年10月)

1. 銀行券 (単位:百万円)

| | 当月中 | 前年同月中 |
|----|------------|------------|
| 発行 | 18,071 | 28,362 |
| 還収 | 3,251 | 8,234 |
| | 発行超 14,819 | 発行超 20,127 |

2. 金融機関預貸金 (単位:百万円)

| | 月末残高 | | 月中増減 | |
|------|-----------|--------|---------|--------|
| | | 前年比(%) | | 前年同月増減 |
| 預金 | 4,206,837 | 0.6 | -45,195 | 26,774 |
| 実質預金 | 4,206,673 | 0.6 | -45,283 | 26,817 |
| 貸出金 | 1,840,134 | 0.8 | -13,070 | -2,282 |

| | 実質預金 (末残前年比、%) | 貸出金 (末残前年比、%) | 貸出約定平均金利 (総合、%) |
|-------------|-------------------|------------------|--------------------|
| 2021年 | 3.1 | 2.0 | 1.270 |
| 2022年 | 2.5 | 0.0 | 1.226 |
| 2022/10～12月 | 2.5 | 0.0 | 1.226 |
| 2023/1～3月 | 0.5 | 0.8 | 1.230 |
| 4～6月 | 1.5 | 0.7 | 1.217 |
| 7～9月 | 2.4 | 1.4 | 1.221 |
| 2023/6月 | 1.5 | 0.7 | 1.217 |
| 7月 | 0.1 | 0.5 | 1.213 |
| 8月 | 1.3 | 0.7 | 1.209 |
| 9月 | 2.4 | 1.4 | 1.221 |
| 10月 | 0.6 | 0.8 | 1.221 |

3. 県内宿泊客数

| | 前年比(%) | | | |
|-------------|--------|------|-------|------|
| | 西部 | 中部 | 東部 | 県全体 |
| 2021年 | -8.0 | -5.9 | -13.9 | -6.9 |
| 2022年 | 36.1 | 41.6 | 66.1 | 42.9 |
| 2022/10～12月 | 8.0 | 16.3 | 12.3 | 15.0 |
| 2023/1～3月 | 43.7 | 35.4 | 40.9 | 36.6 |
| 4～6月 | 13.1 | 15.0 | 29.6 | 16.1 |
| 7～9月 | 2.3 | 8.2 | 3.2 | 7.1 |
| 2023/6月 | 18.0 | 14.3 | 27.6 | 15.9 |
| 7月 | 2.9 | 6.8 | 2.7 | 5.9 |
| 8月 | -9.1 | 2.5 | -0.6 | 0.8 |
| 9月 | 21.0 | 17.5 | 10.1 | 17.2 |
| 10月 | 13.7 | 4.0 | 20.9 | 6.4 |

(注)

【金融機関預貸金】

・国内銀行（ゆうちょ銀行を除く）、信用金庫および信用組合の高知県内店舗ベース。ただし、国内銀行以外の金融機関について、高知県外に本店を置く金融機関は集計対象に含めない。特別国際金融取引勘定（オフショア勘定）を除く。実質預金は、預金から切手手形を控除したもの。貸出金については、中央政府向け貸出を除く。

【貸出約定平均金利】

・高知県内に本店を置く国内銀行（ゆうちょ銀行を除く）、信用金庫の貸出約定平均金利（ストックベース）を貸出金残高で加重平均したもの。高知県内融資分、当座貸越を含むベース。

【県内宿泊客数※】

・21/1月、21/3月、21/7月、21/10月、21/11月、22/3月、22/11月、23/1月、23/2月、23/4月、23/9月に集計対象先の見直しを行っているため、計数は連続していない。直近見直し後は高知県内39先ベース。

※ 県内宿泊客数の前年同月比は、既存先ベースの値（既存先ベースとは、集計対象先の変更等があった場合、前年同月比を当年および前年とも集計の対象となった先のみで算出したもの）。また、前年比、前年同期比の算出は、月次の既存先の集計額の積み上げによって計算している。

【その他】

- ・pは速報値、rは訂正值。
- ・出所はいずれも日本銀行高知支店。

2023年12月13日
日本銀行高知支店

第199回 全国企業短期経済観測調査（高知県分）

— 2023年12月 —

（回答期間） 11月9日～12月12日

（調査対象企業数および回答状況）

| | 調査先数 | 回答先数 | 大企業 (資本金10億円以上) | 中堅企業 (資本金1億円以上) | 中小企業 (資本金1億円未満) | 回答率 |
|------|------|------|--------------------|--------------------|--------------------|--------|
| 全産業 | 122社 | 122社 | 4社 | 18社 | 100社 | 100.0% |
| 製造業 | 35社 | 35社 | 3社 | 7社 | 25社 | 100.0% |
| 非製造業 | 87社 | 87社 | 1社 | 11社 | 75社 | 100.0% |

[本件に関するお問い合わせ先]

日本銀行高知支店総務課
〒780-0870 高知市本町3丁目3番43号
TEL 088-822-0004 FAX 088-820-0022
E-mail kouchi@boj.or.jp

本資料は、当店ホームページ(<https://www3.boj.or.jp/kochi/>)からもご覧いただけます。

1. 業況判断D.I.

(「良い」-「悪い」社数の構成比・%ポイント)

| | | 2022/12月 | 2023/3月 | 6月 | 9月 | (前回の 12月予測) | 12月 最近 | 変化幅 | 2024/3月 先行き | 変化幅 |
|----------------------|----------|----------|---------|------|----|----------------|-----------|------|----------------|------|
| 全産業 | | 8 | 15 | 20 | 19 | (14) | 21 | 2 | 18 | ▲ 3 |
| 社数 構成 比 (%) | ①良い | 25 | 31 | 31 | 28 | (21) | 29 | 1 | 25 | ▲ 4 |
| | ②さほど良くない | 58 | 53 | 58 | 63 | (72) | 63 | 0 | 68 | 5 |
| | ③悪い | 17 | 16 | 11 | 9 | (7) | 8 | ▲ 1 | 7 | ▲ 1 |
| 製造業 | | 9 | 3 | 6 | 6 | (11) | 14 | 8 | 20 | 6 |
| 食料品 | | ▲ 20 | ▲ 30 | ▲ 10 | 0 | (10) | 10 | 10 | 10 | 0 |
| はん用・生産用・業務用機械 | | 0 | 0 | 0 | 0 | (0) | 17 | 17 | 17 | 0 |
| 非製造業 | | 8 | 21 | 25 | 24 | (15) | 23 | ▲ 1 | 16 | ▲ 7 |
| 建設 | | 18 | 45 | 55 | 27 | (36) | 45 | 18 | 45 | 0 |
| 卸・小売 | | ▲ 3 | 20 | 18 | 13 | (5) | 12 | ▲ 1 | 3 | ▲ 9 |
| 卸売 | | 6 | 27 | 26 | 13 | (0) | 20 | 7 | 6 | ▲ 14 |
| 小売 | | ▲ 8 | 16 | 12 | 12 | (8) | 8 | ▲ 4 | 0 | ▲ 8 |
| 宿泊・飲食サービス | | 20 | 20 | 50 | 60 | (30) | 50 | ▲ 10 | 50 | 0 |
| 全国 (全規模合計) | 全産業 | 6 | 5 | 8 | 10 | (8) | 13 | 3 | 8 | ▲ 5 |
| | 製造業 | 2 | ▲ 4 | ▲ 1 | 0 | (2) | 5 | 5 | 2 | ▲ 3 |
| | 非製造業 | 10 | 12 | 14 | 16 | (11) | 18 | 2 | 12 | ▲ 6 |

▽ 業況判断D.I.の推移(全産業)

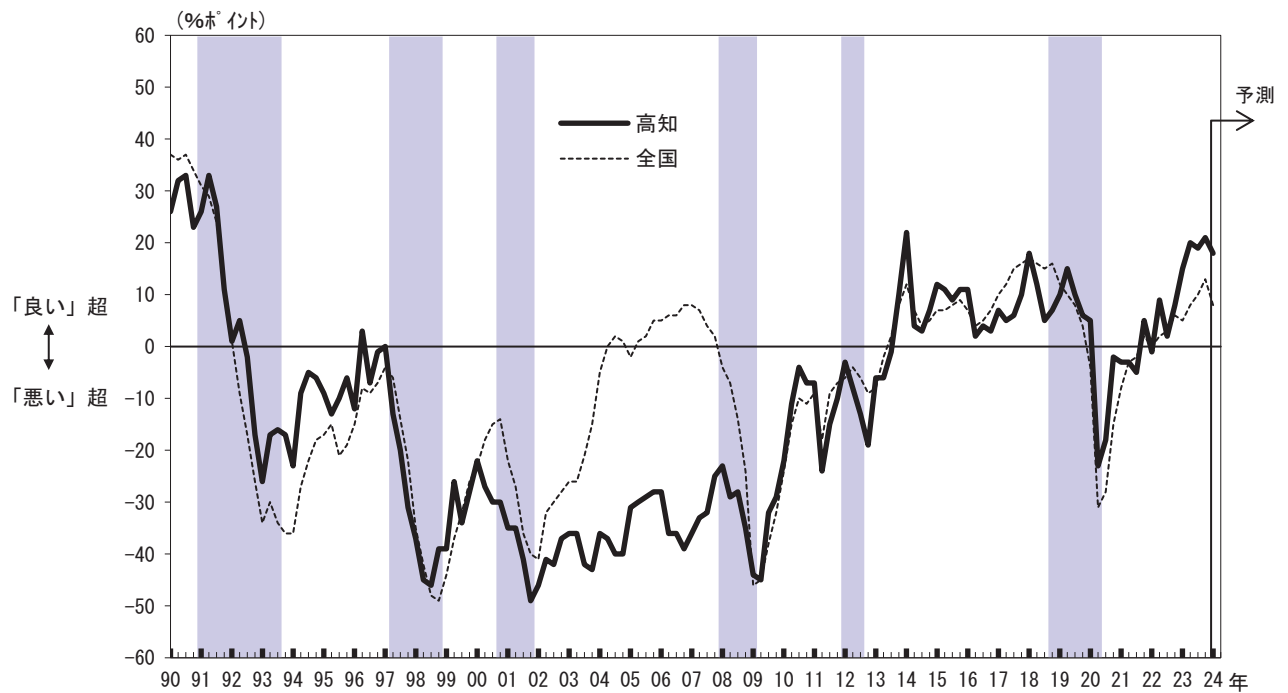

(注1)シャドーは景気後退期(内閣府調べ、以下同じ)。

▽ 業況判断D.I.の推移(製造業)

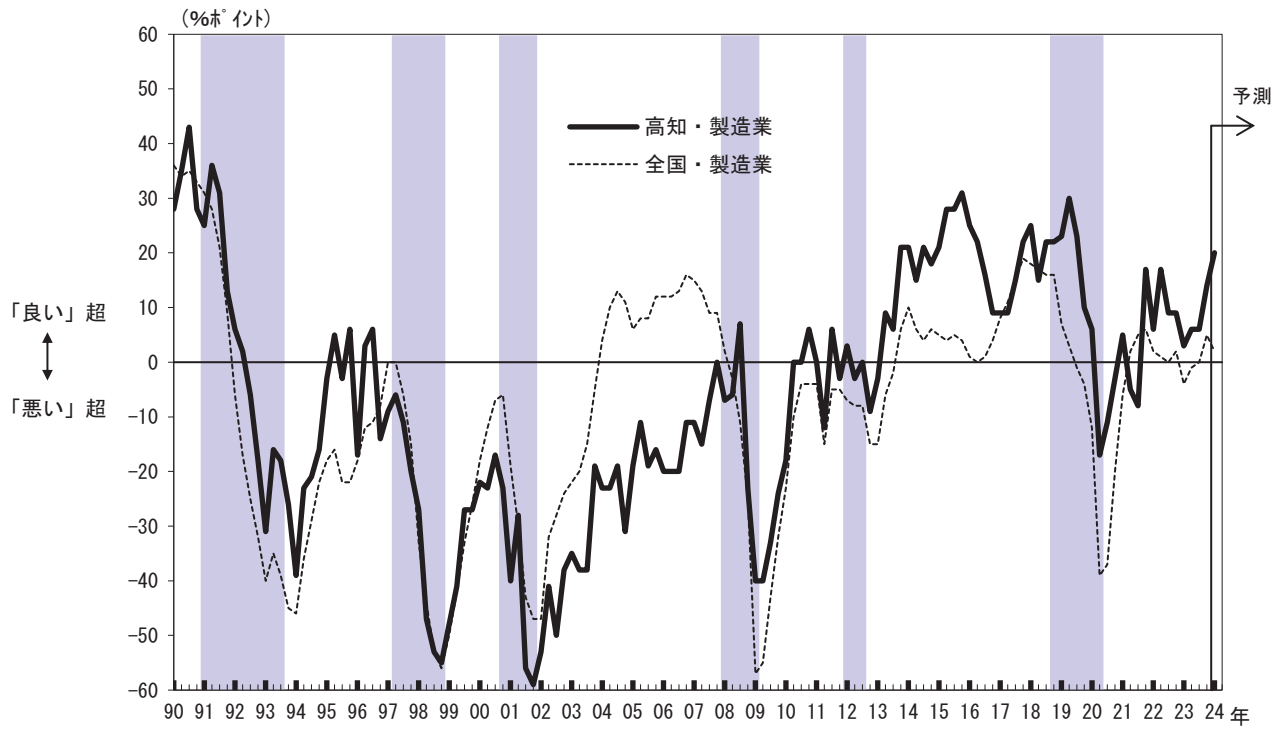

▽ 業況判断D.I.の推移(非製造業)

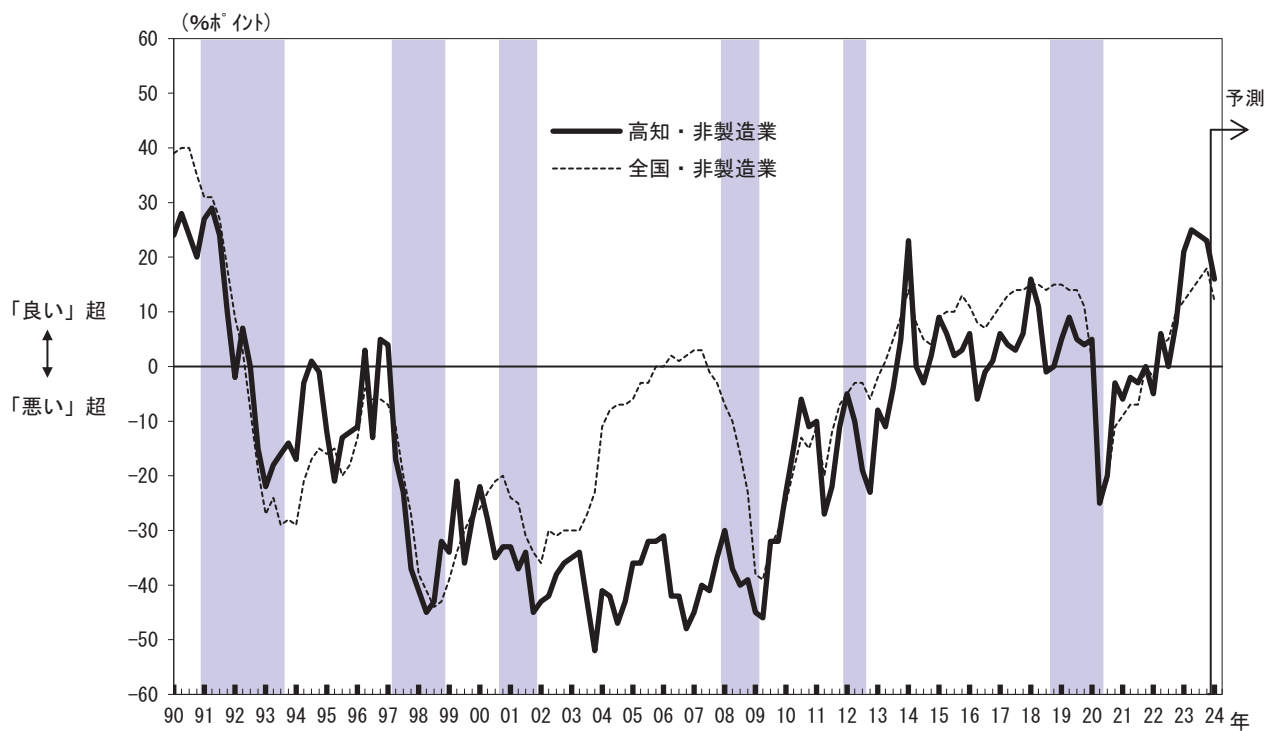

2. 事業計画

(1) 売上高

(前年度比・%)

| | 2022年度 | 2023年度 | | 2023/上期 | | 2023/下期 | |
|------|--------|--------|---------|---------|---------|---------|---------|
| | 実績 | 計画 | (修正率) | 実績 | (修正率) | 計画 | (修正率) |
| 全産業 | + 3.6 | + 3.1 | (+ 1.1) | + 4.2 | (+ 2.5) | + 2.0 | (▲ 0.2) |
| 製造業 | + 5.4 | ▲ 1.7 | (▲ 1.0) | ▲ 5.2 | (▲ 1.1) | + 1.7 | (▲ 0.9) |
| 非製造業 | + 3.2 | + 4.3 | (+ 1.6) | + 6.4 | (+ 3.2) | + 2.1 | (0.0) |

(注2) 前年度比や修正率の「0.0」は正・負を区分していない(集計上、「+0.0」と「▲0.0」を纏めて「0.0」と表記<以下の項目も同様>)。

(2) 経常利益

(前年度比・%)

| | 2022年度 | 2023年度 | | 2023/上期 | | 2023/下期 | |
|------|--------|--------|----------|---------|----------|---------|---------|
| | 実績 | 計画 | (修正率) | 実績 | (修正率) | 計画 | (修正率) |
| 全産業 | + 2.1 | + 2.6 | (+ 8.2) | ▲ 23.4 | (+ 16.2) | + 33.4 | (+ 3.3) |
| 製造業 | + 2.0 | ▲ 25.5 | (▲ 7.6) | ▲ 57.3 | (▲ 11.9) | + 39.9 | (▲ 4.6) |
| 非製造業 | + 2.2 | + 31.7 | (+ 20.1) | + 34.5 | (+ 40.6) | + 29.7 | (+ 8.9) |

▽ 売上高経常利益率(全産業)

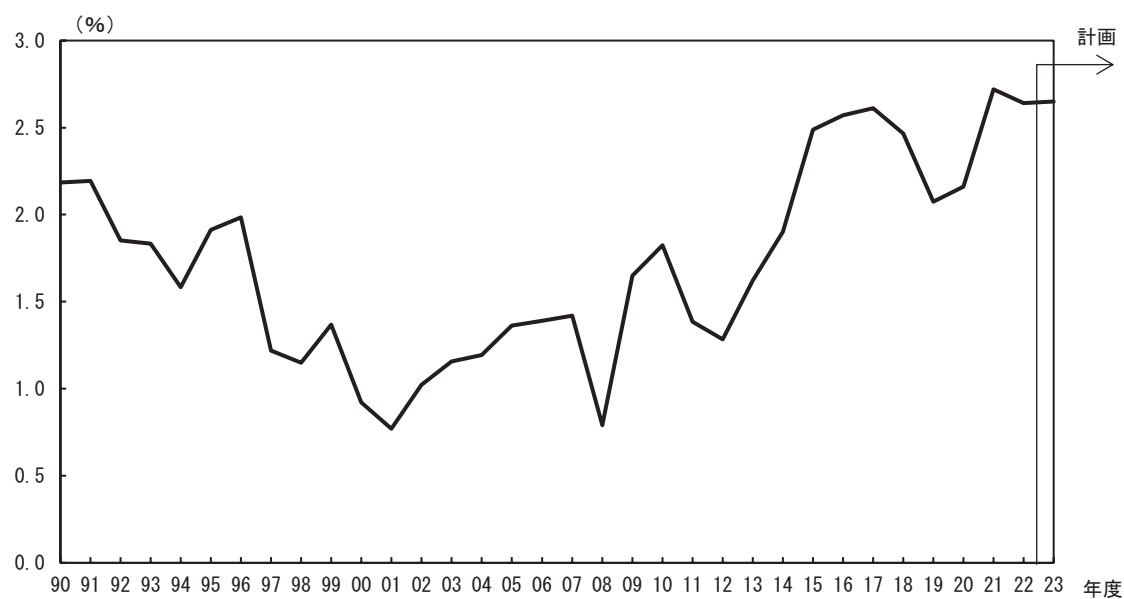

(3) 設備投資額 (前年度比・%)

| | 2022年度 実績 | 2023年度 | |
|------|--------------|--------|---------|
| | | 計画 | (修正率) |
| 全産業 | + 2.7 | ▲ 19.8 | (▲ 3.3) |
| 製造業 | ▲ 2.8 | + 15.9 | (▲ 6.7) |
| 非製造業 | + 6.1 | ▲ 39.7 | (+ 0.6) |

▽ 生産・営業用設備判断D.I. (%ポイント)

| | 2022/12月 | 2023/3月 | 6月 | 9月 | (前回の 12月予測) | 12月 | | 2024/3月 | |
|-------------------------------|----------|---------|----|----|----------------|-----|-----|---------|-----|
| | | | | | | 最近 | 変化幅 | 先行き | 変化幅 |
| 生産・営業用設備判断D.I. (「過剰」-「不足」) | 4 | 8 | 5 | 3 | (3) | 2 | ▲ 1 | 0 | ▲ 2 |
| 製造業 | 0 | 14 | 9 | 9 | (6) | 9 | 0 | 6 | ▲ 3 |
| 非製造業 | 6 | 6 | 3 | 1 | (1) | 0 | ▲ 1 | ▲ 1 | ▲ 1 |

(4) 研究開発投資額 (前年度比・%)

| | 2022年度 実績 | 2023年度 | |
|-----|--------------|--------|---------|
| | | 計画 | (修正率) |
| 全産業 | + 7.6 | + 56.2 | (+ 4.3) |

▽ 設備投資額の足取り

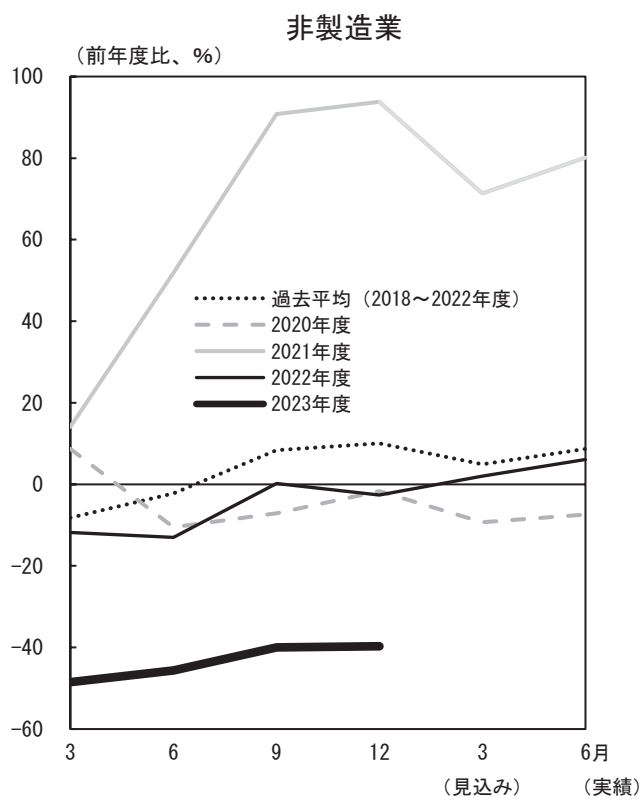
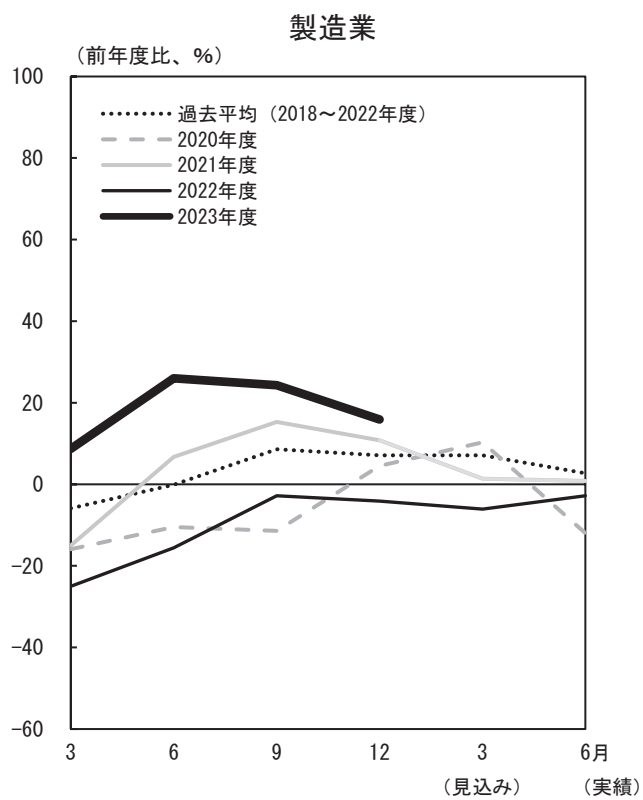
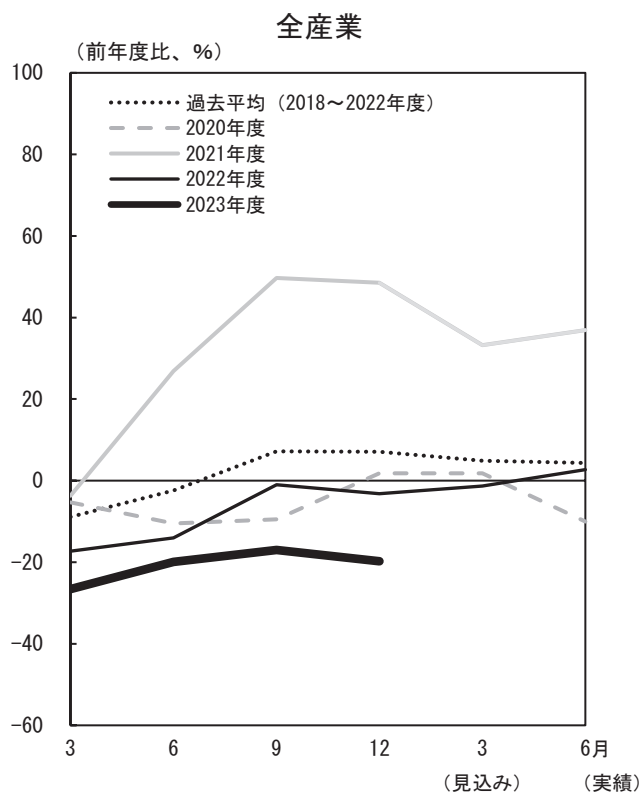

(注3) 横軸に初回調査(3月調査)から実績が確定する翌年6月調査までの6調査回を取り、毎年度の設備投資計画について、調査回毎の前年比の足取り(修正パターン)をグラフで示したものを。

3. 雇用人員判断D.I.

(%ポイント)

| | 2022/12月 | 2023/3月 | 6月 | 9月 | (前回の 12月予測) | 12月 | | 2024/3月 | |
|---------------------------|----------|---------|------|------|----------------|------|-----|---------|------|
| | | | | | | 最近 | 変化幅 | 先行き | 変化幅 |
| 雇用人員判断D.I. (「過剰」-「不足」) | ▲ 33 | ▲ 34 | ▲ 34 | ▲ 41 | (▲ 45) | ▲ 35 | 6 | ▲ 46 | ▲ 11 |
| 製造業 | ▲ 23 | ▲ 22 | ▲ 20 | ▲ 24 | (▲ 36) | ▲ 26 | ▲ 2 | ▲ 41 | ▲ 15 |
| 非製造業 | ▲ 37 | ▲ 39 | ▲ 39 | ▲ 47 | (▲ 49) | ▲ 39 | 8 | ▲ 48 | ▲ 9 |

4. 企業金融

(%ポイント)

| | 2022/12月 | 2023/3月 | 6月 | 9月 | (前回の 12月予測) | 12月 | | 2024/3月 | |
|---------------------------------|----------|---------|----|----|----------------|-----|-----|---------|-----|
| | | | | | | 最近 | 変化幅 | 先行き | 変化幅 |
| 資金繰り判断D.I. (「楽である」-「苦しい」) | 19 | 19 | 19 | 18 | - | 22 | 4 | - | - |
| 製造業 | 14 | 11 | 12 | 9 | - | 12 | 3 | - | - |
| 非製造業 | 20 | 22 | 22 | 22 | - | 26 | 4 | - | - |
| 金融機関の貸出態度判断D.I. (「緩い」-「厳しい」) | 19 | 17 | 19 | 19 | - | 19 | 0 | - | - |
| 製造業 | 17 | 14 | 21 | 19 | - | 24 | 5 | - | - |
| 非製造業 | 20 | 18 | 20 | 19 | - | 16 | ▲ 3 | - | - |
| 借入金利水準判断D.I. (「上昇」-「低下」) | 0 | 5 | 2 | 6 | (14) | 9 | 3 | 23 | 14 |
| 製造業 | 3 | 11 | 3 | 15 | (18) | 15 | 0 | 27 | 12 |
| 非製造業 | ▲ 1 | 3 | 1 | 2 | (12) | 7 | 5 | 21 | 14 |

5. 需給・在庫・価格判断

(1) 製商品需給・在庫判断D.I.

(%ポイント)

| | 2022/12月 | 2023/3月 | 6月 | 9月 | (前回の 12月予測) | 12月 | | 2024/3月 | |
|-------------------------------------|----------|---------|------|------|----------------|------|-----|---------|------|
| | | | | | | 最近 | 変化幅 | 先行き | 変化幅 |
| 製商品・サービス需給判断D.I. (「需要超過」-「供給超過」) | ▲ 7 | ▲ 6 | ▲ 4 | ▲ 6 | (▲ 7) | ▲ 6 | 0 | ▲ 11 | ▲ 5 |
| 製造業 | ▲ 17 | ▲ 14 | ▲ 12 | ▲ 18 | (▲ 21) | ▲ 12 | 6 | ▲ 23 | ▲ 11 |
| 非製造業 | ▲ 3 | ▲ 2 | ▲ 1 | ▲ 1 | (▲ 3) | ▲ 4 | ▲ 3 | ▲ 6 | ▲ 2 |
| 製商品在庫水準判断D.I. (「過大」-「不足」) | 0 | 2 | 0 | 3 | - | 4 | 1 | - | - |
| 製造業 | 6 | 14 | 14 | 17 | - | 17 | 0 | - | - |
| 非製造業 | ▲ 4 | ▲ 5 | ▲ 7 | ▲ 4 | - | ▲ 3 | 1 | - | - |

(2) 価格判断D.I.

(%ポイント)

| | 2022/12月 | 2023/3月 | 6月 | 9月 | (前回の 12月予測) | 12月 | | 2024/3月 | |
|---------------------------|----------|---------|----|----|----------------|-----|------|---------|-----|
| | | | | | | 最近 | 変化幅 | 先行き | 変化幅 |
| 仕入価格判断D.I. (「上昇」-「下落」) | 61 | 55 | 52 | 56 | (53) | 48 | ▲ 8 | 48 | 0 |
| 製造業 | 80 | 54 | 53 | 56 | (53) | 45 | ▲ 11 | 48 | 3 |
| 非製造業 | 53 | 55 | 53 | 56 | (54) | 50 | ▲ 6 | 48 | ▲ 2 |
| 販売価格判断D.I. (「上昇」-「下落」) | 32 | 34 | 39 | 35 | (30) | 27 | ▲ 8 | 31 | 4 |
| 製造業 | 46 | 31 | 44 | 27 | (21) | 18 | ▲ 9 | 24 | 6 |
| 非製造業 | 26 | 35 | 37 | 38 | (33) | 32 | ▲ 6 | 34 | 2 |

以 上

高知市消費者物価指数〈令和5年10月分〉

令和5年11月24日公表
高知県統計分析課
088-823-9783

- | | | |
|-----------------------------------|----------------|--------------|
| (1) 総合 107.1 (令和2年=100) | 前年同月比は 4.1%の上昇 | 前月比は 0.7%の上昇 |
| (2) 生鮮食品を除く総合 106.4 | 前年同月比は 3.7%の上昇 | 前月比は 0.6%の上昇 |
| (3) 生鮮食品及びエネルギーを除く総合 105.7 | 前年同月比は 4.3%の上昇 | 前月比は 0.3%の上昇 |

●前年同月比は 4.1%の上昇

| 〈上昇〉 | | 〈寄与した主な内訳〉 |
|----------|-------|--------------------------------------|
| ・家具・家事用品 | 11.7% | [家庭用耐久財]ルームエアコン、電気炊飯器、電気冷蔵庫 |
| ・食料 | 8.0% | [野菜・海藻(生鮮野菜)]トマト、ねぎ[調理食品]からあげ |
| ・教養娯楽 | 5.7% | [教養娯楽サービス]宿泊料 |
| ・保健医療 | 4.2% | [保健医療用品・器具]マスク、コンタクトレンズ |
| ・被服及び履物 | 4.1% | [衣料(洋服)]婦人用スラックス(秋冬物)、婦人用スラックス(ジーンズ) |
| ・交通・通信 | 2.4% | [通信]通信料(携帯電話) |
| ・住居 | 1.7% | [設備修繕・維持]駐車場工事費、給湯器 |
| ・教育 | 0.5% | [補習教育]補習教育(中学校) |
| 〈下落〉 | | 〈寄与した主な内訳〉 |
| ・光熱・水道 | △1.2% | [電気代]電気代 |
| ・諸雑費 | △0.1% | [他の諸雑費]保育所保育料 |

●前月比は 0.7%の上昇

| 〈上昇〉 | | 〈寄与した主な内訳〉 |
|----------|-------|--------------------------------------|
| ・光熱・水道 | 5.8% | [電気代]電気代 |
| ・家具・家事用品 | 2.4% | [家庭用耐久財]ルームエアコン |
| ・食料 | 1.0% | [果物(生鮮果物)]みかん、りんご、柿 |
| ・教養娯楽 | 0.3% | [教養娯楽用品]トレーニングパンツ |
| ・保健医療 | 0.2% | [医薬品・健康保持用摂取品]ドリンク剤 |
| 〈下落〉 | | 〈寄与した主な内訳〉 |
| ・被服及び履物 | △0.4% | [シャツ・セーター・下着類(シャツ・セーター類)]婦人用セーター(長袖) |
| ・交通・通信 | △0.4% | [自動車等関係費]ガソリン、自動車整備費(定期点検) |
| ・諸雑費 | △0.2% | [理美容用品]電気かみそり、歯ブラシ、ボディソープ |

○指数の動き

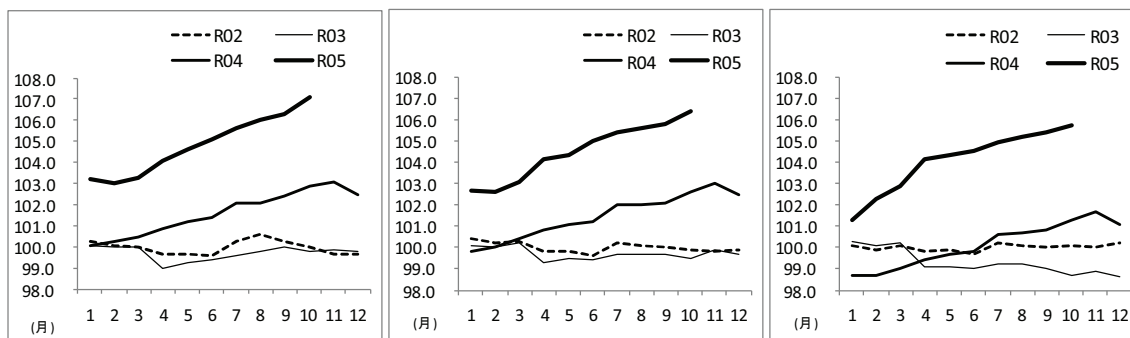

○高知市の指数(令和2年=100)

(高知市)

| | 総合 | 食料 | 住居 | 光熱・水道 | 家具・家事用品 | 被服及び履物 | 保健医療 | 交通・通信 | 教育 | 教養娯楽 | 諸雑費 |
|------------|-------|-------|-------|--------|---------|--------|-------|--------|-------|-------|--------|
| ウエイト | 10000 | 2659 | 2031 | 692 | 398 | 342 | 435 | 1559 | 293 | 900 | 691 |
| 令和4年10月 | 102.9 | 106.5 | 104.0 | 108.8 | 104.8 | 105.6 | 100.2 | 93.3 | 103.3 | 101.0 | 102.4 |
| 令和5年9月 | 106.3 | 113.9 | 105.8 | 101.6 | 114.3 | 110.4 | 104.2 | 96.0 | 103.8 | 106.5 | 102.6 |
| 令和5年10月 | 107.1 | 115.0 | 105.7 | 107.4 | 117.0 | 109.9 | 104.5 | 95.6 | 103.8 | 106.8 | 102.4 |
| 前年同月比(%) | 4.1 | 8.0 | 1.7 | △ 1.2 | 11.7 | 4.1 | 4.2 | 2.4 | 0.5 | 5.7 | △ 0.1 |
| 寄与度(前年同月比) | / | 2.19 | 0.34 | △ 0.09 | 0.47 | 0.15 | 0.18 | 0.35 | 0.01 | 0.50 | 0.00 |
| 前月比(%) | 0.7 | 1.0 | 0.0 | 5.8 | 2.4 | △ 0.4 | 0.2 | △ 0.4 | 0.0 | 0.3 | △ 0.2 |
| 寄与度(前月比) | / | 0.28 | 0.00 | 0.38 | 0.10 | △ 0.02 | 0.01 | △ 0.05 | 0.00 | 0.02 | △ 0.01 |

○全国の指数(令和2年=100)

(全国)

| | 総合 | 食料 | 住居 | 光熱・水道 | 家具・家事用品 | 被服及び履物 | 保健医療 | 交通・通信 | 教育 | 教養娯楽 | 諸雑費 |
|------------|-------|-------|-------|--------|---------|--------|-------|--------|-------|-------|-------|
| ウエイト | 10000 | 2626 | 2149 | 693 | 387 | 353 | 477 | 1493 | 304 | 911 | 607 |
| 令和4年10月 | 103.7 | 107.1 | 101.8 | 119.7 | 108.7 | 104.4 | 99.6 | 94.2 | 101.0 | 103.0 | 102.6 |
| 令和5年9月 | 106.2 | 115.0 | 102.5 | 101.5 | 115.0 | 107.1 | 101.6 | 97.3 | 102.4 | 108.6 | 104.2 |
| 令和5年10月 | 107.1 | 116.3 | 102.5 | 107.7 | 116.2 | 107.5 | 101.9 | 97.2 | 102.4 | 109.6 | 104.2 |
| 前年同月比(%) | 3.3 | 8.6 | 0.8 | △ 10.0 | 6.9 | 3.0 | 2.3 | 3.2 | 1.3 | 6.4 | 1.6 |
| 寄与度(前年同月比) | / | 2.33 | 0.16 | △ 0.80 | 0.28 | 0.11 | 0.11 | 0.43 | 0.04 | 0.58 | 0.10 |
| 前月比(%) | 0.9 | 1.1 | 0.0 | 6.0 | 1.0 | 0.3 | 0.2 | △ 0.2 | 0.0 | 0.9 | 0.1 |
| 寄与度(前月比) | / | 0.32 | 0.01 | 0.40 | 0.04 | 0.01 | 0.01 | △ 0.03 | 0.00 | 0.08 | 0.00 |

(1) 食料指数 115.0

前月比 (+) 1.0 %
前年同月比 (+) 8.0 %

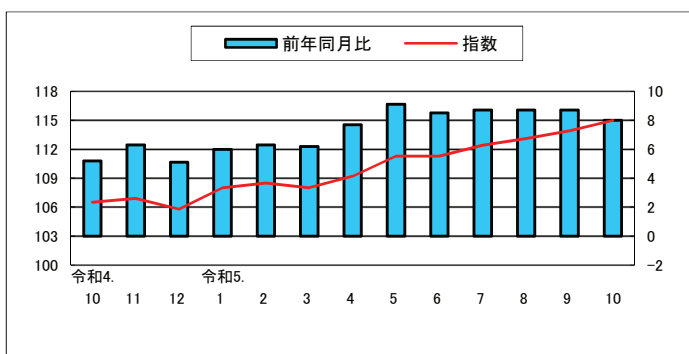

(2) 住居指数 105.7

前月比 0.0 %
前年同月比 (+) 1.7 %

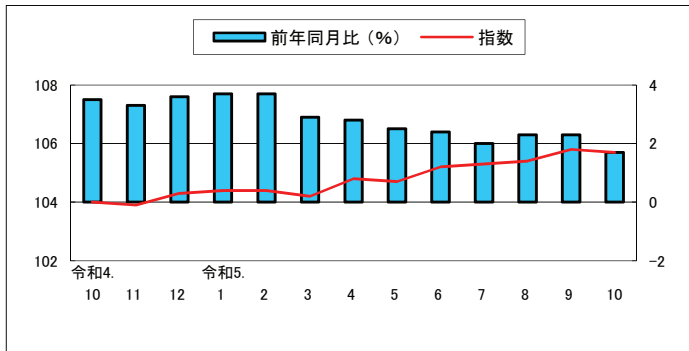

(3) 光熱・水道指数 107.4

前月比 (+) 5.8 %
前年同月比 (△) 1.2 %

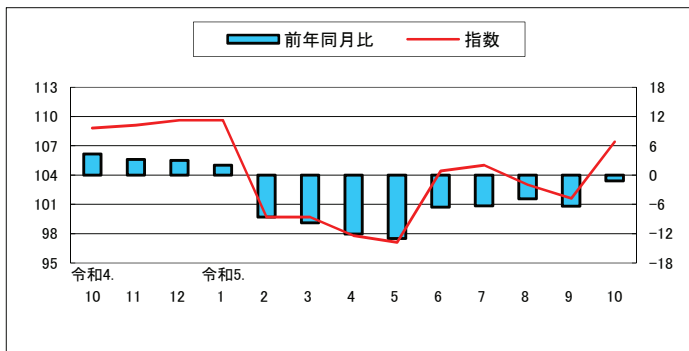

(4) 家具・家事用品指数 117.0

前月比 (+) 2.4 %
前年同月比 (+) 11.7 %

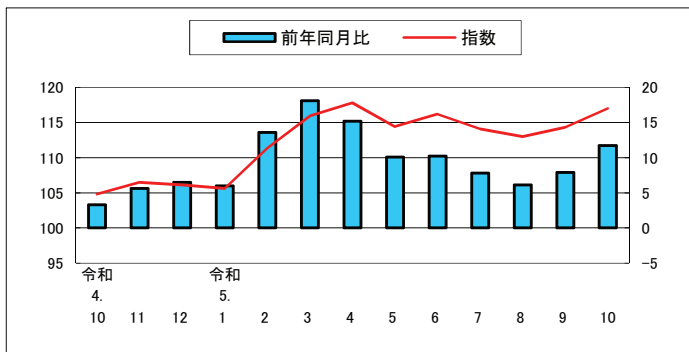

(5) 被服及び履物指数 109.9

前月比 (△) 0.4 %
前年同月比 (+) 4.1 %

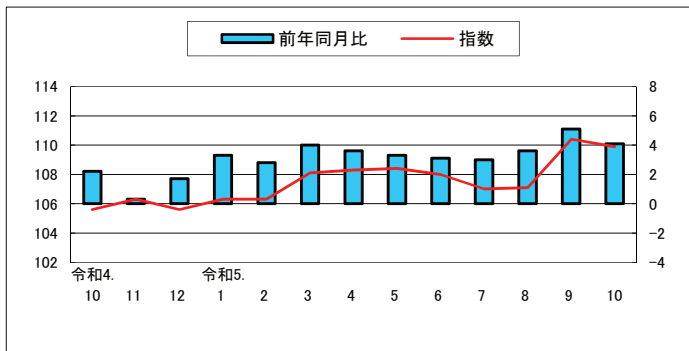

(6) 保健医療指数 104.5

前月比 (+) 0.2 %
前年同月比 (+) 4.2 %

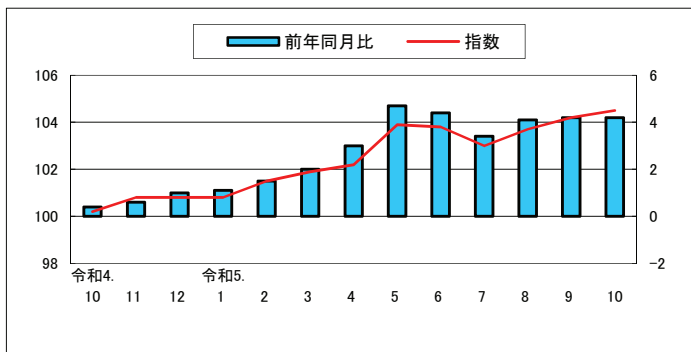

(7) 交通・通信指数 95.6

前月比 (△) 0.4 %
前年同月比 (+) 2.4 %

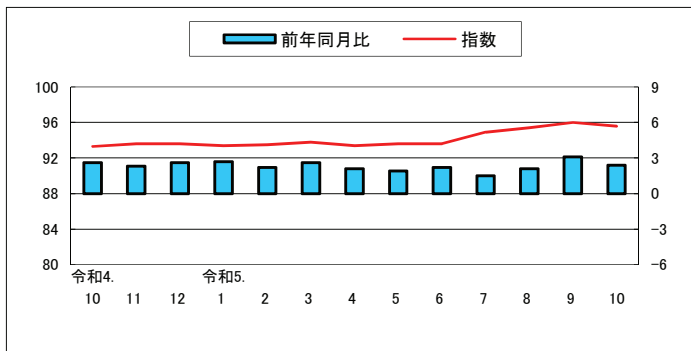

(8) 教育指数 103.8

前月比 0.0 %
前年同月比 (+) 0.5 %

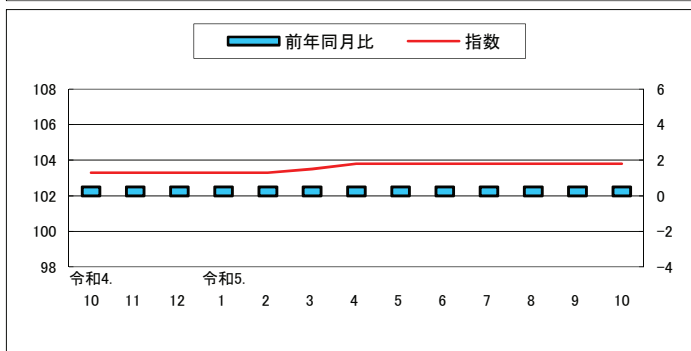

(9) 教養娯楽指数 106.8

前月比 (+) 0.3 %
前年同月比 (+) 5.7 %

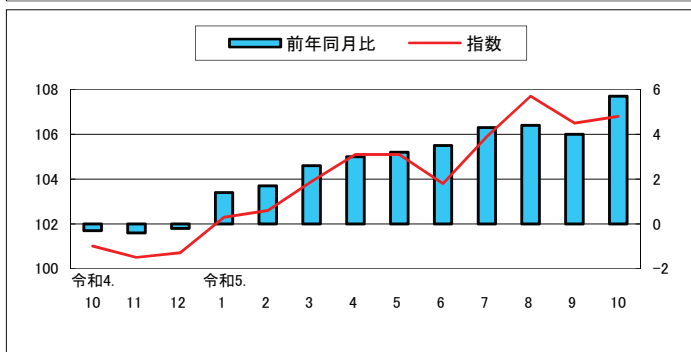

(10) 諸雑費指数 102.4

前月比 (△) 0.2 %
前年同月比 (△) 0.1 %

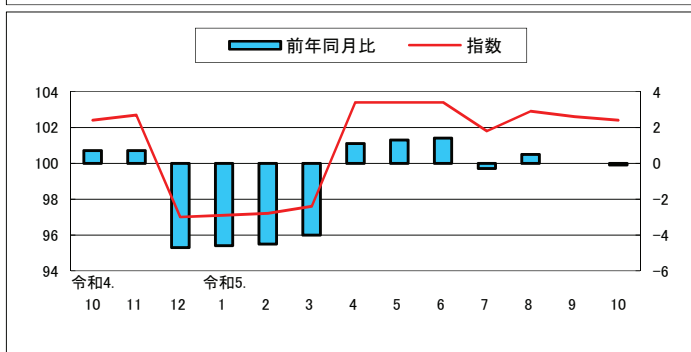

高知市中分類指数

(令和2年=100)

| 中分類 | ウエイト | 令和 04年 平均 | 令和 04年 10月 | 令和 05年 9月 | 令和 05年 10月 | 前月比 (%) | 前年 同月比 (%) |
|----------------|--------------|-----------------|------------------|-----------------|------------------|-------------|------------------|
| 総 合 | 10000 | 101.6 | 102.9 | 106.3 | 107.1 | 0.7 | 4.1 |
| 食料 | 2659 | 103.6 | 106.5 | 113.9 | 115.0 | 1.0 | 8.0 |
| 穀類 | 206 | 101.3 | 102.9 | 110.0 | 111.7 | 1.5 | 8.6 |
| 魚介類 | 194 | 109.6 | 111.7 | 129.6 | 129.0 | △0.5 | 15.5 |
| 肉類 | 248 | 101.5 | 104.5 | 106.1 | 106.1 | 0.1 | 1.6 |
| 乳卵類 | 118 | 103.3 | 106.9 | 122.5 | 120.7 | △1.4 | 12.9 |
| 野菜・海藻 | 251 | 101.7 | 108.0 | 118.6 | 122.0 | 2.8 | 13.0 |
| 果物 | 101 | 104.4 | 106.5 | 104.8 | 116.2 | 10.8 | 9.0 |
| 油脂・調味料 | 119 | 106.7 | 109.6 | 117.3 | 116.7 | △0.5 | 6.5 |
| 菓子類 | 234 | 104.1 | 108.2 | 120.4 | 119.8 | △0.5 | 10.8 |
| 調理食品 | 394 | 103.3 | 106.1 | 113.1 | 114.1 | 0.9 | 7.5 |
| 飲料 | 164 | 102.9 | 102.6 | 110.3 | 114.0 | 3.4 | 11.1 |
| 酒類 | 132 | 102.5 | 106.8 | 108.5 | 111.2 | 2.4 | 4.1 |
| 外食 | 497 | 103.8 | 106.4 | 110.1 | 109.8 | △0.3 | 3.2 |
| 住居 | 2031 | 102.6 | 104.0 | 105.8 | 105.7 | 0.0 | 1.7 |
| 家賃 | 1647 | 100.8 | 101.1 | 101.2 | 101.3 | 0.1 | 0.2 |
| 設備修繕・維持 | 384 | 110.4 | 116.4 | 125.2 | 124.8 | △0.3 | 7.2 |
| 光熱・水道 | 692 | 109.8 | 108.8 | 101.6 | 107.4 | 5.8 | △1.2 |
| 電気代 | 345 | 113.7 | 114.5 | 96.9 | 107.1 | 10.5 | △6.4 |
| ガス代 | 182 | 113.9 | 116.4 | 107.5 | 110.8 | 3.1 | △4.8 |
| 他の光熱 | 16 | 135.6 | 136.9 | 147.5 | 142.6 | △3.3 | 4.2 |
| 上下水道料 | 148 | 92.8 | 82.8 | 100.0 | 100.0 | 0.0 | 20.7 |
| 家具・家事用品 | 398 | 103.6 | 104.8 | 114.3 | 117.0 | 2.4 | 11.7 |
| 家庭用耐久財 | 129 | 103.1 | 103.0 | 112.4 | 120.4 | 7.2 | 17.0 |
| 室内装備品 | 23 | 87.9 | 87.9 | 91.1 | 90.7 | △0.4 | 3.2 |
| 寝具類 | 32 | 106.9 | 106.8 | 123.1 | 122.2 | △0.8 | 14.4 |
| 家事雑貨 | 72 | 105.7 | 108.1 | 112.8 | 113.1 | 0.3 | 4.7 |
| 家事用消耗品 | 100 | 106.6 | 109.9 | 126.0 | 126.8 | 0.6 | 15.4 |
| 家事サービス | 42 | 100.3 | 100.6 | 100.6 | 100.6 | 0.0 | 0.0 |
| 被服及び履物 | 342 | 104.5 | 105.6 | 110.4 | 109.9 | △0.4 | 4.1 |
| 衣料 | 134 | 102.5 | 102.6 | 108.2 | 108.4 | 0.2 | 5.6 |
| 和服 | 2 | 100.0 | 100.0 | 100.0 | 100.0 | 0.0 | 0.0 |
| 洋服 | 132 | 102.5 | 102.7 | 108.3 | 108.6 | 0.2 | 5.7 |
| シャツ・セーター・下着類 | 116 | 109.4 | 111.5 | 116.0 | 114.6 | △1.2 | 2.8 |
| シャツ・セーター類 | 80 | 108.6 | 111.2 | 115.6 | 114.1 | △1.3 | 2.6 |
| 下着類 | 36 | 111.0 | 112.2 | 116.9 | 115.8 | △0.9 | 3.2 |
| 履物類 | 46 | 101.6 | 103.8 | 111.9 | 111.9 | 0.0 | 7.8 |
| 他の被服 | 29 | 99.9 | 98.1 | 98.1 | 96.8 | △1.3 | △1.3 |
| 被服関連サービス | 18 | 103.6 | 105.5 | 106.7 | 106.7 | 0.0 | 1.1 |

高知市中分類指数（続き）

（令和2年＝100）

| 中 分 類 | ウエイト | 令和 04年 平均 | 令和 04年 10月 | 令和 05年 9月 | 令和 05年 10月 | 前月比 (%) | 前年 同月比 (%) |
|-------------------------|-------------|-----------------|------------------|-----------------|------------------|-------------|------------------|
| 保健医療 | 435 | 99.9 | 100.2 | 104.2 | 104.5 | 0.2 | 4.2 |
| 医薬品・健康保持用摂取品 | 121 | 98.8 | 98.7 | 103.3 | 104.1 | 0.7 | 5.5 |
| 保健医療用品・器具 | 93 | 104.4 | 105.4 | 119.5 | 119.7 | 0.2 | 13.5 |
| 保健医療サービス | 222 | 98.5 | 98.9 | 98.3 | 98.3 | 0.0 | △0.6 |
| 交通・通信 | 1559 | 92.4 | 93.3 | 96.0 | 95.6 | △0.4 | 2.4 |
| 交通 | 108 | 101.6 | 101.7 | 104.5 | 105.0 | 0.4 | 3.2 |
| 自動車等関係費 | 967 | 104.3 | 104.6 | 106.9 | 105.8 | △1.1 | 1.1 |
| 通信 | 485 | 66.9 | 69.0 | 72.2 | 73.3 | 1.5 | 6.3 |
| 教育 | 293 | 103.2 | 103.3 | 103.8 | 103.8 | 0.0 | 0.5 |
| 授業料等 | 195 | 100.0 | 100.2 | 100.4 | 100.4 | 0.0 | 0.3 |
| 教科書・学習参考教材 | 8 | 103.2 | 104.0 | 104.5 | 104.5 | 0.0 | 0.5 |
| 補習教育 | 90 | 109.9 | 110.0 | 111.0 | 111.0 | 0.0 | 0.9 |
| 教養娯楽 | 900 | 101.4 | 101.0 | 106.5 | 106.8 | 0.3 | 5.7 |
| 教養娯楽用耐久財 | 68 | 103.4 | 105.2 | 108.3 | 109.0 | 0.6 | 3.6 |
| 教養娯楽用品 | 217 | 98.2 | 99.1 | 106.0 | 106.7 | 0.6 | 7.7 |
| 書籍・他の印刷物 | 120 | 102.3 | 102.6 | 105.1 | 105.2 | 0.0 | 2.6 |
| 教養娯楽サービス | 495 | 102.3 | 100.9 | 106.8 | 106.9 | 0.1 | 5.9 |
| 諸雑費 | 691 | 101.7 | 102.4 | 102.6 | 102.4 | △0.2 | △0.1 |
| 理美容サービス | 113 | 100.8 | 101.3 | 101.9 | 102.0 | 0.2 | 0.7 |
| 理美容用品 | 172 | 100.3 | 100.0 | 103.1 | 101.9 | △1.1 | 1.9 |
| 身の回り用品 | 53 | 103.1 | 105.3 | 117.9 | 118.6 | 0.6 | 12.7 |
| たばこ | 48 | 113.6 | 113.9 | 114.2 | 114.4 | 0.2 | 0.4 |
| 他の諸雑費 | 305 | 100.8 | 101.9 | 98.1 | 98.1 | 0.0 | △3.8 |
| 生鮮食品 | 370 | 105.5 | 109.7 | 120.5 | 125.2 | 3.9 | 14.2 |
| 生鮮魚介 | 107 | 111.2 | 111.5 | 128.4 | 127.2 | △1.0 | 14.0 |
| 生鮮野菜 | 169 | 101.9 | 109.8 | 123.9 | 128.4 | 3.6 | 16.9 |
| 生鮮果物 | 94 | 105.2 | 107.5 | 105.4 | 117.5 | 11.4 | 9.3 |
| 生鮮食品を除く総合 | 9630 | 101.5 | 102.6 | 105.8 | 106.4 | 0.6 | 3.7 |
| 生鮮食品を除く食料 | 2289 | 103.3 | 106.0 | 112.8 | 113.4 | 0.5 | 6.9 |
| 持家の帰属家賃を除く総合 | 8726 | 101.8 | 103.2 | 107.1 | 108.0 | 0.8 | 4.7 |
| 持家の帰属家賃を除く住居 | 757 | 106.1 | 109.4 | 114.0 | 113.7 | △0.2 | 3.9 |
| 持家の帰属家賃を除く家賃 | 373 | 101.7 | 102.2 | 102.4 | 102.2 | △0.1 | 0.1 |
| 持家の帰属家賃及び生鮮食品を除く総合 | 8356 | 101.6 | 102.9 | 106.5 | 107.2 | 0.6 | 4.2 |
| エネルギー | 758 | 117.1 | 117.9 | 110.6 | 114.8 | 3.7 | △2.7 |
| 食料(酒類を除く)及びエネルギーを除く総合 | 6715 | 99.1 | 99.8 | 102.9 | 103.2 | 0.3 | 3.4 |
| 教育関係費 | 379 | 102.1 | 102.8 | 104.3 | 104.2 | △0.1 | 1.3 |
| 教養娯楽関係費 | 917 | 101.5 | 101.0 | 106.2 | 106.6 | 0.3 | 5.5 |
| 情報通信関係費 | 545 | 69.8 | 70.0 | 72.8 | 72.3 | △0.7 | 3.3 |
| 生鮮食品及びエネルギーを除く総合 | 8872 | 100.1 | 101.3 | 105.4 | 105.7 | 0.3 | 4.3 |

高知市消費者物価指数

(令和2年=100)

| | | | 総合 | 食料 | 住居 | 光熱水道 | 家具・家事用品 | 被服及び履物 | 保健医療 | 交通・通信 | 教育 | 教養娯楽 | 諸雑費 | 生鮮食品を除く総合 | 生鮮食品及びエネルギーを除く総合 | 食料(酒類を除く)及びエネルギーを除く総合 | |
|----------|--------|-------|-------|-------|-------|-------|---------|--------|-------|-------|-------|-------|-------|-----------|------------------|-----------------------|------|
| 指数 | 年 | 平成 22 | 95.1 | 88.1 | 101.6 | 86.5 | 95.3 | 90.7 | 96.0 | 97.8 | 107.7 | 100.1 | 98.5 | 95.8 | - | 99.0 | |
| | | 23 | 94.8 | 88.1 | 101.0 | 88.2 | 90.4 | 91.0 | 95.9 | 98.9 | 105.3 | 95.2 | 102.0 | 95.4 | - | 97.9 | |
| | | 24 | 94.7 | 88.6 | 100.4 | 89.9 | 91.0 | 90.6 | 95.0 | 99.1 | 105.5 | 94.2 | 101.4 | 95.2 | - | 97.4 | |
| | | 25 | 94.9 | 88.4 | 99.9 | 92.2 | 89.7 | 89.3 | 94.3 | 100.7 | 105.6 | 93.1 | 102.9 | 95.5 | - | 97.1 | |
| | | 26 | 97.6 | 92.1 | 100.6 | 97.9 | 94.1 | 91.0 | 95.0 | 103.1 | 107.1 | 95.8 | 106.7 | 97.9 | - | 99.0 | |
| | | 27 | 98.7 | 95.4 | 100.4 | 96.8 | 95.6 | 94.5 | 95.8 | 101.9 | 107.9 | 97.1 | 107.1 | 98.7 | 98.7 | 99.9 | |
| | | 28 | 98.5 | 97.2 | 100.0 | 93.3 | 94.7 | 96.5 | 96.4 | 98.8 | 107.9 | 98.0 | 107.3 | 98.4 | 99.1 | 100.0 | |
| | | 29 | 99.2 | 98.2 | 99.5 | 95.8 | 97.2 | 96.6 | 97.4 | 99.4 | 108.2 | 98.4 | 107.3 | 99.1 | 99.3 | 99.9 | |
| | | 30 | 99.6 | 98.8 | 99.0 | 99.9 | 94.1 | 95.6 | 98.4 | 100.6 | 107.8 | 99.0 | 107.7 | 99.5 | 99.2 | 99.6 | |
| | | 令和元 | 100.1 | 98.8 | 99.4 | 101.9 | 96.8 | 98.2 | 99.3 | 100.4 | 106.6 | 100.2 | 106.4 | 100.2 | 99.8 | 100.1 | |
| | 均 | 2 | 100.0 | 100.0 | 100.0 | 100.0 | 100.0 | 100.0 | 100.0 | 100.0 | 100.0 | 100.0 | 100.0 | 100.0 | 100.0 | 100.0 | |
| | | 3 | 99.7 | 100.1 | 100.7 | 101.7 | 101.6 | 102.1 | 100.4 | 94.0 | 102.2 | 100.7 | 101.1 | 99.7 | 99.3 | 99.0 | |
| | | 4 | 101.6 | 103.6 | 102.6 | 109.8 | 103.6 | 104.5 | 99.9 | 92.4 | 103.2 | 101.4 | 101.7 | 101.5 | 100.1 | 99.1 | |
| | | 令和4. | 10 | 102.9 | 106.5 | 104.0 | 108.8 | 104.8 | 105.6 | 100.2 | 93.3 | 103.3 | 101.0 | 102.4 | 102.6 | 101.3 | 99.8 |
| | | 11 | 103.1 | 106.9 | 103.9 | 109.1 | 106.5 | 106.3 | 100.8 | 93.6 | 103.3 | 100.5 | 102.7 | 103.0 | 101.7 | 100.0 | |
| | | 12 | 102.5 | 105.8 | 104.3 | 109.6 | 106.1 | 105.6 | 100.8 | 93.6 | 103.3 | 100.7 | 97.0 | 102.5 | 101.1 | 99.5 | |
| | | 令和5. | 1 | 103.2 | 108.0 | 104.4 | 109.6 | 105.6 | 106.3 | 100.8 | 93.4 | 103.3 | 102.3 | 97.1 | 102.7 | 101.3 | 99.7 |
| | | 2 | 103.0 | 108.5 | 104.4 | 99.7 | 111.3 | 106.3 | 101.5 | 93.5 | 103.3 | 102.6 | 97.2 | 102.6 | 102.3 | 100.5 | |
| | | 3 | 103.3 | 108.0 | 104.2 | 99.7 | 115.9 | 108.1 | 101.9 | 93.8 | 103.5 | 103.9 | 97.6 | 103.1 | 102.9 | 101.2 | |
| | | 4 | 104.1 | 109.2 | 104.8 | 97.8 | 117.8 | 108.3 | 102.2 | 93.4 | 103.8 | 105.1 | 103.4 | 104.1 | 104.1 | 102.1 | |
| 数 | 5 | 104.6 | 111.3 | 104.7 | 97.1 | 114.4 | 108.4 | 103.9 | 93.6 | 103.8 | 105.1 | 103.4 | 104.3 | 104.3 | 102.1 | | |
| | 6 | 105.1 | 111.3 | 105.2 | 104.4 | 116.2 | 108.0 | 103.8 | 93.6 | 103.8 | 103.8 | 103.4 | 105.0 | 104.5 | 102.1 | | |
| | 7 | 105.6 | 112.4 | 105.3 | 105.0 | 114.1 | 107.0 | 103.0 | 94.9 | 103.8 | 105.9 | 101.8 | 105.4 | 104.9 | 102.4 | | |
| | 8 | 106.0 | 113.1 | 105.4 | 103.0 | 113.0 | 107.1 | 103.7 | 95.4 | 103.8 | 107.7 | 102.9 | 105.6 | 105.2 | 102.8 | | |
| | 9 | 106.3 | 113.9 | 105.8 | 101.6 | 114.3 | 110.4 | 104.2 | 96.0 | 103.8 | 106.5 | 102.6 | 105.8 | 105.4 | 102.9 | | |
| | 10 | 107.1 | 115.0 | 105.7 | 107.4 | 117.0 | 109.9 | 104.5 | 95.6 | 103.8 | 106.8 | 102.4 | 106.4 | 105.7 | 103.2 | | |
| | 前月比(%) | 令和4. | 10 | 0.5 | 1.7 | 0.7 | 0.3 | △1.0 | 0.5 | 0.3 | 0.3 | 0.0 | △1.4 | △0.1 | 0.5 | 0.5 | 0.2 |
| | | 11 | 0.2 | 0.3 | △0.1 | 0.4 | 1.6 | 0.7 | 0.6 | 0.3 | 0.0 | △0.5 | 0.3 | 0.4 | 0.4 | 0.2 | |
| | | 12 | △0.6 | △1.0 | 0.4 | 0.4 | △0.4 | △0.7 | 0.0 | 0.0 | 0.0 | 0.2 | △5.6 | △0.6 | △0.7 | △0.5 | |
| | | 令和5. | 1 | 0.7 | 2.0 | 0.1 | 0.0 | △0.5 | 0.6 | △0.1 | △0.2 | 0.0 | 1.7 | 0.1 | 0.2 | 0.2 | 0.2 |
| 2 | | △0.2 | 0.5 | 0.0 | △9.0 | 5.4 | 0.0 | 0.7 | 0.0 | 0.0 | 0.3 | 0.2 | △0.1 | 1.0 | 0.8 | | |
| 3 | | 0.3 | △0.5 | △0.2 | 0.0 | 4.2 | 1.7 | 0.4 | 0.4 | 0.2 | 1.2 | 0.3 | 0.5 | 0.6 | 0.6 | | |
| 4 | | 0.8 | 1.2 | 0.5 | △1.8 | 1.6 | 0.2 | 0.3 | △0.5 | 0.3 | 1.2 | 6.0 | 1.0 | 1.2 | 1.0 | | |
| 5 | | 0.5 | 1.9 | 0.0 | △0.8 | △2.9 | 0.1 | 1.7 | 0.2 | 0.0 | 0.0 | 0.0 | 0.2 | 0.2 | △0.1 | | |
| 6 | | 0.5 | △0.1 | 0.5 | 7.5 | 1.6 | △0.3 | △0.2 | 0.0 | 0.0 | △1.2 | 0.0 | 0.6 | 0.2 | 0.0 | | |
| 7 | | 0.5 | 1.0 | 0.1 | 0.6 | △1.8 | △1.0 | △0.7 | 1.4 | 0.0 | 2.0 | △1.6 | 0.4 | 0.4 | 0.3 | | |
| 8 | 0.4 | 0.7 | 0.1 | △1.8 | △1.0 | 0.1 | 0.6 | 0.5 | 0.0 | 1.6 | 1.1 | 0.2 | 0.3 | 0.4 | | | |
| 前年同月比(%) | 令和4. | 10 | 3.1 | 5.2 | 3.5 | 4.3 | 3.3 | 2.2 | 0.4 | 2.6 | 0.5 | △0.3 | 0.7 | 3.1 | 2.6 | 1.6 | |
| | 11 | 3.2 | 6.3 | 3.3 | 3.2 | 5.6 | 0.3 | 0.6 | 2.3 | 0.5 | △0.4 | 0.7 | 3.2 | 2.9 | 1.7 | | |
| | 12 | 2.7 | 5.1 | 3.6 | 3.0 | 6.5 | 1.7 | 1.0 | 2.6 | 0.5 | △0.2 | △4.7 | 2.8 | 2.5 | 1.4 | | |
| | 令和5. | 1 | 3.1 | 6.0 | 3.7 | 2.0 | 6.0 | 3.3 | 1.1 | 2.7 | 0.5 | 1.4 | △4.6 | 2.8 | 2.6 | 1.8 | |
| | 2 | 2.7 | 6.3 | 3.7 | △8.6 | 13.6 | 2.8 | 1.5 | 2.2 | 0.5 | 1.7 | △4.5 | 2.6 | 3.6 | 2.6 | | |
| | 3 | 2.8 | 6.2 | 2.9 | △9.8 | 18.1 | 4.0 | 2.0 | 2.6 | 0.5 | 2.6 | △4.0 | 2.8 | 3.9 | 3.1 | | |
| | 4 | 3.2 | 7.7 | 2.8 | △12.1 | 15.2 | 3.6 | 3.0 | 2.1 | 0.5 | 3.0 | 1.1 | 3.3 | 4.7 | 3.4 | | |
| | 5 | 3.4 | 9.1 | 2.5 | △13.0 | 10.1 | 3.3 | 4.7 | 1.9 | 0.5 | 3.2 | 1.3 | 3.2 | 4.7 | 3.1 | | |
| | 6 | 3.7 | 8.5 | 2.4 | △6.6 | 10.2 | 3.1 | 4.4 | 2.2 | 0.5 | 3.5 | 1.4 | 3.7 | 4.7 | 3.1 | | |
| | 7 | 3.4 | 8.7 | 2.0 | △6.3 | 7.8 | 3.0 | 3.4 | 1.5 | 0.5 | 4.3 | △0.3 | 3.3 | 4.2 | 2.6 | | |
| 8 | 3.8 | 8.7 | 2.3 | △4.9 | 6.1 | 3.6 | 4.1 | 2.1 | 0.5 | 4.4 | 0.5 | 3.5 | 4.5 | 3.2 | | | |
| 9 | 3.9 | 8.7 | 2.3 | △6.4 | 7.9 | 5.1 | 4.2 | 3.1 | 0.5 | 4.0 | 0.0 | 3.6 | 4.5 | 3.3 | | | |
| 10 | 4.1 | 8.0 | 1.7 | △1.2 | 11.7 | 4.1 | 4.2 | 2.4 | 0.5 | 5.7 | △0.1 | 3.7 | 4.3 | 3.4 | | | |

高知市消費者物価指数年平均

(令和2年=100)

| 年 | 総合 | 前年比 (%) | 食料 | 住居 | 光熱 水道 | 家具 家事用品 | 被服及び 履物 | 保健医療 | 交通 通信 | 教育 | 教養娯楽 | 諸雑費 | 生鮮食品 | 生鮮食品及び | 食料(酒類を |
|-------|-------|------------|-------|-------|----------|------------|------------|-------|----------|-------|-------|-------|-----------|----------------|---------------------|
| | | | | | | | | | | | | | を除く 総合 | エネルギー を除く総合 | 除く)及びエネルギー を除く総合 |
| 昭和 45 | 31.7 | - | 27.4 | 33.5 | 29.5 | 76.3 | 27.5 | 38.5 | 39.2 | 17.2 | 40.4 | 32.2 | 32.1 | - | - |
| 46 | 34.1 | 7.2 | 29.4 | 34.4 | 30.8 | 80.4 | 30.4 | 39.2 | 41.6 | 18.9 | 44.5 | 34.0 | 34.4 | - | - |
| 47 | 36.0 | 5.5 | 30.8 | 38.4 | 31.0 | 82.3 | 32.2 | 42.8 | 44.2 | 20.2 | 46.4 | 36.3 | 36.4 | - | - |
| 48 | 40.4 | 12.3 | 35.0 | 42.1 | 31.8 | 93.5 | 39.8 | 42.1 | 47.8 | 22.1 | 51.7 | 38.3 | 40.9 | - | - |
| 49 | 49.1 | 21.8 | 43.8 | 47.6 | 40.7 | 121.1 | 48.1 | 45.6 | 57.3 | 26.2 | 63.3 | 43.9 | 49.8 | - | - |
| 50 | 54.9 | 11.7 | 49.7 | 50.6 | 45.2 | 126.8 | 51.0 | 52.3 | 64.1 | 33.5 | 72.8 | 49.4 | 55.5 | - | - |
| 51 | 60.1 | 9.4 | 54.1 | 56.3 | 49.7 | 129.3 | 57.0 | 55.9 | 70.3 | 38.3 | 77.0 | 57.9 | 60.6 | - | - |
| 52 | 65.5 | 9.0 | 57.8 | 63.5 | 54.1 | 136.0 | 62.9 | 59.0 | 81.1 | 44.2 | 81.8 | 62.0 | 66.3 | - | - |
| 53 | 68.4 | 4.4 | 59.4 | 70.8 | 53.6 | 137.5 | 66.9 | 64.4 | 81.8 | 49.2 | 84.8 | 63.4 | 69.7 | - | - |
| 54 | 70.6 | 3.3 | 60.6 | 72.8 | 55.0 | 141.3 | 71.0 | 65.2 | 87.4 | 51.9 | 86.3 | 65.0 | 72.1 | - | - |
| 55 | 76.2 | 7.8 | 65.4 | 76.3 | 74.2 | 154.3 | 74.2 | 66.1 | 93.4 | 54.7 | 92.5 | 71.5 | 77.1 | - | - |
| 56 | 79.2 | 3.9 | 67.7 | 79.0 | 78.1 | 164.3 | 77.5 | 68.4 | 95.9 | 57.4 | 96.8 | 74.2 | 80.4 | - | - |
| 57 | 81.5 | 2.9 | 68.6 | 80.9 | 81.8 | 162.0 | 82.5 | 70.6 | 101.0 | 61.6 | 98.9 | 76.0 | 83.0 | - | - |
| 58 | 82.3 | 0.9 | 70.0 | 82.1 | 81.5 | 164.3 | 78.6 | 71.2 | 100.5 | 64.6 | 101.4 | 78.8 | 83.7 | - | - |
| 59 | 84.1 | 2.2 | 71.9 | 83.6 | 80.9 | 171.5 | 80.1 | 73.5 | 101.3 | 66.7 | 103.4 | 80.8 | 85.5 | - | - |
| 60 | 86.0 | 2.4 | 73.8 | 85.5 | 81.4 | 172.6 | 83.3 | 78.0 | 102.6 | 68.7 | 105.5 | 81.9 | 87.3 | - | - |
| 61 | 86.4 | 0.4 | 74.0 | 86.4 | 79.0 | 171.9 | 83.9 | 79.4 | 102.2 | 70.4 | 107.0 | 83.0 | 87.7 | - | - |
| 62 | 86.2 | -0.2 | 73.5 | 88.3 | 74.8 | 169.3 | 83.3 | 80.9 | 102.2 | 70.9 | 107.4 | 83.7 | 87.7 | - | - |
| 63 | 86.9 | 0.8 | 74.8 | 89.4 | 73.5 | 168.8 | 84.3 | 80.8 | 102.0 | 72.0 | 107.7 | 83.7 | 88.1 | - | - |
| 平成 元 | 88.7 | 2.1 | 76.4 | 90.7 | 73.2 | 170.3 | 89.7 | 82.0 | 103.5 | 74.2 | 109.2 | 83.7 | 90.0 | - | - |
| 2 | 91.6 | 3.3 | 81.0 | 92.9 | 73.5 | 169.1 | 93.1 | 82.3 | 104.1 | 76.7 | 112.6 | 85.3 | 91.8 | - | - |
| 3 | 94.1 | 2.7 | 84.6 | 93.7 | 74.7 | 167.3 | 98.1 | 82.0 | 105.0 | 80.4 | 115.7 | 86.9 | 94.1 | - | - |
| 4 | 94.5 | 0.4 | 84.3 | 93.6 | 74.5 | 167.6 | 99.1 | 84.0 | 103.3 | 84.2 | 119.3 | 88.3 | 94.9 | - | - |
| 5 | 95.0 | 0.6 | 85.1 | 93.9 | 74.7 | 160.5 | 98.6 | 85.0 | 104.0 | 87.7 | 121.0 | 89.7 | 95.5 | - | - |
| 6 | 95.7 | 0.7 | 85.7 | 95.4 | 74.8 | 155.6 | 100.4 | 84.3 | 103.8 | 90.2 | 120.7 | 91.9 | 96.2 | - | - |
| 7 | 95.8 | 0.1 | 85.3 | 96.6 | 76.4 | 151.4 | 100.4 | 83.8 | 104.0 | 93.4 | 119.7 | 92.1 | 96.2 | - | - |
| 8 | 96.0 | 0.3 | 85.0 | 97.8 | 76.0 | 151.5 | 102.8 | 85.1 | 103.7 | 95.9 | 118.3 | 93.0 | 96.5 | - | - |
| 9 | 97.6 | 1.6 | 86.6 | 98.6 | 79.9 | 149.8 | 104.4 | 89.2 | 104.1 | 98.5 | 120.0 | 93.6 | 98.1 | - | - |
| 10 | 98.7 | 1.2 | 88.5 | 99.9 | 78.4 | 146.1 | 108.1 | 95.8 | 101.3 | 100.6 | 120.0 | 94.2 | 98.6 | - | - |
| 11 | 98.9 | 0.2 | 88.7 | 101.3 | 77.5 | 142.0 | 108.9 | 95.3 | 100.4 | 102.9 | 119.8 | 95.0 | 99.1 | - | - |
| 12 | 98.1 | -0.9 | 86.6 | 101.5 | 78.8 | 138.6 | 105.6 | 94.2 | 101.0 | 105.0 | 119.5 | 94.6 | 98.9 | - | - |
| 13 | 97.3 | -0.8 | 86.3 | 101.2 | 79.5 | 134.3 | 100.7 | 95.8 | 101.0 | 107.0 | 114.6 | 94.8 | 98.0 | - | - |
| 14 | 96.3 | -1.0 | 86.1 | 100.5 | 80.3 | 124.8 | 98.1 | 94.6 | 99.5 | 108.5 | 111.1 | 95.7 | 97.1 | - | - |
| 15 | 95.9 | -0.4 | 86.0 | 100.5 | 80.1 | 119.4 | 94.4 | 97.9 | 99.4 | 110.3 | 108.7 | 95.7 | 96.6 | - | - |
| 16 | 96.0 | 0.1 | 86.9 | 101.0 | 80.2 | 112.9 | 94.5 | 98.1 | 99.5 | 111.5 | 106.4 | 96.3 | 96.3 | - | - |
| 17 | 95.6 | -0.4 | 85.9 | 101.7 | 81.1 | 108.6 | 92.9 | 97.9 | 100.0 | 113.3 | 105.9 | 95.5 | 96.1 | - | 101.5 |
| 18 | 95.3 | -0.3 | 85.4 | 100.6 | 84.3 | 108.4 | 90.2 | 97.9 | 99.7 | 115.6 | 104.5 | 95.9 | 96.0 | - | 100.6 |
| 19 | 95.3 | 0.0 | 84.6 | 101.6 | 85.4 | 106.4 | 91.8 | 97.5 | 99.7 | 116.9 | 103.4 | 96.9 | 96.1 | - | 100.6 |
| 20 | 96.7 | 1.4 | 87.3 | 101.0 | 88.9 | 106.0 | 92.0 | 96.8 | 102.0 | 117.7 | 103.9 | 97.3 | 97.5 | - | 100.6 |
| 21 | 95.7 | -1.0 | 89.3 | 100.4 | 86.8 | 102.7 | 91.6 | 95.9 | 96.6 | 118.2 | 100.9 | 96.7 | 96.3 | - | 99.7 |
| 22 | 95.1 | -0.6 | 88.1 | 101.6 | 86.5 | 95.3 | 90.7 | 96.0 | 97.8 | 107.7 | 100.1 | 98.5 | 95.8 | - | 99.0 |
| 23 | 94.8 | -0.4 | 88.1 | 101.0 | 88.2 | 90.4 | 91.0 | 95.9 | 98.9 | 105.3 | 95.2 | 102.0 | 95.4 | - | 97.9 |
| 24 | 94.7 | 0.0 | 88.6 | 100.4 | 89.9 | 91.0 | 90.6 | 95.0 | 99.1 | 105.5 | 94.2 | 101.4 | 95.2 | - | 97.4 |
| 25 | 94.9 | 0.1 | 88.4 | 99.9 | 92.2 | 89.7 | 89.3 | 94.3 | 100.7 | 105.6 | 93.1 | 102.9 | 95.5 | - | 97.1 |
| 26 | 97.6 | 2.9 | 92.1 | 100.6 | 97.9 | 94.1 | 91.0 | 95.0 | 103.1 | 107.1 | 95.8 | 106.7 | 97.9 | - | 99.0 |
| 27 | 98.7 | 1.1 | 95.4 | 100.4 | 96.8 | 95.6 | 94.5 | 95.8 | 101.9 | 107.9 | 97.1 | 107.1 | 98.7 | 98.7 | 99.9 |
| 28 | 98.5 | -0.1 | 97.2 | 100.0 | 93.3 | 94.7 | 96.5 | 96.4 | 98.8 | 107.9 | 98.0 | 107.3 | 98.4 | 99.1 | 100.0 |
| 29 | 99.2 | 0.6 | 98.2 | 99.5 | 95.8 | 97.2 | 96.6 | 97.4 | 99.4 | 108.2 | 98.4 | 107.3 | 99.1 | 99.3 | 99.9 |
| 30 | 99.6 | 0.5 | 98.8 | 99.0 | 99.9 | 94.1 | 95.6 | 98.4 | 100.6 | 107.8 | 99.0 | 107.7 | 99.5 | 99.2 | 99.6 |
| 令和 元 | 100.1 | 0.5 | 98.8 | 99.4 | 101.9 | 96.8 | 98.2 | 99.3 | 100.4 | 106.6 | 100.2 | 106.4 | 100.2 | 99.8 | 100.1 |
| 2 | 100.0 | -0.1 | 100.0 | 100.0 | 100.0 | 100.0 | 100.0 | 100.0 | 100.0 | 100.0 | 100.0 | 100.0 | 100.0 | 100.0 | 100.0 |
| 3 | 99.7 | -0.3 | 100.1 | 100.7 | 101.7 | 101.6 | 102.1 | 100.4 | 94.0 | 102.2 | 100.7 | 101.1 | 99.7 | 99.3 | 99.0 |
| 4 | 101.6 | 1.9 | 103.6 | 102.6 | 109.8 | 103.6 | 104.5 | 99.9 | 92.4 | 103.2 | 101.4 | 101.7 | 101.5 | 100.1 | 99.1 |

鉱工業生産指数の動向〈令和5年9月〉

公表日 令和5年11月30日
高知県統計分析課
088-823-9783(直通)

〈概況〉

－ 生産 対前月比 8.1% 減 －

令和5年9月の高知県鉱工業生産指数(季節調整済指数)は、鉱工業総合で79.5と前月に比べ 8.1% 減となりました。

(平成27年=100)

| 業種 | 季節調整済指数 | | 原指数 | |
|--------------|---------|---------|-------|-----------|
| | 指数 | 対前月比(%) | 指数 | 対前年同月比(%) |
| 鉱工業総合 | 79.5 | △ 8.1 | 81.0 | △ 4.9 |
| 製造工業総合 | 79.3 | △ 8.5 | 80.8 | △ 5.3 |
| 鉄鋼業 | 96.6 | △ 0.5 | 100.8 | △ 6.4 |
| 金属製品工業 | 68.8 | △ 3.0 | 73.2 | △ 14.3 |
| 機械工業 | 62.3 | △ 39.5 | 68.2 | △ 3.9 |
| 電気機械工業 | 92.2 | 13.1 | 98.7 | △ 2.5 |
| 窯業・土石製品工業 | 81.7 | 27.5 | 87.3 | △ 0.1 |
| 化学工業 | 121.4 | △ 8.3 | 115.8 | 18.9 |
| パルプ・紙・紙加工品工業 | 73.0 | △ 8.2 | 66.8 | △ 24.6 |
| 繊維工業 | 70.6 | 8.3 | 69.8 | △ 5.4 |
| 木材・木製品工業 | 83.2 | △ 2.5 | 80.0 | △ 11.1 |
| 食品工業 | 91.5 | 4.1 | 88.8 | △ 0.1 |
| その他の工業 | 84.4 | 1.1 | 74.2 | △ 4.0 |
| 鉱業 | 91.5 | 24.0 | 90.4 | 9.6 |

高知県の鉱工業生産指数

| | | 鉱工業総合 | | | | | |
|---------|---------|---------|--------|--------|--------|--------|-------|
| | | 製造工業総合 | | | | 電気機械工業 | |
| | | ウエイト | 鉄鋼業 | 金属製品工業 | 機械工業 | | |
| | | 10000.0 | 9783.0 | 399.4 | 480.6 | 2144.6 | 839.8 |
| 年平均 | 平成 29年 | 104.2 | 104.4 | 108.0 | 97.1 | 111.7 | 110.4 |
| | 30 | 103.1 | 103.3 | 121.2 | 106.5 | 108.9 | 108.5 |
| | 令和 元 | 99.3 | 99.4 | 110.0 | 107.9 | 107.3 | 100.4 |
| | 2 | 93.0 | 93.1 | 88.5 | 82.9 | 93.0 | 92.0 |
| | 3 | 92.0 | 92.0 | 101.3 | 91.1 | 81.3 | 99.6 |
| | 4 | 91.1 | 91.1 | 106.1 | 92.0 | 89.1 | 93.2 |
| 原指数 | 令和4年 9月 | 85.2 | 85.3 | 107.7 | 85.4 | 71.0 | 101.2 |
| | 10 | 83.5 | 83.2 | 121.5 | 92.1 | 60.8 | 101.6 |
| | 11 | 99.7 | 99.8 | 107.2 | 85.3 | 127.3 | 93.1 |
| | 12 | 88.1 | 88.1 | 101.4 | 81.3 | 65.6 | 96.2 |
| | 令和5年 1 | 82.6 | 82.6 | 107.3 | 81.0 | 87.8 | 97.2 |
| | 2 | 90.9 | 91.0 | 114.2 | 92.4 | 100.4 | 103.8 |
| | 3 | 95.5 | 95.6 | 120.6 | 80.2 | 94.5 | 107.1 |
| | 4 | 84.5 | 84.6 | 114.7 | 80.4 | 60.7 | 113.9 |
| | 5 | 97.1 | 97.3 | 91.7 | 89.7 | 121.8 | 92.3 |
| | 6 | 89.9 | 89.9 | 102.8 | 93.0 | 73.8 | 101.7 |
| | 7 | 97.7 | 97.9 | 92.9 | 83.8 | 131.9 | 99.4 |
| | 8 | 90.0 | 90.4 | 92.6 | 76.0 | 136.0 | 77.0 |
| | 9 | 81.0 | 80.8 | 100.8 | 73.2 | 68.2 | 98.7 |
| 対前年同月比 | | △ 4.9 | △ 5.3 | △ 6.4 | △ 14.3 | △ 3.9 | △ 2.5 |
| 季節調整済指数 | 令和4年 9月 | 83.9 | 84.0 | 103.9 | 82.7 | 65.3 | 95.7 |
| | 10 | 89.0 | 88.7 | 112.8 | 91.5 | 82.3 | 97.4 |
| | 11 | 93.1 | 93.2 | 110.3 | 89.9 | 101.4 | 92.5 |
| | 12 | 93.1 | 93.4 | 105.3 | 86.5 | 104.0 | 93.9 |
| | 令和5年 1 | 89.5 | 89.4 | 111.9 | 82.7 | 83.4 | 108.5 |
| | 2 | 91.9 | 92.2 | 113.0 | 85.9 | 97.4 | 103.7 |
| | 3 | 88.9 | 88.9 | 116.1 | 82.5 | 86.9 | 102.6 |
| | 4 | 87.8 | 87.9 | 108.5 | 79.8 | 76.5 | 108.9 |
| | 5 | 94.7 | 94.9 | 97.1 | 91.5 | 103.4 | 106.0 |
| | 6 | 91.5 | 91.6 | 99.4 | 87.7 | 103.8 | 99.9 |
| 7 | 94.9 | 95.0 | 97.7 | 85.1 | 120.2 | 94.3 | |
| 8 | 86.5 | 86.7 | 97.1 | 70.9 | 102.9 | 81.5 | |
| 9 | 79.5 | 79.3 | 96.6 | 68.8 | 62.3 | 92.2 | |
| 対前月比 | | △ 8.1 | △ 8.5 | △ 0.5 | △ 3.0 | △ 39.5 | 13.1 |

鉱工業生産指数の推移（季節調整済）
（平成27年＝100）

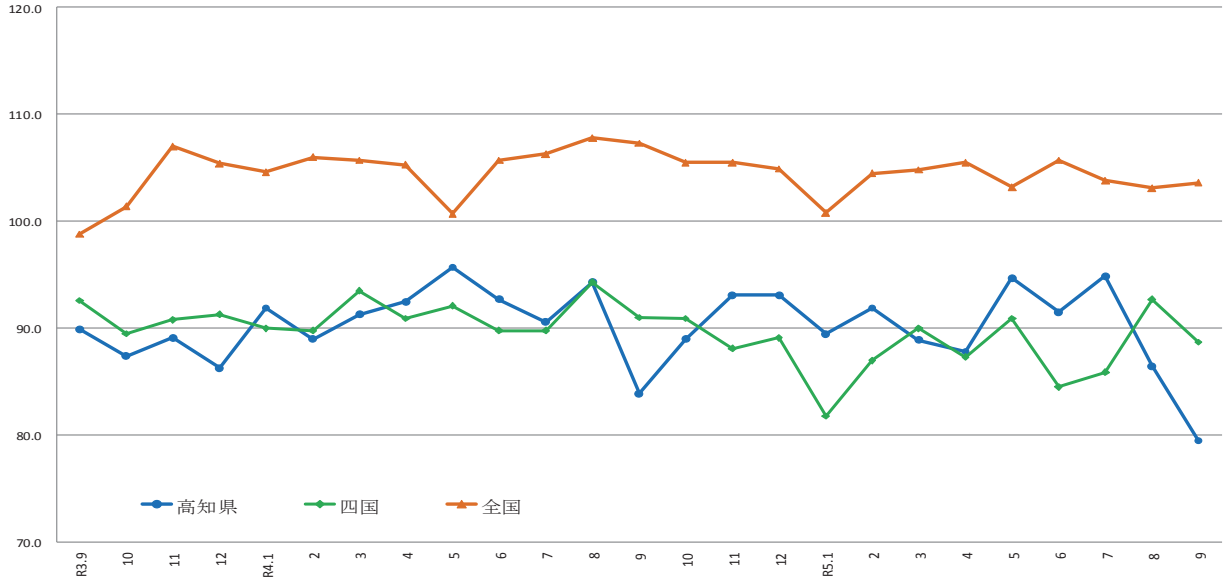

| | R3.9 | 10 | 11 | 12 | R4.1 | 2 | 3 | 4 | 5 | 6 | 7 | 8 | 9 | 10 | 11 | 12 | R5.1 | 2 | 3 | 4 | 5 | 6 | 7 | 8 | 9 |
|-----|------|-------|-------|-------|-------|-------|-------|-------|-------|-------|-------|-------|-------|-------|-------|-------|-------|-------|-------|-------|-------|-------|-------|-------|-------|
| 高知県 | 89.9 | 87.4 | 89.1 | 86.3 | 91.9 | 89.0 | 91.3 | 92.5 | 95.7 | 92.7 | 90.6 | 94.3 | 83.9 | 89.0 | 93.1 | 93.1 | 89.5 | 91.9 | 88.9 | 87.8 | 94.7 | 91.5 | 94.9 | 86.5 | 79.5 |
| 四国 | 92.6 | 89.5 | 90.8 | 91.3 | 90.0 | 89.8 | 93.5 | 90.9 | 92.1 | 89.8 | 89.8 | 94.3 | 91.0 | 90.9 | 88.1 | 89.1 | 81.8 | 87.0 | 90.0 | 87.3 | 90.9 | 84.5 | 85.9 | 92.7 | 88.7 |
| 全国 | 98.8 | 101.4 | 107.0 | 105.4 | 104.6 | 106.0 | 105.7 | 105.3 | 100.7 | 105.7 | 106.3 | 107.8 | 107.3 | 105.5 | 105.5 | 104.9 | 100.8 | 104.5 | 104.8 | 105.5 | 103.2 | 105.7 | 103.8 | 103.1 | 103.6 |

出典：四国経済産業局（四国）、経済産業省（全国）
 ※1 四国経済産業局（四国）は、最新月の数値のみ速報値となっております。
 ※2 全国値は、令和2年を100とする令和2年基準に移行し、データが更新されています。
 (注) 鉱工業生産指数は、年に1回、前年1月以降の指数について再計算を行っています（年間補正）。今回、四国の令和4年1月以降の指数は補正されていますので、ご注意ください。

（平成27年＝100）

| | | | | | | | 鉱業 |
|-----------|-------|--------------|-------|----------|--------|--------|-------|
| 窯業・土石製品工業 | 化学工業 | パルプ・紙・紙加工品工業 | 繊維工業 | 木材・木製品工業 | 食料品工業 | その他の工業 | |
| 1093.1 | 248.2 | 996.2 | 304.2 | 569.7 | 1885.2 | 822.0 | 217.0 |
| 96.6 | 91.7 | 105.3 | 100.7 | 100.4 | 104.7 | 98.1 | 95.7 |
| 90.9 | 102.0 | 103.7 | 108.2 | 100.8 | 99.7 | 97.0 | 97.2 |
| 90.4 | 104.6 | 97.5 | 104.3 | 89.6 | 97.9 | 89.4 | 94.1 |
| 87.5 | 96.7 | 93.7 | 105.8 | 78.8 | 100.0 | 97.7 | 89.4 |
| 87.2 | 98.0 | 96.4 | 88.9 | 89.2 | 97.7 | 97.5 | 90.8 |
| 83.7 | 98.3 | 93.6 | 75.1 | 91.3 | 93.8 | 90.8 | 91.7 |
| 87.4 | 97.4 | 88.6 | 73.8 | 90.0 | 88.9 | 77.3 | 82.5 |
| 77.9 | 108.5 | 89.1 | 70.2 | 95.0 | 88.3 | 76.3 | 98.2 |
| 90.8 | 119.2 | 93.7 | 73.3 | 90.0 | 93.0 | 85.4 | 93.6 |
| 93.3 | 117.3 | 89.7 | 70.9 | 85.0 | 97.0 | 106.2 | 88.3 |
| 63.9 | 102.3 | 85.0 | 64.2 | 80.0 | 81.6 | 69.9 | 83.7 |
| 82.9 | 83.1 | 89.6 | 70.9 | 85.0 | 82.1 | 88.7 | 86.1 |
| 83.2 | 96.6 | 85.4 | 71.0 | 95.0 | 98.3 | 115.3 | 93.2 |
| 63.2 | 114.6 | 87.1 | 77.4 | 90.0 | 97.9 | 89.5 | 78.6 |
| 87.0 | 108.0 | 87.4 | 69.0 | 85.0 | 94.0 | 94.3 | 90.7 |
| 85.7 | 112.3 | 91.2 | 71.5 | 85.0 | 99.8 | 96.4 | 90.2 |
| 71.5 | 88.1 | 77.3 | 75.0 | 85.0 | 100.4 | 92.7 | 92.4 |
| 63.1 | 93.5 | 70.0 | 61.9 | 80.0 | 91.9 | 67.0 | 72.0 |
| 87.3 | 115.8 | 66.8 | 69.8 | 80.0 | 88.8 | 74.2 | 90.4 |
| △ 0.1 | 18.9 | △ 24.6 | △ 5.4 | △ 11.1 | △ 0.1 | △ 4.0 | 9.6 |
| 80.9 | 102.5 | 94.5 | 73.7 | 94.4 | 93.0 | 88.2 | 82.8 |
| 79.7 | 103.5 | 91.7 | 73.8 | 93.3 | 92.0 | 86.2 | 102.4 |
| 78.8 | 101.2 | 90.0 | 73.4 | 85.6 | 93.8 | 86.6 | 88.0 |
| 82.5 | 95.5 | 91.5 | 75.2 | 84.6 | 92.4 | 99.3 | 82.8 |
| 73.1 | 90.7 | 89.3 | 71.4 | 83.3 | 96.5 | 88.1 | 95.8 |
| 82.8 | 83.9 | 86.9 | 72.1 | 88.5 | 94.9 | 90.2 | 96.2 |
| 77.2 | 88.5 | 78.8 | 68.3 | 86.7 | 97.1 | 91.7 | 86.0 |
| 84.0 | 111.0 | 84.0 | 74.1 | 87.5 | 87.5 | 80.4 | 79.2 |
| 84.8 | 110.3 | 85.9 | 66.4 | 89.5 | 91.8 | 95.2 | 86.0 |
| 79.4 | 131.2 | 87.2 | 65.1 | 82.9 | 95.8 | 85.5 | 85.4 |
| 83.1 | 109.3 | 76.8 | 70.8 | 84.2 | 92.4 | 84.4 | 95.8 |
| 64.1 | 132.4 | 79.5 | 65.2 | 85.3 | 87.9 | 83.5 | 73.8 |
| 81.7 | 121.4 | 73.0 | 70.6 | 83.2 | 91.5 | 84.4 | 91.5 |
| 27.5 | △ 8.3 | △ 8.2 | 8.3 | △ 2.5 | 4.1 | 1.1 | 24.0 |

製造鉱工業総合及び3分類平均の推移(季節調整済)

(平成27年=100)

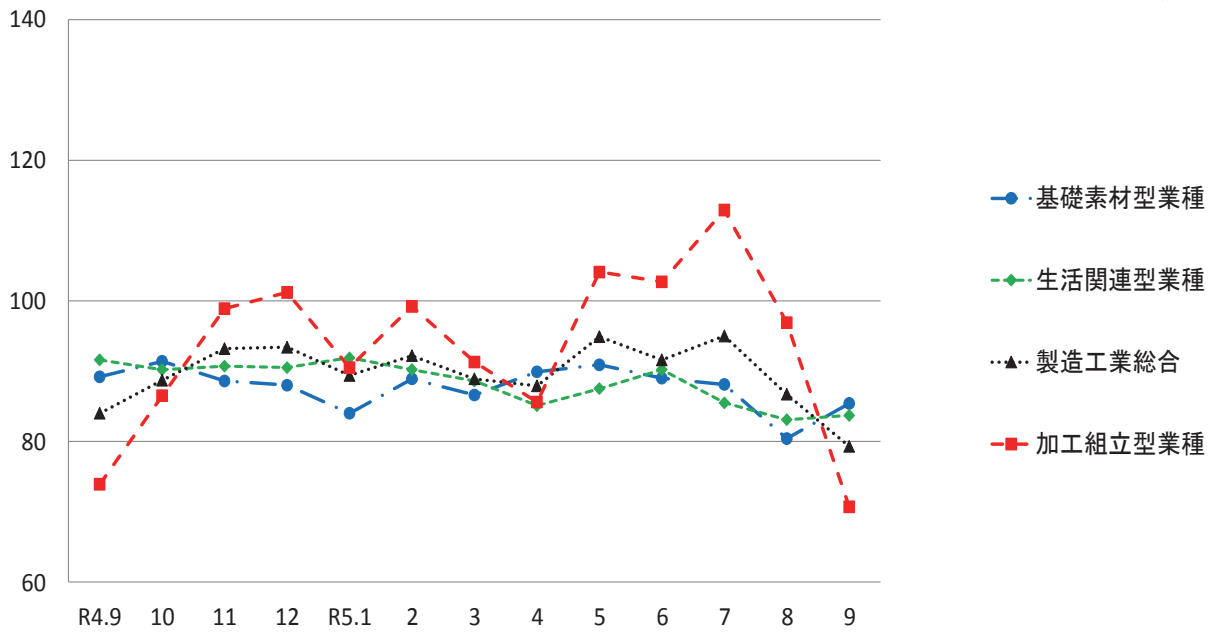

加工組立型業種の推移(季節調整済)

(平成27年=100)

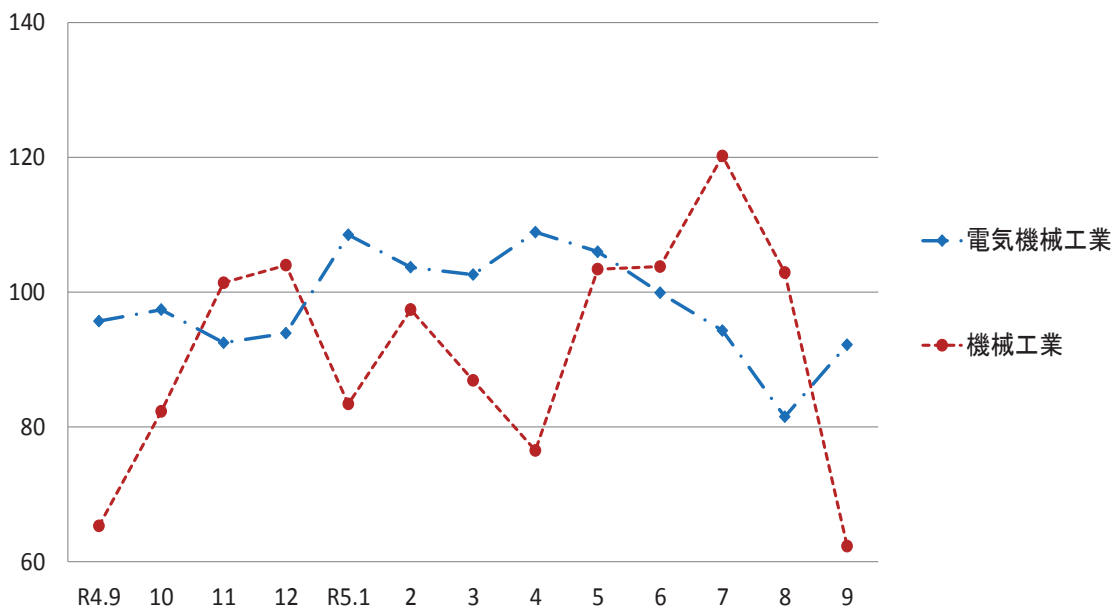

基礎素材型業種の推移(季節調整済)

(平成27年=100)

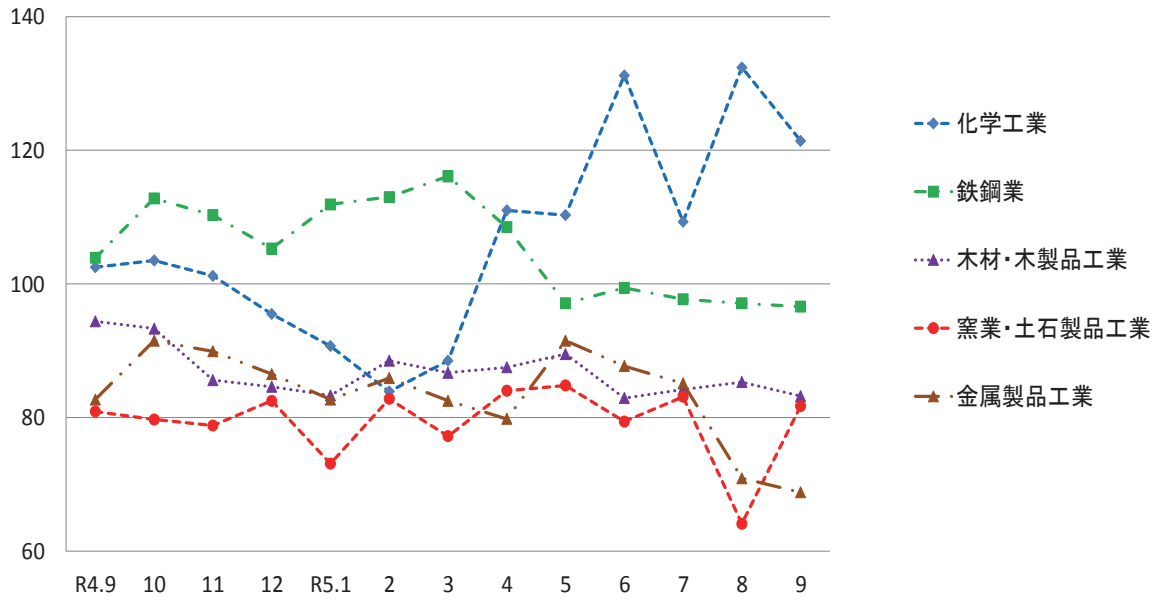

生活関連型業種の推移(季節調整済)

(平成27年=100)

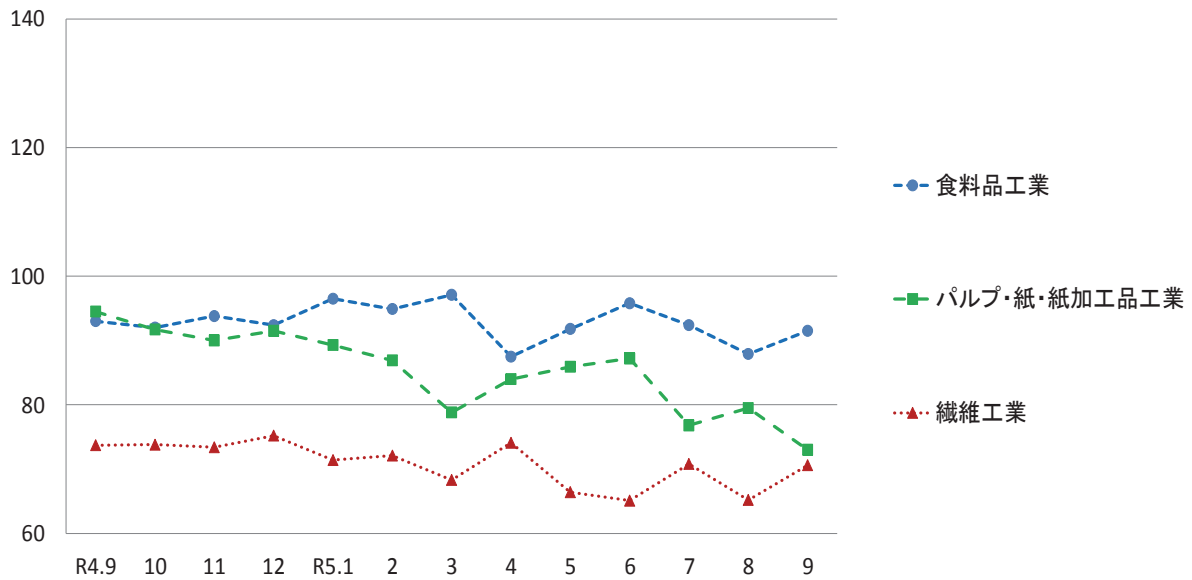

毎月勤労統計調査地方調査 <令和5年9月分(速報)>

公表日 令和5年11月30日
高知県統計分析課
823-9345

《事業所規模 5人以上》

1. 賃金の動き(1表参照)

| | | 対前月比(差) | 対前年同月比(差) |
|------------|-----------|-----------|-----------|
| 現金給与総額 | 233,650 円 | △ 0.3 % | 3.0 % |
| きまって支給する給与 | 231,814 円 | 0.8 % | 2.5 % |
| 特別に支払われた給与 | 1,836 円 | △ 2,513 円 | 993 円 |

2. 労働時間の動き(2表参照)

| 出勤日数 | 18.2 日 | 0.7 日 | △ 0.2 日 |
|---------|----------|-------|---------|
| 総実労働時間 | 136.1 時間 | 4.5 % | △ 0.6 % |
| 所定外労働時間 | 6.8 時間 | 7.9 % | 3.0 % |

3. 雇用の動き(3表参照)

| | | | |
|----------|-----------|---------|---------|
| 常用労働者数 | 226,409 人 | △ 0.6 % | 0.5 % |
| パート労働者比率 | 32.2 % | 0.1 pt | 1.9 pt |
| 労働異動率 | | | |
| 入職率 | 2.47 % | | 1.03 pt |
| 離職率 | 2.33 % | | 0.19 pt |

利用上の注意

- 令和4年1月分確報公表時から、指数は、令和2年平均を100とする令和2年基準となりました。これに伴い、令和4年1月分以降と比較できるように、令和3年12月分までの指数を令和2年平均が100となるように改定しました。令和3年12月分までの増減率は、一部を除き、改定前の指数で計算しているため、改定後の指数で計算した場合と必ずしも一致しません。
- 「-」は該当データの無いものを示し、「x」は標本数が寡少につき秘匿のため公表できないもの。「0」は集計単位未満のデータ量を示します。
- 「鉱業、採石業、砂利採取業」については、調査事業所数が少ないので公表しませんが、調査産業計には含まれます。
- 対前年同月増減率は指数により作成しています。実数で計算した場合に必ずしも一致しません。
- 平成29年1月分から日本標準産業分類(平成25年10月改定)に基づき表章しています。平成21年以前の結果との接続については、厚生労働省のWebページ(<https://www.mhlw.go.jp/toukei/list/dl/maikin-hyosyo.pdf>)を参照ください。
- 常用労働者とは、
 - ① 期間を定めずに雇われている者
 - ② 1か月以上の期間を定めて雇われている者のいずれかに該当する者をいいます。
- パートタイム労働者とは、常用労働者のうち、
 - ① 1日の所定労働時間が一般の労働者より短い者
 - ② 1日の所定労働時間が一般の労働者と同じで1週の所定労働日数が一般の労働者より短い者のいずれかに該当する労働者のことです。また、一般労働者とは、常用労働者のうち、パートタイム労働者でない労働者です。
- 入職(離職)率とは、前月末労働者数に対する月間の入職(離職)者の割合(%)です。なお、入職(離職)者には、同一企業内での事業所間の異動者を含みます。
- 調査対象事業所のうち第一種事業所(事業所規模30人以上)の抽出方法は、従来の2~3年に一度行う総入れ替え方式から、毎年1月分調査時に行う部分入れ替え方式に平成30年から変更となりました。賃金、労働時間指数とその増減率は、総入れ替え方式のときに行っていた過去に遡った改定は実施しません。
- 確報値は、速報値の集計後に新たに提出された調査票を加え再集計したものです。そのため、速報値は確報値で改訂される場合があります。

<給与の構成について>

| | | | |
|---------|-------------|---------|-------------|
| ①現金給与総額 | ②きまって支給する給与 | | ⑤特別に支払われた給与 |
| | ③所定内給与 | ④超過労働給与 | |
| ①=②+⑤ | ②=③+④ | ③ | ④ |

*①現金給与総額は、社会保険料や所得税等を控除する前の総支給額です。

*③所定内給与とは、基本給、業績手当、職務手当等のことです。

*④超過労働給与とは、残業手当や深夜勤務手当等のことです。

*⑤特別に支払われた給与とは、賞与(いわゆるボーナス)、ベースアップの差額追給等のことです。

【事業所規模 5人以上】

(1表) 月間現金給与額

(単位:円、%)

| 産 業 | 現金給与総額 | | きまって支給する給与 | | | 所定内給与 | | 特別に支払われた給与 | | | | |
|-------------------|------------|--------------|------------|------------|--------------|--------|------------|--------------|--------|-------|----------|---------|
| | 対前月 増減率 | 対前年同月 増減率 | | 対前月 増減率 | 対前年同月 増減率 | | 対前月 増減率 | 対前年同月 増減率 | 増 | 減 | 差 | |
| 全国(調査産業計・確報値) | 277,700 | △ 1.4 | 0.6 | 270,192 | 0.4 | 0.9 | 251,607 | 0.3 | 1.0 | 7,508 | △ 4,991 | △ 709 |
| 高知県(調査産業計) | 233,650 | △ 0.3 | 3.0 | 231,814 | 0.8 | 2.5 | 219,671 | 0.3 | 2.1 | 1,836 | △ 2,513 | 993 |
| 建設業 | 283,836 | 1.9 | △ 4.0 | 283,720 | 2.8 | △ 2.6 | 274,181 | 2.3 | △ 2.0 | 116 | △ 2,336 | △ 4,473 |
| 製造業 | 242,999 | △ 2.5 | 2.5 | 240,578 | 0.8 | 3.2 | 225,142 | 1.1 | 2.9 | 2,421 | △ 8,026 | △ 1,530 |
| 電気・ガス・熱供給・水道業 | 368,283 | 0.1 | △ 8.2 | 365,520 | 1.2 | △ 6.8 | 327,393 | △ 0.3 | △ 8.8 | 2,763 | △ 3,870 | △ 5,840 |
| 情報通信業 | 307,289 | △ 0.5 | 16.8 | 307,289 | △ 0.5 | 16.7 | 281,964 | △ 0.7 | 16.2 | 0 | 0 | 0 |
| 運輸業, 郵便業 | 211,860 | △ 8.0 | △ 13.9 | 211,808 | △ 1.7 | △ 13.9 | 188,358 | △ 1.9 | △ 11.9 | 52 | △ 14,620 | △ 15 |
| 卸売業, 小売業 | 202,614 | △ 1.3 | 3.7 | 201,694 | 0.2 | 3.3 | 193,241 | △ 0.1 | 3.6 | 920 | △ 2,978 | 713 |
| 金融業, 保険業 | 334,615 | △ 1.1 | 10.5 | 334,380 | △ 1.1 | 10.4 | 323,914 | △ 0.5 | 10.1 | 235 | 0 | 166 |
| 不動産業, 物品賃貸業 | 265,668 | 0.4 | 25.5 | 265,668 | 0.4 | 25.4 | 251,814 | △ 0.6 | 31.6 | 0 | 0 | 0 |
| 学術研究, 専門・技術サービス業 | 348,443 | 1.0 | 19.2 | 348,443 | 1.2 | 19.4 | 329,601 | △ 0.4 | 18.1 | 0 | △ 801 | △ 61 |
| 宿泊業, 飲食サービス業 | 108,985 | △ 9.5 | △ 1.1 | 108,514 | △ 2.5 | △ 1.0 | 100,299 | △ 6.6 | △ 4.7 | 471 | △ 8,615 | △ 65 |
| 生活関連サービス業, 娯楽業 | 216,397 | △ 2.6 | 14.1 | 216,397 | △ 0.3 | 14.0 | 200,206 | 0.5 | 11.5 | 0 | △ 5,078 | 0 |
| 教育, 学習支援業 | 292,734 | 3.1 | 3.6 | 292,699 | 3.1 | 3.5 | 291,294 | 3.4 | 3.6 | 35 | 35 | 28 |
| 医療, 福祉 | 274,306 | 2.9 | 5.5 | 269,259 | 1.1 | 3.7 | 254,319 | 0.7 | 2.6 | 5,047 | 4,972 | 4,964 |
| 複合サービス業 | 284,103 | △ 13.0 | △ 3.9 | 283,856 | △ 1.9 | △ 3.9 | 275,939 | △ 1.8 | △ 3.5 | 247 | △ 37,084 | 54 |
| サービス業(他に分類されないもの) | 196,962 | 0.7 | 5.3 | 196,397 | 0.7 | 5.0 | 182,186 | 0.0 | 3.2 | 565 | 125 | 537 |

注) ① 特別に支払われた給与については指数を作成していないため、実数による増減差です。

令和5年9月

② 「現金給与総額」=「きまって支給する給与」+「特別に支払われた給与」・「きまって支給する給与」=「所定内給与」+「超過労働給与」

③ 「-」は該当データのないものを示し、「x」は標本数が寡少につき秘匿のため公表できないもの。「0」は集計単位未満のデータ量を示す。

【事業所規模 5人以上】

(2表) 月間実労働時間数および出勤日数

(単位:時間、日、%)

| 産 業 | 総実労働時間 | | 所定内労働時間 | | | 所定外労働時間 | | 出勤日数 | | | | |
|-------------------|------------|--------------|---------|------------|--------------|---------|------------|--------------|------------|--------------|-------|-------|
| | 対前月 増減率 | 対前年同月 増減率 | | 対前月 増減率 | 対前年同月 増減率 | | 対前月 増減率 | 対前年同月 増減率 | 対前月 増減率 | 対前年同月 増減率 | | |
| 全国(調査産業計・確報値) | 136.5 | 3.6 | △ 0.6 | 126.6 | 3.3 | △ 0.3 | 9.9 | 6.5 | △ 3.0 | 17.7 | 0.6 | 0.0 |
| 高知県(調査産業計) | 136.1 | 4.5 | △ 0.6 | 129.3 | 4.3 | △ 0.9 | 6.8 | 7.9 | 3.0 | 18.2 | 0.7 | △ 0.2 |
| 建設業 | 156.6 | 7.7 | △ 2.9 | 151.1 | 7.5 | △ 2.0 | 5.5 | 12.2 | △ 23.6 | 20.6 | 1.6 | △ 0.2 |
| 製造業 | 160.6 | 11.7 | 5.5 | 150.8 | 12.6 | 5.3 | 9.8 | △ 1.0 | 10.2 | 20.6 | 2.3 | 1.3 |
| 電気・ガス・熱供給・水道業 | 161.0 | △ 3.9 | △ 4.5 | 145.6 | △ 3.4 | 1.7 | 15.4 | △ 7.8 | △ 39.4 | 18.5 | △ 0.7 | △ 0.1 |
| 情報通信業 | 167.8 | △ 2.4 | △ 2.1 | 155.9 | △ 2.3 | △ 0.7 | 11.9 | △ 3.3 | △ 17.9 | 19.3 | △ 0.7 | 0.4 |
| 運輸業, 郵便業 | 153.1 | 1.6 | △ 9.5 | 131.8 | 1.8 | △ 10.7 | 21.3 | 0.5 | △ 1.2 | 17.3 | 0.5 | △ 2.7 |
| 卸売業, 小売業 | 131.2 | 1.5 | △ 1.9 | 124.7 | 0.9 | △ 3.2 | 6.5 | 16.1 | 30.1 | 18.0 | 0.2 | △ 1.1 |
| 金融業, 保険業 | 148.1 | 6.9 | 3.2 | 139.4 | 7.7 | 1.3 | 8.7 | △ 5.4 | 47.4 | 18.6 | 1.3 | 0.3 |
| 不動産業, 物品賃貸業 | 144.5 | 5.2 | △ 3.8 | 137.0 | 4.7 | 0.5 | 7.5 | 15.4 | △ 46.4 | 19.1 | 0.7 | 0.1 |
| 学術研究, 専門・技術サービス業 | 154.3 | 1.3 | 10.7 | 143.0 | 0.0 | 7.7 | 11.3 | 21.5 | 68.6 | 19.1 | 0.4 | 1.1 |
| 宿泊業, 飲食サービス業 | 93.0 | △ 3.9 | △ 6.6 | 89.7 | △ 3.1 | △ 6.9 | 3.3 | △ 21.4 | 3.1 | 14.9 | 0.0 | △ 0.9 |
| 生活関連サービス業, 娯楽業 | 144.4 | 3.7 | 4.9 | 135.9 | 3.9 | 2.9 | 8.5 | 1.2 | 49.1 | 19.0 | 0.1 | 0.6 |
| 教育, 学習支援業 | 131.5 | 50.3 | △ 4.8 | 123.3 | 45.6 | △ 3.8 | 8.2 | 192.9 | △ 17.1 | 17.1 | 4.8 | △ 0.3 |
| 医療, 福祉 | 141.5 | 0.4 | 2.3 | 137.3 | 0.5 | 2.4 | 4.2 | △ 2.3 | 0.0 | 18.7 | 0.1 | 0.2 |
| 複合サービス業 | 146.7 | △ 3.7 | △ 4.2 | 141.5 | △ 4.7 | △ 3.4 | 5.2 | 33.3 | △ 20.0 | 18.7 | △ 0.8 | △ 0.4 |
| サービス業(他に分類されないもの) | 136.5 | 4.0 | 5.6 | 127.7 | 3.2 | 4.8 | 8.8 | 15.8 | 18.9 | 19.0 | 0.3 | 0.9 |

注) ① 出勤日数については指数を作成していないので、実数による増減差です。

令和5年9月

② 「-」は該当データのないものを示し、「x」は標本数が寡少につき秘匿のため公表できないもの。「0」は集計単位未満のデータ量を示す。

(図1) 賃金・労働時間・常用雇用指数(令和2年平均=100)の変化(事業所規模5人以上)

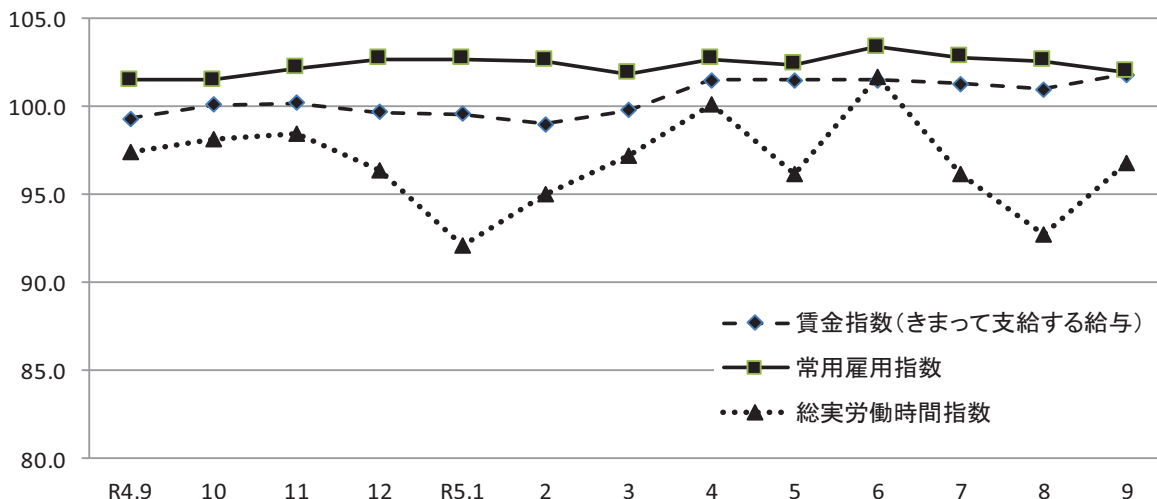

《 事業所規模 5人以上 》

(3表) 常用労働者数および労働異動率

(単位:人、%、ポイント)

| 産 業 | 本調査期間末常用労働者数 | | | | 労働異動率 | | | |
|-------------------|--------------|----------------|-----------------|------|----------------|--------|----------------|--------|
| | 対前月 増減率 | 対前年同月 増 減 率 | パートタイム 労働者比率 | 入職率 | 対前年同月 増 減 差 | 離職率 | 対前年同月 増 減 差 | |
| 全国(調査産業計・確報値) | 52,549,111 | 0.1 | 1.9 | 32.4 | 1.79 | 0.12 | 1.75 | △ 0.01 |
| 高知県(調査産業計) | 226,409 | △ 0.6 | 0.5 | 32.2 | 2.47 | 1.03 | 2.33 | 0.19 |
| 建設業 | 13,950 | △ 0.8 | △ 3.4 | 3.4 | 0.11 | △ 0.50 | 0.86 | 0.64 |
| 製造業 | 18,920 | △ 2.9 | △ 8.8 | 15.0 | 1.18 | △ 0.09 | 1.15 | △ 0.09 |
| 電気・ガス・熱供給・水道業 | 1,275 | 0.6 | 0.0 | 3.7 | 0.55 | △ 0.55 | 0.00 | △ 1.33 |
| 情報通信業 | 2,784 | 1.1 | 3.3 | 3.0 | 1.27 | 1.27 | 0.22 | 0.00 |
| 運輸業、郵便業 | 9,191 | △ 0.3 | △ 0.2 | 21.2 | 1.22 | 0.87 | 1.50 | △ 0.23 |
| 卸売業、小売業 | 40,962 | △ 0.5 | △ 1.5 | 43.3 | 2.03 | 0.98 | 2.57 | 1.46 |
| 金融業、保険業 | 5,570 | △ 0.4 | 0.2 | 13.8 | 3.24 | 1.48 | 3.61 | 2.68 |
| 不動産業、物品賃貸業 | 2,407 | 0.4 | 28.3 | 40.0 | 1.29 | △ 0.46 | 0.92 | △ 1.57 |
| 学術研究、専門・技術サービス業 | 4,322 | △ 1.2 | △ 1.7 | 11.5 | 0.50 | 0.43 | 1.67 | 1.58 |
| 宿泊業、飲食サービス業 | 31,712 | 0.1 | 10.9 | 78.7 | 8.77 | 6.71 | 5.25 | △ 1.12 |
| 生活関連サービス業、娯楽業 | 7,116 | 1.1 | 4.6 | 35.8 | 2.53 | 2.12 | 1.43 | 0.18 |
| 教育、学習支援業 | 14,689 | △ 1.4 | △ 1.8 | 28.4 | 3.68 | 0.42 | 5.13 | 1.44 |
| 医療、福祉 | 59,916 | △ 0.3 | 1.5 | 19.7 | 0.96 | △ 0.79 | 1.29 | △ 0.35 |
| 複合サービス業 | 2,899 | △ 0.2 | 1.4 | 12.8 | 0.00 | 0.00 | 0.21 | 0.11 |
| サービス業(他に分類されないもの) | 10,579 | △ 0.4 | △ 2.0 | 33.7 | 1.21 | △ 0.03 | 1.60 | △ 1.14 |

注) ① 労働異動率については指数を作成していないので、実数による増減差です。

令和5年9月

② 「-」は該当データのないものを示し、「x」は標本数が寡少につき秘匿のため公表できないもの。「0」は集計単位未満のデータ量を示す。

《 事業所規模 5人以上 》

(4表) 産業別・就業形態別常用労働者数、月間給与額、労働時間数等

(単位:人、円、日、時間)

| 就業形態 | 産 業 | 本調査期間末 労働者数 | 現金給与 総 額 | きまって 支給する 給 与 | | | 特別に 支払われた 給 与 | 出 勤 日 数 | 総 実 労働 時間 | 所 定 内 労働 時間 | 所 定 外 労働 時間 |
|---------------|-------------|----------------|-------------|---------------------|-------------|--------|---------------------|------------|--------------|----------------|----------------|
| | | | | 所定内 給 与 | 超過労働 給 与 | | | | | | |
| 一般労働者 | 調 査 産 業 計 | 153,609 | 299,770 | 297,238 | 279,944 | 17,294 | 2,532 | 20.1 | 162.2 | 152.7 | 9.5 |
| | 製 造 業 | 16,075 | 267,297 | 264,519 | 247,094 | 17,425 | 2,778 | 21.2 | 171.8 | 160.9 | 10.9 |
| | 卸 売 業、小 売 業 | 23,223 | 285,853 | 284,233 | 269,754 | 14,479 | 1,620 | 20.3 | 165.8 | 154.8 | 11.0 |
| | 医 療、福 祉 | 48,096 | 311,820 | 305,938 | 287,773 | 18,165 | 5,882 | 19.7 | 154.8 | 149.7 | 5.1 |
| パートタイム 労働者 | 調 査 産 業 計 | 72,800 | 93,237 | 92,880 | 91,675 | 1,205 | 357 | 14.2 | 80.7 | 79.5 | 1.2 |
| | 製 造 業 | 2,845 | 105,535 | 105,136 | 100,948 | 4,188 | 399 | 17.1 | 97.4 | 93.7 | 3.7 |
| | 卸 売 業、小 売 業 | 17,739 | 94,755 | 94,743 | 94,099 | 644 | 12 | 14.9 | 86.3 | 85.7 | 0.6 |
| | 医 療、福 祉 | 11,820 | 120,480 | 118,857 | 117,142 | 1,715 | 1,623 | 14.7 | 87.1 | 86.4 | 0.7 |

令和5年9月

統計表:事業所規模 5人以上

賃金指数(現金給与総額)

(R2年平均=100)

| 区分 | 調査産業計 | | 建設業 | | 製造業 | | 電気・ガス・熱供給・水道業 | | 情報通信業 | | 運輸業,郵便業 | | 卸売業,小売業 | | 金融業,保険業 | |
|---------|-------|-------|-------|-------|-------|-------|---------------|-------|-------|-------|---------|-------|---------|-------|---------|-------|
| | 名目 | 実質 | 名目 | 実質 | 名目 | 実質 | 名目 | 実質 | 名目 | 実質 | 名目 | 実質 | 名目 | 実質 | 名目 | 実質 |
| 平成28年平均 | 109.1 | 111.3 | 108.0 | 110.2 | 101.3 | 103.4 | x | x | 146.4 | 149.4 | 107.2 | 109.4 | 101.0 | 103.1 | 123.9 | 126.4 |
| 29 | 111.8 | 113.0 | 138.7 | 140.2 | 101.6 | 102.7 | x | x | 138.7 | 140.2 | 108.5 | 109.7 | 109.1 | 110.3 | 116.3 | 117.6 |
| 30 | 99.6 | 100.1 | 90.8 | 91.3 | 105.2 | 105.7 | 123.5 | 124.1 | 114.2 | 114.8 | 101.0 | 101.5 | 100.4 | 100.9 | 117.8 | 118.4 |
| 令和元年 | 101.0 | 100.8 | 97.9 | 97.7 | 97.6 | 97.4 | 103.5 | 103.3 | 100.6 | 100.4 | 103.8 | 103.6 | 96.9 | 96.7 | 110.9 | 110.7 |
| 2 | 100.0 | 100.0 | 100.0 | 100.0 | 100.0 | 100.0 | 100.0 | 100.0 | 100.0 | 100.0 | 100.0 | 100.0 | 100.0 | 100.0 | 100.0 | 100.0 |
| 3 | 98.1 | 98.5 | 118.8 | 119.3 | 107.6 | 108.0 | 98.0 | 98.4 | 104.8 | 105.2 | 93.7 | 94.1 | 90.7 | 91.1 | 102.4 | 102.8 |
| 4 | 99.0 | 97.2 | 102.7 | 100.9 | 105.9 | 104.0 | 110.2 | 108.3 | 101.4 | 99.6 | 99.7 | 97.9 | 102.5 | 100.7 | 106.1 | 104.2 |
| 令和4年9月 | 84.2 | 82.1 | 87.8 | 85.6 | 90.4 | 88.1 | 88.0 | 85.8 | 75.1 | 73.2 | 93.5 | 91.1 | 87.3 | 85.1 | 90.8 | 88.5 |
| 10月 | 86.1 | 83.4 | 88.1 | 85.4 | 87.8 | 85.1 | 95.5 | 92.5 | 111.7 | 108.2 | 91.9 | 89.1 | 93.2 | 90.3 | 91.5 | 88.7 |
| 11月 | 89.9 | 86.9 | 92.1 | 89.1 | 114.9 | 111.1 | 86.6 | 83.8 | 78.6 | 76.0 | 96.6 | 93.4 | 88.5 | 85.6 | 92.0 | 89.0 |
| 12月 | 168.3 | 163.7 | 162.8 | 158.4 | 166.2 | 161.7 | 213.1 | 207.3 | 139.4 | 135.6 | 146.2 | 142.2 | 174.2 | 169.5 | 225.2 | 219.1 |
| 令和5年1月 | 86.2 | 83.2 | 81.0 | 78.2 | 88.0 | 84.9 | 81.0 | 78.2 | 83.8 | 80.9 | 88.3 | 85.2 | 86.1 | 83.1 | 95.1 | 91.8 |
| 2月 | 84.3 | 81.6 | 82.7 | 80.1 | 89.2 | 86.4 | 80.3 | 77.7 | 95.3 | 92.3 | 87.8 | 85.0 | 85.7 | 83.0 | 94.7 | 91.7 |
| 3月 | 88.3 | 85.2 | 88.0 | 84.9 | 95.8 | 92.5 | 78.6 | 75.9 | 102.9 | 99.3 | 106.7 | 103.0 | 86.4 | 83.4 | 96.2 | 92.9 |
| 4月 | 87.9 | 84.0 | 83.3 | 79.6 | 92.5 | 88.4 | 80.1 | 76.6 | 85.4 | 81.6 | 90.1 | 86.1 | 95.8 | 91.6 | 98.5 | 94.2 |
| 5月 | 87.4 | 83.1 | 83.6 | 79.5 | 91.5 | 87.0 | 80.5 | 76.5 | 91.5 | 87.0 | 88.0 | 83.7 | 87.7 | 83.4 | 97.8 | 93.0 |
| 6月 | 152.7 | 144.3 | 137.7 | 130.2 | 138.3 | 130.7 | 167.3 | 158.1 | 177.0 | 167.3 | 92.4 | 87.3 | 128.1 | 121.1 | 274.9 | 259.8 |
| 7月 | 106.3 | 100.0 | 103.4 | 97.3 | 131.9 | 124.1 | 92.9 | 87.4 | 93.2 | 87.7 | 114.4 | 107.6 | 128.9 | 121.3 | 109.2 | 102.7 |
| 8月 | 86.9 | 81.4 | 82.7 | 77.5 | 95.0 | 89.0 | 80.7 | 75.6 | 88.1 | 82.6 | 87.5 | 82.0 | 91.7 | 85.9 | 101.4 | 95.0 |
| 9月 | 86.7 | 81.0 | 84.3 | 78.7 | 92.7 | 86.6 | 80.8 | 75.4 | 87.7 | 81.9 | 80.5 | 75.2 | 90.5 | 84.5 | 100.3 | 93.7 |

| 区分 | 不動産業,物品賃貸業 | | 学術研究,専門・技術サービス業 | | 宿泊業,飲食サービス業 | | 生活関連サービス業,娯楽業 | | 教育,学習支援業 | | 医療,福祉 | | 複合サービス業 | | サービス業(他に分類されないもの) | |
|---------|------------|-------|-----------------|-------|-------------|-------|---------------|-------|----------|-------|-------|-------|---------|-------|-------------------|-------|
| | 名目 | 実質 | 名目 | 実質 | 名目 | 実質 | 名目 | 実質 | 名目 | 実質 | 名目 | 実質 | 名目 | 実質 | 名目 | 実質 |
| 平成28年平均 | 122.0 | 124.5 | 103.4 | 105.5 | 110.0 | 112.2 | 95.0 | 96.9 | 85.6 | 87.3 | 114.6 | 116.9 | 91.0 | 92.9 | 114.2 | 116.5 |
| 29 | 98.5 | 99.6 | 104.1 | 105.3 | 109.8 | 111.0 | 89.3 | 90.3 | 90.4 | 91.4 | 110.9 | 112.1 | 104.7 | 105.9 | 111.2 | 112.4 |
| 30 | 75.7 | 76.1 | 84.3 | 84.7 | 104.5 | 105.0 | 110.1 | 110.7 | 96.2 | 96.7 | 93.1 | 93.6 | 98.8 | 99.3 | 124.8 | 125.4 |
| 令和元年 | 100.0 | 99.8 | 85.9 | 85.7 | 93.5 | 93.3 | 96.5 | 96.3 | 115.3 | 115.1 | 100.4 | 100.2 | 99.8 | 99.6 | 114.3 | 114.1 |
| 2 | 100.0 | 100.0 | 100.0 | 100.0 | 100.0 | 100.0 | 100.0 | 100.0 | 100.0 | 100.0 | 100.0 | 100.0 | 100.0 | 100.0 | 100.0 | 100.0 |
| 3 | 81.2 | 81.5 | 102.8 | 103.2 | 106.6 | 107.0 | 105.1 | 105.5 | 95.7 | 96.1 | 94.4 | 94.8 | 101.6 | 102.0 | 103.9 | 104.3 |
| 4 | 86.3 | 84.8 | 90.1 | 88.5 | 121.0 | 118.9 | 107.4 | 105.5 | 86.9 | 85.4 | 94.0 | 92.3 | 107.2 | 105.3 | 115.6 | 113.6 |
| 令和4年9月 | 75.3 | 73.4 | 75.4 | 73.5 | 105.9 | 103.2 | 92.2 | 89.9 | 66.2 | 64.5 | 81.8 | 79.7 | 84.3 | 82.2 | 98.2 | 95.7 |
| 10月 | 76.2 | 73.8 | 75.4 | 73.1 | 108.7 | 105.3 | 91.3 | 88.5 | 65.8 | 63.8 | 82.5 | 79.9 | 86.6 | 83.9 | 104.4 | 101.2 |
| 11月 | 78.7 | 76.1 | 79.8 | 77.2 | 109.0 | 105.4 | 92.1 | 89.1 | 66.5 | 64.3 | 89.5 | 86.6 | 88.1 | 85.2 | 102.8 | 99.4 |
| 12月 | 181.6 | 176.7 | 187.5 | 182.4 | 151.9 | 147.8 | 171.4 | 166.7 | 191.3 | 186.1 | 155.8 | 151.6 | 216.1 | 210.2 | 189.9 | 184.7 |
| 令和5年1月 | 78.7 | 76.0 | 81.4 | 78.6 | 108.1 | 104.3 | 105.9 | 102.2 | 68.0 | 65.6 | 89.2 | 86.1 | 85.8 | 82.8 | 102.9 | 99.3 |
| 2月 | 99.8 | 96.6 | 82.7 | 80.1 | 107.4 | 104.0 | 107.6 | 104.2 | 69.3 | 67.1 | 80.5 | 77.9 | 86.5 | 83.7 | 103.5 | 100.2 |
| 3月 | 100.3 | 96.8 | 98.8 | 95.4 | 108.6 | 104.8 | 104.6 | 101.0 | 74.6 | 72.0 | 83.9 | 81.0 | 85.2 | 82.2 | 108.8 | 105.0 |
| 4月 | 90.4 | 86.4 | 87.5 | 83.7 | 113.8 | 108.8 | 108.8 | 104.0 | 74.7 | 71.4 | 82.2 | 78.6 | 85.8 | 82.0 | 115.0 | 109.9 |
| 5月 | 82.2 | 78.1 | 88.7 | 84.3 | 114.7 | 109.0 | 104.8 | 99.6 | 71.5 | 68.0 | 86.1 | 81.8 | 102.0 | 97.0 | 101.6 | 96.6 |
| 6月 | 131.0 | 123.8 | 195.9 | 185.2 | 125.4 | 118.5 | 154.2 | 145.7 | 220.5 | 208.4 | 147.2 | 139.1 | 230.0 | 217.4 | 143.5 | 135.6 |
| 7月 | 95.0 | 89.4 | 110.0 | 103.5 | 111.9 | 105.3 | 148.4 | 139.6 | 72.6 | 68.3 | 97.8 | 92.0 | 83.1 | 78.2 | 139.6 | 131.3 |
| 8月 | 94.1 | 88.2 | 89.1 | 83.5 | 115.7 | 108.4 | 107.9 | 101.1 | 66.5 | 62.3 | 83.9 | 78.6 | 93.1 | 87.3 | 102.7 | 96.3 |
| 9月 | 94.5 | 88.2 | 89.9 | 83.9 | 104.7 | 97.8 | 105.2 | 98.2 | 68.6 | 64.1 | 86.3 | 80.6 | 81.0 | 75.6 | 103.4 | 96.5 |

注) 実質賃金指数算出のための消費者物価指数は「高知市の持家の帰属家賃を除く総合」指数を使用しています。

統計表:事業所規模 5人以上

賃金指数(きまって支給する給与)

(R2年平均=100)

| 区分 | 調査産業計 | 建設業 | 製造業 | 電気・ガス・熱供給・水道業 | 情報通信業 | 運輸業,郵便業 | 卸売業,小売業 | 金融業,保険業 |
|---------|-------|-------|-------|---------------|-------|---------|---------|---------|
| 平成28年平均 | 108.0 | 109.2 | 101.7 | x | 145.0 | 112.5 | 98.2 | 114.1 |
| 29 | 109.2 | 126.8 | 100.2 | x | 139.7 | 110.9 | 103.9 | 111.2 |
| 30 | 99.3 | 90.5 | 103.9 | 126.6 | 116.5 | 99.7 | 101.1 | 115.3 |
| 令和元年 | 100.6 | 98.4 | 98.4 | 104.7 | 102.8 | 103.6 | 98.4 | 110.4 |
| 2 | 100.0 | 100.0 | 100.0 | 100.0 | 100.0 | 100.0 | 100.0 | 100.0 |
| 3 | 98.4 | 113.7 | 109.6 | 98.6 | 102.9 | 96.2 | 93.3 | 101.5 |
| 4 | 99.4 | 103.0 | 107.1 | 115.5 | 99.3 | 103.6 | 98.2 | 103.2 |
| 令和4年9月 | 99.3 | 101.8 | 106.4 | 113.2 | 94.5 | 106.6 | 99.5 | 110.9 |
| 10月 | 100.1 | 103.4 | 104.9 | 124.9 | 95.9 | 104.8 | 99.9 | 111.7 |
| 11月 | 100.2 | 104.3 | 105.6 | 113.7 | 98.7 | 106.0 | 100.3 | 112.3 |
| 12月 | 99.7 | 101.8 | 107.1 | 111.7 | 94.8 | 105.7 | 100.2 | 109.8 |
| 令和5年1月 | 99.6 | 95.3 | 104.9 | 106.1 | 102.5 | 100.4 | 98.2 | 116.1 |
| 2月 | 99.0 | 97.3 | 106.5 | 103.6 | 119.5 | 100.1 | 97.6 | 115.6 |
| 3月 | 99.8 | 99.0 | 106.3 | 102.8 | 111.3 | 102.5 | 97.2 | 117.5 |
| 4月 | 101.5 | 97.0 | 110.3 | 105.2 | 107.2 | 102.8 | 99.8 | 120.2 |
| 5月 | 101.5 | 96.3 | 108.6 | 105.8 | 114.7 | 100.2 | 99.8 | 119.4 |
| 6月 | 101.5 | 95.6 | 110.9 | 105.4 | 109.9 | 105.4 | 101.0 | 120.2 |
| 7月 | 101.3 | 98.1 | 110.5 | 103.9 | 117.2 | 93.5 | 102.7 | 121.4 |
| 8月 | 101.0 | 96.6 | 109.0 | 104.3 | 110.9 | 93.4 | 102.6 | 123.7 |
| 9月 | 101.8 | 99.2 | 109.8 | 105.5 | 110.3 | 91.8 | 102.8 | 122.4 |

| 区分 | 不動産業,物品賃貸業 | 学術研究,専門・技術サービス業 | 宿泊業,飲食サービス業 | 生活関連サービス業,娯楽業 | 教育,学習支援業 | 医療,福祉 | 複合サービス業 | サービス業(他に分類されないもの) |
|---------|------------|-----------------|-------------|---------------|----------|-------|---------|-------------------|
| 平成28年平均 | 112.1 | 107.3 | 110.3 | 95.7 | 86.8 | 112.3 | 88.3 | 111.8 |
| 29 | 91.4 | 105.6 | 109.2 | 91.1 | 89.1 | 110.4 | 100.4 | 110.1 |
| 30 | 79.0 | 88.3 | 102.3 | 109.8 | 94.4 | 93.6 | 94.6 | 121.0 |
| 令和元年 | 98.0 | 90.3 | 91.7 | 94.2 | 109.9 | 100.6 | 98.4 | 111.1 |
| 2 | 100.0 | 100.0 | 100.0 | 100.0 | 100.0 | 100.0 | 100.0 | 100.0 |
| 3 | 84.8 | 104.5 | 106.6 | 99.3 | 94.5 | 95.0 | 100.3 | 100.9 |
| 4 | 87.3 | 95.7 | 117.6 | 102.1 | 86.6 | 96.8 | 105.8 | 112.6 |
| 令和4年9月 | 90.2 | 98.5 | 108.7 | 99.9 | 85.1 | 98.0 | 104.9 | 109.4 |
| 10月 | 90.3 | 98.5 | 111.5 | 98.9 | 84.6 | 98.8 | 107.4 | 115.3 |
| 11月 | 94.2 | 100.9 | 111.4 | 99.8 | 82.9 | 99.5 | 106.1 | 112.6 |
| 12月 | 93.7 | 99.4 | 112.0 | 100.7 | 86.4 | 97.6 | 108.2 | 112.4 |
| 令和5年1月 | 94.2 | 106.4 | 111.1 | 114.7 | 87.1 | 99.3 | 106.8 | 114.0 |
| 2月 | 97.6 | 108.1 | 106.7 | 109.3 | 88.3 | 96.5 | 107.8 | 115.1 |
| 3月 | 118.3 | 108.9 | 111.9 | 110.8 | 92.6 | 95.7 | 106.2 | 119.2 |
| 4月 | 102.3 | 114.3 | 114.7 | 117.8 | 94.7 | 98.4 | 106.4 | 114.1 |
| 5月 | 98.0 | 111.9 | 118.3 | 113.0 | 91.8 | 99.4 | 105.9 | 112.9 |
| 6月 | 96.4 | 113.2 | 112.4 | 112.8 | 89.5 | 99.4 | 108.9 | 112.5 |
| 7月 | 113.8 | 115.7 | 109.6 | 119.1 | 88.2 | 99.8 | 101.3 | 109.7 |
| 8月 | 112.7 | 116.1 | 110.4 | 114.3 | 85.5 | 100.5 | 102.8 | 114.1 |
| 9月 | 113.1 | 117.6 | 107.6 | 113.9 | 88.1 | 101.6 | 100.8 | 114.9 |

統計表:事業所規模 5人以上

労働時間指数

(R2年平均=100)

| 区分 | 調査産業計 | | 建設業 | | 製造業 | | 電気・ガス・熱供給・水道業 | | 情報通信業 | | 運輸業,郵便業 | | 卸売業,小売業 | | 金融業,保険業 | |
|---------|-------|-------|-------|-------|-------|-------|---------------|-------|-------|-------|---------|-------|---------|-------|---------|-------|
| | 総実 | 所定外 | 総実 | 所定外 | 総実 | 所定外 | 総実 | 所定外 | 総実 | 所定外 | 総実 | 所定外 | 総実 | 所定外 | 総実 | 所定外 |
| 平成28年平均 | 105.4 | 121.9 | 103.7 | 152.3 | 103.6 | 114.3 | x | x | 97.4 | 106.7 | 103.7 | 83.5 | 111.1 | 111.5 | 107.5 | 178.2 |
| 29 | 106.0 | 120.9 | 104.3 | 137.2 | 101.0 | 107.6 | x | x | 97.7 | 95.9 | 97.8 | 70.5 | 118.5 | 180.0 | 107.7 | 163.6 |
| 30 | 104.1 | 107.6 | 106.0 | 151.1 | 105.0 | 126.0 | 108.6 | 163.9 | 100.2 | 131.0 | 95.1 | 73.9 | 110.9 | 112.6 | 110.9 | 168.0 |
| 令和元年 | 100.3 | 109.6 | 100.5 | 101.9 | 99.7 | 103.5 | 103.8 | 95.1 | 99.3 | 106.4 | 103.1 | 99.1 | 102.1 | 100.8 | 103.3 | 149.8 |
| 2 | 100.0 | 100.0 | 100.0 | 100.0 | 100.0 | 100.0 | 100.0 | 100.0 | 100.0 | 100.0 | 100.0 | 100.0 | 100.0 | 100.0 | 100.0 | 100.0 |
| 3 | 97.9 | 84.8 | 99.9 | 114.4 | 99.0 | 101.4 | 97.4 | 80.9 | 99.5 | 81.2 | 88.4 | 46.4 | 95.4 | 61.6 | 103.3 | 140.9 |
| 4 | 97.7 | 80.4 | 96.1 | 80.2 | 96.8 | 78.7 | 105.7 | 148.5 | 104.8 | 115.1 | 94.5 | 57.6 | 99.0 | 84.6 | 99.6 | 103.5 |
| 令和4年9月 | 97.4 | 79.5 | 99.0 | 75.0 | 95.8 | 75.4 | 115.2 | 273.1 | 105.7 | 120.8 | 91.9 | 56.8 | 99.1 | 78.1 | 102.6 | 113.5 |
| 10月 | 98.2 | 81.9 | 99.1 | 84.4 | 97.4 | 77.1 | 107.6 | 173.1 | 101.8 | 127.5 | 94.9 | 57.9 | 98.7 | 84.4 | 101.4 | 130.8 |
| 11月 | 98.5 | 83.1 | 101.0 | 97.9 | 98.4 | 80.5 | 110.4 | 180.6 | 106.2 | 126.7 | 94.0 | 59.7 | 100.2 | 81.3 | 101.5 | 126.9 |
| 12月 | 96.4 | 80.7 | 96.9 | 79.2 | 98.2 | 82.2 | 105.4 | 161.3 | 106.8 | 127.5 | 93.4 | 56.6 | 98.7 | 93.8 | 101.9 | 123.1 |
| 令和5年1月 | 92.1 | 92.8 | 90.3 | 69.8 | 86.0 | 75.4 | 101.3 | 146.2 | 104.7 | 113.3 | 95.3 | 77.4 | 94.8 | 100.0 | 101.9 | 167.3 |
| 2月 | 95.0 | 92.8 | 99.7 | 90.6 | 98.4 | 80.5 | 107.2 | 172.0 | 106.2 | 148.3 | 93.9 | 75.3 | 94.9 | 85.9 | 97.7 | 157.7 |
| 3月 | 97.2 | 97.6 | 101.3 | 95.8 | 97.2 | 83.9 | 115.7 | 178.5 | 103.2 | 145.0 | 102.3 | 97.1 | 93.2 | 89.1 | 101.7 | 178.8 |
| 4月 | 100.1 | 95.2 | 98.8 | 71.9 | 103.6 | 83.1 | 111.5 | 184.9 | 110.0 | 155.8 | 98.2 | 87.6 | 100.0 | 100.0 | 106.7 | 192.3 |
| 5月 | 96.2 | 91.6 | 90.3 | 62.5 | 91.8 | 76.3 | 108.6 | 193.5 | 103.8 | 149.2 | 99.6 | 90.0 | 96.7 | 95.3 | 103.2 | 192.3 |
| 6月 | 101.7 | 86.7 | 101.0 | 61.5 | 105.3 | 79.7 | 118.8 | 172.0 | 103.5 | 129.2 | 99.9 | 84.2 | 100.4 | 89.1 | 108.1 | 192.3 |
| 7月 | 96.2 | 80.7 | 95.0 | 58.3 | 99.9 | 95.8 | 112.5 | 176.3 | 113.9 | 124.2 | 83.2 | 51.1 | 97.2 | 79.7 | 110.2 | 188.5 |
| 8月 | 92.7 | 75.9 | 89.2 | 51.0 | 90.6 | 83.9 | 114.5 | 179.6 | 106.0 | 102.5 | 81.9 | 55.8 | 95.7 | 87.5 | 99.1 | 176.9 |
| 9月 | 96.8 | 81.9 | 96.1 | 57.3 | 101.1 | 83.1 | 110.0 | 165.6 | 103.5 | 99.2 | 83.2 | 56.1 | 97.2 | 101.6 | 105.9 | 167.3 |

| 区分 | 不動産業,物品賃貸業 | | 学術研究,専門・技術サービス業 | | 宿泊業,飲食サービス業 | | 生活関連サービス業,娯楽業 | | 教育,学習支援業 | | 医療,福祉 | | 複合サービス業 | | サービス業(他に分類されないもの) | |
|---------|------------|-------|-----------------|-------|-------------|-------|---------------|-------|----------|-------|-------|-------|---------|-------|-------------------|-------|
| | 総実 | 所定外 | 総実 | 所定外 | 総実 | 所定外 | 総実 | 所定外 | 総実 | 所定外 | 総実 | 所定外 | 総実 | 所定外 | 総実 | 所定外 |
| 平成28年平均 | 104.0 | 168.9 | 107.4 | 101.3 | 123.8 | 250.7 | 114.1 | 180.9 | 95.7 | 46.9 | 96.9 | 128.8 | 97.2 | 83.6 | 100.9 | 112.1 |
| 29 | 94.8 | 93.5 | 101.9 | 78.4 | 118.7 | 170.4 | 102.4 | 173.2 | 97.5 | 69.9 | 98.2 | 127.8 | 103.8 | 91.8 | 102.4 | 78.0 |
| 30 | 87.4 | 56.5 | 101.0 | 95.8 | 109.9 | 115.4 | 107.7 | 98.4 | 102.0 | 164.7 | 97.7 | 82.5 | 98.7 | 68.3 | 105.6 | 93.7 |
| 令和元年 | 98.6 | 121.0 | 102.4 | 112.5 | 96.4 | 80.2 | 100.6 | 154.1 | 103.9 | 215.4 | 97.5 | 103.7 | 97.0 | 105.5 | 105.2 | 95.1 |
| 2 | 100.0 | 100.0 | 100.0 | 100.0 | 100.0 | 100.0 | 100.0 | 100.0 | 100.0 | 100.0 | 100.0 | 100.0 | 100.0 | 100.0 | 100.0 | 100.0 |
| 3 | 92.5 | 94.4 | 95.6 | 75.7 | 102.4 | 111.1 | 106.9 | 122.0 | 100.6 | 152.6 | 98.6 | 89.0 | 100.4 | 87.3 | 94.4 | 83.7 |
| 4 | 101.2 | 203.6 | 91.6 | 61.7 | 110.9 | 69.7 | 111.1 | 109.2 | 96.7 | 148.4 | 94.9 | 80.1 | 100.6 | 72.3 | 97.5 | 90.6 |
| 令和4年9月 | 102.5 | 175.0 | 91.9 | 57.3 | 106.0 | 68.1 | 109.7 | 121.3 | 98.6 | 139.4 | 94.7 | 82.4 | 101.0 | 81.3 | 97.7 | 96.1 |
| 10月 | 99.7 | 180.0 | 92.4 | 58.1 | 108.4 | 66.0 | 112.0 | 136.2 | 96.8 | 149.3 | 95.4 | 82.4 | 100.7 | 80.0 | 101.9 | 109.1 |
| 11月 | 109.1 | 223.8 | 94.0 | 67.5 | 105.1 | 70.2 | 107.7 | 100.0 | 97.7 | 145.1 | 96.4 | 84.3 | 98.2 | 72.5 | 100.5 | 100.0 |
| 12月 | 107.6 | 212.5 | 90.3 | 62.4 | 105.0 | 57.4 | 107.3 | 80.9 | 90.6 | 121.1 | 93.4 | 86.3 | 108.7 | 118.8 | 97.2 | 105.2 |
| 令和5年1月 | 92.6 | 98.8 | 94.0 | 86.3 | 107.0 | 148.9 | 110.4 | 187.2 | 82.4 | 104.2 | 88.4 | 92.2 | 96.4 | 78.8 | 95.4 | 102.6 |
| 2月 | 96.2 | 122.5 | 96.1 | 97.4 | 102.4 | 131.9 | 107.0 | 157.4 | 92.2 | 123.9 | 90.9 | 92.2 | 91.6 | 58.8 | 100.1 | 107.8 |
| 3月 | 99.2 | 130.0 | 110.2 | 138.5 | 107.6 | 91.5 | 109.1 | 136.2 | 100.8 | 147.9 | 91.9 | 92.2 | 107.3 | 50.0 | 102.7 | 107.8 |
| 4月 | 98.8 | 108.8 | 103.7 | 72.6 | 108.5 | 91.5 | 116.5 | 202.1 | 105.2 | 184.5 | 95.6 | 78.4 | 101.1 | 60.0 | 101.0 | 114.3 |
| 5月 | 92.4 | 102.5 | 93.7 | 96.6 | 112.2 | 106.4 | 113.5 | 166.0 | 97.2 | 143.7 | 93.4 | 76.5 | 99.1 | 73.8 | 94.3 | 102.6 |
| 6月 | 102.5 | 112.5 | 105.6 | 82.1 | 104.6 | 72.3 | 111.0 | 153.2 | 106.5 | 153.5 | 100.2 | 82.4 | 103.3 | 36.3 | 103.6 | 101.3 |
| 7月 | 98.4 | 92.5 | 101.9 | 85.5 | 101.2 | 76.6 | 107.8 | 180.9 | 89.4 | 111.3 | 95.8 | 84.3 | 99.8 | 66.3 | 100.6 | 122.1 |
| 8月 | 93.7 | 81.3 | 100.4 | 79.5 | 103.1 | 89.4 | 110.9 | 178.7 | 62.5 | 39.4 | 96.5 | 84.3 | 100.6 | 48.8 | 99.2 | 98.7 |
| 9月 | 98.6 | 93.8 | 101.7 | 96.6 | 99.0 | 70.2 | 115.1 | 180.9 | 93.9 | 115.5 | 96.9 | 82.4 | 96.8 | 65.0 | 103.2 | 114.3 |

統計表:事業所規模 5人以上

常用雇用指数

(R2年平均 = 100)

| 区分 | 調査産業計 | 建設業 | 製造業 | 電気・ガス・熱供給・水道業 | 情報通信業 | 運輸業,郵便業 | 卸売業,小売業 | 金融業,保険業 |
|---------|-------|-------|-------|---------------|-------|---------|---------|---------|
| 平成28年平均 | 96.1 | 94.7 | 84.8 | x | 98.2 | 102.6 | 98.6 | 111.8 |
| 29 | 98.1 | 97.5 | 86.9 | x | 98.3 | 105.6 | 101.2 | 108.3 |
| 30 | 99.6 | 91.3 | 105.6 | 104.9 | 99.6 | 105.4 | 101.2 | 106.5 |
| 令和元年 | 100.5 | 97.5 | 104.5 | 103.5 | 100.5 | 106.3 | 101.1 | 103.5 |
| 2 | 100.0 | 100.0 | 100.0 | 100.0 | 100.0 | 100.0 | 100.0 | 100.0 |
| 3 | 99.5 | 98.3 | 93.0 | 65.7 | 100.7 | 108.1 | 100.1 | 98.8 |
| 4 | 101.9 | 94.2 | 100.7 | 99.1 | 100.5 | 103.5 | 98.7 | 100.4 |
| 令和4年9月 | 101.5 | 94.1 | 100.4 | 98.8 | 100.1 | 100.6 | 98.1 | 97.6 |
| 10月 | 101.5 | 94.0 | 99.5 | 98.8 | 98.6 | 99.3 | 98.6 | 97.8 |
| 11月 | 102.2 | 93.6 | 99.7 | 100.9 | 98.7 | 99.9 | 98.9 | 98.0 |
| 12月 | 102.7 | 93.1 | 100.2 | 100.9 | 97.8 | 99.7 | 98.8 | 99.3 |
| 令和5年1月 | 102.7 | 92.5 | 102.7 | 100.6 | 97.2 | 99.1 | 98.4 | 98.1 |
| 2月 | 102.6 | 92.8 | 103.1 | 99.5 | 97.1 | 98.4 | 99.1 | 98.3 |
| 3月 | 101.9 | 93.0 | 101.1 | 99.1 | 101.3 | 98.3 | 98.5 | 97.6 |
| 4月 | 102.7 | 93.2 | 101.4 | 97.6 | 101.5 | 100.3 | 97.6 | 98.2 |
| 5月 | 102.4 | 93.1 | 101.4 | 98.1 | 102.5 | 99.9 | 97.1 | 98.5 |
| 6月 | 103.4 | 92.7 | 102.8 | 97.0 | 102.2 | 100.7 | 96.8 | 98.9 |
| 7月 | 102.8 | 92.4 | 95.0 | 98.0 | 101.6 | 100.9 | 96.3 | 97.9 |
| 8月 | 102.6 | 91.6 | 94.4 | 98.3 | 102.3 | 100.6 | 97.1 | 98.2 |
| 9月 | 102.0 | 90.9 | 91.6 | 98.8 | 103.4 | 100.4 | 96.6 | 97.8 |

| 区分 | 不動産業,物品賃貸業 | 学術研究,専門・技術サービス業 | 宿泊業,飲食サービス業 | 生活関連サービス業,娯楽業 | 教育,学習支援業 | 医療,福祉 | 複合サービス業 | サービス業(他に分類されないもの) |
|---------|------------|-----------------|-------------|---------------|----------|-------|---------|-------------------|
| 平成28年平均 | 169.8 | 105.0 | 79.5 | 98.8 | 106.0 | 97.2 | 107.5 | 96.1 |
| 29 | 162.6 | 103.4 | 86.2 | 100.9 | 102.8 | 97.2 | 114.3 | 102.7 |
| 30 | 112.2 | 99.8 | 88.8 | 106.4 | 100.8 | 98.3 | 114.8 | 104.0 |
| 令和元年 | 114.4 | 98.7 | 99.1 | 107.0 | 100.1 | 98.5 | 103.0 | 96.5 |
| 2 | 100.0 | 100.0 | 100.0 | 100.0 | 100.0 | 100.0 | 100.0 | 100.0 |
| 3 | 100.5 | 71.6 | 105.1 | 104.3 | 98.0 | 101.7 | 97.3 | 92.9 |
| 4 | 113.7 | 102.5 | 121.8 | 95.9 | 94.3 | 102.3 | 91.5 | 94.9 |
| 令和4年9月 | 113.3 | 103.7 | 118.5 | 95.2 | 92.9 | 102.6 | 89.7 | 101.7 |
| 10月 | 114.7 | 103.1 | 118.4 | 95.3 | 94.9 | 102.1 | 89.8 | 103.9 |
| 11月 | 114.1 | 104.0 | 122.4 | 97.8 | 95.4 | 102.4 | 91.1 | 103.6 |
| 12月 | 112.8 | 103.6 | 125.4 | 98.6 | 95.0 | 103.1 | 92.8 | 102.6 |
| 令和5年1月 | 143.1 | 97.5 | 125.0 | 100.3 | 93.4 | 103.0 | 92.7 | 102.8 |
| 2月 | 144.0 | 97.7 | 124.5 | 98.5 | 93.5 | 102.8 | 92.5 | 102.1 |
| 3月 | 143.9 | 97.9 | 126.7 | 96.7 | 84.7 | 102.6 | 90.6 | 102.5 |
| 4月 | 143.8 | 103.0 | 127.5 | 97.5 | 90.0 | 103.9 | 91.2 | 101.3 |
| 5月 | 145.5 | 102.6 | 124.8 | 98.0 | 92.1 | 103.5 | 91.4 | 102.1 |
| 6月 | 145.0 | 103.0 | 129.5 | 99.9 | 94.8 | 104.4 | 92.0 | 99.4 |
| 7月 | 147.4 | 102.6 | 133.9 | 99.5 | 92.7 | 104.4 | 91.1 | 99.5 |
| 8月 | 144.9 | 103.1 | 131.3 | 98.5 | 92.6 | 104.4 | 91.2 | 100.1 |
| 9月 | 145.4 | 101.9 | 131.4 | 99.6 | 91.2 | 104.1 | 91.0 | 99.7 |

《 事業所規模 30人以上 》

1. 賃金の動き(1表参照)

| | | 対前月比(差) | 対前年同月比(差) |
|------------|-----------|---------|-----------|
| 現金給与総額 | 265,309 円 | 1.2 % | 2.8 % |
| きまって支給する給与 | 262,223 円 | 1.1 % | 2.0 % |
| 特別に支払われた給与 | 3,086 円 | 357 円 | 2,236 円 |

2. 労働時間の動き(2表参照)

| | | 対前月比(差) | 対前年同月比(差) |
|---------|----------|---------|-----------|
| 出勤日数 | 18.6 日 | 0.9 日 | 0.2 日 |
| 総実労働時間 | 143.2 時間 | 6.4 % | 2.2 % |
| 所定外労働時間 | 8.1 時間 | 8.0 % | 15.7 % |

3. 雇用の動き(3表参照)

| | | 対前月比(差) | 対前年同月比(差) |
|----------|-----------|----------|-----------|
| 常用労働者数 | 113,535 人 | △ 1.9 % | 0.3 % |
| パート労働者比率 | 22.8 % | △ 0.4 pt | △ 1.5 pt |
| 労働異動率 | | | |
| 入職率 | 1.37 % | | △ 0.14 pt |
| 離職率 | 1.85 % | | △ 0.03 pt |

《 事業所規模 30人以上 》

(1表) 月間現金給与額

(単位:円、%)

| 産 業 | 現金給与総額 | | きまって支給する給与 | | 所定内給与 | | 特別に支払われた給与 | | |
|-------------------|------------|--------------|------------|--------------|------------|--------------|------------|--------------|---------|
| | 対前月 増減率 | 対前年同月 増減率 | 対前月 増減率 | 対前年同月 増減率 | 対前月 増減率 | 対前年同月 増減率 | 対前月 増減率 | 対前年同月 増減率 | |
| 全国(調査産業計・確報値) | △ 0.2 | 1.2 | 0.4 | 1.5 | 0.4 | 1.6 | 8,853 | △ 1,848 | △ 1,213 |
| 高知県(調査産業計) | 1.2 | 2.8 | 1.1 | 2.0 | 0.9 | 1.2 | 3,086 | 357 | 2,236 |
| 建設業 | 3.0 | △ 2.1 | 4.6 | △ 1.9 | 3.2 | △ 3.1 | 407 | △ 4,463 | △ 36 |
| 製造業 | △ 3.1 | 0.4 | △ 0.4 | 2.0 | △ 0.1 | 1.4 | 2,327 | △ 7,639 | △ 4,014 |
| 電気・ガス・熱供給・水道業 | △ 0.5 | △ 4.9 | 1.5 | △ 4.6 | 0.1 | △ 5.6 | 2,840 | △ 8,123 | △ 1,231 |
| 情報通信業 | △ 1.0 | 12.3 | △ 1.0 | 12.3 | △ 0.9 | 12.9 | 0 | 0 | 0 |
| 運輸業、郵便業 | △ 7.1 | △ 9.2 | △ 0.9 | △ 9.2 | △ 0.4 | △ 12.2 | 105 | △ 16,737 | △ 23 |
| 卸売業、小売業 | △ 1.0 | 7.4 | △ 0.3 | 7.4 | △ 0.8 | 5.9 | 92 | △ 1,539 | 92 |
| 金融業、保険業 | △ 2.0 | 5.2 | △ 2.0 | 5.2 | △ 1.2 | 6.1 | 0 | 0 | 0 |
| 不動産業、物品賃貸業 | △ 0.3 | 3.0 | △ 0.3 | 3.0 | △ 0.9 | 4.2 | 0 | 0 | 0 |
| 学術研究、専門・技術サービス業 | 1.1 | △ 0.9 | 1.1 | △ 0.9 | 0.3 | △ 1.3 | 0 | 0 | 0 |
| 宿泊業、飲食サービス業 | △ 5.2 | 14.7 | △ 6.1 | 15.5 | △ 6.6 | 12.4 | 2,273 | 952 | △ 410 |
| 生活関連サービス業、娯楽業 | △ 7.7 | △ 3.7 | 0.1 | △ 3.7 | 0.0 | △ 4.5 | 0 | △ 15,116 | 0 |
| 教育、学習支援業 | 3.7 | 5.8 | 3.7 | 5.9 | 4.0 | 5.8 | 52 | 52 | 42 |
| 医療、福祉 | 4.1 | 4.7 | 1.7 | 2.2 | 1.1 | 1.1 | 7,103 | 7,030 | 7,103 |
| 複合サービス業 | △ 5.1 | △ 7.0 | △ 3.8 | △ 7.2 | △ 3.0 | △ 6.2 | 430 | △ 4,026 | 108 |
| サービス業(他に分類されないもの) | △ 6.8 | △ 1.7 | △ 6.8 | △ 1.7 | △ 6.8 | △ 3.4 | 70 | △ 11 | 70 |

注) ① 特別に支払われた給与については指数を作成していないため、実数による増減差です。
 ② 「現金給与総額」＝「きまって支給する給与」＋「特別に支払われた給与」＋「きまって支給する給与」＋「所定内給与」＋「超過労働給与」
 ③ 「-」は該当データの無いものを示し、「x」は標本数が少につき秘密のため公表できないもの。「0」は集計単位未満のデータ量を示す。

《 事業所規模 30人以上 》

(2表) 月間実労働時間数および出勤日数

(単位:時間、日、%)

| 産 業 | 総実労働時間 | | | 所定内労働時間 | | | 所定外労働時間 | | | 出勤日数 | | |
|-------------------|------------|--------------|------------|------------|--------------|------------|--------------|------------|--------------|------------|--------------|-------|
| | 対前月 増減率 | 対前年同月 増減率 | 対前月 増減率 | 対前月 増減率 | 対前年同月 増減率 | 対前月 増減率 | 対前年同月 増減率 | 対前月 増減率 | 対前年同月 増減率 | 対前月 増減率 | 対前年同月 増減率 | |
| 全国(調査産業計・確報値) | 143.4 | 2.9 | △ 0.5 | 131.4 | 2.6 | △ 0.3 | 12.0 | 7.1 | △ 1.7 | 18.0 | 0.5 | 0.0 |
| 高知県(調査産業計) | 143.2 | 6.4 | 2.2 | 135.1 | 6.3 | 1.4 | 8.1 | 8.0 | 15.7 | 18.6 | 0.9 | 0.2 |
| 建設業 | 161.3 | 11.9 | 3.2 | 153.4 | 12.7 | 5.2 | 7.9 | △ 1.3 | △ 24.8 | 20.9 | 2.5 | 0.2 |
| 製造業 | 170.9 | 14.2 | 8.9 | 158.7 | 15.4 | 9.0 | 12.2 | 0.8 | 8.9 | 21.0 | 2.9 | 2.0 |
| 電気・ガス・熱供給・水道業 | 150.9 | △ 6.6 | △ 11.4 | 138.7 | △ 5.5 | 0.7 | 12.2 | △ 17.0 | △ 62.6 | 18.2 | △ 1.0 | 0.1 |
| 情報通信業 | 168.4 | 1.3 | 2.0 | 157.8 | 1.7 | 2.3 | 10.6 | △ 3.6 | △ 1.8 | 18.7 | 0.0 | △ 0.2 |
| 運輸業、郵便業 | 177.3 | △ 1.2 | 8.4 | 143.6 | △ 1.0 | 1.3 | 33.7 | △ 2.0 | 53.9 | 19.1 | △ 0.1 | △ 1.2 |
| 卸売業、小売業 | 139.1 | 0.7 | 0.3 | 132.7 | 0.4 | △ 1.0 | 6.4 | 8.5 | 39.1 | 19.1 | 0.2 | 0.2 |
| 金融業、保険業 | 147.4 | 11.6 | 1.1 | 136.7 | 13.2 | △ 0.8 | 10.7 | △ 5.3 | 33.8 | 18.5 | 2.0 | 0.2 |
| 不動産業、物品賃貸業 | 137.6 | 1.7 | △ 5.3 | 126.3 | 1.1 | △ 2.9 | 11.3 | 8.7 | △ 25.7 | 18.5 | 0.0 | △ 0.1 |
| 学術研究、専門・技術サービス業 | 140.4 | △ 2.4 | △ 1.9 | 133.8 | △ 3.4 | △ 1.0 | 6.6 | 24.5 | △ 16.5 | 18.0 | △ 0.8 | △ 0.4 |
| 宿泊業、飲食サービス業 | 92.1 | △ 1.5 | 11.0 | 85.8 | △ 1.0 | 7.8 | 6.3 | △ 7.4 | 85.3 | 14.1 | △ 0.8 | 0.5 |
| 生活関連サービス業、娯楽業 | 136.2 | 4.4 | 6.0 | 130.8 | 4.1 | 5.7 | 5.4 | 14.9 | 14.9 | 18.5 | 0.6 | 1.2 |
| 教育、学習支援業 | 131.7 | 66.7 | △ 1.3 | 124.0 | 61.5 | △ 3.5 | 7.7 | 250.0 | 51.0 | 17.1 | 6.0 | △ 0.2 |
| 医療、福祉 | 143.0 | 1.3 | 0.3 | 138.0 | 1.1 | 0.1 | 5.0 | 8.7 | 4.1 | 18.6 | 0.1 | △ 0.1 |
| 複合サービス業 | 143.8 | △ 7.5 | △ 5.1 | 138.0 | △ 8.4 | △ 3.3 | 5.8 | 23.4 | △ 34.1 | 17.9 | △ 1.5 | △ 0.7 |
| サービス業(他に分類されないもの) | 130.7 | △ 1.1 | 10.9 | 122.2 | △ 1.1 | 10.3 | 8.5 | △ 2.3 | 19.7 | 19.2 | △ 0.1 | 1.8 |

注) ① 出勤日数については指数を作成していないため、実数による増減差です。
 ② 「-」は該当データの無いものを示し、「x」は標本数が少につき秘密のため公表できないもの。「0」は集計単位未満のデータ量を示す。

(図1) 賃金・労働時間・常用雇用指数(令和2年平均=100)の変化(事業所規模30人以上)

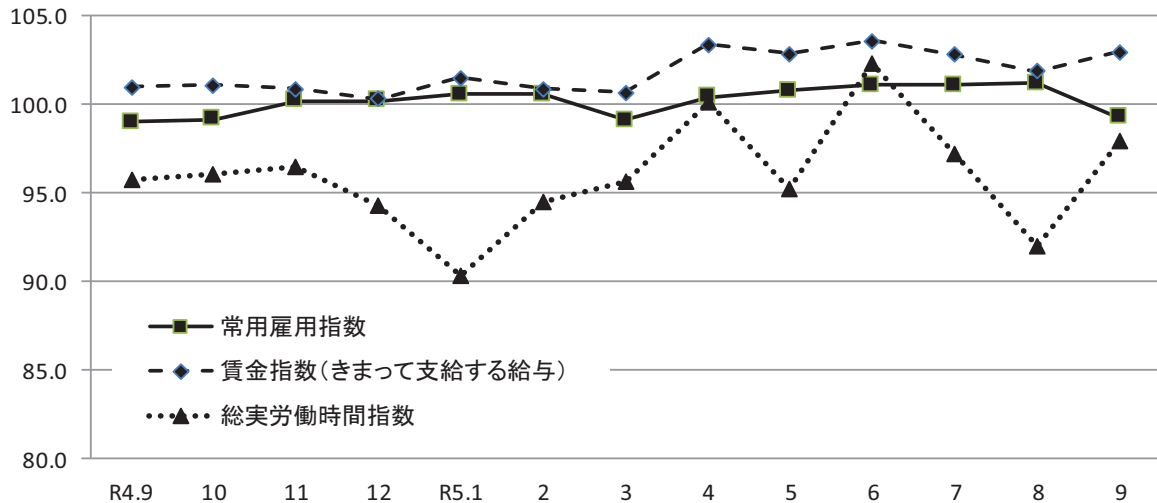

《 事業所規模 30人以上 》

(3表) 常用労働者数および労働異動率

(単位:人、%、ポイント)

| 産 業 | 本調査期間末常用労働者数 | | | 労働異動率 | | | | |
|-------------------|--------------|----------|-------------|-------|----------|--------|----------|--------|
| | 対前月増減率 | 対前年同月増減率 | パートタイム労働者比率 | 入職率 | 対前年同月増減差 | 離職率 | 対前年同月増減差 | |
| 全国(調査産業計・確報値) | 29,608,791 | △ 0.1 | 0.8 | 24.8 | 1.49 | 0.08 | 1.59 | △ 0.02 |
| 高知県(調査産業計) | 113,535 | △ 1.9 | 0.3 | 22.8 | 1.37 | △ 0.14 | 1.85 | △ 0.03 |
| 建設業 | 3,978 | △ 0.6 | 2.3 | 1.8 | 0.37 | △ 0.09 | 0.97 | 0.18 |
| 製造業 | 12,189 | △ 4.5 | 3.9 | 8.2 | 0.53 | △ 0.07 | 0.61 | △ 0.21 |
| 電気・ガス・熱供給・水道業 | 775 | 0.9 | △ 1.7 | 2.5 | 0.91 | 0.78 | 0.00 | △ 0.63 |
| 情報通信業 | 1,881 | 0.4 | 1.8 | 4.4 | 0.75 | 0.75 | 0.32 | 0.00 |
| 運輸業,郵便業 | 4,507 | △ 2.1 | △ 6.4 | 15.7 | 0.63 | △ 0.04 | 2.69 | 0.34 |
| 卸売業,小売業 | 15,674 | △ 0.9 | △ 4.1 | 38.9 | 1.01 | 0.04 | 1.93 | 0.26 |
| 金融業,保険業 | 2,689 | 0.1 | 1.7 | 10.4 | 1.75 | 0.01 | 1.64 | △ 0.29 |
| 不動産業,物品賃貸業 | 1,266 | 0.7 | 63.6 | 40.0 | 2.47 | 0.94 | 1.75 | △ 1.30 |
| 学術研究,専門・技術サービス業 | 1,544 | △ 0.6 | △ 15.4 | 10.6 | 0.00 | △ 0.16 | 0.58 | 0.36 |
| 宿泊業,飲食サービス業 | 6,497 | △ 13.0 | 10.8 | 70.2 | 4.08 | △ 0.28 | 2.87 | △ 0.69 |
| 生活関連サービス業,娯楽業 | 2,385 | 0.4 | 3.2 | 41.9 | 1.85 | 0.63 | 1.43 | 0.95 |
| 教育,学習支援業 | 9,818 | △ 2.5 | △ 2.8 | 22.7 | 4.15 | 1.41 | 6.64 | 2.54 |
| 医療,福祉 | 42,300 | △ 0.2 | 0.9 | 14.5 | 0.94 | △ 0.66 | 1.14 | △ 0.48 |
| 複合サービス業 | 1,666 | △ 0.4 | △ 2.9 | 19.3 | 0.00 | 0.00 | 0.36 | 0.19 |
| サービス業(他に分類されないもの) | 6,249 | △ 0.4 | △ 0.4 | 42.8 | 1.18 | △ 0.96 | 1.64 | △ 1.62 |

注) ① 労働異動率については指数を作成していませんので、実数による増減差です。

令和5年9月

② 「-」は該当データの無いものを示し、「x」は標本数が寡少につき秘匿のため公表できないもの。「0」は集計単位未満のデータ量を示す。

《 事業所規模 30人以上 》

(4表) 産業別・就業形態別常用労働者数、月間給与額、労働時間数等

(単位:人、円、日、時間)

| 就業形態 | 産 業 | 本調査期間末労働者数 | 現金給与総額 | きまって支給する給与 | | | 特別に支払われた給与 | 出勤日数 | 総労働時間 | 実所定内労働時間 | 所定外労働時間 |
|-----------|---------|------------|---------|------------|---------|--------|------------|------|-------|----------|---------|
| | | | | 所定内給与 | 超過労働給与 | | | | | | |
| 一般労働者 | 調査産業計 | 87,674 | 313,776 | 310,035 | 289,704 | 20,331 | 3,741 | 19.9 | 160.6 | 150.5 | 10.1 |
| | 製造業 | 11,194 | 276,329 | 273,897 | 252,510 | 21,387 | 2,432 | 21.0 | 173.6 | 161.0 | 12.6 |
| | 卸売業,小売業 | 9,580 | 265,179 | 265,027 | 247,664 | 17,363 | 152 | 20.2 | 163.5 | 153.5 | 10.0 |
| | 医療,福祉 | 36,146 | 334,992 | 327,173 | 305,040 | 22,133 | 7,819 | 19.3 | 152.3 | 146.7 | 5.6 |
| パートタイム労働者 | 調査産業計 | 25,861 | 102,238 | 101,353 | 99,289 | 2,064 | 885 | 14.3 | 84.9 | 83.5 | 1.4 |
| | 製造業 | 995 | 142,750 | 141,607 | 132,367 | 9,240 | 1,143 | 20.0 | 140.1 | 132.8 | 7.3 |
| | 卸売業,小売業 | 6,094 | 105,537 | 105,537 | 104,315 | 1,222 | 0 | 17.3 | 101.5 | 100.6 | 0.9 |
| | 医療,福祉 | 6,154 | 132,831 | 129,944 | 127,015 | 2,929 | 2,887 | 13.9 | 87.5 | 86.4 | 1.1 |

令和5年9月

統計表:事業所規模 30人以上

賃金指数(現金給与総額)

(R2年平均=100)

| 区分 | 調査産業計 | | 建設業 | | 製造業 | | 電気・ガス・熱供給・水道業 | | 情報通信業 | | 運輸業、郵便業 | | 卸売業、小売業 | | 金融業、保険業 | |
|---------|-------|-------|-------|-------|-------|-------|---------------|-------|-------|-------|---------|-------|---------|-------|---------|-------|
| | 名目 | 実質 | 名目 | 実質 | 名目 | 実質 | 名目 | 実質 | 名目 | 実質 | 名目 | 実質 | 名目 | 実質 | 名目 | 実質 |
| 平成28年平均 | 105.1 | 107.2 | x | x | 96.9 | 98.9 | x | x | 125.7 | 128.3 | 100.6 | 102.7 | 93.2 | 95.1 | 138.1 | 140.9 |
| 29 | 105.0 | 106.2 | x | x | 101.3 | 102.4 | x | x | 126.3 | 127.7 | 95.2 | 96.3 | 95.0 | 96.1 | 127.8 | 129.2 |
| 30 | 97.7 | 98.2 | x | x | 103.9 | 104.4 | x | x | 112.9 | 113.5 | 98.3 | 98.8 | 96.7 | 97.2 | 117.6 | 118.2 |
| 令和元年 | 103.0 | 102.8 | 99.6 | 99.4 | 101.2 | 101.0 | 102.0 | 101.8 | 97.9 | 97.7 | 103.9 | 103.7 | 103.4 | 103.2 | 113.1 | 112.9 |
| 2 | 100.0 | 100.0 | 100.0 | 100.0 | 100.0 | 100.0 | 100.0 | 100.0 | 100.0 | 100.0 | 100.0 | 100.0 | 100.0 | 100.0 | 100.0 | 100.0 |
| 3 | 97.7 | 98.1 | 110.5 | 110.9 | 105.2 | 105.6 | 99.7 | 100.1 | 105.6 | 106.0 | 81.8 | 82.1 | 92.4 | 92.8 | 111.0 | 111.4 |
| 4 | 98.8 | 97.1 | 78.7 | 77.3 | 107.0 | 105.1 | 117.7 | 115.6 | 100.4 | 98.6 | 99.3 | 97.5 | 95.3 | 93.6 | 134.0 | 131.6 |
| 令和4年9月 | 84.3 | 82.2 | 68.0 | 66.3 | 90.1 | 87.8 | 90.6 | 88.3 | 71.8 | 70.0 | 92.3 | 90.0 | 82.6 | 80.5 | 102.9 | 100.3 |
| 10月 | 86.6 | 83.9 | 70.3 | 68.1 | 86.2 | 83.5 | 105.3 | 102.0 | 118.2 | 114.5 | 87.5 | 84.8 | 96.6 | 93.6 | 103.9 | 100.7 |
| 11月 | 90.7 | 87.7 | 80.2 | 77.6 | 128.0 | 123.8 | 92.9 | 89.8 | 73.0 | 70.6 | 93.9 | 90.8 | 84.1 | 81.3 | 103.4 | 100.0 |
| 12月 | 172.9 | 168.2 | 119.9 | 116.6 | 172.5 | 167.8 | 248.5 | 241.7 | 144.4 | 140.5 | 156.1 | 151.8 | 152.5 | 148.3 | 287.4 | 279.6 |
| 令和5年1月 | 86.4 | 83.4 | 60.2 | 58.1 | 87.8 | 84.7 | 87.7 | 84.7 | 81.3 | 78.5 | 85.3 | 82.3 | 86.2 | 83.2 | 103.7 | 100.1 |
| 2月 | 84.5 | 81.8 | 64.1 | 62.1 | 89.1 | 86.3 | 86.5 | 83.7 | 81.0 | 78.4 | 84.0 | 81.3 | 85.3 | 82.6 | 104.1 | 100.8 |
| 3月 | 87.5 | 84.5 | 76.1 | 73.5 | 91.7 | 88.5 | 84.4 | 81.5 | 99.5 | 96.0 | 89.2 | 86.1 | 84.0 | 81.1 | 106.2 | 102.5 |
| 4月 | 86.8 | 83.0 | 65.3 | 62.4 | 91.6 | 87.6 | 86.4 | 82.6 | 82.0 | 78.4 | 87.0 | 83.2 | 93.2 | 89.1 | 107.0 | 102.3 |
| 5月 | 87.6 | 83.3 | 68.4 | 65.0 | 91.0 | 86.5 | 87.0 | 82.7 | 82.1 | 78.0 | 86.8 | 82.5 | 87.8 | 83.5 | 106.3 | 101.0 |
| 6月 | 166.9 | 157.8 | 105.1 | 99.3 | 156.9 | 148.3 | 222.3 | 210.1 | 192.4 | 181.9 | 88.8 | 83.9 | 134.2 | 126.8 | 316.4 | 299.1 |
| 7月 | 105.9 | 99.6 | 86.8 | 81.7 | 133.9 | 126.0 | 95.9 | 90.2 | 89.3 | 84.0 | 147.6 | 138.9 | 137.5 | 129.4 | 121.3 | 114.1 |
| 8月 | 85.7 | 80.3 | 64.7 | 60.6 | 93.4 | 87.5 | 86.7 | 81.3 | 81.4 | 76.3 | 90.2 | 84.5 | 89.6 | 84.0 | 110.4 | 103.5 |
| 9月 | 86.7 | 81.0 | 66.6 | 62.2 | 90.5 | 84.5 | 86.2 | 80.5 | 80.6 | 75.3 | 83.8 | 78.2 | 88.7 | 82.8 | 108.2 | 101.0 |

| 区分 | 不動産業、物品賃貸業 | | 学術研究、専門・技術サービス業 | | 宿泊業、飲食サービス業 | | 生活関連サービス業、娯楽業 | | 教育、学習支援業 | | 医療、福祉 | | 複合サービス業 | | サービス業(他に分類されないもの) | |
|---------|------------|-------|-----------------|-------|-------------|-------|---------------|-------|----------|-------|-------|-------|---------|-------|-------------------|-------|
| | 名目 | 実質 | 名目 | 実質 | 名目 | 実質 | 名目 | 実質 | 名目 | 実質 | 名目 | 実質 | 名目 | 実質 | 名目 | 実質 |
| 平成28年平均 | 84.0 | 85.7 | 113.0 | 115.3 | 108.4 | 110.6 | 141.8 | 144.7 | 82.8 | 84.5 | 115.6 | 118.0 | 96.6 | 98.6 | 110.3 | 112.6 |
| 29 | x | x | 111.1 | 112.3 | 114.9 | 116.2 | 147.0 | 148.6 | 92.5 | 93.5 | 113.0 | 114.3 | 94.3 | 95.3 | 112.9 | 114.2 |
| 30 | 87.5 | 87.9 | 101.1 | 101.6 | 111.2 | 111.8 | 167.5 | 168.3 | 98.4 | 98.9 | 94.7 | 95.2 | 91.1 | 91.6 | 130.3 | 131.0 |
| 令和元年 | 121.4 | 121.2 | 90.6 | 90.4 | 107.2 | 107.0 | 140.4 | 140.1 | 121.6 | 121.4 | 99.2 | 99.0 | 97.0 | 96.8 | 120.3 | 120.1 |
| 2 | 100.0 | 100.0 | 100.0 | 100.0 | 100.0 | 100.0 | 100.0 | 100.0 | 100.0 | 100.0 | 100.0 | 100.0 | 100.0 | 100.0 | 100.0 | 100.0 |
| 3 | 85.7 | 86.0 | 107.9 | 108.3 | 91.7 | 92.1 | 138.7 | 139.3 | 96.1 | 96.5 | 95.0 | 95.4 | 99.9 | 100.3 | 110.9 | 111.3 |
| 4 | 112.6 | 110.6 | 101.0 | 99.2 | 79.7 | 78.3 | 152.2 | 149.5 | 90.4 | 88.8 | 95.1 | 93.4 | 102.9 | 101.1 | 135.4 | 133.0 |
| 令和4年9月 | 94.1 | 91.7 | 79.8 | 77.8 | 76.8 | 74.9 | 136.4 | 132.9 | 70.3 | 68.5 | 83.6 | 81.5 | 81.1 | 79.0 | 111.9 | 109.1 |
| 10月 | 96.2 | 93.2 | 79.9 | 77.4 | 75.9 | 73.5 | 138.3 | 134.0 | 69.8 | 67.6 | 83.4 | 80.8 | 83.6 | 81.0 | 121.2 | 117.4 |
| 11月 | 95.3 | 92.2 | 80.4 | 77.8 | 77.4 | 74.9 | 137.5 | 133.0 | 68.6 | 66.3 | 88.5 | 85.6 | 86.3 | 83.5 | 122.9 | 118.9 |
| 12月 | 234.3 | 227.9 | 197.0 | 191.6 | 93.3 | 90.8 | 206.9 | 201.3 | 207.4 | 201.8 | 161.5 | 157.1 | 199.9 | 194.5 | 240.6 | 234.0 |
| 令和5年1月 | 94.8 | 91.5 | 75.3 | 72.7 | 85.5 | 82.5 | 126.8 | 122.4 | 74.4 | 71.8 | 89.6 | 86.5 | 79.9 | 77.1 | 115.0 | 111.0 |
| 2月 | 94.6 | 91.6 | 75.4 | 73.0 | 87.8 | 85.0 | 157.6 | 152.6 | 75.9 | 73.5 | 83.0 | 80.3 | 82.5 | 79.9 | 117.4 | 113.6 |
| 3月 | 95.6 | 92.3 | 93.9 | 90.6 | 86.9 | 83.9 | 134.4 | 129.7 | 80.5 | 77.7 | 85.5 | 82.5 | 80.1 | 77.3 | 122.2 | 118.0 |
| 4月 | 95.1 | 90.9 | 79.1 | 75.6 | 85.7 | 81.9 | 129.8 | 124.1 | 82.8 | 79.2 | 84.4 | 80.7 | 78.4 | 75.0 | 117.9 | 112.7 |
| 5月 | 93.2 | 88.6 | 81.2 | 77.2 | 87.6 | 83.3 | 136.4 | 129.7 | 79.2 | 75.3 | 87.4 | 83.1 | 91.4 | 86.9 | 114.5 | 108.8 |
| 6月 | 184.3 | 174.2 | 176.7 | 167.0 | 93.1 | 88.0 | 157.6 | 149.0 | 255.8 | 241.8 | 155.7 | 147.2 | 189.2 | 178.8 | 197.4 | 186.6 |
| 7月 | 98.4 | 92.6 | 106.1 | 99.8 | 96.6 | 90.9 | 185.9 | 174.9 | 75.2 | 70.7 | 96.4 | 90.7 | 77.9 | 73.3 | 125.9 | 118.4 |
| 8月 | 97.2 | 91.1 | 78.2 | 73.3 | 93.0 | 87.2 | 142.3 | 133.4 | 71.8 | 67.3 | 84.0 | 78.7 | 79.4 | 74.4 | 118.0 | 110.6 |
| 9月 | 96.9 | 90.5 | 79.1 | 73.9 | 88.1 | 82.3 | 131.4 | 122.7 | 74.4 | 69.5 | 87.5 | 81.7 | 75.4 | 70.4 | 110.0 | 102.7 |

注) 実質賃金指数算出のための消費者物価指数は「高知市の持家の帰属家賃を除く総合」指数を使用しています。

統計表:事業所規模 30人以上

賃金指数(きまって支給する給与)

(R2年平均=100)

| 区分 | 調査産業計 | 建設業 | 製造業 | 電気・ガス・熱供給・水道業 | 情報通信業 | 運輸業,郵便業 | 卸売業,小売業 | 金融業,保険業 |
|---------|-------|-------|-------|---------------|-------|---------|---------|---------|
| 平成28年平均 | 104.8 | x | 97.8 | x | 132.1 | 108.5 | 90.2 | 125.0 |
| 29 | 104.6 | x | 99.9 | x | 131.0 | 103.6 | 91.5 | 116.5 |
| 30 | 97.0 | x | 102.9 | x | 119.2 | 100.9 | 98.3 | 111.6 |
| 令和元年 | 101.8 | 98.3 | 101.0 | 102.2 | 97.9 | 104.8 | 103.8 | 108.4 |
| 2 | 100.0 | 100.0 | 100.0 | 100.0 | 100.0 | 100.0 | 100.0 | 100.0 |
| 3 | 97.5 | 107.6 | 107.5 | 101.0 | 104.6 | 85.1 | 95.6 | 106.2 |
| 4 | 99.4 | 84.0 | 107.5 | 122.1 | 98.0 | 103.3 | 94.1 | 121.3 |
| 令和4年9月 | 101.0 | 84.9 | 108.1 | 118.4 | 95.1 | 109.6 | 95.6 | 121.7 |
| 10月 | 101.1 | 87.1 | 105.9 | 138.6 | 96.5 | 103.8 | 95.7 | 122.9 |
| 11月 | 100.9 | 88.2 | 106.9 | 122.3 | 96.7 | 104.1 | 97.4 | 122.3 |
| 12月 | 100.3 | 83.4 | 108.6 | 119.8 | 96.5 | 104.3 | 95.7 | 120.8 |
| 令和5年1月 | 101.5 | 75.3 | 107.6 | 115.2 | 107.7 | 100.6 | 99.6 | 122.7 |
| 2月 | 100.9 | 80.1 | 109.3 | 111.1 | 107.4 | 99.8 | 98.3 | 123.1 |
| 3月 | 100.7 | 81.4 | 108.9 | 110.5 | 107.1 | 101.9 | 96.0 | 125.6 |
| 4月 | 103.4 | 81.8 | 112.3 | 113.6 | 108.4 | 103.4 | 101.4 | 126.6 |
| 5月 | 102.9 | 79.6 | 110.8 | 114.7 | 108.8 | 102.8 | 101.2 | 125.7 |
| 6月 | 103.6 | 81.3 | 112.7 | 113.6 | 110.6 | 105.4 | 103.3 | 125.9 |
| 7月 | 102.8 | 80.3 | 112.4 | 110.7 | 118.3 | 106.4 | 100.9 | 127.0 |
| 8月 | 101.9 | 79.6 | 110.7 | 111.3 | 107.8 | 100.4 | 102.9 | 130.6 |
| 9月 | 103.0 | 83.3 | 110.3 | 113.0 | 106.8 | 99.5 | 102.7 | 128.0 |

| 区分 | 不動産業,物品賃貸業 | 学術研究,専門・技術サービス業 | 宿泊業,飲食サービス業 | 生活関連サービス業,娯楽業 | 教育,学習支援業 | 医療,福祉 | 複合サービス業 | サービス業(他に分類されないもの) |
|---------|------------|-----------------|-------------|---------------|----------|-------|---------|-------------------|
| 平成28年平均 | 89.3 | 105.7 | 107.7 | 130.3 | 85.8 | 113.4 | 92.6 | 108.5 |
| 29 | x | 106.3 | 113.8 | 136.4 | 88.6 | 112.5 | 90.1 | 110.1 |
| 30 | 87.6 | 97.4 | 108.6 | 150.2 | 94.6 | 94.5 | 86.8 | 125.2 |
| 令和元年 | 115.5 | 87.5 | 105.2 | 127.8 | 113.4 | 99.1 | 96.6 | 114.8 |
| 2 | 100.0 | 100.0 | 100.0 | 100.0 | 100.0 | 100.0 | 100.0 | 100.0 |
| 3 | 84.8 | 104.4 | 92.3 | 130.6 | 93.2 | 94.6 | 99.4 | 103.9 |
| 4 | 109.9 | 101.1 | 80.5 | 142.3 | 88.3 | 97.7 | 102.4 | 127.0 |
| 令和4年9月 | 111.6 | 99.7 | 78.0 | 140.4 | 88.0 | 100.3 | 100.6 | 121.6 |
| 10月 | 114.1 | 99.7 | 79.3 | 142.3 | 87.4 | 100.0 | 103.0 | 131.2 |
| 11月 | 113.1 | 100.4 | 80.8 | 141.5 | 85.9 | 100.9 | 101.3 | 129.6 |
| 12月 | 111.8 | 100.2 | 78.5 | 137.1 | 89.4 | 99.3 | 104.3 | 130.2 |
| 令和5年1月 | 112.5 | 94.1 | 88.0 | 130.5 | 92.8 | 102.3 | 99.0 | 124.6 |
| 2月 | 112.3 | 94.3 | 86.7 | 130.6 | 94.8 | 99.6 | 102.2 | 127.4 |
| 3月 | 111.3 | 94.8 | 90.1 | 133.7 | 100.7 | 97.8 | 99.2 | 129.0 |
| 4月 | 112.8 | 98.6 | 89.5 | 133.5 | 103.7 | 100.9 | 96.4 | 127.9 |
| 5月 | 110.6 | 99.3 | 91.4 | 137.9 | 99.1 | 101.3 | 96.3 | 124.3 |
| 6月 | 116.4 | 100.0 | 90.9 | 138.8 | 95.9 | 101.8 | 98.6 | 127.6 |
| 7月 | 116.7 | 99.0 | 92.8 | 138.0 | 94.2 | 101.1 | 93.6 | 129.1 |
| 8月 | 115.4 | 97.8 | 96.0 | 135.1 | 89.9 | 100.8 | 97.0 | 128.2 |
| 9月 | 115.0 | 98.8 | 90.1 | 135.2 | 93.2 | 102.5 | 93.4 | 119.5 |

統計表:事業所規模 30人以上

労働時間指数

(R2年平均=100)

| 区分 | 調査産業計 | | 建設業 | | 製造業 | | 電気・ガス・熱供給・水道業 | | 情報通信業 | | 運輸業・郵便業 | | 卸売業・小売業 | | 金融業・保険業 | |
|---------|-------|-------|-------|-------|-------|-------|---------------|-------|-------|-------|---------|-------|---------|-------|---------|-------|
| | 総実 | 所定外 | 総実 | 所定外 | 総実 | 所定外 | 総実 | 所定外 | 総実 | 所定外 | 総実 | 所定外 | 総実 | 所定外 | 総実 | 所定外 |
| 平成28年平均 | 101.1 | 111.5 | x | x | 101.9 | 113.0 | x | x | 96.3 | 90.0 | 98.0 | 71.9 | 108.0 | 133.1 | 116.9 | 442.6 |
| 29 | 100.3 | 102.8 | x | x | 102.2 | 111.5 | x | x | 95.7 | 89.3 | 94.0 | 48.7 | 107.1 | 131.2 | 114.1 | 297.5 |
| 30 | 101.7 | 102.5 | x | x | 103.9 | 121.3 | x | x | 97.1 | 125.8 | 97.5 | 64.7 | 106.6 | 113.2 | 113.6 | 219.8 |
| 令和元年 | 101.2 | 114.7 | 105.2 | 134.0 | 102.8 | 116.9 | 100.9 | 116.8 | 97.2 | 120.9 | 102.0 | 86.6 | 101.5 | 122.3 | 106.2 | 226.4 |
| 2 | 100.0 | 100.0 | 100.0 | 100.0 | 100.0 | 100.0 | 100.0 | 100.0 | 100.0 | 100.0 | 100.0 | 100.0 | 100.0 | 100.0 | 100.0 | 100.0 |
| 3 | 97.2 | 87.6 | 94.9 | 99.0 | 98.7 | 109.5 | 101.1 | 101.2 | 98.1 | 88.1 | 84.5 | 61.0 | 100.0 | 77.2 | 107.1 | 197.1 |
| 4 | 94.9 | 73.8 | 88.3 | 54.0 | 98.1 | 98.8 | 101.3 | 158.9 | 104.7 | 103.7 | 86.3 | 46.6 | 99.4 | 74.5 | 109.7 | 346.7 |
| 令和4年9月 | 95.8 | 75.3 | 90.2 | 58.0 | 97.9 | 92.6 | 110.7 | 307.5 | 102.0 | 85.0 | 86.5 | 47.7 | 101.6 | 75.4 | 112.8 | 320.0 |
| 10月 | 96.1 | 77.4 | 91.9 | 70.2 | 98.3 | 87.6 | 102.3 | 167.9 | 101.5 | 94.5 | 87.5 | 49.0 | 101.5 | 83.6 | 110.0 | 372.0 |
| 11月 | 96.5 | 78.5 | 93.9 | 77.3 | 100.9 | 98.3 | 104.6 | 188.7 | 103.0 | 106.3 | 87.4 | 47.9 | 102.5 | 72.1 | 109.5 | 340.0 |
| 12月 | 94.3 | 78.5 | 88.3 | 63.5 | 101.5 | 104.1 | 99.9 | 175.5 | 104.9 | 111.0 | 88.8 | 47.1 | 99.2 | 91.8 | 111.8 | 332.0 |
| 令和5年1月 | 90.3 | 88.2 | 87.0 | 55.8 | 88.4 | 105.0 | 92.5 | 102.8 | 102.6 | 95.3 | 90.3 | 62.7 | 99.3 | 118.0 | 106.9 | 444.0 |
| 2月 | 94.5 | 88.2 | 98.3 | 77.3 | 103.5 | 111.6 | 93.3 | 116.0 | 102.2 | 89.0 | 87.4 | 61.2 | 98.9 | 90.2 | 109.5 | 448.0 |
| 3月 | 95.7 | 92.5 | 103.0 | 74.6 | 99.1 | 110.7 | 109.2 | 147.2 | 104.0 | 92.9 | 91.0 | 68.4 | 96.0 | 88.5 | 112.0 | 484.0 |
| 4月 | 100.1 | 90.3 | 96.4 | 71.3 | 108.7 | 108.3 | 100.8 | 143.4 | 115.3 | 115.0 | 92.8 | 63.6 | 102.4 | 103.3 | 116.7 | 508.0 |
| 5月 | 95.2 | 87.1 | 84.4 | 57.5 | 92.5 | 100.8 | 98.7 | 139.6 | 107.5 | 114.2 | 93.5 | 65.1 | 100.4 | 98.4 | 111.1 | 516.0 |
| 6月 | 102.3 | 87.1 | 95.6 | 46.4 | 109.5 | 108.3 | 108.2 | 123.6 | 104.8 | 86.6 | 95.7 | 67.5 | 103.2 | 95.1 | 118.9 | 504.0 |
| 7月 | 97.2 | 83.9 | 91.6 | 44.2 | 104.7 | 111.6 | 98.7 | 126.4 | 118.7 | 118.9 | 95.5 | 64.9 | 100.8 | 86.9 | 116.1 | 472.0 |
| 8月 | 92.0 | 80.6 | 83.2 | 44.2 | 93.3 | 100.0 | 105.0 | 138.7 | 102.7 | 86.6 | 95.0 | 74.9 | 101.2 | 96.7 | 102.2 | 452.0 |
| 9月 | 97.9 | 87.1 | 93.1 | 43.6 | 106.6 | 100.8 | 98.1 | 115.1 | 104.0 | 83.5 | 93.8 | 73.4 | 101.9 | 104.9 | 114.0 | 428.0 |

| 区分 | 不動産業・物品賃貸業 | | 学術研究・専門・技術サービス業 | | 宿泊業・飲食サービス業 | | 生活関連サービス業・娯楽業 | | 教育・学習支援業 | | 医療・福祉 | | 複合サービス業 | | サービス業(他に分類されないもの) | |
|---------|------------|-------|-----------------|-------|-------------|-------|---------------|-------|----------|-------|-------|-------|---------|-------|-------------------|-------|
| | 総実 | 所定外 | 総実 | 所定外 | 総実 | 所定外 | 総実 | 所定外 | 総実 | 所定外 | 総実 | 所定外 | 総実 | 所定外 | 総実 | 所定外 |
| 平成28年平均 | 108.8 | 43.3 | 100.3 | 82.7 | 121.8 | 218.7 | 136.5 | 198.0 | 93.2 | 64.5 | 96.2 | 148.4 | 96.9 | 97.7 | 95.0 | 67.6 |
| 29 | x | x | 101.4 | 83.5 | 130.5 | 277.4 | 137.3 | 169.8 | 88.7 | 52.8 | 96.2 | 153.6 | 100.5 | 82.3 | 92.0 | 66.9 |
| 30 | 100.1 | 71.4 | 101.1 | 107.1 | 124.7 | 215.6 | 135.0 | 163.3 | 92.1 | 65.1 | 97.6 | 93.1 | 97.6 | 48.0 | 105.5 | 89.0 |
| 令和元年 | 104.8 | 142.0 | 104.6 | 142.4 | 118.3 | 167.3 | 127.3 | 130.2 | 102.9 | 170.7 | 97.1 | 113.6 | 97.8 | 104.8 | 103.4 | 93.2 |
| 2 | 100.0 | 100.0 | 100.0 | 100.0 | 100.0 | 100.0 | 100.0 | 100.0 | 100.0 | 100.0 | 100.0 | 100.0 | 100.0 | 100.0 | 100.0 | 100.0 |
| 3 | 90.7 | 68.1 | 99.8 | 71.7 | 91.8 | 70.1 | 132.7 | 206.1 | 97.4 | 97.0 | 97.9 | 102.3 | 99.0 | 91.6 | 92.8 | 94.5 |
| 4 | 102.5 | 123.7 | 95.9 | 57.3 | 82.9 | 64.0 | 139.0 | 121.6 | 95.2 | 86.2 | 93.7 | 87.8 | 99.9 | 82.0 | 97.3 | 88.5 |
| 令和4年9月 | 104.4 | 124.6 | 94.2 | 57.7 | 83.5 | 68.0 | 135.4 | 127.0 | 97.8 | 86.4 | 94.4 | 94.1 | 98.6 | 91.7 | 92.7 | 78.0 |
| 10月 | 104.0 | 127.0 | 96.3 | 59.9 | 88.2 | 74.0 | 149.4 | 143.2 | 94.9 | 98.3 | 94.3 | 92.2 | 100.2 | 78.1 | 97.2 | 97.8 |
| 11月 | 102.7 | 126.2 | 96.1 | 59.9 | 82.4 | 80.0 | 141.3 | 140.5 | 96.5 | 98.3 | 95.6 | 96.1 | 96.6 | 90.6 | 97.2 | 94.5 |
| 12月 | 103.2 | 118.0 | 92.4 | 57.7 | 79.9 | 76.0 | 141.4 | 129.7 | 89.7 | 78.0 | 92.5 | 92.2 | 111.0 | 142.7 | 96.5 | 98.9 |
| 令和5年1月 | 96.0 | 82.0 | 91.4 | 35.0 | 81.3 | 96.0 | 131.6 | 118.9 | 84.5 | 103.4 | 87.9 | 111.8 | 98.5 | 111.5 | 99.8 | 89.0 |
| 2月 | 96.8 | 91.8 | 91.2 | 44.5 | 81.0 | 102.0 | 136.9 | 113.5 | 93.1 | 128.8 | 91.6 | 107.8 | 91.0 | 79.2 | 99.4 | 86.8 |
| 3月 | 102.0 | 101.6 | 103.4 | 53.3 | 89.5 | 162.0 | 138.8 | 118.9 | 104.8 | 152.5 | 90.3 | 102.0 | 104.2 | 58.3 | 105.2 | 94.5 |
| 4月 | 98.1 | 86.1 | 96.8 | 55.5 | 90.4 | 112.0 | 146.7 | 151.4 | 109.6 | 189.8 | 95.8 | 86.3 | 100.1 | 70.8 | 103.9 | 97.8 |
| 5月 | 94.8 | 86.1 | 93.7 | 49.6 | 93.3 | 122.0 | 145.8 | 170.3 | 103.7 | 159.3 | 92.2 | 84.3 | 97.6 | 87.5 | 100.2 | 95.6 |
| 6月 | 107.0 | 90.2 | 101.4 | 38.0 | 89.4 | 120.0 | 144.9 | 135.1 | 111.0 | 157.6 | 100.3 | 92.2 | 101.1 | 47.9 | 105.2 | 86.8 |
| 7月 | 99.6 | 95.9 | 92.0 | 35.0 | 90.2 | 122.0 | 144.3 | 148.6 | 91.4 | 111.9 | 94.4 | 92.2 | 97.5 | 65.6 | 104.4 | 90.1 |
| 8月 | 97.2 | 85.2 | 94.7 | 38.7 | 94.1 | 136.0 | 137.4 | 127.0 | 57.9 | 37.3 | 93.4 | 90.2 | 101.2 | 49.0 | 103.9 | 95.6 |
| 9月 | 98.9 | 92.6 | 92.4 | 48.2 | 92.7 | 126.0 | 143.5 | 145.9 | 96.5 | 130.5 | 94.7 | 98.0 | 93.6 | 60.4 | 102.8 | 93.4 |

統計表:事業所規模 30人以上

常用雇用指数

(R2年平均 = 100)

| 区分 | 調査産業計 | 建設業 | 製造業 | 電気・ガス・熱供給・水道業 | 情報通信業 | 運輸業、郵便業 | 卸売業、小売業 | 金融業、保険業 |
|---------|-------|-------|-------|---------------|-------|---------|---------|---------|
| 平成28年平均 | 98.3 | x | 86.1 | x | 98.6 | 100.7 | 95.6 | 96.8 |
| 29 | 98.4 | x | 80.1 | x | 99.5 | 100.3 | 98.2 | 97.5 |
| 30 | 100.4 | x | 101.7 | x | 100.8 | 104.0 | 100.2 | 97.0 |
| 令和元年 | 101.5 | 98.4 | 104.1 | 101.5 | 100.7 | 105.9 | 100.2 | 97.4 |
| 2 | 100.0 | 100.0 | 100.0 | 100.0 | 100.0 | 100.0 | 100.0 | 100.0 |
| 3 | 99.3 | 99.1 | 86.4 | 43.8 | 101.8 | 103.3 | 98.1 | 105.1 |
| 4 | 100.1 | 95.6 | 90.0 | 101.7 | 104.7 | 96.5 | 98.4 | 103.8 |
| 令和4年9月 | 99.0 | 94.9 | 89.6 | 102.1 | 104.3 | 95.5 | 97.1 | 102.0 |
| 10月 | 99.2 | 95.9 | 89.1 | 101.2 | 103.6 | 93.2 | 97.5 | 102.4 |
| 11月 | 100.2 | 95.9 | 88.6 | 103.9 | 103.6 | 94.3 | 96.9 | 102.9 |
| 12月 | 100.2 | 95.9 | 89.1 | 103.8 | 102.3 | 93.8 | 96.5 | 103.7 |
| 令和5年1月 | 100.6 | 93.6 | 96.3 | 103.4 | 102.7 | 92.9 | 95.8 | 103.1 |
| 2月 | 100.6 | 94.2 | 96.1 | 101.4 | 102.5 | 91.5 | 96.6 | 104.0 |
| 3月 | 99.1 | 94.6 | 96.0 | 99.5 | 102.9 | 91.4 | 95.8 | 103.6 |
| 4月 | 100.4 | 96.8 | 97.1 | 98.3 | 103.2 | 93.5 | 95.4 | 103.5 |
| 5月 | 100.8 | 96.9 | 97.1 | 99.2 | 104.7 | 92.8 | 94.8 | 103.2 |
| 6月 | 101.1 | 96.8 | 97.8 | 98.7 | 104.3 | 91.4 | 93.7 | 103.5 |
| 7月 | 101.1 | 96.8 | 97.8 | 99.0 | 104.6 | 91.7 | 94.3 | 102.9 |
| 8月 | 101.2 | 97.7 | 97.5 | 99.5 | 105.7 | 91.3 | 94.0 | 103.6 |
| 9月 | 99.3 | 97.1 | 93.1 | 100.4 | 106.2 | 89.4 | 93.1 | 103.7 |

| 区分 | 不動産業、物品賃貸業 | 学術研究、専門・技術サービス業 | 宿泊業、飲食サービス業 | 生活関連サービス業、娯楽業 | 教育、学習支援業 | 医療、福祉 | 複合サービス業 | サービス業(他に分類されないもの) |
|---------|------------|-----------------|-------------|---------------|----------|-------|---------|-------------------|
| 平成28年平均 | 184.8 | 105.3 | 107.6 | 131.1 | 104.6 | 97.4 | 104.7 | 97.9 |
| 29 | x | 105.9 | 111.1 | 129.2 | 100.5 | 98.2 | 116.1 | 98.0 |
| 30 | 103.9 | 97.7 | 109.4 | 129.0 | 98.2 | 98.7 | 113.8 | 102.3 |
| 令和元年 | 124.3 | 101.5 | 106.7 | 129.6 | 97.9 | 99.2 | 99.3 | 105.2 |
| 2 | 100.0 | 100.0 | 100.0 | 100.0 | 100.0 | 100.0 | 100.0 | 100.0 |
| 3 | 99.5 | 102.6 | 97.9 | 124.1 | 100.7 | 103.1 | 97.6 | 96.9 |
| 4 | 121.2 | 100.8 | 102.8 | 109.0 | 99.9 | 104.0 | 92.5 | 95.9 |
| 令和4年9月 | 118.9 | 100.9 | 92.7 | 107.9 | 98.3 | 103.8 | 91.2 | 96.6 |
| 10月 | 120.7 | 100.5 | 93.8 | 110.6 | 101.1 | 103.5 | 91.4 | 96.7 |
| 11月 | 117.1 | 101.8 | 110.3 | 111.2 | 101.3 | 103.9 | 91.6 | 96.3 |
| 12月 | 114.3 | 101.6 | 111.3 | 111.1 | 101.4 | 103.9 | 91.7 | 95.2 |
| 令和5年1月 | 190.0 | 85.8 | 111.7 | 110.7 | 99.4 | 103.7 | 91.5 | 95.6 |
| 2月 | 191.1 | 86.2 | 112.5 | 108.8 | 100.0 | 103.3 | 91.1 | 95.7 |
| 3月 | 190.6 | 86.7 | 111.1 | 107.0 | 88.0 | 103.2 | 88.0 | 95.8 |
| 4月 | 193.1 | 85.8 | 110.9 | 106.3 | 95.0 | 104.3 | 89.0 | 95.7 |
| 5月 | 192.2 | 84.8 | 113.6 | 107.9 | 98.3 | 104.3 | 89.3 | 96.2 |
| 6月 | 193.7 | 85.8 | 115.5 | 109.6 | 100.1 | 104.6 | 90.3 | 96.5 |
| 7月 | 193.5 | 86.0 | 117.7 | 110.9 | 97.1 | 104.7 | 88.8 | 96.7 |
| 8月 | 193.1 | 85.9 | 118.0 | 110.8 | 97.9 | 104.9 | 88.9 | 96.6 |
| 9月 | 194.5 | 85.4 | 102.7 | 111.3 | 95.5 | 104.7 | 88.6 | 96.2 |

(参考1)

共通事業所による現金給与総額等の対前年同月比の推移 (調査産業計:常用労働者5人以上)

「前年同月分」及び「当月分」ともに集計対象となった調査対象事業所(共通事業所)について計算した現金給与総額等の対前年同月比を下記のとおり参考提供します。

(注1) 第一種事業所(常用労働者数30人以上の事業所)について、平成30年から部分入替え方式を導入※^{1,2}したことに伴い、常に一部の調査事業所が前年も調査対象となっていることから共通事業所に限定した集計が可能となりました。

(注2) 共通事業所集計は、同一事業所の平均賃金などの変化をみるためのものであり、労働者数の変化の影響を除くため、前年同月も当月の労働者数をもとに月々の平均賃金などを計算しています。

(注3) 共通事業所のみを用いて集計を行っているため、全事業所による集計に比べてサンプルサイズが小さくなることに留意が必要です。

※1 第一種事業所の入替え方法の変更について(各年1月実施)
平成29年まで 調査対象事業所全体の入替え(2~3年に一度)
平成30年及び平成31年 調査対象事業所全体の1/2の入替え

令和2年以降 調査対象事業所全体の1/3の入替え

※2 第二種事業所(常用労働者数5~29人の事業所)については、毎年1月と7月に調査対象事業所全体の1/3の入替えを行っています。

(給与及び労働時間の構成)

現金給与総額=きまって支給する給与(所定内給与+超過労働給与)+特別に支払われた給与

実労働時間=所内労働時間+所定外労働時間

(注4) 最新月の数値のみ速報値となっております。

1. 賃金(常用労働者5人以上、調査産業計)

単位:%

| | 現金給与総額 | | | | きまって支給する給与 | | | | 所定内給与 | | | | 所定外給与 | 特別給与 |
|------|--------|-------|-------|-------|------------|-------|-------|-------|-------|-------|-------|--------|-------|------|
| | 就業形態計 | | | | 就業形態計 | | | | 就業形態計 | | | | | |
| | 一般 | パート | 一般 | パート | 一般 | パート | 一般 | パート | 一般 | パート | 一般 | パート | | |
| 令和3年 | 9月 | △ 1.4 | 1.4 | △ 2.5 | △ 1.3 | 1.5 | △ 2.4 | △ 1.9 | 0.8 | △ 2.5 | 8.9 | △ 35.3 | | |
| | 10月 | 0.8 | 2.4 | 2.9 | △ 1.1 | 0.1 | 2.9 | △ 0.9 | 0.3 | 3.0 | △ 4.8 | 103.6 | | |
| | 11月 | 2.4 | 4.5 | 0.8 | △ 1.1 | 0.5 | 0.3 | △ 1.7 | △ 0.2 | 0.4 | 7.4 | 133.6 | | |
| | 12月 | △ 5.6 | △ 4.2 | △ 3.0 | △ 2.7 | △ 1.6 | △ 0.9 | △ 3.0 | △ 1.9 | △ 1.8 | 2.9 | △ 8.4 | | |
| 令和4年 | 1月 | △ 0.5 | △ 0.4 | △ 3.0 | △ 0.5 | △ 0.3 | △ 3.3 | △ 0.1 | 0.1 | △ 3.3 | △ 6.6 | △ 3.4 | | |
| | 2月 | 1.2 | 1.2 | △ 0.1 | 0.2 | 0.1 | △ 0.3 | △ 0.2 | △ 0.2 | △ 0.5 | 7.1 | 507.2 | | |
| | 3月 | 0.0 | △ 0.1 | 0.2 | 0.3 | 0.6 | △ 1.3 | 0.6 | 1.0 | △ 1.4 | △ 5.6 | △ 8.6 | | |
| | 4月 | 2.1 | 2.7 | △ 1.3 | 1.7 | 2.2 | △ 0.6 | 1.1 | 1.6 | △ 0.9 | 14.1 | 14.4 | | |
| | 5月 | △ 1.3 | △ 0.8 | △ 1.5 | 1.6 | 2.2 | 0.4 | 1.9 | 2.6 | 0.0 | △ 4.8 | △ 29.1 | | |
| | 6月 | 2.4 | 2.7 | 3.7 | 2.0 | 2.6 | 0.1 | 1.8 | 2.5 | △ 0.3 | 4.8 | 3.2 | | |
| | 7月 | △ 2.3 | △ 1.7 | 5.6 | 0.7 | 1.8 | 2.0 | 0.6 | 1.6 | 2.3 | 2.9 | △ 13.6 | | |
| | 8月 | 1.1 | 2.7 | △ 1.1 | 0.9 | 2.4 | △ 1.0 | 0.8 | 2.4 | △ 1.2 | 1.8 | 19.2 | | |
| | 9月 | 1.8 | 3.5 | △ 0.4 | 1.2 | 2.8 | △ 0.3 | 1.2 | 2.8 | △ 0.1 | △ 0.1 | 948.7 | | |
| | 10月 | 2.7 | 4.2 | 0.3 | 2.8 | 4.2 | 0.4 | 2.3 | 3.7 | 0.5 | 13.3 | 0.0 | | |
| | 11月 | △ 1.7 | △ 1.4 | 1.3 | 2.5 | 3.2 | 1.2 | 2.1 | 2.8 | 1.4 | 9.5 | △ 55.1 | | |
| | 12月 | 0.9 | 0.9 | 3.9 | 1.8 | 1.7 | 4.7 | 2.1 | 2.0 | 4.5 | △ 4.4 | 0.0 | | |
| 令和5年 | 1月 | 1.3 | 1.2 | △ 2.0 | 1.4 | 1.0 | △ 0.4 | 1.0 | 0.6 | 0.4 | 6.1 | △ 0.6 | | |
| | 2月 | 2.3 | 2.1 | 0.9 | 2.0 | 1.8 | 0.4 | 2.5 | 2.4 | 0.1 | △ 5.3 | 206.7 | | |
| | 3月 | 2.8 | 2.1 | 4.8 | 1.9 | 1.1 | 4.7 | 1.3 | 0.2 | 5.4 | 11.3 | 26.5 | | |
| | 4月 | 4.8 | 4.0 | 1.2 | 2.9 | 2.0 | 1.1 | 2.5 | 1.5 | 1.2 | 9.2 | 331.5 | | |
| | 5月 | 3.9 | 2.1 | 7.4 | 4.2 | 2.6 | 6.6 | 3.4 | 1.7 | 6.3 | 17.2 | △ 13.8 | | |
| | 6月 | 7.1 | 5.7 | 9.4 | 3.7 | 1.8 | 10.5 | 3.5 | 1.5 | 10.8 | 6.5 | 12.4 | | |
| | 7月 | △ 7.1 | △ 8.6 | 0.8 | 1.8 | 1.4 | △ 0.2 | 2.0 | 1.6 | 0.0 | △ 1.3 | △ 35.5 | | |
| | 8月 | △ 0.4 | △ 1.0 | 2.1 | 2.2 | 1.8 | 2.5 | 2.1 | 1.7 | 2.7 | 2.9 | △ 64.2 | | |
| | 9月 | 2.6 | 3.3 | △ 0.8 | 1.6 | 2.2 | △ 1.2 | 0.8 | 1.1 | 0.0 | 17.8 | 482.4 | | |

2. 労働時間(常用労働者5人以上、調査産業計)

単位:%

| | 総実労働時間 | | | | 所定内労働時間 | | | | 所定外労働時間 | | | |
|------|--------|-------|-------|-------|---------|-------|-------|-------|---------|--------|----|-----|
| | 就業形態計 | | | | 就業形態計 | | | | 就業形態計 | | | |
| | 一般 | パート | 一般 | パート | 一般 | パート | 一般 | パート | 一般 | パート | 一般 | パート |
| 令和3年 | 9月 | △ 3.7 | △ 1.6 | △ 4.8 | △ 3.6 | △ 1.6 | △ 5.0 | △ 4.8 | △ 1.8 | 7.7 | | |
| | 10月 | △ 2.7 | △ 1.4 | △ 2.3 | △ 2.9 | △ 1.7 | △ 2.2 | 1.3 | 2.9 | △ 6.3 | | |
| | 11月 | △ 1.2 | 0.3 | △ 1.8 | △ 0.9 | 0.6 | △ 1.7 | △ 5.7 | △ 3.5 | △ 4.8 | | |
| | 12月 | △ 0.9 | △ 0.1 | 0.4 | △ 1.0 | △ 0.3 | 0.4 | 1.2 | 2.7 | 0.0 | | |
| 令和4年 | 1月 | 0.3 | 1.6 | △ 6.2 | △ 0.8 | 0.4 | △ 6.3 | 21.2 | 21.3 | 0.0 | | |
| | 2月 | △ 1.5 | △ 0.4 | △ 5.1 | △ 2.0 | △ 1.1 | △ 5.3 | 9.7 | 10.7 | 9.1 | | |
| | 3月 | △ 1.6 | △ 0.5 | △ 6.3 | △ 1.5 | △ 0.3 | △ 6.4 | △ 4.3 | △ 5.3 | 0.0 | | |
| | 4月 | △ 2.8 | △ 1.9 | △ 6.5 | △ 2.8 | △ 1.8 | △ 6.7 | △ 2.9 | △ 4.2 | 10.0 | | |
| | 5月 | △ 1.6 | △ 0.8 | △ 3.9 | △ 1.3 | △ 0.3 | △ 4.3 | △ 7.7 | △ 9.0 | 33.3 | | |
| | 6月 | △ 1.5 | △ 0.7 | △ 3.9 | △ 1.4 | △ 0.5 | △ 4.4 | △ 3.3 | △ 3.6 | 44.4 | | |
| | 7月 | △ 1.1 | △ 1.6 | 6.1 | △ 1.0 | △ 1.4 | 5.9 | △ 3.8 | △ 5.6 | 20.0 | | |
| | 8月 | △ 0.7 | 0.3 | △ 1.3 | △ 0.9 | 0.1 | △ 1.4 | 4.0 | 4.5 | 0.0 | | |
| | 9月 | 0.3 | 0.0 | 8.4 | 0.2 | △ 0.2 | 8.2 | 1.8 | 4.0 | 22.2 | | |
| | 10月 | △ 1.4 | △ 1.3 | 2.0 | △ 1.7 | △ 1.7 | 2.3 | 5.4 | 8.2 | △ 16.7 | | |
| | 11月 | △ 1.0 | △ 0.2 | △ 2.9 | △ 1.3 | △ 0.6 | △ 2.8 | 5.3 | 6.5 | △ 10.0 | | |
| | 12月 | △ 2.2 | △ 2.4 | △ 0.5 | △ 2.3 | △ 2.6 | △ 0.5 | 1.8 | 1.3 | 0.0 | | |
| 令和5年 | 1月 | △ 2.5 | △ 3.0 | △ 2.0 | △ 2.9 | △ 3.5 | △ 1.8 | 3.8 | 3.7 | △ 18.2 | | |
| | 2月 | 0.8 | 0.3 | 1.6 | 0.5 | △ 0.1 | 1.7 | 6.7 | 5.8 | △ 12.5 | | |
| | 3月 | 1.3 | 0.7 | 2.6 | 0.5 | △ 0.3 | 2.8 | 13.4 | 14.4 | △ 7.1 | | |
| | 4月 | 0.5 | 0.1 | △ 1.7 | 0.1 | △ 0.2 | △ 2.1 | 6.3 | 3.7 | 30.0 | | |
| | 5月 | 2.0 | 1.1 | 2.6 | 0.8 | △ 0.3 | 2.4 | 23.6 | 21.9 | 18.2 | | |
| | 6月 | 1.7 | 0.2 | 6.2 | 1.6 | △ 0.1 | 6.5 | 4.1 | 5.1 | △ 20.0 | | |
| | 7月 | 1.0 | 1.3 | △ 2.4 | 0.9 | 1.3 | △ 2.4 | 3.6 | 1.3 | 0.0 | | |
| | 8月 | 0.3 | 0.3 | △ 0.9 | 0.2 | 0.2 | △ 1.1 | 3.8 | 1.4 | 22.2 | | |
| | 9月 | △ 1.2 | 0.4 | △ 6.9 | △ 1.1 | 0.4 | △ 6.3 | △ 3.3 | 0.0 | △ 42.9 | | |

(参考2)

共通事業所による現金給与総額等の対前年同月比の推移
(調査産業計:常用労働者30人以上)

1. 賃金(常用労働者30人以上、調査産業計)

単位:%

| | | 現金給与総額 | | | きまって支給する給与 | | | 所定内給与 | | | 所定外給与 | 特別給与 |
|------|-----|--------|-------|-------|------------|-------|-------|-------|-------|-------|--------|--------|
| | | 就業形態計 | | | 就業形態計 | | | 就業形態計 | | | | |
| | | 一般 | パート | | 一般 | パート | | 一般 | パート | | | |
| 令和3年 | 9月 | 0.7 | 1.0 | 2.9 | 0.9 | 1.3 | 2.9 | 0.0 | 0.2 | 2.8 | 13.6 | △ 33.8 |
| | 10月 | 2.1 | 2.4 | 4.2 | △ 0.9 | △ 1.0 | 4.2 | △ 0.3 | △ 0.3 | 4.2 | △ 9.0 | 103.3 |
| | 11月 | 3.6 | 4.0 | 4.6 | 0.6 | 0.6 | 4.6 | △ 0.4 | △ 0.6 | 4.7 | 13.5 | 115.2 |
| | 12月 | △ 1.4 | △ 0.9 | 0.0 | △ 3.7 | △ 3.8 | 1.2 | △ 4.0 | △ 4.2 | 1.5 | 0.4 | 0.8 |
| 令和4年 | 1月 | △ 1.1 | △ 0.1 | △ 2.2 | △ 1.0 | 0.1 | △ 2.9 | △ 1.0 | 0.1 | △ 2.9 | △ 1.5 | △ 6.3 |
| | 2月 | △ 0.3 | 1.1 | △ 3.5 | △ 0.1 | 1.3 | △ 3.6 | △ 0.9 | 0.5 | △ 4.3 | 14.0 | △ 50.3 |
| | 3月 | △ 1.2 | 0.0 | △ 4.0 | 0.1 | 1.5 | △ 3.5 | △ 0.1 | 1.2 | △ 3.8 | 4.5 | △ 26.3 |
| | 4月 | 2.2 | 3.0 | 1.1 | 2.1 | 2.7 | 1.2 | 1.9 | 2.6 | 1.0 | 5.0 | 17.7 |
| | 5月 | △ 0.9 | 0.3 | △ 4.4 | 1.6 | 2.6 | △ 0.2 | 1.6 | 2.5 | △ 0.3 | 3.0 | △ 19.3 |
| | 6月 | 1.7 | 3.0 | △ 1.4 | 2.5 | 3.8 | △ 0.4 | 2.4 | 3.7 | △ 1.0 | 4.7 | 0.6 |
| | 7月 | 1.3 | 2.0 | 1.5 | 1.5 | 2.1 | 1.6 | 1.2 | 1.8 | 1.4 | 7.4 | 0.4 |
| | 8月 | 4.7 | 5.6 | 1.9 | 3.1 | 3.8 | 2.1 | 3.0 | 3.6 | 2.1 | 5.2 | 140.5 |
| | 9月 | 3.2 | 3.8 | 2.2 | 2.8 | 3.4 | 2.3 | 2.9 | 3.5 | 2.3 | 1.4 | 591.9 |
| | 10月 | 2.4 | 3.2 | △ 0.3 | 2.5 | 3.3 | △ 0.1 | 2.1 | 2.9 | △ 0.2 | 10.5 | △ 1.5 |
| | 11月 | 1.5 | 1.8 | 1.0 | 2.9 | 3.4 | 1.0 | 3.0 | 3.5 | 1.1 | 1.1 | △ 25.7 |
| | 12月 | 0.2 | 0.7 | 2.6 | 2.7 | 3.2 | 3.4 | 3.3 | 3.8 | 3.0 | △ 6.8 | △ 2.0 |
| 令和5年 | 1月 | 2.1 | 1.8 | △ 0.7 | 2.2 | 2.0 | △ 0.6 | 1.5 | 1.2 | △ 0.5 | 13.3 | △ 34.8 |
| | 2月 | 3.5 | 3.1 | 3.9 | 2.7 | 2.4 | 2.4 | 4.4 | 4.3 | 2.1 | △ 17.5 | 557.6 |
| | 3月 | 2.1 | 1.3 | 2.5 | 2.0 | 1.2 | 2.6 | 2.0 | 1.2 | 2.5 | 1.4 | 4.7 |
| | 4月 | 2.9 | 1.7 | 4.0 | 2.9 | 1.8 | 4.1 | 2.6 | 1.5 | 3.8 | 7.9 | △ 4.7 |
| | 5月 | 4.4 | 3.2 | 9.5 | 3.7 | 2.5 | 8.5 | 3.1 | 1.9 | 8.3 | 12.8 | 110.1 |
| | 6月 | 6.6 | 5.7 | 8.0 | 3.0 | 2.1 | 6.4 | 2.8 | 1.8 | 6.5 | 7.6 | 10.6 |
| | 7月 | 5.1 | 4.4 | 5.8 | 3.1 | 2.4 | 5.3 | 3.2 | 2.5 | 5.8 | 1.7 | 15.4 |
| | 8月 | △ 2.5 | △ 3.6 | 3.6 | 2.3 | 1.5 | 4.2 | 2.2 | 1.4 | 4.2 | 4.0 | △ 83.8 |
| | 9月 | 3.9 | 3.4 | 4.1 | 2.4 | 1.9 | 2.8 | 2.4 | 1.9 | 3.0 | 2.4 | 547.1 |

2. 労働時間(常用労働者30人以上、調査産業計)

単位:%

| | | 総実労働時間 | | | 所定内労働時間 | | | 所定外労働時間 | | |
|------|-----|--------|-------|-------|---------|-------|-------|---------|-------|--------|
| | | 就業形態計 | | | 就業形態計 | | | 就業形態計 | | |
| | | 一般 | パート | | 一般 | パート | | 一般 | パート | |
| 令和3年 | 9月 | △ 1.8 | △ 1.3 | △ 2.8 | △ 2.1 | △ 1.6 | △ 2.9 | 2.3 | 3.8 | 0.0 |
| | 10月 | △ 1.9 | △ 1.6 | △ 1.8 | △ 2.1 | △ 1.8 | △ 2.0 | 1.2 | 1.9 | 4.0 |
| | 11月 | 0.6 | 0.8 | 1.3 | 0.5 | 0.7 | 1.2 | 2.1 | 1.7 | 3.4 |
| | 12月 | △ 1.6 | △ 1.6 | △ 0.7 | △ 1.6 | △ 1.6 | △ 0.3 | △ 1.1 | △ 0.9 | △ 11.1 |
| 令和4年 | 1月 | △ 1.5 | △ 0.3 | △ 3.8 | △ 1.3 | △ 0.1 | △ 3.7 | △ 5.9 | △ 3.7 | △ 7.1 |
| | 2月 | △ 2.2 | △ 1.0 | △ 5.4 | △ 2.8 | △ 1.6 | △ 5.7 | 11.7 | 12.2 | 5.3 |
| | 3月 | △ 3.1 | △ 2.2 | △ 4.3 | △ 3.1 | △ 2.3 | △ 4.6 | △ 1.5 | △ 1.2 | 11.1 |
| | 4月 | △ 3.2 | △ 2.8 | △ 3.0 | △ 3.2 | △ 2.8 | △ 3.3 | △ 3.1 | △ 2.5 | 11.8 |
| | 5月 | △ 2.9 | △ 2.2 | △ 3.4 | △ 2.5 | △ 1.9 | △ 3.5 | △ 9.1 | △ 8.5 | 0.0 |
| | 6月 | △ 1.8 | △ 0.8 | △ 3.0 | △ 1.7 | △ 0.7 | △ 3.7 | △ 3.3 | △ 3.9 | 31.3 |
| | 7月 | △ 3.1 | △ 3.1 | △ 0.5 | △ 2.9 | △ 3.0 | △ 0.6 | △ 6.6 | △ 5.3 | 5.0 |
| | 8月 | △ 1.6 | △ 0.9 | △ 2.6 | △ 1.6 | △ 1.0 | △ 2.7 | △ 1.7 | 1.4 | 0.0 |
| | 9月 | △ 1.4 | △ 0.9 | △ 2.3 | △ 1.6 | △ 1.1 | △ 2.2 | 1.6 | 1.3 | △ 5.3 |
| | 10月 | △ 3.0 | △ 2.4 | △ 4.5 | △ 3.4 | △ 2.9 | △ 4.5 | 6.6 | 7.9 | 0.0 |
| | 11月 | △ 1.1 | △ 0.7 | △ 1.8 | △ 1.2 | △ 0.9 | △ 1.8 | 1.6 | 2.5 | △ 5.3 |
| | 12月 | △ 1.8 | △ 1.5 | △ 0.9 | △ 2.1 | △ 1.9 | △ 1.4 | 4.7 | 4.9 | 23.5 |
| 令和5年 | 1月 | △ 1.6 | △ 1.7 | △ 1.8 | △ 2.2 | △ 2.5 | △ 1.8 | 9.6 | 11.1 | 0.0 |
| | 2月 | 1.8 | 1.5 | 0.8 | 1.4 | 1.2 | 0.5 | 9.2 | 7.2 | 20.0 |
| | 3月 | 1.4 | 1.5 | △ 2.3 | 0.6 | 0.7 | △ 2.5 | 17.4 | 16.1 | 7.7 |
| | 4月 | 1.4 | 0.6 | 1.3 | 1.2 | 0.5 | 1.3 | 5.4 | 3.3 | 0.0 |
| | 5月 | 1.4 | 0.5 | 3.4 | 0.7 | △ 0.2 | 3.3 | 14.3 | 11.6 | 7.7 |
| | 6月 | 1.6 | 1.1 | 2.4 | 1.4 | 0.8 | 2.5 | 7.1 | 7.0 | △ 7.7 |
| | 7月 | 1.6 | 1.3 | 0.8 | 1.3 | 1.1 | 0.8 | 5.6 | 5.8 | 0.0 |
| | 8月 | 0.7 | 0.5 | △ 1.6 | 0.3 | 0.2 | △ 2.1 | 7.8 | 6.4 | 33.3 |
| | 9月 | 2.4 | 2.4 | 0.6 | 2.3 | 2.2 | 0.9 | 4.1 | 4.5 | △ 13.3 |

毎月勤労統計調査地方調査 〈令和5年8月分(確報)〉－抜粋－

令和5年8月分(確報)の主な産業の現金給与総額、総実労働時間、常用労働者数等の実数と対前年同月比は下表のとおりです。

※ 紙面の関係から確報の一部を抜粋して掲載しています。詳しくは、統計分析課まで問い合わせいただくか、統計分析課ホームページをご覧ください。

《 事業所規模 5人以上 》

単位:円、時間、人、%

| | | 現金給与総額 | | | 総実労働時間 | | 常用労働者数 | |
|--------|--------------|---------|------------|---------|--------|-----------|---------|-------------|
| | | | きまって支給する給与 | | | うち所定外労働時間 | | パートタイム労働者比率 |
| | | | | うち所定内給与 | | | | |
| 実数 | 調査産業計 | 234,376 | 230,027 | 218,980 | 130.3 | 6.3 | 227,706 | 32.1 |
| | 建設業 | 278,549 | 276,097 | 268,083 | 145.4 | 4.9 | 14,056 | 3.7 |
| | 製造業 | 249,231 | 238,784 | 222,660 | 143.8 | 9.9 | 19,482 | 13.8 |
| | 運輸業, 郵便業 | 230,250 | 215,578 | 191,994 | 150.7 | 21.2 | 9,217 | 20.3 |
| | 卸売業, 小売業 | 205,228 | 201,330 | 193,498 | 129.2 | 5.6 | 41,182 | 43.7 |
| | 金融業, 保険業 | 338,225 | 337,990 | 325,485 | 138.6 | 9.2 | 5,591 | 13.8 |
| | 宿泊業, 飲食サービス業 | 120,439 | 111,353 | 107,340 | 96.8 | 4.2 | 31,684 | 77.7 |
| | 医療, 福祉 | 266,484 | 266,409 | 252,525 | 140.9 | 4.3 | 60,114 | 20.1 |
| 対前年同月比 | 調査産業計 | 2.5 | 2.2 | 2.3 | △ 0.6 | 8.6 | 0.0 | |
| | 建設業 | △ 7.3 | △ 6.1 | △ 5.1 | △ 4.2 | △ 4.0 | △ 2.2 | |
| | 製造業 | 4.4 | 2.6 | 1.5 | 1.0 | 19.3 | △ 6.0 | |
| | 運輸業, 郵便業 | △ 6.8 | △ 12.1 | △ 10.4 | △ 10.5 | 0.0 | △ 1.4 | |
| | 卸売業, 小売業 | △ 2.1 | 2.3 | 2.9 | △ 2.2 | 14.2 | △ 1.1 | |
| | 金融業, 保険業 | 12.0 | 12.6 | 11.7 | 4.5 | 64.3 | 1.4 | |
| | 宿泊業, 飲食サービス業 | 8.7 | 1.7 | 2.8 | △ 1.2 | 16.7 | 3.1 | |
| | 医療, 福祉 | 3.3 | 3.3 | 2.8 | 2.0 | 2.3 | 1.9 | |

《 事業所規模 30人以上 》

単位:円、時間、人、%

| | | 現金給与総額 | | | 総実労働時間 | | 常用労働者数 | |
|--------|--------------|---------|------------|---------|--------|-----------|---------|-------------|
| | | | きまって支給する給与 | | | うち所定外労働時間 | | パートタイム労働者比率 |
| | | | | うち所定内給与 | | | | |
| 実数 | 調査産業計 | 262,081 | 259,352 | 243,956 | 134.6 | 7.5 | 115,694 | 23.2 |
| | 建設業 | 288,886 | 284,016 | 272,134 | 144.1 | 8.0 | 4,002 | 1.5 |
| | 製造業 | 274,039 | 264,073 | 242,853 | 149.6 | 12.1 | 12,766 | 8.1 |
| | 運輸業, 郵便業 | 266,672 | 249,830 | 207,110 | 179.5 | 34.4 | 4,602 | 15.9 |
| | 卸売業, 小売業 | 204,596 | 202,965 | 192,959 | 138.1 | 5.9 | 15,820 | 39.7 |
| | 金融業, 保険業 | 360,630 | 360,630 | 348,837 | 132.1 | 11.3 | 2,686 | 10.6 |
| | 宿泊業, 飲食サービス業 | 119,428 | 118,107 | 109,823 | 93.5 | 6.8 | 7,469 | 68.0 |
| | 医療, 福祉 | 293,642 | 293,569 | 276,136 | 141.1 | 4.6 | 42,387 | 14.8 |
| 対前年同月比 | 調査産業計 | 0.8 | 2.0 | 1.4 | 0.5 | 20.8 | 1.1 | |
| | 建設業 | △ 10.5 | △ 5.6 | △ 3.8 | △ 2.0 | 23.1 | 2.5 | |
| | 製造業 | 4.4 | 2.7 | 1.6 | 2.2 | 12.0 | 8.6 | |
| | 運輸業, 郵便業 | △ 1.0 | △ 7.2 | △ 10.3 | 8.7 | 54.1 | △ 6.0 | |
| | 卸売業, 小売業 | △ 4.9 | 8.8 | 7.4 | 2.2 | 37.2 | △ 3.9 | |
| | 金融業, 保険業 | 7.0 | 7.0 | 7.5 | 2.6 | 41.3 | 1.4 | |
| | 宿泊業, 飲食サービス業 | 15.8 | 19.1 | 17.2 | 13.4 | 112.5 | 12.2 | |
| | 医療, 福祉 | 1.6 | 1.6 | 0.9 | △ 1.2 | 0.0 | 1.1 | |

※ パートタイム労働者比率の対前年同月比については算出していないため、空白となっています。

高知県の主要統計

人口動態

資料:厚生労働省ホームページ
03-5253-1111

(単位:人・組)

| | 出生数 | 死亡数 | 死産数 | 婚姻件数 | 離婚件数 |
|-------|-------|--------|------|-------|-------|
| 平成30年 | 4 559 | 10 251 | 105 | 2 659 | 1 227 |
| 令和元 | 4 270 | 10 317 | 83 | 2 630 | 1 240 |
| 2 | 4 082 | 9 995 | 76 | 2 440 | 1 148 |
| 3 | 4 090 | 10 423 | 83 | 2 332 | 1 043 |
| 4 | 3 721 | 11 472 | 73 | 2 189 | 1 065 |
| 令和5.4 | 258 | 892 | 7 | 146 | 82 |
| 5 | 278 | 859 | 7 | 177 | 81 |
| 6 | 272 | 788 | 8 | 144 | 88 |
| 7 | r)318 | r)922 | r)4 | r)111 | r)79 |
| 8 | p)308 | p)965 | p)6 | p)208 | p)90 |
| 9 | p)311 | p)958 | p)10 | p)125 | p)81 |

職業紹介状況

資料:高知労働局職業安定部
885-6051

| | 1) 一般(学卒を除く)労働者 | | | | | 2) 日雇労働者 | |
|--------|-----------------|--------------|--------|------------|--------|------------------|-------|
| | 新規求職 申込件数 | 月間有効 求職者数 | 新規求人数 | 月間有効 求人 | 就職件数 | 四半期末日の 有効求職者数 | |
| 平成30年度 | 36 699 | 149 824 | 70 702 | 190 964 | 13 766 | (1,009) | ... |
| 令和元 | 36 017 | 149 901 | 69 604 | 190 223 | 12 955 | (848) | ... |
| 2 | 32 383 | 152 291 | 57 024 | 151 013 | 11 056 | (630) | ... |
| 3 | 33 722 | 157 059 | 64 099 | 174 054 | 11 196 | (666) | ... |
| 4 | 32 943 | 156 189 | 69 408 | 189 233 | 11 634 | (778) | ... |
| 令和5.5 | 2 816 | 13 937 | 5 203 | 14 945 | 973 | (73) | ... |
| 6 | 2 587 | 13 659 | 5 492 | 14 939 | 866 | (77) | ... |
| 7 | 2 602 | 13 376 | 5 104 | 14 713 | 776 | (68) | ... |
| 8 | 2 512 | 13 360 | 5 554 | 15 147 | 745 | (61) | } 135 |
| 9 | 2 635 | 13 425 | 5 331 | 15 115 | 896 | (62) | |
| 10 | 2 557 | 13 203 | 5 675 | 15 366 | 897 | (67) | ... |

(注) ()は県外就職件数で内数として表示した。

1)について、パートタイムを含む。

2)について、平成22年度から四半期集計に変更。なお、就労実人員については、令和3年から集計の見直しにより計上なし。

P9の各月別有効求人倍率は季節調整値であり、原数値での計算とは一致しない。

雇用保険(失業給付)状況

資料:高知労働局職業安定部
885-6051

(単位:件・人・千円)

| | 一般(特例・高齢を除く)雇用保険 | | | | | 日雇雇用保険 | |
|--------|------------------|--------|--------|--------|-----------|--------|--------|
| | 事業主都合離職数 | 初回受給者数 | 受給者実人員 | 支給終了者数 | 給付総額 | 受給者実人員 | 給付総額 |
| 平成30年度 | 2 280 | 7 614 | 2 801 | 5 551 | 3 960 658 | 134 | 79 816 |
| 令和元 | 2 655 | 7 670 | 2 854 | 5 632 | 4 103 948 | 131 | 81 369 |
| 2 | 2 647 | 7 577 | 2 901 | 5 730 | 4 901 845 | 132 | 80 358 |
| 3 | 2 148 | 7 260 | 2 746 | 5 605 | 4 241 054 | 124 | 75 898 |
| 4 | 1 846 | 7 190 | 2 621 | 5 315 | 4 039 552 | 114 | 70 294 |
| 令和5.5 | 206 | 1 002 | 2 712 | 336 | 338 318 | 107 | 6 430 |
| 6 | 140 | 695 | 2 874 | 306 | 365 806 | 107 | 6 126 |
| 7 | 122 | 752 | 3 091 | 391 | 384 414 | 110 | 5 908 |
| 8 | 211 | 639 | 3 171 | 563 | 452 814 | 110 | 6 453 |
| 9 | 129 | 473 | 2 902 | 469 | 371 771 | 110 | 5 920 |
| 10 | 149 | 604 | 2 907 | 558 | 389 186 | 110 | 6 289 |

(注) 受給者実人員の年度の数値は、月平均を掲載。

新設住宅：利用関係別戸数

資料：国土交通省総合政策局
03-5253-8111

(単位：戸)

| | 全 国 | 四 国 | 高 知 県 | | | | |
|----------|---------|--------|-------|-------|-------|---------|---------|
| | | | 計 | 持 家 | 貸 家 | 給 与 住 宅 | 分 譲 住 宅 |
| 平成 30 年度 | 952 936 | 21 349 | 3 374 | 1 542 | 1 155 | 40 | 637 |
| 令和 元 | 883 687 | 20 290 | 3 234 | 1 598 | 998 | 10 | 628 |
| 2 | 812 164 | 19 299 | 3 412 | 1 469 | 956 | 35 | 952 |
| 3 | 865 909 | 19 269 | 2 907 | 1 524 | 833 | 9 | 541 |
| 4 | 860 828 | 17 764 | 2 688 | 1 417 | 753 | 27 | 491 |
| 令和 5 . 5 | 69 561 | 1 511 | 253 | 115 | 59 | 1 | 78 |
| 6 | 71 015 | 1 442 | 185 | 96 | 55 | 2 | 32 |
| 7 | 68 151 | 1 517 | 271 | 99 | 69 | 5 | 98 |
| 8 | 70 399 | 1 557 | 182 | 116 | 31 | 19 | 16 |
| 9 | 68 941 | 1 419 | 218 | 134 | 42 | - | 42 |
| 10 | 74 857 | 1 966 | 232 | 105 | 51 | 2 | 74 |

用語の定義：持家………建築主が自分で居住する目的で建築するもの 貸家………建築主が賃貸する目的で建築するもの
給与住宅……会社、官公署、学校等がその社員、職員、教員等を居住させる目的で建築するもの
分譲住宅……建て売り又は分譲の目的で建築するもの

大型小売店販売状況

資料：四国経済産業局ホームページ
087-811-8509

(単位：百万円)

| | 店 舗 数 | 総 合 | 衣 料 品 | 身の回り品 | 飲 食 料 品 | 家 庭 用 品 | その他の商品 | 食堂・喫茶 |
|----------|-------|--------|-------|-------|---------|---------|--------|-------|
| 平成 30 年 | 25 | 70 779 | 9 249 | 2 368 | 47 447 | 2 031 | 8 741 | 88 |
| 令和 元 | 26 | 69 738 | 8 726 | 2 299 | 47 160 | 2 029 | 8 642 | 88 |
| 2 | 31 | 72 528 | 6 559 | 1 912 | 52 152 | 2 952 | 8 153 | 61 |
| 3 | 31 | 73 314 | 6 177 | 1 740 | 53 650 | 1 498 | 9 486 | 51 |
| 4 | 31 | 73 335 | 6 014 | 1 748 | 54 040 | 1 121 | 9 733 | 44 |
| 令和 4 . 9 | 31 | 5 757 | 378 | 138 | 4 357 | 77 | 763 | 3 |
| 令和 5 . 4 | 31 | 5 947 | 530 | 130 | 4 324 | 147 | 776 | 3 |
| 5 | 31 | 6 297 | 553 | 126 | 4 615 | 149 | 804 | 5 |
| 6 | 31 | 5 894 | 533 | 113 | 4 349 | 142 | 705 | 3 |
| 7 | 31 | 6 527 | 547 | 132 | 4 723 | 161 | 904 | 3 |
| 8 | 31 | 6 434 | 390 | 117 | 4 928 | 160 | 798 | 3 |
| 9 | 31 | 5 931 | 405 | 104 | 4 480 | 141 | 762 | 3 |

(注) 毎年3月頃、年間補正により前年の確報値は修正される場合がある。

主要観光施設入込客数及び宿泊者数

資料：県観光政策課(観光施設入込客数)、観光庁(延べ宿泊者数)
823-9606 03-5253-8111

(単位：人、人泊)

| | 高 知 県 | | | | 全 国 | | | |
|----------|---------------|-----------|-----------|-----------|--------------|--------------|--------------|--|
| | 1) 主要観光施設入込客数 | 2) 延べ宿泊者数 | 3) 観 光 | 4) ビジネス | 2) 延べ宿泊者数 | 3) 観 光 | 4) ビジネス | |
| 平成 30 年 | 3 176 111 | 3 014 560 | 1 386 080 | 1 628 470 | 538 001 500 | 280 784 880 | 256 784 160 | |
| 令和 元 | 3 264 069 | 2 903 110 | 1 285 190 | 1 617 930 | 595 921 480 | 312 420 400 | 281 357 240 | |
| 2 | 2 140 676 | 1 963 360 | 732 970 | 1 230 400 | 331 654 060 | 157 813 680 | 173 060 100 | |
| 3 | 2 161 398 | 1 909 670 | 728 360 | 1 179 120 | 317 773 850 | 143 340 860 | 173 612 050 | |
| 4 | 2 675 062 | 2 564 090 | 938 250 | 1 618 670 | 450 458 460 | 225 888 890 | 222 241 000 | |
| 令和 5 . 4 | p)291 028 | p)269 250 | p)87 720 | p)178 390 | p)45 539 500 | p)22 586 570 | p)22 246 470 | |
| 5 | p)423 529 | p)325 810 | p)120 120 | p)204 530 | p)49 258 420 | p)25 799 670 | p)22 754 220 | |
| 6 | p)235 144 | p)216 180 | p)80 790 | p)133 230 | p)45 325 030 | p)22 791 280 | p)21 884 190 | |
| 7 | p)288 999 | p)280 580 | p)125 890 | p)147 520 | p)52 543 200 | p)28 494 320 | p)22 928 180 | |
| 8 | p)401 824 | p)412 900 | p)154 490 | p)247 420 | p)61 023 920 | p)34 126 410 | p)25 824 240 | |
| 9 | p)273 962 | p)297 230 | p)97 610 | p)195 440 | p)50 318 010 | p)25 939 320 | p)23 468 470 | |

1) 令和3年12月までは、65施設の入込客数を、令和4年1月からは66施設の入込客数を集計している。 2) 宿泊目的割合不詳を含む。

3) 観光目的の宿泊者が50%以上を「観光」としている。 4) 観光目的の宿泊者が50%未満を「ビジネス」としている。

電 力 需 要 実 績

資料: 経済産業省 資源エネルギー庁 電力・ガス事業部 電力市場整備室
03-3501-1748

(単位: 千kWh)

| | 総 計 | 特 別 高 圧 | 高 圧 | 低 圧 |
|----------|----------------|---------------|----------------|----------------|
| 平成 29 年度 | 4 352 507 | 476 561 | 1 734 753 | 2 141 192 |
| 30 | 4 144 156 | 425 525 | 1 700 945 | 2 017 686 |
| 令和 元 | 4 041 826 | 384 227 | 1 676 577 | 1 981 022 |
| 2 | 4 005 002 | 360 288 | 1 635 854 | 2 008 861 |
| 3 | 4 080 458 | 411 688 | 1 643 811 | 2 024 959 |
| 令和 5 . 2 | 339 120 | 26 372 | 125 062 | 187 686 |
| 3 | 324 855 | 27 504 | 122 876 | 174 475 |
| 4 | 282 180 | 28 629 | 113 309 | 140 242 |
| 5 | 285 339 | 30 199 | 118 905 | 136 234 |
| 6 | 279 595 | 29 702 | 131 494 | 118 399 |
| 7 | 330 548 | 29 296 | 159 144 | 142 108 |

金 融 機 関 別 預 金 ・ 貸 出 残 高

資料: 日本銀行高知支店ホームページ
822-0001

(単位: 百万円)

| | 高 知 県 | | | |
|-----------|-----------------------|-----------------------------|-----------------------|-----------------------------|
| | 預 金 残 高 | | 貸 出 残 高 | |
| | ¹⁾ 国 内 銀 行 | ²⁾ 信 金 ・ 信 組 ほ か | ¹⁾ 国 内 銀 行 | ²⁾ 信 金 ・ 信 組 ほ か |
| 平成 30 年度末 | 2 705 262 | 1 936 526 | 1 560 793 | 284 788 |
| 令和 元 | 2 717 143 | 1 969 742 | 1 575 053 | 280 602 |
| 2 | 2 964 631 | 2 040 813 | 1 657 423 | 293 011 |
| 3 | 3 071 996 | 2 088 148 | 1 671 163 | 318 421 |
| 4 | 3 070 731 | 2 051 466 | 1 679 591 | 319 716 |
| 令和 5 . 5 | 3 148 604 | 2 069 453 | 1 661 001 | 320 702 |
| 6 | 3 174 047 | 2 083 254 | 1 665 605 | 321 443 |
| 7 | 3 114 888 | 2 072 207 | 1 666 488 | 322 494 |
| 8 | 3 129 398 | 2 072 208 | 1 664 887 | 323 383 |
| 9 | 3 159 657 | … | 1 671 417 | … |
| 10 | 3 111 380 | … | 1 659 102 | … |

(注) 1) 国内銀行は都銀・地銀・信託・第2地方銀行協会加盟行

2) 信金・信組ほかは信金・信組・農協・漁協及びその他の金融機関(高知県外に本店を置く金融機関は除く)

日 本 銀 行 券 受 払 高

資料: 日本銀行高知支店ホームページ
822-0001

(単位: 高知県 百万円、全国 億円)

| | 高 知 県 | | | 全 国 | | |
|----------|--------------|---------------|---------------|---------|---------|---------|
| | 受 | 払 | 受(△)・払超 | 受 | 払 | 受(△)・払超 |
| 平成 30 年 | 129 882 | 404 354 | 274 471 | 540 724 | 577 184 | 36 460 |
| 令和 元 | 141 374 | 391 265 | 249 891 | 535 571 | 559 364 | 23 793 |
| 2 | 105 781 | 382 247 | 276 466 | 468 567 | 524 431 | 55 864 |
| 3 | 98 029 | 366 217 | 268 187 | 469 884 | 506 240 | 36 356 |
| 4 | 112 503 | 357 502 | 244 998 | 492 566 | 523 612 | 31 046 |
| 令和 5 . 6 | 4 471 | 28 363 | 23 892 | | | |
| 7 | 3 671 | 20 906 | 17 234 | | | |
| 8 | 4 075 | 24 649 | 20 573 | | | |
| 9 | 2 847 | 17 564 | 14 716 | | | |
| 10 | 3 251 | 18 071 | 14 819 | | | |
| 11 | 3 289 | 24 169 | 20 879 | | | |

(注) 日本銀行高知支店の公表にあわせ、受を(△)に変更した。

企 業 倒 産 状 況

資料: (株)東京商工リサーチ高知支店
822-0016

(単位: 百万円)

| | 件 数 | | | 負 債 総 額 | | |
|----------|-----|---------|---------|---------|---------|---------|
| | 総 数 | 法 的 整 理 | 任 意 整 理 | 総 数 | 法 的 整 理 | 任 意 整 理 |
| 平成 30 年度 | 35 | 32 | 3 | 6 841 | 6 589 | 252 |
| 令和 元 | 40 | 34 | 6 | 3 047 | 2 441 | 606 |
| 2 | 28 | 27 | 1 | 3 965 | 3 815 | 150 |
| 3 | 13 | 11 | 2 | 6 405 | 6 375 | 30 |
| 4 | 12 | 11 | 1 | 1 571 | 1 551 | 20 |
| 令和 5 . 6 | 2 | 1 | 1 | 450 | 400 | 50 |
| 7 | 2 | 2 | - | 6 | 6 | - |
| 8 | 2 | - | 2 | 2 850 | - | 2 850 |
| 9 | 1 | 1 | - | 60 | 60 | - |
| 10 | 1 | 1 | - | 10 | 10 | - |
| 11 | 1 | 1 | - | 10 | 10 | - |

※負債1,000万円以上

信 用 保 証 協 会 保 証 状 況

資料: 高知県信用保証協会
823-3261

(単位: 百万円)

| | 保 証 申 込 | | 保 証 承 諾 | | 1)保 証 債 務 残 高 | | 代 位 弁 済 (元 利) | |
|----------|---------|---------|---------|---------|---------------|---------|---------------|-------|
| | 件 数 | 金 額 | 件 数 | 金 額 | 件 数 | 金 額 | 件 数 | 金 額 |
| 平成 30 年度 | 2 972 | 39 737 | 2 804 | 37 243 | 11 422 | 109 808 | 131 | 881 |
| 令和 元 | 3 183 | 43 987 | 2 972 | 38 338 | 10 823 | 105 690 | 183 | 1 771 |
| 2 | 10 524 | 209 869 | 9 733 | 190 825 | 15 283 | 230 020 | 58 | 597 |
| 3 | 2 391 | 28 960 | 2 629 | 34 057 | 15 616 | 234 104 | 53 | 535 |
| 4 | 2 403 | 41 170 | 2 279 | 38 479 | 15 330 | 236 050 | 69 | 743 |
| 令和 5 . 6 | 302 | 5 566 | 273 | 4 718 | 15 015 | 230 521 | 15 | 326 |
| 7 | 276 | 4 692 | 274 | 4 788 | 14 872 | 227 707 | 6 | 74 |
| 8 | 239 | 3 594 | 222 | 3 535 | 14 816 | 226 698 | 8 | 207 |
| 9 | 245 | 4 627 | 238 | 3 946 | 14 753 | 225 308 | 15 | 45 |
| 10 | 221 | 2 922 | 205 | 3 002 | 14 698 | 223 970 | 5 | 36 |
| 11 | 223 | 3 958 | 222 | 3 749 | 14 662 | 223 160 | 12 | 78 |

(注) 1)は年度末及び月末の数字である。

手 形 交 換 高 及 び 不 渡 手 形

資料: (一社)高知県銀行協会 高知手形交換所
823-3228

(単位: 枚・千円・人)

| | 手 形 交 換 高 (A) | | 不 渡 手 形 実 数 (B) | | % (B / A) | | 取 引 停 止 処 分 | | | う ち 資 金 不 足 | | |
|----------|---------------|-------------|-----------------|---------|-----------|------|-------------|-----|--------|-------------|-----|--------|
| | 枚 数 | 金 額 | 枚 数 | 金 額 | 枚 数 | 金 額 | 人 員 | 枚 数 | 金 額 | 人 員 | 枚 数 | 金 額 |
| 平成 29 年度 | 241 998 | 277 714 966 | 109 | 163 731 | 0.05 | 0.06 | 13 | 34 | 37 497 | 10 | 28 | 18 378 |
| 30 | 229 861 | 268 563 114 | 125 | 88 073 | 0.05 | 0.03 | 7 | 21 | 6 736 | 7 | 21 | 6 736 |
| 令和 元 | 217 886 | 261 106 434 | 255 | 126 620 | 0.12 | 0.05 | 10 | 40 | 23 822 | 9 | 38 | 22 821 |
| 2 | 190 626 | 232 110 241 | 39 | 25 382 | 0.02 | 0.01 | 1 | 3 | 2 242 | 1 | 3 | 2 242 |
| 3 | 172 797 | 224 225 137 | 29 | 39 826 | 0.02 | 0.02 | 3 | 3 | 1 301 | 2 | 2 | 1 148 |
| 令和 4 . 6 | 13 990 | 18 704 481 | 7 | 7 120 | 0.05 | 0.04 | - | - | - | - | - | - |
| 7 | 10 951 | 13 440 814 | 3 | 2 368 | 0.03 | 0.02 | - | - | - | - | - | - |
| 8 | 15 999 | 22 112 247 | 9 | 2 611 | 0.06 | 0.01 | - | - | - | - | - | - |
| 9 | 12 806 | 17 421 418 | 7 | 3 975 | 0.05 | 0.02 | - | - | - | - | - | - |
| 10 | 12 556 | 17 617 906 | 4 | 896 | 0.03 | 0.01 | 1 | 1 | 62 | - | - | - |
| 11 | 940 | 823 522 | - | - | - | - | - | - | - | - | - | - |

(注) 令和4年11月は11月2日までの数値。

令和4年11月4日から電子交換所における交換決済が開始されたことに伴い、高知県銀行協会における手形交換業務が令和4年11月2日をもって終了したため。

気 象

資料:大阪管区気象台高知地方気象台「高知県の気象」
822-8882

(単位: 気温 °C、降水量 mm、日照時間 時間)

| | 高 知 | | | 宿 毛 | | | 清 水 | | | 室 戸 岬 | | |
|----------|----------|---------|---------|----------|---------|---------|----------|---------|---------|----------|---------|---------|
| | 平均 気温 | 降 水 量 | 日照時間 | 平均 気温 | 降 水 量 | 日照時間 | 平均 気温 | 降 水 量 | 日照時間 | 平均 気温 | 降 水 量 | 日照時間 |
| 平成 30 年 | 17.4 | 3 092.5 | 2 265.0 | 17.5 | 2 944.5 | 2 191.5 | 18.4 | 2 958.5 | 2 297.3 | 16.9 | 2 393.0 | 2 259.7 |
| 元 | 17.8 | 2 538.5 | 2 134.7 | 17.9 | 2 632.0 | 2 119.5 | 18.9 | 2680.0] | 2 169.4 | 17.3 | 2 945.0 | 2 223.7 |
| 令和 2 | 17.8 | 3 238.5 | 2 310.1 | 17.7 | 2 279.5 | 2 258.1 | 18.7 | 2687.0] | 2 318.1 | 17.3 | 2 703.0 | 2 290.7 |
| 3 | 17.6 | 3 121.0 | 2 211.4 | 17.8 | 2 425.0 | 2 147.5 | 18.7 | 2 939.0 | 2 206.9 | 17.1 | 2 939.5 | 2 229.9 |
| 4 | 17.7 | 2 025.5 | 2 270.8 | 17.8 | 1 800.0 | 2 188.3 | 18.6 | 2 417.0 | 2 211.9 | 17.1 | 2 366.5 | 2 287.3 |
| 令和 5 . 5 | 19.9 | 327.5 | 211.0 | 19.5 | 148.5 | 205.8 | 19.7 | 182.0 | 213.4 | 18.3 | 346.0 | 221.2 |
| 6 | 23.0 | 419.0 | 124.7 | 22.8 | 433.0 | 130.2 | 23.0 | 619.0 | 122.1 | 21.4 | 574.0 | 114.6 |
| 7 | 27.6 | 168.5 | 202.9 | 27.6 | 79.5 | 207.5 | 27.2 | 88.5 | 226.1 | 25.6 | 82.0 | 190.2 |
| 8 | 28.2 | 751.0 | 159.7 | 28.0 | 337.0 | 169.1 | 28.0 | 337.5 | 185.7 | 26.6 | 271.0 | 168.6 |
| 9 | 27.0 | 199.5 | 182.8 | 26.6 | 108.5 | 200.5 | 27.0 | 171.5 | 201.0 | 25.5 | 192.5 | 192.3 |
| 10 | 19.6 | 30.0 | 219.2 | 19.3 | 26.0 | 239.6 | 20.8 | 56.0 | 237.4 | 19.5 | 39.5 | 230.4 |

(注) 「) 」は、統計を行う対象資料が許容範囲で欠けているが、上位の統計を用いる際は一部の例外を除いて正常値(資料が欠けていない)と同等に扱う(準正常値)。
「] 」は、統計を行う対象資料が許容範囲を超えて欠けている(資料不足値)。

青果物の卸売数量及び価格(高知市中央卸売市場)

資料:高知市卸売市場 市場課
883-1171

(単位: 数量 t、価格 1kg当たり円)

| | 野 菜 計 | | | | | | | | | | | | | | 果 実 計 | | | |
|----------|--------|-----|-------|-----|-------|-----|------|-------|-------|-----|-------|-----|-------|-------|--------|-----|-----|-----|
| | だいこん | | キャベツ | | ねぎ | | きゅうり | | なす | | トマト | | 果実計 | | 温室メロン | | | |
| | 数量 | 価格 | 数量 | 価格 | 数量 | 価格 | 数量 | 価格 | 数量 | 価格 | 数量 | 価格 | 数量 | 価格 | 数量 | 価格 | | |
| 平成 30 年度 | 35 246 | 264 | 3 694 | 89 | 3 442 | 95 | 742 | 620 | 2 903 | 321 | 1 779 | 355 | 1 729 | 455 | 12 788 | 404 | 493 | 746 |
| 令和 元 | 34 905 | 250 | 3 534 | 81 | 3 462 | 87 | 729 | 573 | 2 964 | 324 | 1 892 | 336 | 1 919 | 465 | 12 212 | 389 | 417 | 719 |
| 2 | 36 024 | 275 | 3 364 | 92 | 3 583 | 112 | 706 | 662 | 3 450 | 302 | 2 134 | 346 | 2 204 | 449 | 10 773 | 430 | 375 | 699 |
| 3 | 35 777 | 279 | 3 231 | 85 | 3 593 | 91 | 741 | 590 | 3 527 | 280 | 2 486 | 323 | 2 120 | 497 | 10 165 | 473 | 384 | 810 |
| 4 | 34 242 | 292 | 2 979 | 102 | 3 474 | 95 | 678 | 625 | 3 133 | 311 | 2 748 | 305 | 2 018 | 539 | 10 232 | 462 | 362 | 906 |
| 令和 5 . 6 | 2 846 | 286 | 220 | 89 | 223 | 115 | 46 | 650 | 287 | 245 | 300 | 267 | 168 | 353 | 572 | 539 | 38 | 735 |
| 7 | 2 539 | 323 | 235 | 90 | 281 | 128 | 41 | 809 | 203 | 264 | 93 | 268 | 134 | 463 | 638 | 606 | 53 | 743 |
| 8 | 2 529 | 315 | 251 | 101 | 310 | 104 | 45 | 1 066 | 138 | 421 | 69 | 335 | 145 | 486 | 707 | 572 | 48 | 711 |
| 9 | 2 703 | 326 | 246 | 143 | 289 | 106 | 46 | 1 167 | 140 | 402 | 142 | 369 | 131 | 808 | 715 | 517 | 9 | 635 |
| 10 | 3 063 | 320 | 312 | 134 | 326 | 139 | 50 | 1 103 | 172 | 425 | 302 | 355 | 91 | 1 032 | 808 | 501 | 13 | 709 |
| 11 | 2 946 | 280 | 291 | 93 | 277 | 119 | 57 | 790 | 307 | 266 | 292 | 328 | 127 | 547 | 806 | 428 | 22 | 899 |

(注) 月別の数値については概数であり、修正の場合も有り得る。

旅 客

資料:四国旅客鉄道(株)高知企画部 822-8101 土佐くろしお鉄道(株) 0880-35-5240
とさでん交通(株)電車事業部 電車企画課 833-7120 とさでん交通(株)自動車戦略部 乗合課 833-7132
大阪航空局高知空港事務所 863-2621 県高知土木事務所 882-8171

| | 旅 客 | | | | | | | |
|----------|------------|---------|----------|-----------------|-----------|-----------|--------|-----|
| | 1) 鉄 道 | | | | | 電 車 | 3) バ ス | 船 舶 |
| | 2) J R 四 国 | | | 土 佐 く ろ し お 鉄 道 | | | | |
| | 中 村 線 | 宿 毛 線 | ごめん・なはり線 | | | | 乗 込 | |
| 平成 30 年 | 5 390 221 | 326 518 | 242 700 | 1 094 037 | 6 202 589 | 2 933 500 | 78 363 | |
| 令和 元 | 5 428 510 | 357 688 | 241 175 | 1 216 454 | 6 158 340 | 2 857 038 | 53 213 | |
| 2 | 4 466 712 | 241 550 | 175 953 | 1 050 730 | 4 580 290 | 2 097 538 | 853 | |
| 3 | 4 354 327 | 229 690 | 181 491 | 1 058 761 | 4 496 239 | 2 083 755 | 1 214 | |
| 4 | 4 607 525 | 253 436 | 186 238 | 1 104 209 | 4 778 904 | 2 176 780 | 3 078 | |
| 令和 5 . 4 | 434 575 | 26 883 | 17 681 | 107 163 | 428 076 | 200 484 | 10 580 | |
| 5 | 465 136 | 28 657 | 18 079 | 108 491 | 456 084 | 212 242 | 9 586 | |
| 6 | 426 495 | 21 301 | 15 803 | 100 780 | 454 005 | 213 416 | 647 | |
| 7 | 407 031 | 22 974 | 15 151 | 97 472 | 444 269 | 200 129 | 6 288 | |
| 8 | 396 495 | 24 054 | 15 121 | 97 981 | 508 324 | 198 125 | 6 009 | |
| 9 | 418 112 | 22 899 | 15 814 | 99 218 | 515 389 | 210 602 | 7 964 | |
| 10 | 416 056 | 25 180 | 15 719 | 101 705 | 429 325 | 193 896 | ... | |
| 11 | 399 363 | ... | ... | ... | ... | ... | ... | |

(注) 1) 線をまたがって乗車した場合は重複計上となっている。 2) 四国島外を含む。 3) 乗り合いのみ。高速バス及び空港連絡バスは含まない。

自動車保有車両状況

資料：四国運輸局ホームページ
087-835-6351

(単位：台)

| | 総数 | 貨物用 | | | | | | 乗合 | | 乗用 | | | 特種(殊)用途用 | | | 二輪 | |
|-----------|---------|--------|--------|----|------|--------|----|-----|-----|--------|---------|---------|----------|-------|-------|--------|--------|
| | | 普通 | 小型 | | 被けん引 | 軽 | | 普通 | 小型 | 普通 | 小型 | 軽四 | 普通 | 小型 | 大型特殊 | 小型 | 軽 |
| | | | 四輪 | 三輪 | | 四輪 | 三輪 | | | | | | | | | | |
| 平成 30 年度末 | 562 916 | 12 929 | 18 789 | 9 | 451 | 99 118 | 26 | 512 | 839 | 88 047 | 110 311 | 199 465 | 7 940 | 1 378 | 1 623 | 10 176 | 11 303 |
| 令和 元 | 562 714 | 12 970 | 18 725 | 9 | 459 | 98 486 | 27 | 498 | 832 | 89 804 | 107 214 | 200 899 | 7 949 | 1 376 | 1 605 | 10 427 | 11 434 |
| 2 | 551 886 | 13 042 | 18 760 | 9 | 464 | 98 225 | 27 | 491 | 806 | 91 619 | 104 536 | 202 036 | 8 019 | 1 406 | 1 603 | 10 843 | ... |
| 3 | 550 502 | 13 136 | 18 693 | 9 | 452 | 97 744 | 25 | 475 | 792 | 93 174 | 101 842 | 201 898 | 8 028 | 1 394 | 1 605 | 11 235 | ... |
| 4 | 550 156 | 13 147 | 18 680 | 8 | 449 | 98 053 | 23 | 468 | 773 | 94 476 | 98 867 | 202 454 | 8 036 | 1 404 | 1 612 | 11 706 | ... |
| 令和 5 . 5 | 551 621 | 13 152 | 18 726 | 8 | 451 | 98 458 | 23 | 467 | 768 | 94 653 | 98 427 | 203 630 | 8 034 | 1 407 | 1 612 | 11 805 | ... |
| 6 | 552 018 | 13 169 | 18 734 | 8 | 459 | 98 522 | 23 | 467 | 766 | 94 885 | 98 226 | 203 865 | 8 041 | 1 396 | 1 607 | 11 850 | ... |
| 7 | 552 538 | 13 177 | 18 741 | 8 | 455 | 98 622 | 23 | 465 | 758 | 95 200 | 98 070 | 204 056 | 8 036 | 1 398 | 1 606 | 11 923 | ... |
| 8 | 552 622 | 13 181 | 18 765 | 8 | 459 | 98 662 | 23 | 462 | 758 | 95 321 | 97 897 | 204 065 | 8 030 | 1 410 | 1 601 | 11 980 | ... |
| 9 | 553 226 | 13 176 | 18 783 | 8 | 460 | 98 820 | 23 | 458 | 758 | 95 526 | 97 764 | 204 402 | 8 027 | 1 398 | 1 601 | 12 022 | ... |
| 10 | 553 350 | 13 192 | 18 770 | 8 | 458 | 98 854 | 23 | 459 | 757 | 95 687 | 97 518 | 204 584 | 8 016 | 1 396 | 1 599 | 12 029 | ... |

交通事故件数及び死傷者数

資料：県警察本部交通企画課
826-0110

(単位：人・件)

| | 死傷者 | | | 事故件数 | | | | | | | | | | 1) 飲酒事故件数 |
|----------|-------|----|-------|-------|-----|--------|------|-------|-------|-------|-------|-----------|----|-----------|
| | 総数 | 死者 | 負傷者 | 総数 | 酒酔い | 最高速度違反 | 信号無視 | 右左折違反 | 追越し違反 | 前方不注意 | その他 | (うち)無免許運転 | | |
| 平成 30 年 | 1 820 | 29 | 1 791 | 1 613 | 3 | 4 | 64 | 92 | 21 | 351 | 1 078 | 5 | 23 | |
| 令和 元 | 1 733 | 33 | 1 700 | 1 556 | 1 | 1 | 57 | 80 | 25 | 352 | 1 040 | 6 | 15 | |
| 2 | 1 416 | 34 | 1 382 | 1 263 | 1 | 4 | 51 | 93 | 18 | 242 | 854 | 4 | 18 | |
| 3 | 1 167 | 25 | 1 142 | 1 046 | 1 | - | 40 | 58 | 14 | 172 | 761 | 3 | 11 | |
| 4 | 1 036 | 26 | 1 010 | 943 | - | 2 | 30 | 24 | 12 | 203 | 672 | 1 | 8 | |
| 令和 5 . 6 | 77 | - | 77 | 70 | - | - | 1 | - | 3 | 12 | 54 | - | - | |
| 7 | 107 | 4 | 103 | 94 | - | 1 | 4 | 4 | 2 | 18 | 65 | - | 2 | |
| 8 | 110 | 5 | 105 | 96 | - | - | 8 | 2 | 2 | 23 | 61 | - | 2 | |
| 9 | 84 | 2 | 82 | 78 | - | - | 2 | 5 | - | 17 | 54 | - | 1 | |
| 10 | 99 | 1 | 98 | 91 | - | - | 4 | 3 | - | 17 | 67 | 1 | - | |
| 11 | 92 | 3 | 89 | 84 | - | - | 2 | 3 | - | 15 | 64 | - | - | |

(注) 1) は、事故発生の第一原因のみでなく、原付以上のすべての酒気帯び運転を含む。
ただし、事故件数は物損事故を除く。

貨物輸送

(単位：旅客＝人 / 貨物＝船舶 t、航空 kg)

| 旅 客 | | 貨 物 | | | | | | |
|--------|---------|-----------|-----------|-----------|-----------|---------|----------|--|
| (高知港) | 4) 航 空 | 船 舶 (高知港) | | 5) 航 空 | | 発 送 | 到 着 | |
| 上 陸 | 乗 客 | 降 客 | 移 輸 出 | 移 輸 入 | 発 送 | | | |
| 78 890 | 699 490 | 758 246 | 3 059 297 | 1 710 574 | 2 524 157 | 700 694 | 平成 30 年 | |
| 53 181 | 825 132 | 827 633 | 2 806 711 | 1 613 711 | 2 339 262 | 634 765 | 令和 元 | |
| 853 | 351 651 | 351 518 | 2 645 476 | 1 706 434 | 1 553 144 | 399 008 | 2 | |
| 1 217 | 317 443 | 319 323 | 2 937 165 | 1 805 665 | 1 410 348 | 363 541 | 3 | |
| 3 080 | 574 037 | 573 839 | 2 657 664 | 1 633 988 | 1 559 277 | 349 459 | 4 | |
| 10 580 | 55 986 | 58 357 | 186 260 | 73 906 | 176 501 | 24 683 | 令和 5 . 4 | |
| 9 600 | 70 318 | 67 301 | 199 047 | 111 786 | 171 262 | 20 772 | 5 | |
| 648 | 62 049 | 61 825 | 256 033 | 113 360 | 152 195 | 26 753 | 6 | |
| 6 330 | 64 112 | 65 337 | 221 685 | 101 671 | 140 703 | 29 435 | 7 | |
| 6 013 | 79 004 | 77 910 | 175 785 | 86 472 | 172 579 | 38 458 | 8 | |
| 7 980 | 64 609 | 64 432 | 184 586 | 146 750 | 147 872 | 38 103 | 9 | |
| ... | 71 621 | 70 486 | ... | ... | 155 459 | 41 045 | 10 | |
| ... | ... | ... | ... | ... | ... | ... | 11 | |

4) 旅客には通過客・国際線を含まない。 5) 貨物には郵便物を含まない。

令和5年度統計功績者表彰伝達式

令和5年11月29日(水)、高知市の高知会館において、令和5年度統計功績者表彰伝達式を開催し、受賞者の皆様の長年の功績をたたえました。

統計功績者は、各種統計調査のために尽力し、特に顕著な功績のあった方です。



【統計功績者表彰受賞者（敬称略）】

○総務大臣

労働力調査

黒田 圭一（高知市）

令和4年就業構造基本調査

門田 眞弓（南国市）

宮本 浜子（香南市）

各種統計調査

笹岡 一實（須崎市）

間崎 益美（四万十市）

○厚生労働大臣

毎月勤労統計調査（事業所）

株式会社トッパンエレクトロニクスプロダクツ 高知工場（南国市）

株式会社特殊製鋼所（高知市）

株式会社JAメモリアルこうち（高知市）

兼松エンジニアリング株式会社 テクノベース（高知市）

○厚生労働省政策統括官

毎月勤労統計調査

笹岡 千秋（須崎市）

薦田 祥（四万十市）

高知県統計協会特別会員募集のご案内

高知県統計協会では、特別会員制度を設けております。ご入会いただいた会員には、下記区分により各種統計資料を無償配布するとともに、統計資料に関する優良図書をお送りいたします。

1 配布資料

(1) A会員

| 刊行物名 | 刊行時期 | 収録内容 |
|----------------|---------------|---|
| 統計高知 | 毎月 (年間12回) | 最新の県内主要データ、最新の各種統計調査結果報告書を収録 高知県の主要指標、高知県推計人口及び人口動態、高知市消費者物価指数 高知県金融経済概況、鉱工業生産指数の動向、毎月勤労統計調査地方調査、 高知県の主要統計 |
| 高知県統計書 | 毎年 | 各分野にわたる統計データを収録した総合統計書 土地、気象、人口、労働、事業所、農業、林業、水産業、製造業及び鉱業、 建設及び住居、電気、ガス及び水道、運輸及び通信、商業、貿易及び観光、通貨及び金融、 家計及び物価、賃金、社会保障、県民経済計算及び生産指数、国税及び地方財政、 公務員及び選挙、教育、文化及び宗教、医療及び衛生、警察及び司法、 災害、事故及び公害 |
| 県勢の主要指標 | 毎年 | 各分野における都道府県別の順位と、高知県内市町村別の主要データを収録 自然環境、人口・世帯、経済基盤、財政、学校教育、社会教育・文化・スポーツ、労働、 家計、居住環境、社会保障、健康・医療、安全 |
| 高知県のすがた | 毎年 | 地図・グラフ・主要統計表で県勢を見やすく表したパンフレット |
| 高知市消費者物価指数年報 | 毎年 | 物価の変動を時系列で測定し、収録 |
| 毎月勤労統計調査地方調査年報 | 毎年 | 前年における高知県の雇用、賃金、労働時間の変動状況を収録 |
| 高知県の漁業 | 5年毎 | 漁業センサスの結果 |

(2) B会員には「統計高知」のみを配布します。

2 会費

年額 A会員 17,000円

B会員 8,000円

※どちらも郵送料込みの金額です。(毎年4月1日から翌年の3月31日まで)

【お問い合わせ先】

〒780-8528 高知市丸ノ内1丁目3-30

(四国森林管理局2階)

高知県産業振興推進部統計分析課内

高知県統計協会 担当 島田、伊藤

TEL 088-823-9344

FAX 088-823-9257

2024年版 高知家手帳 好評発売中

購入は お早めに！

販売価格

- ポケット判 (9×14.5cm) 700円
- デスク判 (13×21cm) 950円

2024年版の表紙は淡水色とくろしお君のリバーシブル!!
防災や市町村の情報も満載!!
知りたい。記録したい。使いたい。便利な一冊です!!

・七 曜 表

| 1月 JANUARY | | | | | | |
|------------|----|----|----|----|----|----|
| 日 | 月 | 火 | 水 | 木 | 金 | 土 |
| | | | | | | |
| 7 | 8 | 9 | 10 | 11 | 12 | 13 |
| 14 | 15 | 16 | 17 | 18 | 19 | 20 |
| 21 | 22 | 23 | 24 | 25 | 26 | 27 |
| 28 | 29 | 30 | 31 | | | |

月間行事予定表

| 1月 JANUARY | |
|------------|---|
| 1 | 日 |
| 2 | 月 |
| 3 | 水 |
| 4 | 木 |
| 5 | 金 |
| 6 | 土 |
| 7 | 日 |

週間行事予定表

・資 料 編

- 資 料：高知県の位置から市町村別主要統計まで各種統計をすぐに利用可能
(全国からみた高知県、市町村要覧等)
- 官 公 庁：各課の電話番号、県内主要団体・機関や中央主要官庁の住所を記載
(高知県組織機構一覧、中央官庁一覧、都道府県庁等)
- そ の 他：県内主要団体・機関等、各種相談窓口、救急告示病院・診療所一覧
旅券の申請・交付について
- 生 活：急な文書作成もこれさえあれば大丈夫
(家庭の儀式、書簡用語等)
- 便 覧：各種の便利な便覧等を多数掲載
(国内郵便料金表、印紙税額一覧表、災害伝言サービス、防災情報、
日の出日の入り、統計協会からのお知らせ)

お求めは、次の書店や生協等でも購入できます。

- 県内TSUTAYA全店 ○金高堂 ○県内サニーマート(一部店舗を除く) ○高知蔦屋書店
- 未来屋書店 ○とまと書房(天王店・佐川店) ○明屋書店(四万十川店・宿毛店) ○官報販売所
- 宮脇書店(高須店、新中土佐店、イオン高知旭町店、フジグラン野市店、フジグラン葛島店、
フジグラン高知店、フジグラン四万十店) ○てんこす ○とさ屋 ○室戸ジオカフェジオショップ
- 県庁生協(本庁・西庁・安芸・中村) ○RABO 森文具店 ○道の駅「よって西土佐」
- 大学生協(永国寺ショップ) ○高知県アンテナショップ「まるごと高知」(東京銀座)