

No. 679 令和5年(2023年)10月



STATISTICS KOCHI

統計高知



高知県観光博覧会



牧野博士の
新休日  高知

Dr. Makino's New Holiday in KOCHI

高知県産業振興推進部統計分析課
高知県統計協会



目次

統計資料

- 高知県の主要指標..... 1
- 高知県推計人口及び人口動態
 - ・令和5年9月1日現在の結果概要..... 3
 - 〈統計表一覧〉男女別、年齢別・割合(3区分)、世帯数..... 5
 - 男女別、年齢別(5歳階級)..... 7
 - 自然動態、社会動態..... 12
- 高知県金融経済概況〈令和5年10月公表〉..... 13
- 第198回全国企業短期経済観測調査〈令和5年10月公表〉..... 17
- 高知市消費者物価指数〈令和5年8月分〉..... 25
- 鉱工業生産指数の動向〈令和5年7月〉..... 33
- 毎月勤労統計調査地方調査〈令和5年7月分(速報)〉..... 37
- 毎月勤労統計調査地方調査〈令和5年6月分(確報)〉―抜粋―..... 52

高知県の主要統計..... 53

その他

- 高知県統計協会特別会員募集のご案内..... 59
- 令和5年度の統計刊行物一覧表..... 60

＜利用者のために＞

- | | |
|--|--|
| <p>1 統計表によっては、端数処理の関係で総計と内訳の合計が一致しない場合があります。</p> <p>2 特に注意書きのない限り、統計表の「年」は暦年(1月～12月)、「年度」は会計年度(4月～翌年3月)を示します。</p> <p>3 人口については、令和2年国勢調査(令和2年10月1日現在)結果をもとにした各月1日現在の推計人口を掲載しています。</p> | <p>4 表中の符号は、つぎのとおりです。</p> <p>「△」…減少またはマイナス数値</p> <p>「0」…単位未満(表章単位に満たないもの)</p> <p>「―」…皆無(該当数値がないもの)</p> <p>「…」…不詳(数値が得られないもの)</p> <p>「x」…数値が秘匿されているもの</p> <p>「p」…暫定数値・速報数値</p> <p>「r」…訂正数値・確定数値</p> |
|--|--|

高 知 県 の

	人 口						世 帯 数
	総 数	男	女	15歳未満	15～64歳	65歳以上	
	人	人	人	人	人	人	世帯
平成 30 年(度)	706 928	333 267	373 661	79 006	383 294	244 628	316 993
令和 元	699 068	329 810	369 258	77 138	377 016	244 914	316 036
2	* 691 527	* 326 531	* 364 996	* 75 171	* 370 997	* 245 359	* 315 272
3	684 049	323 129	360 920	73 583	365 134	245 332	314 961
4	675 710	319 504	356 206	71 618	360 098	243 994	314 268
令和 4 . 9	677 067	320 132	356 935	71 860	360 639	244 568	314 739
10	675 710	319 504	356 206	71 618	360 098	243 994	314 268
11	675 120	319 221	355 899	71 497	359 813	243 810	314 246
12	674 505	318 923	355 582	71 355	359 474	243 676	314 056
5 . 1	673 817	318 539	355 278	71 230	359 044	243 543	313 658
2	672 724	318 036	354 688	71 064	358 464	243 196	313 205
3	671 758	317 624	354 134	70 921	357 879	242 958	312 725
4	669 516	316 645	352 871	70 656	355 959	242 901	312 571
5	669 287	316 729	352 558	70 508	355 897	242 882	313 711
6	668 671	316 444	352 227	70 366	355 612	242 693	313 559
7	668 172	316 227	351 945	70 169	355 450	242 553	313 532
8	667 546	315 921	351 625	69 945	355 144	242 457	313 411
9	666 793	315 600	351 193	69 736	354 808	242 249	313 167
備 考	年の時系列は各年10月1日現在、月の時系列は各月1日現在の推計値(令和2年国勢調査確定値基準)。但し、*が付与されている数値は、国勢調査の結果。						
資 料 出 所	高 知 県 統 計 分 析 課						
関連ページ	3～12						

	物 価	賃 金		労 働			
	2) 消費者物価 指数(高知市)	調査産業計 平均賃金	3) 賃金指数		4) 調査産業計 雇用指数	有 効 求 人 倍 率	就 職 率
			名 目	実 質			
		円				倍	%
平成 30 年(度)	99.6	268 851	99.6	100.1	99.6	1.27	37.5
令和 元	100.1	272 488	101.0	101.0	100.5	1.27	36.0
2	100.0	269 637	100.0	100.0	100.0	0.99	34.1
3	99.7	264 771	98.1	98.5	99.5	1.11	33.2
4	101.6	1.21	35.3
令和 4 . 9	102.1	228 543	84.8	82.8	102.6	1.21	31.3
10	102.9	232 157	86.1	83.4	101.5	1.23	32.9
11	103.1	242 370	89.9	86.9	102.2	1.23	37.6
12	102.5	453 825	168.3	163.7	102.7	1.24	36.8
5 . 1	103.2	232 410	86.2	83.2	102.7	1.26	23.4
2	103.0	227 320	84.3	81.6	102.6	1.27	31.2
3	103.3	238 161	88.3	85.2	101.9	1.21	62.3
4	104.1	236 928	87.9	84.0	102.7	1.19	27.8
5	104.6	235 557	87.4	83.1	102.4	1.15	34.6
6	105.1	r)411 708	r)152.7	r)144.3	r)103.4	1.14	33.5
7	105.6	p)284 147	p)105.4	p)99.2	p)102.8	1.13	29.8
8	106.0	1.17	29.7
9
備 考	総合指数	「毎月勤労統計調査」(事業所規模5人以上)			季節調整値 (年度平均は実数)		
資 料 出 所	総務省統計局	高知県統計分析課			高知労働局 職業安定課		
関連ページ	25～32	37～52			53		

主 要 指 標

指数：1) 平成27年=100、2)、3)、4) 令和2年=100

商 業 工 業				電 力 需 要	国 内 銀 行 の 預 貸 金 合 計		
1) 鉱工業生産指数			大型小売店 販売状況	高圧・低圧 総 計	預 金 残 高	貸 出 残 高	
総 合	鉱 業	製 造 工 業					
			百万円	千kWh	百万円	百万円	
103.1	97.2	103.3	70 779	4 144 156	2 705 262	1 560 793	平成 30 年(度)
99.3	94.1	99.4	69 738	4 041 826	2 717 143	1 575 053	令和 元
93.0	89.4	93.1	72 528	4 005 002	2 964 631	1 657 423	2
92.0	90.8	92.0	73 314	4 080 458	3 071 996	1 671 163	3
91.2	91.7	91.2	…	…	3 070 731	1 679 591	4
94.3	94.5	94.2	6 188	392 744	3 104 707	1 659 231	令和 4 . 9
89.0	102.4	88.7	6 160	305 741	3 115 662	1 651 433	10
93.1	88.0	93.2	5 999	278 014	3 130 325	1 656 462	11
93.1	82.8	93.4	8 034	322 021	3 168 205	1 666 096	12
89.5	95.8	89.4	6 246	404 196	3 109 984	1 662 713	5 . 1
91.9	96.2	92.2	5 467	339 120	3 068 602	1 668 849	2
88.9	86.0	88.9	6 138	324 855	3 070 731	1 679 591	3
87.8	79.2	87.9	5 947	282 180	3 130 717	1 663 551	4
94.7	86.0	94.9	6 297	285 339	3 148 604	1 661 001	5
91.5	85.4	91.6	5 894	…	3 174 047	1 665 605	6
94.9	95.8	95.0	6 527	…	3 114 888	1 666 488	7
…	…	…	…	…	3 129 398	1 664 887	8
…	…	…	…	…	…	…	9

季節調整済指数(年平均は原指数)			年別は年度末(3月末)残高 国内銀行=都銀・地銀・信託・第2地方銀行協会加盟行	備 考
高 知 県 統 計 分 析 課	四国経済産業局	資源エネルギー庁	日本銀行 高知支店	資 料 出 所
33~36	54	55	55	関 連 ペ ー ジ

青果物の卸売数量及び価格				自 動 車 保有台数	交 通 事 故				
野 菜 計		果 実 計			総 数	件 数	死 傷 者		
数 量	価 格	数 量	価 格	総 数			総 数	死 者	
t	1kg当たり円	t	1kg当たり円	台	件	人	人	人	
35 246	264	12 788	404	562 916	1 613	1 820	29	1 791	
34 905	250	12 212	389	551 289	1 556	1 733	33	1 700	
36 024	275	10 773	430	551 886	1 263	1 416	34	1 382	
35 777	279	10 165	473	550 502	1 046	1 167	25	1 142	
34 242	292	10 232	462	550 156	943	1 036	26	1 010	
2 536	292	752	567	553 035	72	76	-	76	
3 259	275	896	459	553 725	85	99	4	95	
3 061	259	868	392	553 997	93	98	2	96	
2 999	300	1 191	518	554 058	110	120	1	119	
2 561	309	800	434	554 346	83	90	-	90	
2 598	303	1 187	350	554 252	65	73	1	72	
3 068	284	1 068	347	550 156	74	77	1	76	
3 096	310	716	473	551 442	79	90	1	89	
3 191	296	666	528	551 621	81	89	1	88	
2 846	286	572	539	552 018	70	77	-	77	
2 539	323	638	606	552 538	94	107	4	103	
2 529	315	707	572	552 622	96	110	5	105	
2 703	326	715	517	…	78	84	2	82	

高知市中央卸売市場	年は年度末台数		備 考
高知市卸売市場 市場課	高知運輸支局	高知県警察本部交通企画課	資 料 出 所
57	58	58	関 連 ペ ー ジ



高知県の推計人口 月報 (令和5年9月1日現在)

令和5年9月20日 10:00 公表
高知県産業振興推進部統計分析課
推計人口担当 088-823-9346(直通)

人口	666,793 人 (男 315,600 人、女 351,193 人)
・前月差	△ 753 人 (男 △ 321 人、女 △ 432 人)
〔自然増減	△ 675 人 (男 △ 322 人、女 △ 353 人)〕
〔社会増減	△ 78 人 (男 1 人、女 △ 79 人)〕
・前年同月差	△ 9,485 人 (男 △ 4,160 人、女 △ 5,325 人)

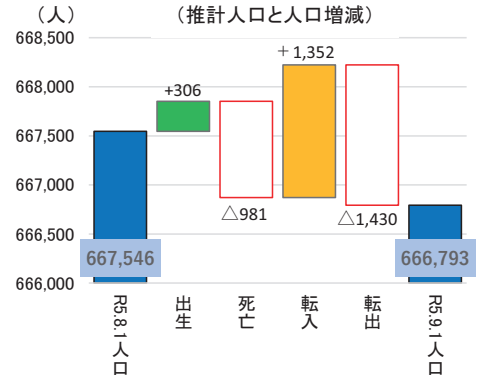

令和5年8月中の人口増減は、753人の減少

- 出生数から死亡数を引いた自然増減は、675人の減少
- 転入数から転出数を引いた社会増減は、78人の減少

推計人口と世帯数の推移 (各年・各月)

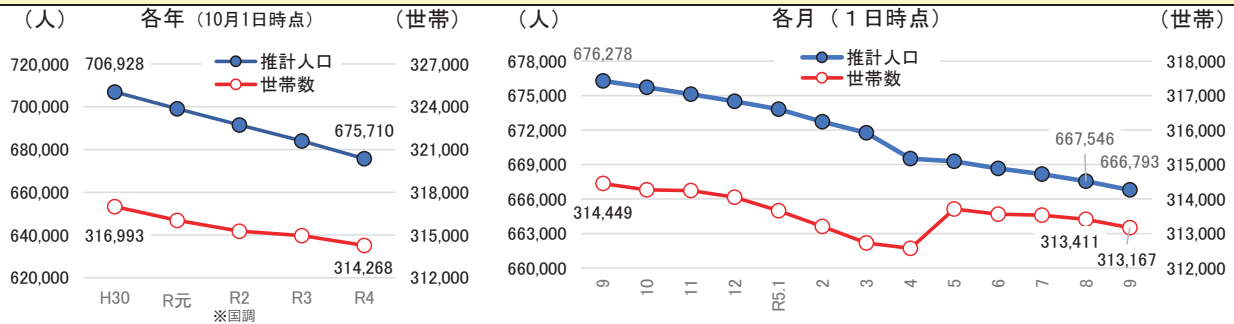

自然・社会増減の推移 (R3.9 ~ R5.8)

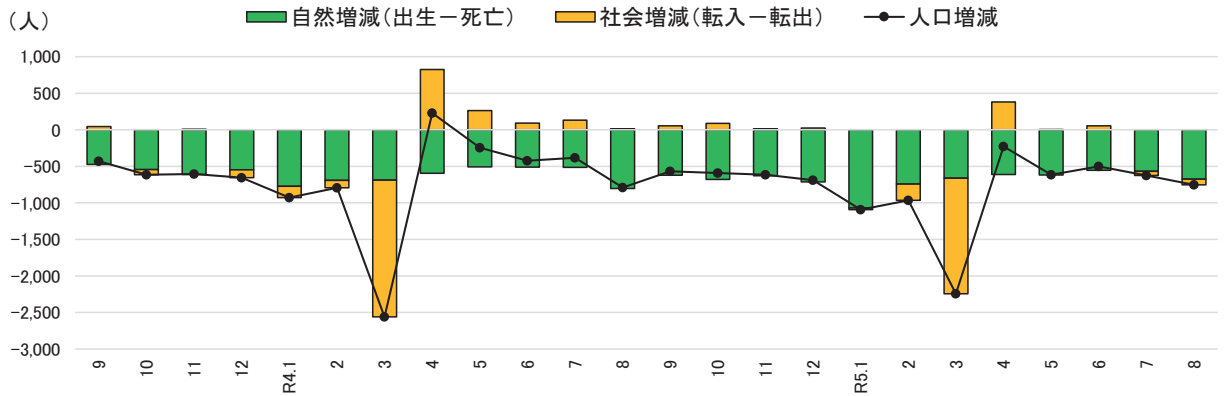

○人口増減等の推移

単位：人、世帯

年月	自然増減		社会増減		人口増減
	出生	死亡	転入	転出	
R3.9~R4.8	3,753	11,018	21,385	22,321	△ 8,201
R4年 9月	354	975	1,350	1,297	△ 568
10月	342	1,021	1,333	1,244	△ 590
11月	328	956	1,248	1,235	△ 615
12月	300	1,011	1,255	1,232	△ 688
R5年 1月	290	1,360	1,279	1,302	△ 1,093
2月	277	1,020	1,440	1,663	△ 966
3月	288	951	4,410	5,989	△ 2,242
4月	232	843	3,594	3,212	△ 229
5月	302	921	1,447	1,444	△ 616
6月	252	805	1,350	1,296	△ 499
7月	312	881	1,300	1,357	△ 626
8月	306	981	1,352	1,430	△ 753
R4.9~R5.8	3,583	11,725	21,358	22,701	△ 9,485

年月	推計人口	世帯数
R4.10	675,710	314,268
R4.11	675,120	314,246
R4.12	674,505	314,056
R5.1	673,817	313,663
R5.2	672,724	313,205
R5.3	671,758	312,725
R5.4	669,516	312,571
R5.5	669,287	313,711
R5.6	668,671	313,559
R5.7	668,172	313,532
R5.8	667,546	313,411
R5.9	666,793	313,167

〈参考：高知県の推計人口及び世帯数の推移〉

単位：人、世帯

年 月	総 数	男	女	世帯数
平成 22年	* 764,456	* 359,134	* 405,322	* 321,909
23年	756,390	355,136	401,254	322,052
24年	749,460	351,885	397,575	321,195
25年	742,481	348,861	393,620	320,444
26年	735,125	345,559	389,566	319,555
27年	* 728,276	* 342,672	* 385,604	* 319,011
28年	721,256	339,479	381,777	318,440
29年	714,163	336,409	377,754	317,755
30年	706,928	333,267	373,661	316,993
令和 元年	699,068	329,810	369,258	316,036
2年	* 691,527	* 326,531	* 364,996	* 315,272
3年	684,049	323,129	360,920	314,961
4年	675,710	319,504	356,206	314,268
9月	684,479	323,320	361,159	315,130
10月	684,049	323,129	360,920	314,961
11月	683,433	322,833	360,600	314,779
12月	682,827	322,534	360,293	314,588
令和4年 1月	682,170	322,177	359,993	314,156
2月	681,241	321,760	359,481	313,726
3月	680,448	321,411	359,037	313,365
4月	677,888	320,107	357,781	313,036
5月	678,117	320,456	357,661	314,411
6月	677,872	320,456	357,416	314,757
7月	677,450	320,282	357,168	314,746
8月	677,067	320,132	356,935	314,739
9月	676,278	319,760	356,518	314,449
10月	675,710	319,504	356,206	314,268
11月	675,120	319,221	355,899	314,246
12月	674,505	318,923	355,582	314,056
令和5年 1月	673,817	318,539	355,278	313,663
2月	672,724	318,036	354,688	313,205
3月	671,758	317,624	354,134	312,725
4月	669,516	316,645	352,871	312,571
5月	669,287	316,729	352,558	313,711
6月	668,671	316,444	352,227	313,559
7月	668,172	316,227	351,945	313,532
8月	667,546	315,921	351,625	313,411
9月	666,793	315,600	351,193	313,167

(注1) *が付与された数値は国勢調査の結果です。年の時系列は各年10月1日現在、月の時系列は各月1日現在の推計値です。

(注2) 人口及び世帯数は、国勢調査結果（平成22年11月から平成27年9月までは平成22年確定値、平成27年11月から令和2年9月までは平成27年確定値、令和2年11月以降は令和2年確定値）を基礎とし、これに毎月の住民基本台帳等の増減数を加算した推計値です。

<年齢別(3区分)人口>

単位:人

	総数	男	女	15歳未満			15～64歳			65歳以上		
				総数	男	女	総数	男	女	総数	男	女
県計	666,793	315,600	351,193	69,736	35,607	34,129	354,808	178,305	176,503	242,249	101,688	140,561
市計	552,876	261,331	291,545	59,554	30,403	29,151	303,869	151,959	151,910	189,453	78,969	110,484
郡計	113,917	54,269	59,648	10,182	5,204	4,978	50,939	26,346	24,593	52,796	22,719	30,077
高知市	318,099	148,734	169,365	35,332	17,997	17,335	183,863	90,046	93,817	98,904	40,691	58,213
室戸市	10,777	5,215	5,562	675	347	328	4,328	2,363	1,965	5,774	2,505	3,269
安芸市	15,313	7,263	8,050	1,292	654	638	7,464	3,851	3,613	6,557	2,758	3,799
南国市	45,820	21,734	24,086	5,448	2,752	2,696	25,480	12,722	12,758	14,892	6,260	8,632
土佐市	25,031	12,088	12,943	2,822	1,490	1,332	12,863	6,610	6,253	9,346	3,988	5,358
須崎市	19,401	9,576	9,825	1,710	855	855	9,573	5,236	4,337	8,118	3,485	4,633
宿毛市	17,998	8,434	9,564	1,725	871	854	8,795	4,444	4,351	7,478	3,119	4,359
土佐清水市	11,406	5,383	6,023	742	400	342	4,630	2,367	2,263	6,034	2,616	3,418
四万十市	31,351	14,856	16,495	3,409	1,731	1,678	15,945	8,092	7,853	11,997	5,033	6,964
香南市	31,983	15,483	16,500	3,910	2,006	1,904	17,578	9,057	8,521	10,495	4,420	6,075
香美市	25,697	12,565	13,132	2,489	1,300	1,189	13,350	7,171	6,179	9,858	4,094	5,764
安芸郡	14,806	7,067	7,739	1,307	665	642	6,792	3,590	3,202	6,707	2,812	3,895
東洋町	2,019	1,000	1,019	130	58	72	850	469	381	1,039	473	566
奈半利町	2,860	1,321	1,539	237	134	103	1,232	619	613	1,391	568	823
田野町	2,358	1,099	1,259	232	100	132	1,098	577	521	1,028	422	606
安田町	2,138	1,047	1,091	180	104	76	934	496	438	1,024	447	577
北川村	1,110	556	554	73	35	38	540	305	235	497	216	281
馬路村	721	346	375	76	33	43	358	188	170	287	125	162
芸西村	3,600	1,698	1,902	379	201	178	1,780	936	844	1,441	561	880
長岡郡	6,024	2,857	3,167	420	204	216	2,356	1,283	1,073	3,248	1,370	1,878
本山町	3,060	1,444	1,616	238	110	128	1,355	744	611	1,467	590	877
大豊町	2,964	1,413	1,551	182	94	88	1,001	539	462	1,781	780	1,001
土佐郡	3,843	1,844	1,999	393	208	185	1,594	843	751	1,856	793	1,063
土佐町	3,494	1,662	1,832	348	186	162	1,422	748	674	1,724	728	996
大川村	349	182	167	45	22	23	172	95	77	132	65	67
吾川郡	24,757	11,836	12,921	2,289	1,201	1,088	11,551	5,891	5,660	10,917	4,744	6,173
いの町	20,372	9,723	10,649	1,972	1,018	954	9,980	5,022	4,958	8,420	3,683	4,737
仁淀川町	4,385	2,113	2,272	317	183	134	1,571	869	702	2,497	1,061	1,436
高岡郡	49,391	23,392	25,999	4,580	2,315	2,265	22,015	11,246	10,769	22,796	9,831	12,965
中土佐町	5,490	2,579	2,911	427	201	226	2,281	1,186	1,095	2,782	1,192	1,590
佐川町	11,824	5,524	6,300	1,194	606	588	5,608	2,747	2,861	5,022	2,171	2,851
越知町	4,760	2,211	2,549	372	183	189	2,082	1,046	1,036	2,306	982	1,324
禰原町	3,081	1,500	1,581	298	147	151	1,280	688	592	1,503	665	838
日高村	4,647	2,199	2,448	438	239	199	2,148	1,081	1,067	2,061	879	1,182
津野町	4,995	2,353	2,642	507	257	250	2,145	1,092	1,053	2,343	1,004	1,339
四万十町	14,594	7,026	7,568	1,344	682	662	6,471	3,406	3,065	6,779	2,938	3,841
幡多郡	15,096	7,273	7,823	1,193	611	582	6,631	3,493	3,138	7,272	3,169	4,103
大月町	4,137	2,017	2,120	271	134	137	1,748	930	818	2,118	953	1,165
三原村	1,361	656	705	98	54	44	601	327	274	662	275	387
黒潮町	9,598	4,600	4,998	824	423	401	4,282	2,236	2,046	4,492	1,941	2,551

※推計人口は、令和2年国勢調査結果を基礎数値とし、住民基本台帳ネットワークシステムの人口(速報値)を使用して計算しています。

<年齢別(3区分)人口割合>

単位:% 単位:世帯

	15歳未満			15～64歳			65歳以上			推計世帯数
	総数	男	女	総数	男	女	総数	男	女	
県計	10.5	11.3	9.7	53.2	56.5	50.3	36.3	32.2	40.0	313,167
市計	10.8	11.6	10.0	55.0	58.1	52.1	34.3	30.2	37.9	260,429
郡計	8.9	9.6	8.3	44.7	48.5	41.2	46.3	41.9	50.4	52,738
高知市	11.1	12.1	10.2	57.8	60.5	55.4	31.1	27.4	34.4	154,482
室戸市	6.3	6.7	5.9	40.2	45.3	35.3	53.6	48.0	58.8	5,608
安芸市	8.4	9.0	7.9	48.7	53.0	44.9	42.8	38.0	47.2	7,083
南国市	11.9	12.7	11.2	55.6	58.5	53.0	32.5	28.8	35.8	19,998
土佐市	11.3	12.3	10.3	51.4	54.7	48.3	37.3	33.0	41.4	10,198
須崎市	8.8	8.9	8.7	49.3	54.7	44.1	41.8	36.4	47.2	8,568
宿毛市	9.6	10.3	8.9	48.9	52.7	45.5	41.5	37.0	45.6	8,305
土佐清水市	6.5	7.4	5.7	40.6	44.0	37.6	52.9	48.6	56.7	5,875
四万十市	10.9	11.7	10.2	50.9	54.5	47.6	38.3	33.9	42.2	14,696
香南市	12.2	13.0	11.5	55.0	58.5	51.6	32.8	28.5	36.8	13,547
香美市	9.7	10.3	9.1	52.0	57.1	47.1	38.4	32.6	43.9	12,069
安芸郡	8.8	9.4	8.3	45.9	50.8	41.4	45.3	39.8	50.3	7,145
東洋町	6.4	5.8	7.1	42.1	46.9	37.4	51.5	47.3	55.5	1,160
奈半利町	8.3	10.1	6.7	43.1	46.9	39.8	48.6	43.0	53.5	1,363
田野町	9.8	9.1	10.5	46.6	52.5	41.4	43.6	38.4	48.1	1,137
安田町	8.4	9.9	7.0	43.7	47.4	40.1	47.9	42.7	52.9	1,002
北川村	6.6	6.3	6.9	48.6	54.9	42.4	44.8	38.8	50.7	572
馬路村	10.5	9.5	11.5	49.7	54.3	45.3	39.8	36.1	43.2	377
芸西村	10.5	11.8	9.4	49.4	55.1	44.4	40.0	33.0	46.3	1,534
長岡郡	7.0	7.1	6.8	39.1	44.9	33.9	53.9	48.0	59.3	3,118
本山町	7.8	7.6	7.9	44.3	51.5	37.8	47.9	40.9	54.3	1,461
大豊町	6.1	6.7	5.7	33.8	38.1	29.8	60.1	55.2	64.5	1,657
土佐郡	10.2	11.3	9.3	41.5	45.7	37.6	48.3	43.0	53.2	1,745
土佐町	10.0	11.2	8.8	40.7	45.0	36.8	49.3	43.8	54.4	1,551
大川村	12.9	12.1	13.8	49.3	52.2	46.1	37.8	35.7	40.1	194
吾川郡	9.2	10.1	8.4	46.7	49.8	43.8	44.1	40.1	47.8	11,175
いの町	9.7	10.5	9.0	49.0	51.7	46.6	41.3	37.9	44.5	8,893
仁淀川町	7.2	8.7	5.9	35.8	41.1	30.9	56.9	50.2	63.2	2,282
高岡郡	9.3	9.9	8.7	44.6	48.1	41.4	46.2	42.0	49.9	22,269
中土佐町	7.8	7.8	7.8	41.5	46.0	37.6	50.7	46.2	54.6	2,566
佐川町	10.1	11.0	9.3	47.4	49.7	45.4	42.5	39.3	45.3	5,060
越知町	7.8	8.3	7.4	43.7	47.3	40.6	48.4	44.4	51.9	2,166
禰原町	9.7	9.8	9.6	41.5	45.9	37.4	48.8	44.3	53.0	1,449
日高村	9.4	10.9	8.1	46.2	49.2	43.6	44.4	40.0	48.3	1,992
津野町	10.2	10.9	9.5	42.9	46.4	39.9	46.9	42.7	50.7	2,152
四万十町	9.2	9.7	8.7	44.3	48.5	40.5	46.5	41.8	50.8	6,884
幡多郡	7.9	8.4	7.4	43.9	48.0	40.1	48.2	43.6	52.4	7,286
大月町	6.6	6.6	6.5	42.3	46.1	38.6	51.2	47.2	55.0	2,131
三原村	7.2	8.2	6.2	44.2	49.8	38.9	48.6	41.9	54.9	637
黒潮町	8.6	9.2	8.0	44.6	48.6	40.9	46.8	42.2	51.0	4,518

※世帯数は、令和2年国勢調査結果を基礎数値とし、各市町村の住民基本台帳システムによる数値から計算しています。
 ※年齢(3区分)別割合の合計は、各区分の割合を算出するにあたり、小数第2位を四捨五入していることから、必ずしも100%とはなりません。

<年齢別(5歳階級)人口>

	0 ~ 4 歳			5 ~ 9 歳			10 ~ 14 歳			15 ~ 19 歳		
	総数	男	女	総数	男	女	総数	男	女	総数	男	女
県計	19,303	9,836	9,467	24,009	12,198	11,811	26,424	13,573	12,851	27,864	14,480	13,384
市計	16,658	8,452	8,206	20,447	10,394	10,053	22,449	11,557	10,892	24,575	12,777	11,798
郡計	2,645	1,384	1,261	3,562	1,804	1,758	3,975	2,016	1,959	3,289	1,703	1,586
高知市	9,965	5,057	4,908	12,057	6,126	5,931	13,310	6,814	6,496	14,843	7,499	7,344
室戸市	165	83	82	233	114	119	277	150	127	182	95	87
安芸市	341	175	166	412	205	207	539	274	265	533	265	268
南国市	1,593	774	819	1,945	1,005	940	1,910	973	937	2,273	1,228	1,045
土佐市	867	446	421	948	497	451	1,007	547	460	1,057	583	474
須崎市	408	204	204	556	267	289	746	384	362	1,114	691	423
宿毛市	408	191	217	598	331	267	719	349	370	536	255	281
土佐清水市	171	99	72	255	138	117	316	163	153	251	119	132
四万十市	925	472	453	1,187	576	611	1,297	683	614	1,003	507	496
香南市	1,178	600	578	1,351	685	666	1,381	721	660	1,356	689	667
香美市	637	351	286	905	450	455	947	499	448	1,427	846	581
安芸郡	342	184	158	454	221	233	511	260	251	380	187	193
東洋町	38	15	23	41	21	20	51	22	29	31	16	15
奈半利町	63	37	26	81	40	41	93	57	36	80	46	34
田野町	67	32	35	83	36	47	82	32	50	56	34	22
安田町	37	24	13	69	36	33	74	44	30	33	13	20
北川村	20	12	8	17	8	9	36	15	21	38	16	22
馬路村	19	7	12	25	15	10	32	11	21	12	4	8
芸西村	98	57	41	138	65	73	143	79	64	130	58	72
長岡郡	94	48	46	155	71	84	171	85	86	124	61	63
本山町	54	31	23	80	30	50	104	49	55	91	50	41
大豊町	40	17	23	75	41	34	67	36	31	33	11	22
土佐郡	114	66	48	131	72	59	148	70	78	75	39	36
土佐町	100	59	41	119	65	54	129	62	67	66	37	29
大川村	14	7	7	12	7	5	19	8	11	9	2	7
吾川郡	656	338	318	788	414	374	845	449	396	789	414	375
いの町	565	285	280	690	358	332	717	375	342	737	387	350
仁淀川町	91	53	38	98	56	42	128	74	54	52	27	25
高岡郡	1,131	582	549	1,620	828	792	1,829	905	924	1,549	813	736
中土佐町	87	50	37	151	69	82	189	82	107	117	64	53
佐川町	268	139	129	423	217	206	503	250	253	454	224	230
越知町	109	54	55	121	66	55	142	63	79	156	79	77
禰原町	77	36	41	112	52	60	109	59	50	107	69	38
日高村	117	63	54	158	94	64	163	82	81	168	92	76
津野町	130	55	75	166	81	85	211	121	90	149	65	84
四万十町	343	185	158	489	249	240	512	248	264	398	220	178
幡多郡	308	166	142	414	198	216	471	247	224	372	189	183
大月町	74	40	34	75	38	37	122	56	66	94	48	46
三原村	30	17	13	28	14	14	40	23	17	28	14	14
黒潮町	204	109	95	311	146	165	309	168	141	250	127	123

※推計人口は、令和2年国勢調査結果を基礎数値とし、住民基本台帳ネットワークシステムの人口(速報値)を使用して計算し

単位:人

20～24歳			25～29歳			30～34歳			35～39歳			
総数	男	女	総数	男	女	総数	男	女	総数	男	女	
26,324	14,129	12,195	24,655	12,938	11,717	26,256	13,306	12,950	32,451	16,259	16,192	県計
23,753	12,756	10,997	21,709	11,229	10,480	22,690	11,405	11,285	27,764	13,815	13,949	市計
2,571	1,373	1,198	2,946	1,709	1,237	3,566	1,901	1,665	4,687	2,444	2,243	郡計
14,716	7,479	7,237	13,480	6,728	6,752	13,803	6,793	7,010	16,667	8,194	8,473	高知市
121	103	18	242	147	95	294	170	124	404	227	177	室戸市
395	204	191	477	266	211	494	248	246	644	317	327	安芸市
2,262	1,192	1,070	1,985	1,020	965	2,078	1,031	1,047	2,348	1,167	1,181	南国市
993	516	477	892	485	407	990	506	484	1,254	634	620	土佐市
556	332	224	631	389	242	645	384	261	863	468	395	須崎市
393	203	190	550	322	228	586	288	298	792	416	376	宿毛市
176	106	70	196	115	81	279	150	129	368	185	183	土佐清水市
798	429	369	1,108	584	524	1,148	592	556	1,631	788	843	四万十市
1,451	878	573	1,388	779	609	1,462	769	693	1,666	855	811	香南市
1,892	1,314	578	760	394	366	911	474	437	1,127	564	563	香美市
372	193	179	453	277	176	513	284	229	597	328	269	安芸郡
39	25	14	60	37	23	54	29	25	47	30	17	東洋町
77	33	44	77	41	36	73	37	36	113	64	49	奈半利町
54	21	33	77	44	33	91	44	47	105	62	43	田野町
33	21	12	30	16	14	73	43	30	60	34	26	安田町
45	29	16	50	43	7	40	23	17	47	22	25	北川村
20	10	10	34	22	12	33	19	14	40	23	17	馬路村
104	54	50	125	74	51	149	89	60	185	93	92	芸西村
101	53	48	166	103	63	153	87	66	216	106	110	長岡郡
68	38	30	104	67	37	91	51	40	123	65	58	本山町
33	15	18	62	36	26	62	36	26	93	41	52	大豊町
70	29	41	80	51	29	128	60	68	161	87	74	土佐郡
58	22	36	68	45	23	108	48	60	141	78	63	土佐町
12	7	5	12	6	6	20	12	8	20	9	11	大川村
618	324	294	635	347	288	810	438	372	1,061	535	526	吾川郡
528	274	254	561	307	254	708	381	327	914	450	464	いの町
90	50	40	74	40	34	102	57	45	147	85	62	仁淀川町
1,091	556	535	1,253	701	552	1,534	796	738	2,056	1,070	986	高岡郡
86	54	32	116	79	37	127	57	70	205	115	90	中土佐町
349	158	191	304	163	141	389	206	183	503	245	258	佐川町
108	52	56	104	52	52	156	85	71	182	95	87	越知町
47	27	20	99	54	45	95	46	49	112	55	57	禰原町
113	56	57	127	68	59	162	81	81	208	112	96	日高村
75	45	30	114	66	48	145	81	64	203	83	120	津野町
313	164	149	389	219	170	460	240	220	643	365	278	四万十町
319	218	101	359	230	129	428	236	192	596	318	278	幡多郡
80	65	15	105	71	34	108	51	57	159	87	72	大月町
29	18	11	37	23	14	52	28	24	66	34	32	三原村
210	135	75	217	136	81	268	157	111	371	197	174	黒潮町

ています。

<年齢別(5歳階級)人口>

	40～44歳			45～49歳			50～54歳			55～59歳		
	総数	男	女	総数	男	女	総数	男	女	総数	男	女
県計	37,785	19,029	18,756	46,969	23,547	23,422	47,747	23,655	24,092	40,903	19,691	21,212
市計	32,359	16,227	16,132	40,406	20,107	20,299	40,947	20,237	20,710	34,269	16,398	17,871
郡計	5,426	2,802	2,624	6,563	3,440	3,123	6,800	3,418	3,382	6,634	3,293	3,341
高知市	19,431	9,496	9,935	24,731	12,113	12,618	25,198	12,297	12,901	20,473	9,623	10,850
室戸市	401	237	164	528	277	251	647	340	307	699	370	329
安芸市	841	453	388	928	495	433	1,104	568	536	951	462	489
南国市	2,791	1,379	1,412	3,203	1,571	1,632	3,202	1,583	1,619	2,649	1,258	1,391
土佐市	1,440	748	692	1,662	889	773	1,668	841	827	1,427	724	703
須崎市	928	508	420	1,147	575	572	1,223	668	555	1,163	574	589
宿毛市	1,007	546	461	1,264	637	627	1,260	631	629	1,159	553	606
土佐清水市	470	242	228	698	367	331	706	362	344	701	347	354
四万十市	1,803	941	862	2,242	1,170	1,072	2,251	1,114	1,137	1,885	960	925
香南市	1,877	977	900	2,378	1,194	1,184	2,234	1,106	1,128	1,835	885	950
香美市	1,370	700	670	1,625	819	806	1,454	727	727	1,327	642	685
安芸郡	697	372	325	873	439	434	872	451	421	903	455	448
東洋町	87	50	37	121	59	62	107	57	50	131	67	64
奈半利町	134	66	68	170	82	88	134	63	71	163	79	84
田野町	107	61	46	129	62	67	151	78	73	146	79	67
安田町	101	61	40	127	64	63	135	69	66	135	67	68
北川村	59	29	30	54	31	23	68	37	31	68	36	32
馬路村	30	14	16	36	17	19	45	24	21	45	17	28
芸西村	179	91	88	236	124	112	232	123	109	215	110	105
長岡郡	233	110	123	288	179	109	287	158	129	342	184	158
本山町	126	61	65	186	117	69	178	91	87	182	91	91
大豊町	107	49	58	102	62	40	109	67	42	160	93	67
土佐郡	169	89	80	202	110	92	217	122	95	210	104	106
土佐町	154	79	75	190	103	87	197	109	88	187	91	96
大川村	15	10	5	12	7	5	20	13	7	23	13	10
吾川郡	1,238	654	584	1,509	786	723	1,497	749	748	1,476	707	769
いの町	1,073	560	513	1,297	674	623	1,281	619	662	1,272	592	680
仁淀川町	165	94	71	212	112	100	216	130	86	204	115	89
高岡郡	2,406	1,232	1,174	2,789	1,457	1,332	2,983	1,470	1,513	2,840	1,411	1,429
中土佐町	237	122	115	298	159	139	381	188	193	316	157	159
佐川町	644	312	332	716	365	351	701	331	370	707	333	374
越知町	225	113	112	232	116	116	296	153	143	279	136	143
禰原町	149	76	73	163	96	67	169	85	84	153	79	74
日高村	237	116	121	273	140	133	273	135	138	272	131	141
津野町	269	150	119	263	146	117	313	155	158	257	131	126
四万十町	645	343	302	844	435	409	850	423	427	856	444	412
幡多郡	683	345	338	902	469	433	944	468	476	863	432	431
大月町	156	85	71	242	124	118	262	127	135	213	109	104
三原村	55	28	27	72	42	30	84	45	39	71	39	32
黒潮町	472	232	240	588	303	285	598	296	302	579	284	295

※推計人口は、令和2年国勢調査結果を基礎数値とし、住民基本台帳ネットワークシステムの人口(速報値)を使用して計算し

単位:人

60～64歳			65～69歳			70～74歳			75～79歳			
総数	男	女	総数	男	女	総数	男	女	総数	男	女	
43,854	21,271	22,583	46,344	22,098	24,246	57,672	27,054	30,618	49,716	22,285	27,431	県計
35,397	17,008	18,389	36,476	17,215	19,261	45,457	21,060	24,397	39,785	17,731	22,054	市計
8,457	4,263	4,194	9,868	4,883	4,985	12,215	5,994	6,221	9,931	4,554	5,377	郡計
20,521	9,824	10,697	19,808	9,281	10,527	23,731	10,850	12,881	20,931	9,156	11,775	高知市
810	397	413	957	464	493	1,446	674	772	1,277	578	699	室戸市
1,097	573	524	1,179	560	619	1,587	742	845	1,383	620	763	安芸市
2,689	1,293	1,396	2,835	1,356	1,479	3,542	1,648	1,894	3,181	1,459	1,722	南国市
1,480	684	796	1,708	806	902	2,225	1,071	1,154	2,053	940	1,113	土佐市
1,303	647	656	1,479	702	777	1,887	921	966	1,663	762	901	須崎市
1,248	593	655	1,539	720	819	1,914	886	1,028	1,462	650	812	宿毛市
785	374	411	1,011	471	540	1,392	689	703	1,208	557	651	土佐清水市
2,076	1,007	1,069	2,260	1,078	1,182	2,946	1,404	1,542	2,404	1,066	1,338	四万十市
1,931	925	1,006	1,961	921	1,040	2,559	1,164	1,395	2,261	1,043	1,218	香南市
1,457	691	766	1,739	856	883	2,228	1,011	1,217	1,962	900	1,062	香美市
1,132	604	528	1,215	608	607	1,508	716	792	1,275	561	714	安芸郡
173	99	74	175	88	87	273	136	137	207	91	116	東洋町
211	108	103	277	138	139	290	141	149	243	106	137	奈半利町
182	92	90	200	104	96	214	100	114	183	81	102	田野町
207	108	99	172	86	86	233	108	125	196	95	101	安田町
71	39	32	91	44	47	118	58	60	91	46	45	北川村
63	38	25	48	23	25	58	30	28	56	23	33	馬路村
225	120	105	252	125	127	322	143	179	299	119	180	芸西村
446	242	204	577	306	271	666	327	339	564	258	306	長岡郡
206	113	93	250	130	120	291	136	155	265	116	149	本山町
240	129	111	327	176	151	375	191	184	299	142	157	大豊町
282	152	130	319	163	156	378	196	182	299	130	169	土佐郡
253	136	117	298	151	147	343	173	170	280	119	161	土佐町
29	16	13	21	12	9	35	23	12	19	11	8	大川村
1,918	937	981	2,172	1,054	1,118	2,563	1,238	1,325	2,137	1,003	1,134	吾川郡
1,609	778	831	1,791	858	933	2,081	1,002	1,079	1,683	778	905	いの町
309	159	150	381	196	185	482	236	246	454	225	229	仁淀川町
3,514	1,740	1,774	4,196	2,069	2,127	5,283	2,618	2,665	4,190	1,955	2,235	高岡郡
398	191	207	468	230	238	670	350	320	521	234	287	中土佐町
841	410	431	944	473	471	1,141	532	609	930	444	486	佐川町
344	165	179	406	200	206	488	241	247	434	204	230	越知町
186	101	85	284	148	136	339	167	172	265	115	150	禰原町
315	150	165	382	184	198	497	240	257	406	199	207	日高村
357	170	187	419	210	209	561	281	280	380	181	199	津野町
1,073	553	520	1,293	624	669	1,587	807	780	1,254	578	676	四万十町
1,165	588	577	1,389	683	706	1,817	899	918	1,466	647	819	幡多郡
329	163	166	434	220	214	517	281	236	424	199	225	大月町
107	56	51	119	62	57	131	54	77	130	57	73	三原村
729	369	360	836	401	435	1,169	564	605	912	391	521	黒潮町

ています。

<年齢別(5歳階級)人口>

単位:人

	80～84歳			85歳以上		
	総数	男	女	総数	男	女
県計	37,361	15,096	22,265	51,156	15,155	36,001
市計	29,205	11,763	17,442	38,530	11,200	27,330
郡計	8,156	3,333	4,823	12,626	3,955	8,671
高知市	15,171	6,024	9,147	19,263	5,380	13,883
室戸市	989	418	571	1,105	371	734
安芸市	1,027	394	633	1,381	442	939
南国市	2,226	908	1,318	3,108	889	2,219
土佐市	1,441	593	848	1,919	578	1,341
須崎市	1,320	559	761	1,769	541	1,228
宿毛市	1,017	412	605	1,546	451	1,095
土佐清水市	1,080	468	612	1,343	431	912
四万十市	1,720	690	1,030	2,667	795	1,872
香南市	1,633	663	970	2,081	629	1,452
香美市	1,581	634	947	2,348	693	1,655
安芸郡	1,068	414	654	1,641	513	1,128
東洋町	171	82	89	213	76	137
奈半利町	184	64	120	397	119	278
田野町	173	65	108	258	72	186
安田町	176	80	96	247	78	169
北川村	90	32	58	107	36	71
馬路村	58	18	40	67	31	36
芸西村	216	73	143	352	101	251
長岡郡	522	211	311	919	268	651
本山町	225	93	132	436	115	321
大豊町	297	118	179	483	153	330
土佐郡	271	116	155	589	188	401
土佐町	256	111	145	547	174	373
大川村	15	5	10	42	14	28
吾川郡	1,727	679	1,048	2,318	770	1,548
いの町	1,260	502	758	1,605	543	1,062
仁淀川町	467	177	290	713	227	486
高岡郡	3,495	1,461	2,034	5,632	1,728	3,904
中土佐町	446	180	266	677	198	479
佐川町	773	348	425	1,234	374	860
越知町	378	163	215	600	174	426
禰原町	213	93	120	402	142	260
日高村	331	129	202	445	127	318
津野町	355	149	206	628	183	445
四万十町	999	399	600	1,646	530	1,116
幡多郡	1,073	452	621	1,527	488	1,039
大月町	289	119	170	454	134	320
三原村	101	48	53	181	54	127
黒潮町	683	285	398	892	300	592

※推計人口は、令和2年国勢調査結果を基礎数値とし、住民基本台帳ネットワークシステムの人口(速報値)を使用して計算しています。

<前月中の人口動態>

単位:人

	自然動態			社会動態						増減総数	
	出生者数	死亡者数	自然増減数	転入者数	その他	計	転出者数	その他	計		社会増減数
県計	306	981	△ 675	1,337	15	1,352	1,418	12	1,430	△ 78	△ 753
市計	266	757	△ 491	1,047	14	1,061	1,150	7	1,157	△ 96	△ 587
郡計	40	224	△ 184	290	1	291	268	5	273	18	△ 166
高知市	156	363	△ 207	534	6	540	551	5	556	△ 16	△ 223
室戸市	2	20	△ 18	23	1	24	22	0	22	2	△ 16
安芸市	4	23	△ 19	29	0	29	32	0	32	△ 3	△ 22
南国市	27	67	△ 40	112	3	115	142	1	143	△ 28	△ 68
土佐市	15	40	△ 25	55	0	55	75	0	75	△ 20	△ 45
須崎市	7	40	△ 33	38	3	41	44	1	45	△ 4	△ 37
宿毛市	6	31	△ 25	18	1	19	27	0	27	△ 8	△ 33
土佐清水市	3	23	△ 20	25	0	25	26	0	26	△ 1	△ 21
四万十市	18	54	△ 36	59	0	59	63	0	63	△ 4	△ 40
香南市	20	43	△ 23	89	0	89	103	0	103	△ 14	△ 37
香美市	8	53	△ 45	65	0	65	65	0	65	0	△ 45
安芸郡	5	26	△ 21	52	0	52	44	1	45	7	△ 14
東洋町	1	2	△ 1	9	0	9	8	0	8	1	0
奈半利町	1	9	△ 8	6	0	6	7	0	7	△ 1	△ 9
田野町	0	3	△ 3	8	0	8	3	0	3	5	2
安田町	0	3	△ 3	2	0	2	5	0	5	△ 3	△ 6
北川村	0	4	△ 4	4	0	4	8	0	8	△ 4	△ 8
馬路村	1	0	1	3	0	3	1	0	1	2	3
芸西村	2	5	△ 3	20	0	20	12	1	13	7	4
長岡郡	0	10	△ 10	15	0	15	21	1	22	△ 7	△ 17
本山町	0	6	△ 6	11	0	11	15	1	16	△ 5	△ 11
大豊町	0	4	△ 4	4	0	4	6	0	6	△ 2	△ 6
土佐郡	1	6	△ 5	15	0	15	9	0	9	6	1
土佐町	1	6	△ 5	15	0	15	7	0	7	8	3
大川村	0	0	0	0	0	0	2	0	2	△ 2	△ 2
吾川郡	8	48	△ 40	65	0	65	60	0	60	5	△ 35
いの町	6	37	△ 31	61	0	61	49	0	49	12	△ 19
仁淀川町	2	11	△ 9	4	0	4	11	0	11	△ 7	△ 16
高岡郡	18	101	△ 83	116	1	117	98	3	101	16	△ 67
中土佐町	2	11	△ 9	9	0	9	8	1	9	0	△ 9
佐川町	5	19	△ 14	15	0	15	23	0	23	△ 8	△ 22
越知町	3	7	△ 4	8	0	8	15	1	16	△ 8	△ 12
檮原町	1	5	△ 4	5	0	5	6	0	6	△ 1	△ 5
日高村	1	13	△ 12	29	0	29	4	1	5	24	12
津野町	0	11	△ 11	16	1	17	11	0	11	6	△ 5
四万十町	6	35	△ 29	34	0	34	31	0	31	3	△ 26
幡多郡	8	33	△ 25	27	0	27	36	0	36	△ 9	△ 34
大月町	2	7	△ 5	10	0	10	8	0	8	2	△ 3
三原村	0	3	△ 3	5	0	5	3	0	3	2	△ 1
黒潮町	6	23	△ 17	12	0	12	25	0	25	△ 13	△ 30

高知県金融経済概況

【概 論】

高知県の景気は、一部で弱めの動きがみられるものの、個人消費等を中心に持ち直している。

前回の概況公表時（9月中旬）以降の県内景気を見ると、個人消費は着実に持ち直している。観光は増加している。設備投資は持ち直しの動きに一服感がみられるほか、公共投資は弱めの動きとなっている。住宅投資は減少している。この間、製造業の生産は一部で弱めの動きがみられるものの、全体では横ばい圏内で推移している。そうしたもと、労働需給面は改善の動きに一服感がみられるものの、引き続き引き締まった状態となっている。雇用者所得は緩やかに増加している。

先行きについては、企業・家計の両部門において、所得から支出への前向きな循環が続くもとで、持ち直しの動きが続くとみられる。ただし、①コスト上昇と価格転嫁の動向、②人手不足の影響、③海外経済の動向の影響等について、注視していく必要がある。

【各 論】

1. 需要項目別の動向

公共投資は、弱めの動きとなっている。

発注の動きを示す公共工事請負金額をみると、23/9月は前年を下回った（23/9月前年比：▲5.5%）。

設備投資は、持ち直しの動きに一服感がみられる。

2023年度の設備投資額（23/9月短観）は、非製造業を中心に前年度の大型投資の反動がみられるが、維持更新目的やBCP対応等の投資を底堅く実施していくことが予定されている（全産業前年度比：▲17.0%）。

この間、企業からみた生産設備や営業用設備の過不足感（23/9月短観）は、過剰超となっている（生産・営業用設備判断D.I. <「過剰」－「不足」>、23/6月：+5→9月：+3）。

個人消費は、着実に持ち直している。

大型小売店¹、コンビニエンスストアの販売動向、旅行取扱高は、着実に持ち直している。家電量販店の販売動向は、弱めの動きとなっている。乗用車新車登録台数（23/8月前年比：+16.4%）は、供給制約の影響が残るもとの、なお低めの水準となっている。

観光は、増加している。

23/8月の県内の主要観光施設への入込客数（23/8月前年比：+14.2%＜速報値＞）と主要旅館・ホテルの宿泊客数（同：+0.8%）は、ともに前年を上回った。

住宅投資は、減少している。

23/8月の新設住宅着工戸数は、前年を下回った（23/8月前年比：▲20.5%）。

2. 生産

製造業の生産は、一部で弱めの動きがみられるものの、全体では横ばい圏内で推移している。

機械、食料品は、一部でやや弱めの動きがみられるものの、全体では横ばい圏内で推移している。鉄鋼は、持ち直しの動きに一服感がみられる。窯業・土石製品は、弱めの動きが続いているものの、全体としては下げ止まっている。パルプ・紙・紙加工品は、減少している。

3. 雇用・所得

労働需給は、改善の動きに一服感がみられるものの、引き続き引き締まった状態となっている。

23/8月の有効求人倍率は、前月より上昇した（23/8月：1.17倍）。

雇用者所得は、緩やかに増加している。

23/7月の1人当りの現金給与総額は、前年を下回った（23/7月前年比：▲0.5%＜速報値＞）。

4. 物価

消費者物価（高知市、生鮮食品を除く総合）は、生鮮食品を除く食料等が前年を上回ったため、前年比プラスとなった（23/8月前年比：+3.5%）。

¹ 県内の百貨店、ショッピングセンター、スーパー等。

5. 企業倒産

企業倒産は、低めの水準で推移している（23/9月：倒産件数1件＜前年1件＞、負債総額60百万円＜同40百万円＞）。

6. 金融

実質預金（銀行、信金、信組）は、前年を上回っている（23/8月末残前年比：+1.3%）。

貸出（同）は、前年を上回っている（同：+0.7%）。

貸出約定平均金利（銀行、信金）は、前月を下回っている（23/8月：1.209%）。

以 上

【本文中の使用計数等の出所】

- ・ 乗用車新車登録台数：四国運輸局「自動車保有台数と販売状況速報」、主要観光施設への入込客数：高知県「月別観光施設利用実績」、新設住宅着工戸数：国土交通省「建築着工統計調査報告」、公共工事請負金額：西日本建設業保証株式会社「高知県内の公共工事動向」、有効求人倍率：厚生労働省「一般職業紹介状況」、現金給与総額：高知県「毎月勤労統計調査地方調査」、消費者物価（高知市、生鮮食品を除く総合）：総務省「消費者物価指数」、企業倒産：東京商工リサーチ「高知県企業倒産状況」。
- ・ その他の項目は、日本銀行高知支店が個別に収集したもの。
- ・ なお、利用統計は公表月によって異なる。

金融統計・経済指標(2023年8月)

1. 銀行券

(単位:百万円)

	当月中	前年同月中
発行	24,649	30,211
還収	4,075	9,574
	発行超 20,573	発行超 20,637

2. 金融機関預貸金

(単位:百万円)

	月末残高		月中増減	
		前年比(%)		前年同月増減
預金	4,225,754	1.3	17,792	-34,145
実質預金	4,225,614	1.3	17,710	-33,446
貸出金	1,845,421	0.7	-965	-5,460

	実質預金 (末残前年比、%)	貸出金 (末残前年比、%)	貸出約定平均金利 (総合、%)
2021年	3.1	2.0	1.270
2022年	2.5	0.0	1.226
2022/7～9月	2.8	0.5	1.240
10～12月	2.5	0.0	1.226
2023/1～3月	0.5	0.8	1.230
4～6月	1.5	0.7	1.217
2023/4月	0.3	0.8	1.242
5月	1.2	0.5	1.225
6月	1.5	0.7	1.217
7月	0.1	0.5	1.213
8月	1.3	0.7	1.209

3. 県内宿泊客数

	前年比(%)			
	西部	中部	東部	県全体
2021年	-8.0	-5.9	-13.9	-6.9
2022年	36.1	41.6	66.1	42.9
2022/7～9月	41.7	60.7	102.9	61.6
10～12月	8.0	16.3	12.3	15.0
2023/1～3月	43.7	35.4	40.9	36.6
4～6月	13.1	15.0	29.6	16.1
2023/4月	10.4	12.6	33.4	14.0
5月	11.4	17.8	28.8	18.1
6月	18.0	14.3	27.6	15.9
7月	2.9	6.8	2.7	5.9
8月	-9.1	2.5	-0.6	0.8

(注)

【金融機関預貸金】

・国内銀行（ゆうちょ銀行を除く）、信用金庫および信用組合の高知県内店舗ベース。ただし、国内銀行以外の金融機関について、高知県外に本店を置く金融機関は集計対象に含めない。特別国際金融取引勘定（オフショア勘定）を除く。実質預金は、預金から切手手形を控除したものの。貸出金については、中央政府向け貸出を除く。

【貸出約定平均金利】

・高知県内に本店を置く国内銀行（ゆうちょ銀行を除く）、信用金庫の貸出約定平均金利（ストックベース）を貸出金残高で加重平均したもの。高知県内融資分、当座貸越を含むベース。

【県内宿泊客数※】

・21/1月、21/3月、21/7月、21/10月、21/11月、22/3月、22/11月、23/1月、23/2月、23/4月に集計対象先の見直しを行っているため、計数は連続していない。直近見直し後は高知県内40先ベース。

※県内宿泊客数の前年同月比は、既存先ベースの値（既存先ベースとは、集計対象先の変更等があった場合、前年同月比を当年および前年とも集計の対象となった先のみで算出したもの）。また、前年比、前年同期比の算出は、月次の既存先の集計額の積み上げによって計算している。

【その他】

・pは速報値、rは訂正值。
・出所はいずれも日本銀行高知支店。

2023年10月2日
日本銀行高知支店

第198回 全国企業短期経済観測調査（高知県分）

— 2023年9月 —

(回答期間) 8月29日～9月29日

(調査対象企業数および回答状況)

	調査先数	回答先数	大企業 (資本金10億円以上)	中堅企業 (資本金1億円以上)	中小企業 (資本金1億円未満)	回答率
全産業	122社	122社	4社	18社	100社	100.0%
製造業	35社	35社	3社	7社	25社	100.0%
非製造業	87社	87社	1社	11社	75社	100.0%

[本件に関するお問い合わせ先]

日本銀行高知支店総務課
〒780-0870 高知市本町3丁目3番43号
TEL 088-822-0004 FAX 088-820-0022
E-mail kouchi@boj.or.jp

本資料は、当店ホームページ(<https://www3.boj.or.jp/kochi/>)からもご覧いただけます。

1. 業況判断D.I.

(「良い」-「悪い」社数の構成比・%ポイント)

	2022/9月	12月	2023/3月	6月	(前回の 9月予測)	9月		12月		
						最近	変化幅	先行き	変化幅	
全産業	2	8	15	20	(12)	19 ▲ 7	▲ 1	14 ▲ 5	▲ 5	
社数 構成 比 (%)	①良い	22	25	31	31	(22)	28 ▲ 6	▲ 3	21 ▲ 7	▲ 7
	②さほど良くない	58	58	53	58	(68)	63 ▲ 5	5	72 ▲ 9	9
	③悪い	20	17	16	11	(10)	9 ▲ 1	▲ 2	7 ▲ 2	▲ 2
製造業	9	9	3	6	(12)	6 ▲ 3	0	11 ▲ 5	5	
食料品	▲ 20	▲ 20	▲ 30	▲ 10	(0)	0 ▲ 10	10	10 ▲ 10	10	
はん用・生産用・業務用機械	17	0	0	0	(0)	0 ▲ 0	0	0 ▲ 0	0	
非製造業	0	8	21	25	(13)	24 ▲ 1	▲ 1	15 ▲ 9	▲ 9	
建設	36	18	45	55	(18)	27 ▲ 9	▲ 28	36 ▲ 9	9	
卸・小売	▲ 7	▲ 3	20	18	(5)	13 ▲ 8	▲ 5	5 ▲ 8	▲ 8	
卸売	▲ 13	6	27	26	(6)	13 ▲ 7	▲ 13	0 ▲ 13	▲ 13	
小売	▲ 4	▲ 8	16	12	(4)	12 ▲ 8	0	8 ▲ 4	▲ 4	
宿泊・飲食サービス	▲ 30	20	20	50	(40)	60 ▲ 20	10	30 ▲ 30	▲ 30	

全国 (全規模合計)	全産業	3	6	5	8	(7)	10 ▲ 3	2	8 ▲ 2	▲ 2
	製造業	0	2	▲ 4	▲ 1	(2)	0 ▲ 1	1	2 ▲ 2	2
	非製造業	5	10	12	14	(10)	16 ▲ 4	2	11 ▲ 5	▲ 5

▽ 業況判断D.I.の推移(全産業)

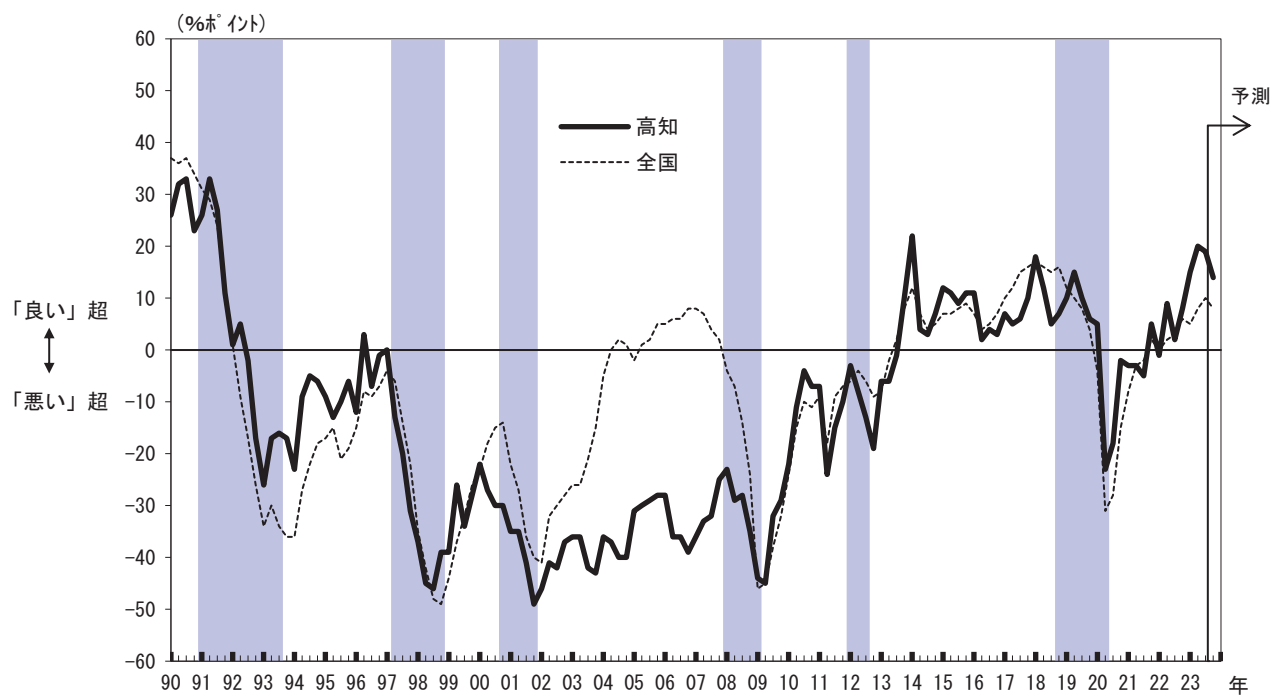

(注1)シャドーは景気後退期(内閣府調べ、以下同じ)。

▽ 業況判断D.I.の推移(製造業)

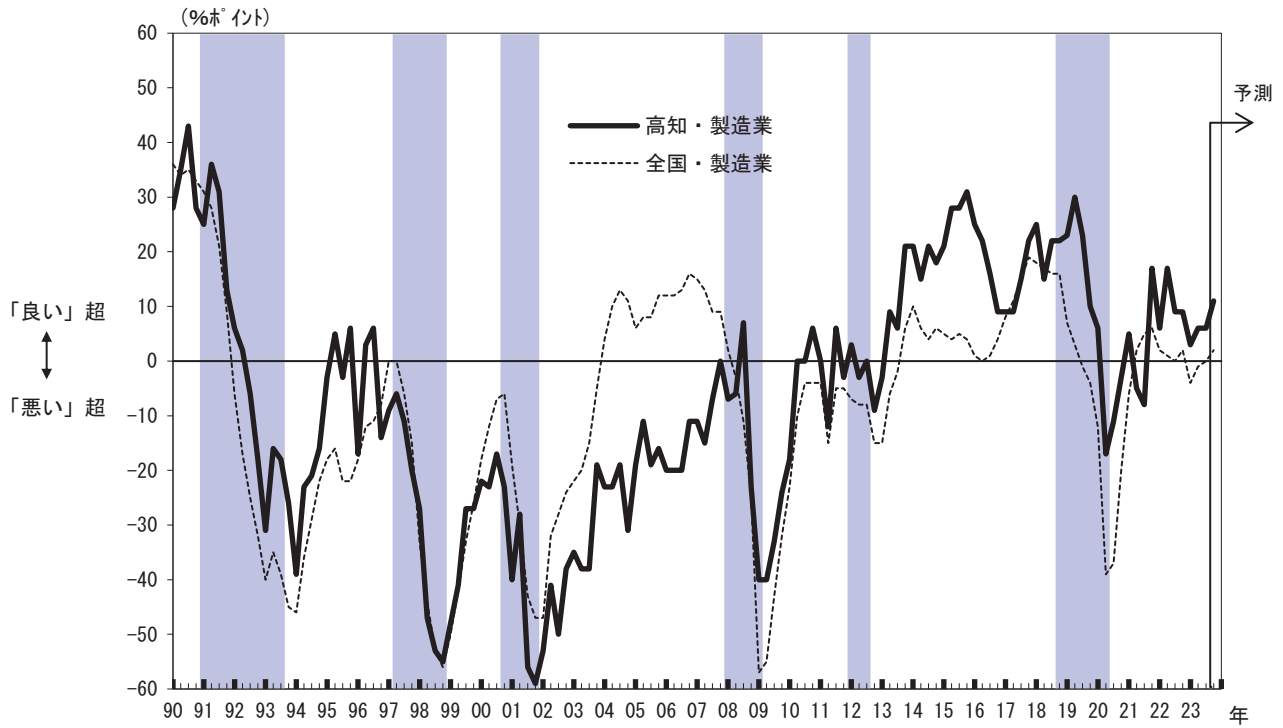

▽ 業況判断D.I.の推移(非製造業)

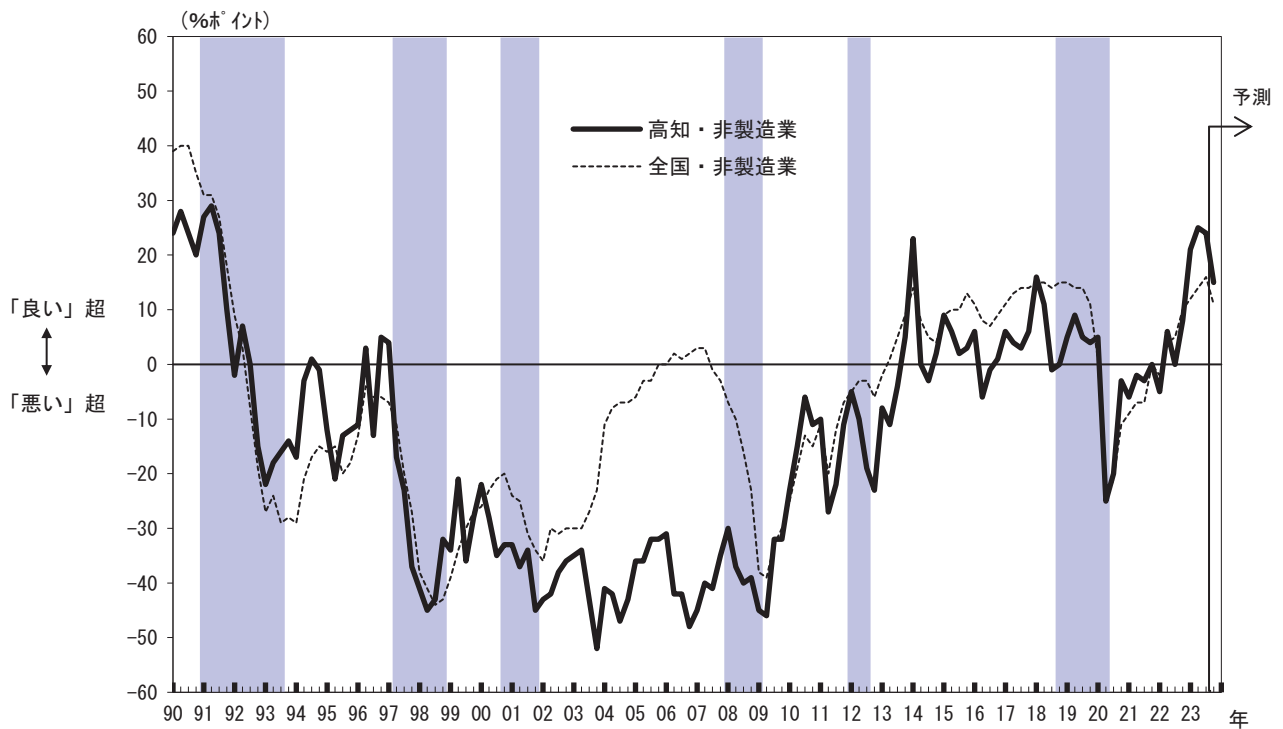

2. 事業計画

(1) 売上高

(前年度比・%)

	2022年度	2023年度		2023/上期		2023/下期	
	実績	計画	(修正率)	計画	(修正率)	計画	(修正率)
全産業	+ 3.6	+ 2.0	(+ 0.2)	+ 1.7	(0.0)	+ 2.3	(+ 0.4)
製造業	+ 5.4	▲ 0.7	(▲ 0.8)	▲ 4.1	(▲ 2.3)	+ 2.6	(+ 0.6)
非製造業	+ 3.2	+ 2.6	(+ 0.4)	+ 3.1	(+ 0.5)	+ 2.2	(+ 0.3)

(注2) 前年度比や修正率の「0.0」は正・負を区分していない(集計上、「+0.0」と「▲0.0」を纏めて「0.0」と表記<以下の項目も同様>)。

(2) 経常利益

(前年度比・%)

	2022年度	2023年度		2023/上期		2023/下期	
	実績	計画	(修正率)	計画	(修正率)	計画	(修正率)
全産業	+ 2.1	▲ 4.9	(+ 3.6)	▲ 34.1	(+ 4.6)	+ 29.8	(+ 2.9)
製造業	+ 2.0	▲ 19.4	(▲ 1.8)	▲ 51.5	(▲ 8.1)	+ 47.2	(+ 3.1)
非製造業	+ 2.2	+ 10.0	(+ 8.0)	▲ 4.4	(+ 18.9)	+ 19.9	(+ 2.8)

▽ 売上高経常利益率(全産業)

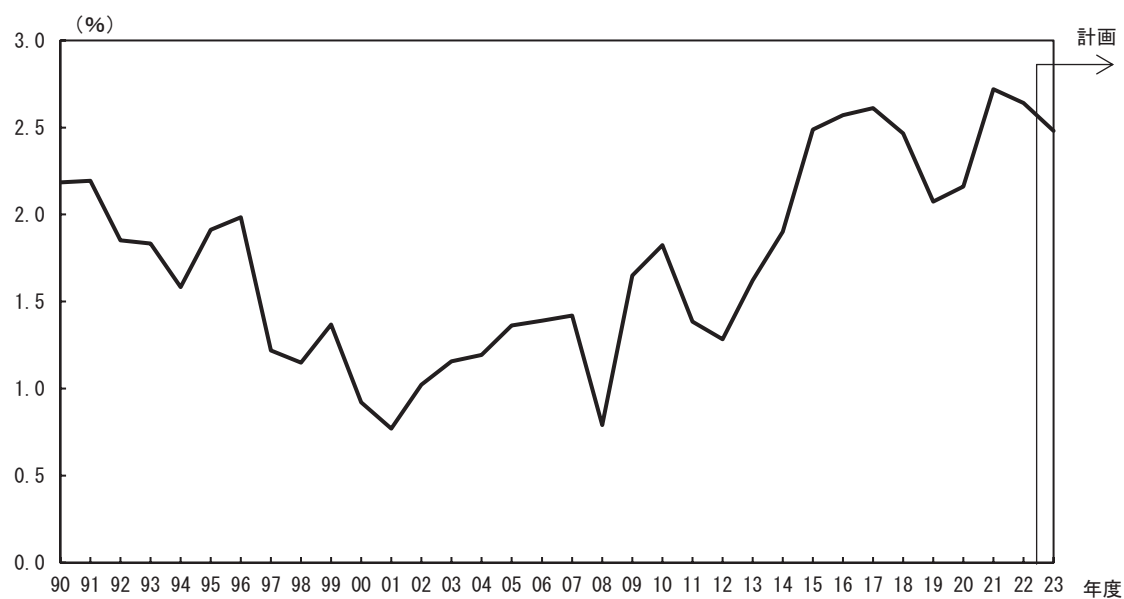

(3)設備投資額 (前年度比・%)

	2022年度	2023年度	
	実績	計画	(修正率)
全産業	+ 2.7	▲ 17.0	(+ 3.7)
製造業	▲ 2.8	+ 24.3	(▲ 1.4)
非製造業	+ 6.1	▲ 40.0	(+ 10.2)

▽ 生産・営業用設備判断D.I. (%ポイント)

	2022/9月	12月	2023/3月	6月	(前回の 9月予測)	9月 最近	変化幅	12月 先行き	変化幅
	生産・営業用設備判断D.I. (「過剰」-「不足」)	3	4	8	5	(6)	3	▲ 2	3
製造業	▲ 3	0	14	9	(9)	9	0	6	▲ 3
非製造業	6	6	6	3	(5)	1	▲ 2	1	0

(4)研究開発投資額 (前年度比・%)

	2022年度	2023年度	
	実績	計画	(修正率)
全産業	+ 7.6	+ 49.7	(+ 9.9)

▽ 設備投資額の足取り

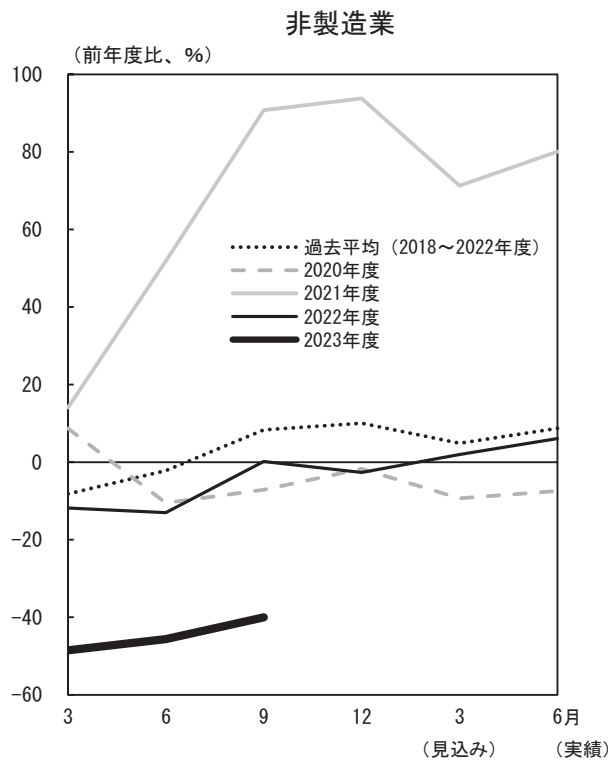
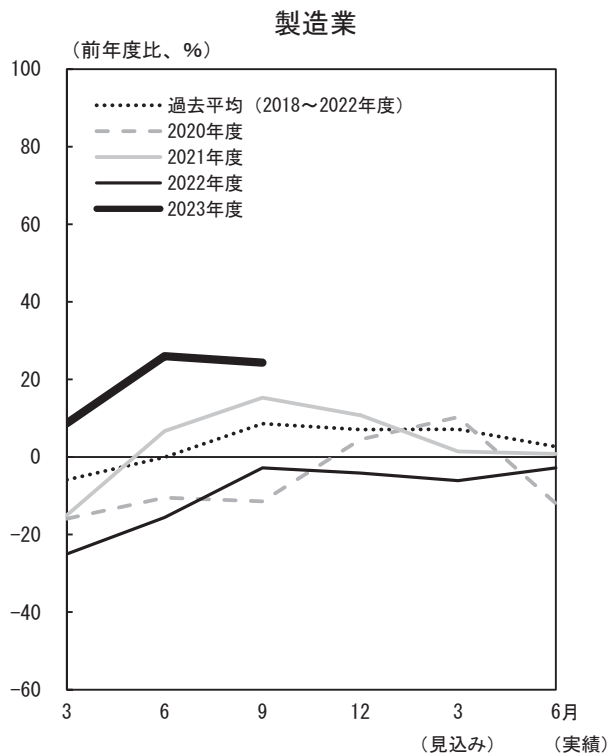
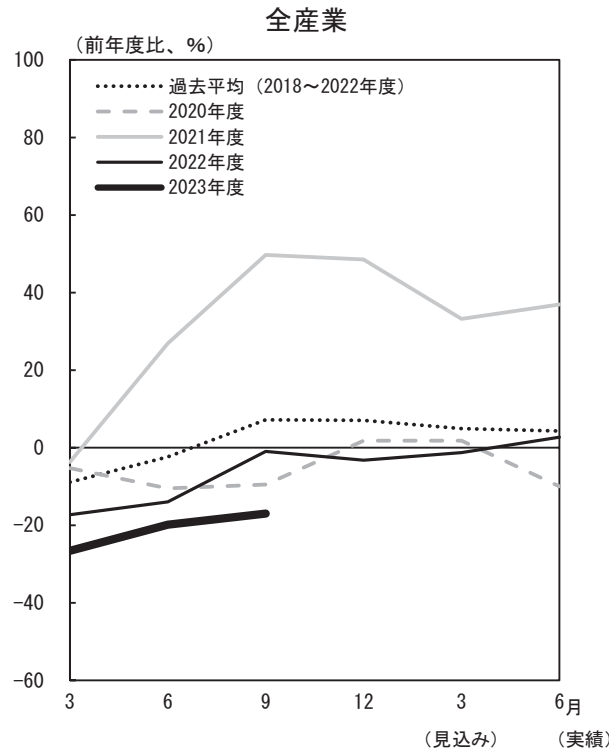

(注3) 横軸に初回調査(3月調査)から実績が確定する翌年6月調査までの6調査回を取り、毎年度の設備投資計画について、調査回毎の前年比の足取り(修正パターン)をグラフで示したものを。

3. 雇用人員判断D.I.

(%ポイント)

	2022/9月	12月	2023/3月	6月	(前回の 9月予測)	9月		12月	
						最近	変化幅	先行き	変化幅
雇用人員判断D.I. (「過剰」-「不足」)	▲ 27	▲ 33	▲ 34	▲ 34	(▲ 38)	▲ 41	▲ 7	▲ 45	▲ 4
製造業	▲ 17	▲ 23	▲ 22	▲ 20	(▲ 23)	▲ 24	▲ 4	▲ 36	▲ 12
非製造業	▲ 32	▲ 37	▲ 39	▲ 39	(▲ 44)	▲ 47	▲ 8	▲ 49	▲ 2

4. 企業金融

(%ポイント)

	2022/9月	12月	2023/3月	6月	(前回の 9月予測)	9月		12月	
						最近	変化幅	先行き	変化幅
資金繰り判断D.I. (「楽である」-「苦しい」)	18	19	19	19	-	18	▲ 1	-	-
製造業	8	14	11	12	-	9	▲ 3	-	-
非製造業	22	20	22	22	-	22	0	-	-
金融機関の貸出態度判断D.I. (「緩い」-「厳しい」)	19	19	17	19	-	19	0	-	-
製造業	11	17	14	21	-	19	▲ 2	-	-
非製造業	23	20	18	20	-	19	▲ 1	-	-
借入金利水準判断D.I. (「上昇」-「低下」)	▲ 5	0	5	2	(7)	6	4	14	8
製造業	▲ 6	3	11	3	(12)	15	12	18	3
非製造業	▲ 4	▲ 1	3	1	(6)	2	1	12	10

5. 需給・在庫・価格判断

(1) 製商品需給・在庫判断D.I.

(%ポイント)

	2022/9月	12月	2023/3月	6月	(前回の 9月予測)	9月		12月	
						最近	変化幅	先行き	変化幅
製商品・サービス需給判断D.I. (「需要超過」-「供給超過」)	▲ 8	▲ 7	▲ 6	▲ 4	(▲ 7)	▲ 6	▲ 2	▲ 7	▲ 1
製造業	▲ 12	▲ 17	▲ 14	▲ 12	(▲ 15)	▲ 18	▲ 6	▲ 21	▲ 3
非製造業	▲ 6	▲ 3	▲ 2	▲ 1	(▲ 3)	▲ 1	0	▲ 3	▲ 2
製商品在庫水準判断D.I. (「過大」-「不足」)	▲ 8	0	2	0	-	3	3	-	-
製造業	13	6	14	14	-	17	3	-	-
非製造業	▲ 20	▲ 4	▲ 5	▲ 7	-	▲ 4	3	-	-

(2) 価格判断D.I.

(%ポイント)

	2022/9月	12月	2023/3月	6月	(前回の 9月予測)	9月		12月	
						最近	変化幅	先行き	変化幅
仕入価格判断D.I. (「上昇」-「下落」)	63	61	55	52	(57)	56	4	53	▲ 3
製造業	86	80	54	53	(56)	56	3	53	▲ 3
非製造業	55	53	55	53	(58)	56	3	54	▲ 2
販売価格判断D.I. (「上昇」-「下落」)	31	32	34	39	(34)	35	▲ 4	30	▲ 5
製造業	46	46	31	44	(24)	27	▲ 17	21	▲ 6
非製造業	25	26	35	37	(38)	38	1	33	▲ 5

以 上

高知市消費者物価指数〈令和5年8月分〉

令和5年9月22日公表
高知県統計分析課
088-823-9783

- | | | |
|-----------------------------------|----------------|--------------|
| (1) 総合 106.0 (令和2年=100) | 前年同月比は 3.8%の上昇 | 前月比は 0.4%の上昇 |
| (2) 生鮮食品を除く総合 105.6 | 前年同月比は 3.5%の上昇 | 前月比は 0.2%の上昇 |
| (3) 生鮮食品及びエネルギーを除く総合 105.2 | 前年同月比は 4.5%の上昇 | 前月比は 0.3%の上昇 |

●前年同月比は 3.8%の上昇

〈上昇〉		〈寄与した主な内訳〉
・食料	8.7%	[調理食品]すし(弁当・にぎりずし)、おにぎり、からあげ
・家具・家事用品	6.1%	[家事用消耗品]洗濯用洗剤、ティッシュペーパー、トレットペーパー
・教養娯楽	4.4%	[教養娯楽サービス]宿泊料
・保健医療	4.1%	[保健医療用品・器具]マスク、コンタクトレンズ
・被服及び履物	3.6%	[衣料(洋服)]子供用ズボン(春夏物)
・住居	2.3%	[設備修繕・維持]駐車場工事費、火災・地震保険料
・交通・通信	2.1%	[通信]通信料(携帯電話)
・教育	0.5%	[補習教育]補習教育(中学校)
・諸雑費	0.5%	[身の回り用品]バッグ(輸入ブランド品を除く)

〈下落〉		〈寄与した主な内訳〉
・光熱・水道	△4.9%	[電気代]電気代

●前月比は 0.4%の上昇

〈上昇〉		〈寄与した主な内訳〉
・教養娯楽	1.6%	[教養娯楽サービス]宿泊料
・諸雑費	1.1%	[身の回り用品]バッグ(輸入ブランド品を除く)
・食料	0.7%	[野菜・海藻(生鮮野菜)]きゅうり、トマト
・保健医療	0.6%	[保健医療用品・器具]マスク
・交通・通信	0.5%	[自動車等関係費]ガソリン
・住居	0.1%	[家賃]民営家賃
・被服及び履物	0.1%	[衣料(洋服)]ワンピース(春夏物)、子供用ズボン(春夏物)

〈下落〉		〈寄与した主な内訳〉
・光熱・水道	△1.8%	[電気代]電気代
・家具・家事用品	△1.0%	[家庭用耐久財]ルームエアコン

○指数の動き

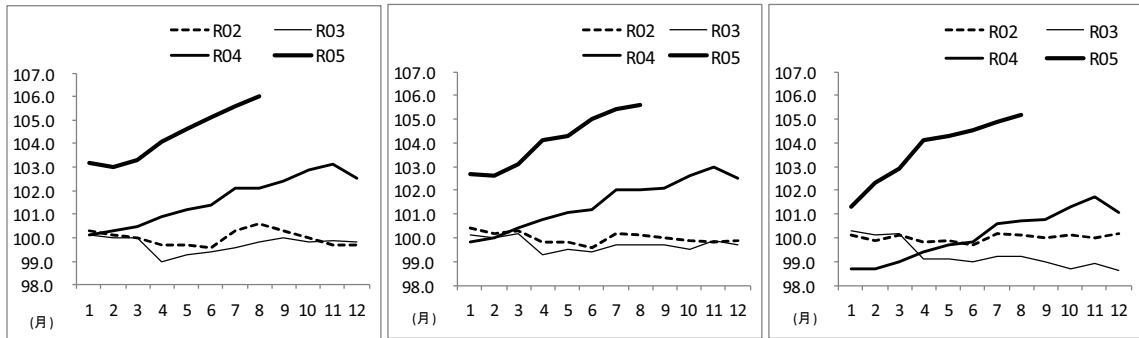

○高知市の指数(令和2年=100)

(高知市)

	総合	食料	住居	光熱・水道	家具・家事用品	被服及び履物	保健医療	交通・通信	教育	教養娯楽	諸雑費
ウエイト	10000	2659	2031	692	398	342	435	1559	293	900	691
令和4年8月	102.1	104.0	103.0	108.4	106.5	103.4	99.6	93.4	103.3	103.1	102.4
令和5年7月	105.6	112.4	105.3	105.0	114.1	107.0	103.0	94.9	103.8	105.9	101.8
令和5年8月	106.0	113.1	105.4	103.0	113.0	107.1	103.7	95.4	103.8	107.7	102.9
前年同月比(%)	3.8	8.7	2.3	△ 4.9	6.1	3.6	4.1	2.1	0.5	4.4	0.5
寄与度(前年同月比)	/	2.37	0.47	△ 0.36	0.25	0.12	0.17	0.30	0.01	0.40	0.04
前月比(%)	0.4	0.7	0.1	△ 1.8	△ 1.0	0.1	0.6	0.5	0.0	1.6	1.1
寄与度(前月比)	/	0.19	0.01	△ 0.13	△ 0.04	0.00	0.03	0.07	0.00	0.15	0.08

○全国の指数(令和2年=100)

(全国)

	総合	食料	住居	光熱・水道	家具・家事用品	被服及び履物	保健医療	交通・通信	教育	教養娯楽	諸雑費
ウエイト	10000	2626	2149	693	387	353	477	1493	304	911	607
令和4年8月	102.7	104.5	101.3	117.9	106.8	99.6	99.1	94.3	101.0	104.9	102.4
令和5年7月	105.7	113.1	102.4	105.8	115.3	104.8	101.3	96.4	102.4	108.1	103.5
令和5年8月	105.9	113.5	102.4	103.4	114.4	104.0	101.4	97.4	102.4	110.1	104.1
前年同月比(%)	3.2	8.6	1.1	△ 12.3	7.1	4.4	2.4	3.3	1.3	5.0	1.7
寄与度(前年同月比)	/	2.30	0.24	△ 0.98	0.28	0.15	0.11	0.45	0.04	0.47	0.10
前月比(%)	0.3	0.4	0.0	△ 2.3	△ 0.8	△ 0.8	0.1	1.0	0.0	1.8	0.6
寄与度(前月比)	/	0.11	0.01	△ 0.16	△ 0.03	△ 0.03	0.01	0.14	0.00	0.17	0.03

(1) 食料指数 113.1

前月比(+)
0.7%
前年同月比(+)
8.7%

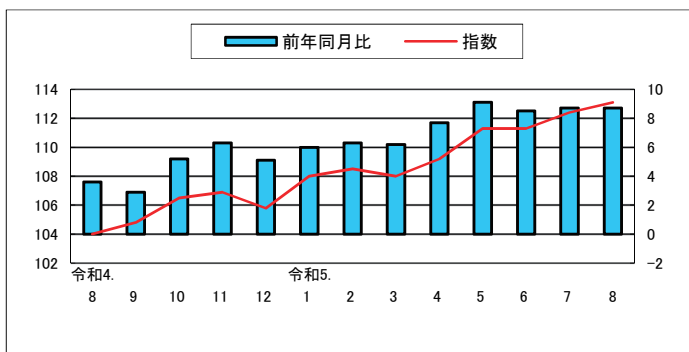

(2) 住居指数 105.4

前月比(+)
0.1%
前年同月比(+)
2.3%

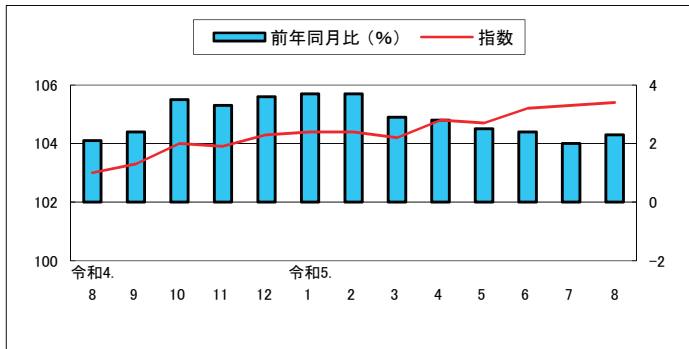

(3) 光熱・水道指数 103.0

前月比(△)
1.8%
前年同月比(△)
4.9%

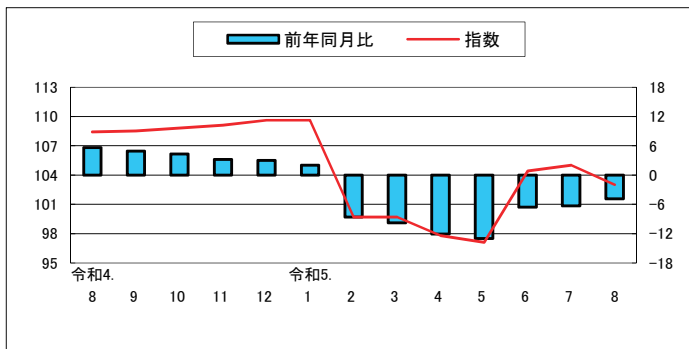

(4) 家具・家事用品指数 113.0

前月比(△)
1.0%
前年同月比(+)
6.1%

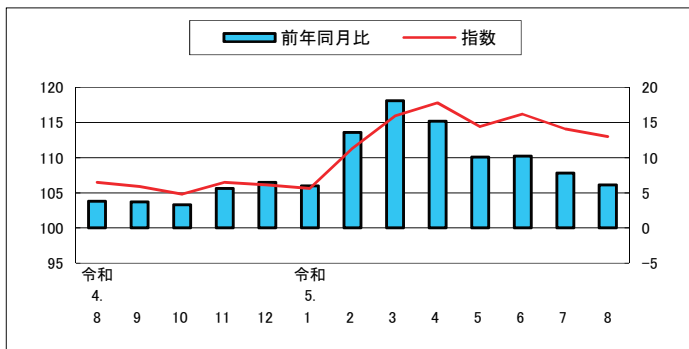

(5) 被服及び履物指数 107.1

前月比(+)
0.1%
前年同月比(+)
3.6%

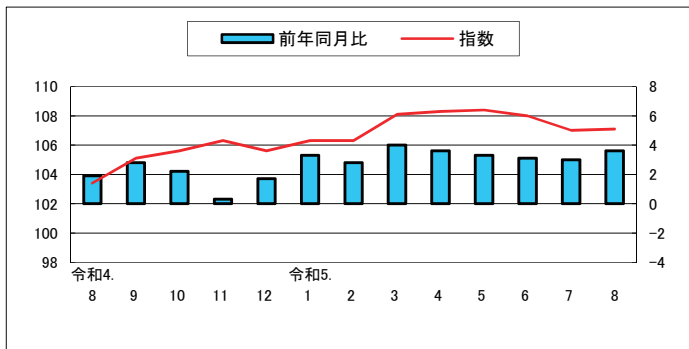

(6) 保健医療指数 103.7

前月比 (+) 0.6 %
前年同月比 (+) 4.1 %

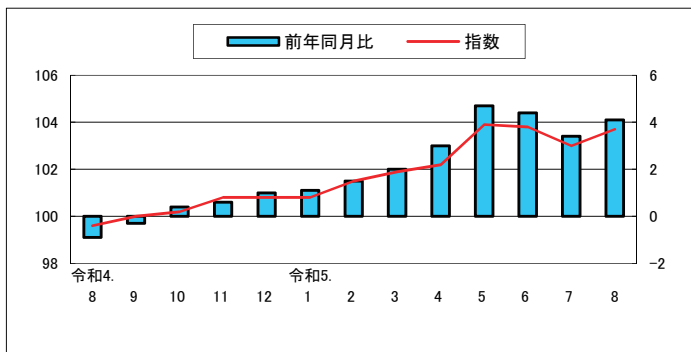

(7) 交通・通信指数 95.4

前月比 (+) 0.5 %
前年同月比 (+) 2.1 %

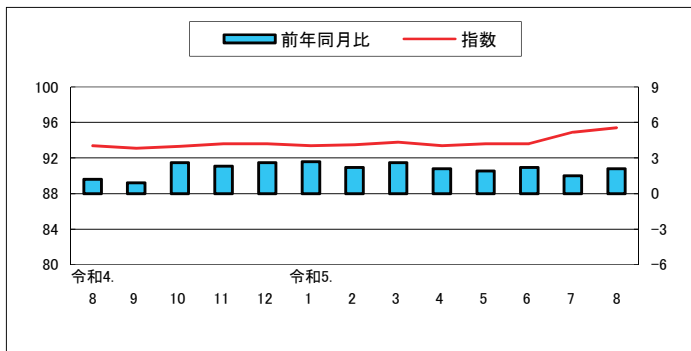

(8) 教育指数 103.8

前月比 0.0 %
前年同月比 (+) 0.5 %

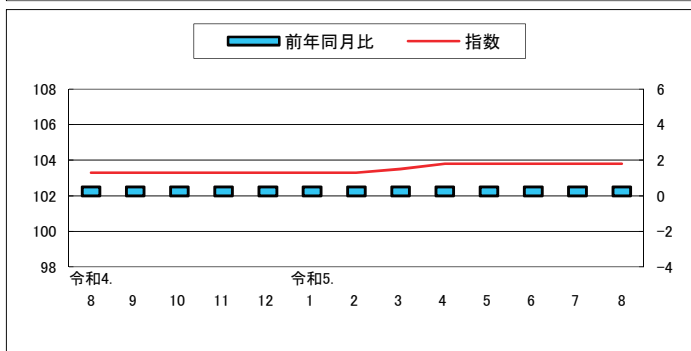

(9) 教養娯楽指数 107.7

前月比 (+) 1.6 %
前年同月比 (+) 4.4 %

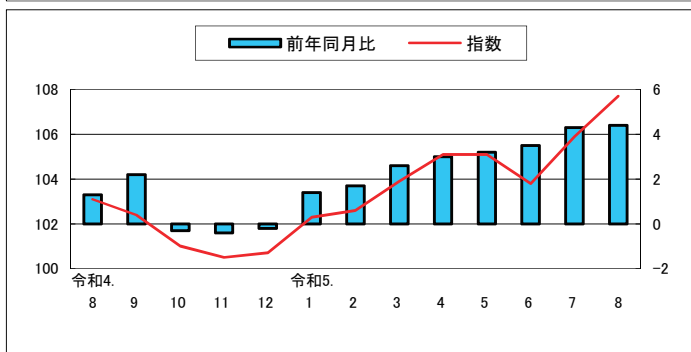

(10) 諸雑費指数 102.9

前月比 (+) 1.1 %
前年同月比 (+) 0.5 %

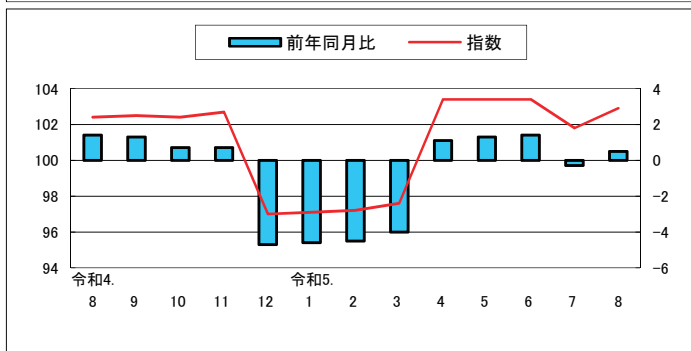

高知市中分類指数

(令和2年=100)

中 分 類	ウエイト	令和 04年 平均	令和 04年 8月	令和 05年 7月	令和 05年 8月	前月比 (%)	前年 同月比 (%)
総 合	10000	101.6	102.1	105.6	106.0	0.4	3.8
食料	2659	103.6	104.0	112.4	113.1	0.7	8.7
穀類	206	101.3	103.2	108.1	110.0	1.7	6.6
魚介類	194	109.6	106.5	125.7	128.1	1.9	20.3
肉類	248	101.5	101.4	104.7	105.8	1.1	4.3
乳卵類	118	103.3	103.3	121.9	123.5	1.3	19.6
野菜・海藻	251	101.7	102.7	106.1	108.7	2.5	5.9
果物	101	104.4	107.1	110.8	116.5	5.2	8.8
油脂・調味料	119	106.7	108.7	118.2	118.7	0.4	9.2
菓子類	234	104.1	105.2	119.1	117.7	△1.1	11.9
調理食品	394	103.3	103.9	114.0	113.0	△0.9	8.7
飲料	164	102.9	102.1	110.6	110.5	0.0	8.3
酒類	132	102.5	101.2	109.3	109.2	△0.1	7.9
外食	497	103.8	104.7	109.5	109.7	0.2	4.8
住居	2031	102.6	103.0	105.3	105.4	0.1	2.3
家賃	1647	100.8	100.7	101.1	101.2	0.1	0.5
設備修繕・維持	384	110.4	112.7	123.3	123.3	0.0	9.4
光熱・水道	692	109.8	108.4	105.0	103.0	△1.8	△4.9
電気代	345	113.7	114.5	103.5	100.2	△3.1	△12.5
ガス代	182	113.9	115.0	109.2	107.6	△1.5	△6.4
他の光熱	16	135.6	136.9	134.9	139.4	3.3	1.8
上下水道料	148	92.8	82.8	100.0	100.0	0.0	20.7
家具・家事用品	398	103.6	106.5	114.1	113.0	△1.0	6.1
家庭用耐久財	129	103.1	108.6	111.8	110.3	△1.3	1.6
室内装備品	23	87.9	87.5	93.4	90.7	△2.8	3.7
寝具類	32	106.9	108.2	126.3	123.1	△2.5	13.8
家事雑貨	72	105.7	107.3	113.8	113.7	△0.1	6.0
家事用消耗品	100	106.6	109.5	124.0	123.1	△0.7	12.4
家事サービス	42	100.3	100.6	100.6	100.6	0.0	0.0
被服及び履物	342	104.5	103.4	107.0	107.1	0.1	3.6
衣料	134	102.5	100.1	104.0	104.9	0.9	4.8
和服	2	100.0	100.0	100.0	100.0	0.0	0.0
洋服	132	102.5	100.1	104.1	105.0	0.9	4.9
シャツ・セーター・下着類	116	109.4	107.7	110.5	109.7	△0.7	1.9
シャツ・セーター類	80	108.6	107.0	108.9	107.8	△1.0	0.8
下着類	36	111.0	109.3	113.9	113.9	0.0	4.1
履物類	46	101.6	103.8	111.9	111.9	0.0	7.8
他の被服	29	99.9	99.2	99.5	99.4	△0.1	0.2
被服関連サービス	18	103.6	105.2	106.7	106.7	0.0	1.4

高知市中分類指数（続き）

（令和2年＝100）

中 分 類	ウエイト	令和 04年 平均	令和 04年 8月	令和 05年 7月	令和 05年 8月	前月比 (%)	前年 同月比 (%)
保健医療	435	99.9	99.6	103.0	103.7	0.6	4.1
医薬品・健康保持用摂取品	121	98.8	99.1	101.6	102.1	0.5	3.0
保健医療用品・器具	93	104.4	104.1	116.1	118.5	2.1	13.8
保健医療サービス	222	98.5	98.0	98.3	98.3	0.0	0.3
交通・通信	1559	92.4	93.4	94.9	95.4	0.5	2.1
交通	108	101.6	106.3	106.0	108.3	2.1	1.8
自動車等関係費	967	104.3	104.4	105.0	105.5	0.5	1.1
通信	485	66.9	68.7	72.4	72.2	△0.2	5.2
教育	293	103.2	103.3	103.8	103.8	0.0	0.5
授業料等	195	100.0	100.2	100.4	100.4	0.0	0.3
教科書・学習参考教材	8	103.2	104.0	104.5	104.5	0.0	0.5
補習教育	90	109.9	110.0	111.0	111.0	0.0	0.9
教養娯楽	900	101.4	103.1	105.9	107.7	1.6	4.4
教養娯楽用耐久財	68	103.4	104.3	109.0	108.8	△0.2	4.3
教養娯楽用品	217	98.2	96.8	103.5	103.7	0.2	7.1
書籍・他の印刷物	120	102.3	102.2	104.7	104.9	0.2	2.6
教養娯楽サービス	495	102.3	106.0	106.9	109.9	2.8	3.7
諸雑費	691	101.7	102.4	101.8	102.9	1.1	0.5
理美容サービス	113	100.8	101.3	101.9	101.9	0.0	0.5
理美容用品	172	100.3	100.3	101.1	102.3	1.1	2.0
身の回り用品	53	103.1	105.0	109.3	120.7	10.4	14.9
たばこ	48	113.6	113.5	114.2	114.2	0.0	0.6
他の諸雑費	305	100.8	101.8	98.8	98.8	0.0	△2.9
生鮮食品	370	105.5	105.2	111.8	116.1	3.8	10.4
生鮮魚介	107	111.2	105.2	122.0	126.2	3.5	20.0
生鮮野菜	169	101.9	103.6	105.2	108.7	3.3	4.9
生鮮果物	94	105.2	108.0	112.0	117.9	5.2	9.1
生鮮食品を除く総合	9630	101.5	102.0	105.4	105.6	0.2	3.5
生鮮食品を除く食料	2289	103.3	103.8	112.5	112.6	0.1	8.5
持家の帰属家賃を除く総合	8726	101.8	102.4	106.3	106.7	0.4	4.2
持家の帰属家賃を除く住居	757	106.1	107.6	112.9	112.9	0.1	5.0
持家の帰属家賃を除く家賃	373	101.7	102.3	102.1	102.3	0.2	0.0
持家の帰属家賃及び生鮮食品を除く総合	8356	101.6	102.3	106.1	106.3	0.2	3.9
エネルギー	758	117.1	117.6	111.1	110.0	△1.1	△6.5
食料(酒類を除く)及びエネルギーを除く総合	6715	99.1	99.6	102.4	102.8	0.4	3.2
教育関係費	379	102.1	102.4	105.7	105.7	0.0	3.3
教養娯楽関係費	917	101.5	103.8	105.7	107.7	1.8	3.7
情報通信関係費	545	69.8	70.0	72.8	72.8	0.0	4.0
生鮮食品及びエネルギーを除く総合	8872	100.1	100.7	104.9	105.2	0.3	4.5

高知市消費者物価指数

(令和2年=100)

			総合	食料	住居	光熱水道	家具・家事用品	被服及び履物	保健医療	交通・通信	教育	教養娯楽	諸雑費	生鮮食品を除く総合	生鮮食品及びエネルギーを除く総合	食料(酒類を除く)及びエネルギーを除く総合	
指数	年	平成 22	95.1	88.1	101.6	86.5	95.3	90.7	96.0	97.8	107.7	100.1	98.5	95.8	-	99.0	
		23	94.8	88.1	101.0	88.2	90.4	91.0	95.9	98.9	105.3	95.2	102.0	95.4	-	97.9	
		24	94.7	88.6	100.4	89.9	91.0	90.6	95.0	99.1	105.5	94.2	101.4	95.2	-	97.4	
		25	94.9	88.4	99.9	92.2	89.7	89.3	94.3	100.7	105.6	93.1	102.9	95.5	-	97.1	
		26	97.6	92.1	100.6	97.9	94.1	91.0	95.0	103.1	107.1	95.8	106.7	97.9	-	99.0	
		27	98.7	95.4	100.4	96.8	95.6	94.5	95.8	101.9	107.9	97.1	107.1	98.7	98.7	99.9	
		28	98.5	97.2	100.0	93.3	94.7	96.5	96.4	98.8	107.9	98.0	107.3	98.4	99.1	100.0	
		29	99.2	98.2	99.5	95.8	97.2	96.6	97.4	99.4	108.2	98.4	107.3	99.1	99.3	99.9	
		30	99.6	98.8	99.0	99.9	94.1	95.6	98.4	100.6	107.8	99.0	107.7	99.5	99.2	99.6	
		令和 元	100.1	98.8	99.4	101.9	96.8	98.2	99.3	100.4	106.6	100.2	106.4	100.2	99.8	100.1	
	2	100.0	100.0	100.0	100.0	100.0	100.0	100.0	100.0	100.0	100.0	100.0	100.0	100.0	100.0		
	3	99.7	100.1	100.7	101.7	101.6	102.1	100.4	94.0	102.2	100.7	101.1	99.7	99.3	99.0		
	4	101.6	103.6	102.6	109.8	103.6	104.5	99.9	92.4	103.2	101.4	101.7	101.5	100.1	99.1		
	数	令和4.	8	102.1	104.0	103.0	108.4	106.5	103.4	99.6	93.4	103.3	103.1	102.4	102.0	100.7	99.6
			9	102.4	104.8	103.3	108.5	105.9	105.1	100.0	93.1	103.3	102.4	102.5	102.1	100.8	99.6
			10	102.9	106.5	104.0	108.8	104.8	105.6	100.2	93.3	103.3	101.0	102.4	102.6	101.3	99.8
			11	103.1	106.9	103.9	109.1	106.5	106.3	100.8	93.6	103.3	100.5	102.7	103.0	101.7	100.0
		令和5.	12	102.5	105.8	104.3	109.6	106.1	105.6	100.8	93.6	103.3	100.7	97.0	102.5	101.1	99.5
			1	103.2	108.0	104.4	109.6	105.6	106.3	100.8	93.4	103.3	102.3	97.1	102.7	101.3	99.7
			2	103.0	108.5	104.4	99.7	111.3	106.3	101.5	93.5	103.3	102.6	97.2	102.6	102.3	100.5
3			103.3	108.0	104.2	99.7	115.9	108.1	101.9	93.8	103.5	103.9	97.6	103.1	102.9	101.2	
4			104.1	109.2	104.8	97.8	117.8	108.3	102.2	93.4	103.8	105.1	103.4	104.1	104.1	102.1	
5			104.6	111.3	104.7	97.1	114.4	108.4	103.9	93.6	103.8	105.1	103.4	104.3	104.3	102.1	
6			105.1	111.3	105.2	104.4	116.2	108.0	103.8	93.6	103.8	103.8	103.4	105.0	104.5	102.1	
7			105.6	112.4	105.3	105.0	114.1	107.0	103.0	94.9	103.8	105.9	101.8	105.4	104.9	102.4	
8		106.0	113.1	105.4	103.0	113.0	107.1	103.7	95.4	103.8	107.7	102.9	105.6	105.2	102.8		
前月比 (%)		令和4.	8	0.0	0.7	△0.3	△3.2	0.6	△0.5	0.0	△0.1	0.0	1.5	0.3	0.0	0.1	△0.2
			9	0.2	0.7	0.3	0.1	△0.6	1.7	0.4	△0.4	0.0	△0.7	0.2	0.1	0.1	0.0
			10	0.5	1.7	0.7	0.3	△1.0	0.5	0.3	0.3	0.0	△1.4	△0.1	0.5	0.5	0.2
	11		0.2	0.3	△0.1	0.4	1.6	0.7	0.6	0.3	0.0	△0.5	0.3	0.4	0.4	0.2	
	令和5.	12	△0.6	△1.0	0.4	0.4	△0.4	△0.7	0.0	0.0	0.0	0.2	△5.6	△0.6	△0.7	△0.5	
		1	0.7	2.0	0.1	0.0	△0.5	0.6	△0.1	△0.2	0.0	1.7	0.1	0.2	0.2	0.2	
		2	△0.2	0.5	0.0	△9.0	5.4	0.0	0.7	0.0	0.0	0.3	0.2	△0.1	1.0	0.8	
		3	0.3	△0.5	△0.2	0.0	4.2	1.7	0.4	0.4	0.2	1.2	0.3	0.5	0.6	0.6	
前年同月比 (%)	令和5.	4	0.8	1.2	0.5	△1.8	1.6	0.2	0.3	△0.5	0.3	1.2	6.0	1.0	1.2	1.0	
		5	0.5	1.9	0.0	△0.8	△2.9	0.1	1.7	0.2	0.0	0.0	0.0	0.2	0.2	△0.1	
		6	0.5	△0.1	0.5	7.5	1.6	△0.3	△0.2	0.0	0.0	△1.2	0.0	0.6	0.2	0.0	
		7	0.5	1.0	0.1	0.6	△1.8	△1.0	△0.7	1.4	0.0	2.0	△1.6	0.4	0.4	0.3	
8	0.4	0.7	0.1	△1.8	△1.0	0.1	0.6	0.5	0.0	1.6	1.1	0.2	0.3	0.4			
前年同月比 (%)	令和4.	8	2.4	3.6	2.1	5.6	3.8	1.9	△0.9	1.2	0.5	1.3	1.4	2.3	1.5	0.8	
		9	2.3	2.9	2.4	4.9	3.7	2.8	△0.3	0.9	0.5	2.2	1.3	2.5	1.8	1.1	
		10	3.1	5.2	3.5	4.3	3.3	2.2	0.4	2.6	0.5	△0.3	0.7	3.1	2.6	1.6	
		11	3.2	6.3	3.3	3.2	5.6	0.3	0.6	2.3	0.5	△0.4	0.7	3.2	2.9	1.7	
	令和5.	12	2.7	5.1	3.6	3.0	6.5	1.7	1.0	2.6	0.5	△0.2	△4.7	2.8	2.5	1.4	
		1	3.1	6.0	3.7	2.0	6.0	3.3	1.1	2.7	0.5	1.4	△4.6	2.8	2.6	1.8	
		2	2.7	6.3	3.7	△8.6	13.6	2.8	1.5	2.2	0.5	1.7	△4.5	2.6	3.6	2.6	
		3	2.8	6.2	2.9	△9.8	18.1	4.0	2.0	2.6	0.5	2.6	△4.0	2.8	3.9	3.1	
前年同月比 (%)	令和5.	4	3.2	7.7	2.8	△12.1	15.2	3.6	3.0	2.1	0.5	3.0	1.1	3.3	4.7	3.4	
		5	3.4	9.1	2.5	△13.0	10.1	3.3	4.7	1.9	0.5	3.2	1.3	3.2	4.7	3.1	
		6	3.7	8.5	2.4	△6.6	10.2	3.1	4.4	2.2	0.5	3.5	1.4	3.7	4.7	3.1	
		7	3.4	8.7	2.0	△6.3	7.8	3.0	3.4	1.5	0.5	4.3	△0.3	3.3	4.2	2.6	
8	3.8	8.7	2.3	△4.9	6.1	3.6	4.1	2.1	0.5	4.4	0.5	3.5	4.5	3.2			

高知市消費者物価指数年平均

(令和2年=100)

年	総合	前年比 (%)	食料	住居	光熱 水道	家具 家事用品	被服及び 履物	保健医療	交通 通信	教育	教養娯楽	諸雑費	生鮮食品	生鮮食品及び	食料(酒類を
													を除く 総合	エネルギー を除く総合	除く)及びエネルギー を除く総合
昭和 45	31.7	-	27.4	33.5	29.5	76.3	27.5	38.5	39.2	17.2	40.4	32.2	32.1	-	-
46	34.1	7.2	29.4	34.4	30.8	80.4	30.4	39.2	41.6	18.9	44.5	34.0	34.4	-	-
47	36.0	5.5	30.8	38.4	31.0	82.3	32.2	42.8	44.2	20.2	46.4	36.3	36.4	-	-
48	40.4	12.3	35.0	42.1	31.8	93.5	39.8	42.1	47.8	22.1	51.7	38.3	40.9	-	-
49	49.1	21.8	43.8	47.6	40.7	121.1	48.1	45.6	57.3	26.2	63.3	43.9	49.8	-	-
50	54.9	11.7	49.7	50.6	45.2	126.8	51.0	52.3	64.1	33.5	72.8	49.4	55.5	-	-
51	60.1	9.4	54.1	56.3	49.7	129.3	57.0	55.9	70.3	38.3	77.0	57.9	60.6	-	-
52	65.5	9.0	57.8	63.5	54.1	136.0	62.9	59.0	81.1	44.2	81.8	62.0	66.3	-	-
53	68.4	4.4	59.4	70.8	53.6	137.5	66.9	64.4	81.8	49.2	84.8	63.4	69.7	-	-
54	70.6	3.3	60.6	72.8	55.0	141.3	71.0	65.2	87.4	51.9	86.3	65.0	72.1	-	-
55	76.2	7.8	65.4	76.3	74.2	154.3	74.2	66.1	93.4	54.7	92.5	71.5	77.1	-	-
56	79.2	3.9	67.7	79.0	78.1	164.3	77.5	68.4	95.9	57.4	96.8	74.2	80.4	-	-
57	81.5	2.9	68.6	80.9	81.8	162.0	82.5	70.6	101.0	61.6	98.9	76.0	83.0	-	-
58	82.3	0.9	70.0	82.1	81.5	164.3	78.6	71.2	100.5	64.6	101.4	78.8	83.7	-	-
59	84.1	2.2	71.9	83.6	80.9	171.5	80.1	73.5	101.3	66.7	103.4	80.8	85.5	-	-
60	86.0	2.4	73.8	85.5	81.4	172.6	83.3	78.0	102.6	68.7	105.5	81.9	87.3	-	-
61	86.4	0.4	74.0	86.4	79.0	171.9	83.9	79.4	102.2	70.4	107.0	83.0	87.7	-	-
62	86.2	-0.2	73.5	88.3	74.8	169.3	83.3	80.9	102.2	70.9	107.4	83.7	87.7	-	-
63	86.9	0.8	74.8	89.4	73.5	168.8	84.3	80.8	102.0	72.0	107.7	83.7	88.1	-	-
平成 元	88.7	2.1	76.4	90.7	73.2	170.3	89.7	82.0	103.5	74.2	109.2	83.7	90.0	-	-
2	91.6	3.3	81.0	92.9	73.5	169.1	93.1	82.3	104.1	76.7	112.6	85.3	91.8	-	-
3	94.1	2.7	84.6	93.7	74.7	167.3	98.1	82.0	105.0	80.4	115.7	86.9	94.1	-	-
4	94.5	0.4	84.3	93.6	74.5	167.6	99.1	84.0	103.3	84.2	119.3	88.3	94.9	-	-
5	95.0	0.6	85.1	93.9	74.7	160.5	98.6	85.0	104.0	87.7	121.0	89.7	95.5	-	-
6	95.7	0.7	85.7	95.4	74.8	155.6	100.4	84.3	103.8	90.2	120.7	91.9	96.2	-	-
7	95.8	0.1	85.3	96.6	76.4	151.4	100.4	83.8	104.0	93.4	119.7	92.1	96.2	-	-
8	96.0	0.3	85.0	97.8	76.0	151.5	102.8	85.1	103.7	95.9	118.3	93.0	96.5	-	-
9	97.6	1.6	86.6	98.6	79.9	149.8	104.4	89.2	104.1	98.5	120.0	93.6	98.1	-	-
10	98.7	1.2	88.5	99.9	78.4	146.1	108.1	95.8	101.3	100.6	120.0	94.2	98.6	-	-
11	98.9	0.2	88.7	101.3	77.5	142.0	108.9	95.3	100.4	102.9	119.8	95.0	99.1	-	-
12	98.1	-0.9	86.6	101.5	78.8	138.6	105.6	94.2	101.0	105.0	119.5	94.6	98.9	-	-
13	97.3	-0.8	86.3	101.2	79.5	134.3	100.7	95.8	101.0	107.0	114.6	94.8	98.0	-	-
14	96.3	-1.0	86.1	100.5	80.3	124.8	98.1	94.6	99.5	108.5	111.1	95.7	97.1	-	-
15	95.9	-0.4	86.0	100.5	80.1	119.4	94.4	97.9	99.4	110.3	108.7	95.7	96.6	-	-
16	96.0	0.1	86.9	101.0	80.2	112.9	94.5	98.1	99.5	111.5	106.4	96.3	96.3	-	-
17	95.6	-0.4	85.9	101.7	81.1	108.6	92.9	97.9	100.0	113.3	105.9	95.5	96.1	-	101.5
18	95.3	-0.3	85.4	100.6	84.3	108.4	90.2	97.9	99.7	115.6	104.5	95.9	96.0	-	100.6
19	95.3	0.0	84.6	101.6	85.4	106.4	91.8	97.5	99.7	116.9	103.4	96.9	96.1	-	100.6
20	96.7	1.4	87.3	101.0	88.9	106.0	92.0	96.8	102.0	117.7	103.9	97.3	97.5	-	100.6
21	95.7	-1.0	89.3	100.4	86.8	102.7	91.6	95.9	96.6	118.2	100.9	96.7	96.3	-	99.7
22	95.1	-0.6	88.1	101.6	86.5	95.3	90.7	96.0	97.8	107.7	100.1	98.5	95.8	-	99.0
23	94.8	-0.4	88.1	101.0	88.2	90.4	91.0	95.9	98.9	105.3	95.2	102.0	95.4	-	97.9
24	94.7	0.0	88.6	100.4	89.9	91.0	90.6	95.0	99.1	105.5	94.2	101.4	95.2	-	97.4
25	94.9	0.1	88.4	99.9	92.2	89.7	89.3	94.3	100.7	105.6	93.1	102.9	95.5	-	97.1
26	97.6	2.9	92.1	100.6	97.9	94.1	91.0	95.0	103.1	107.1	95.8	106.7	97.9	-	99.0
27	98.7	1.1	95.4	100.4	96.8	95.6	94.5	95.8	101.9	107.9	97.1	107.1	98.7	98.7	99.9
28	98.5	-0.1	97.2	100.0	93.3	94.7	96.5	96.4	98.8	107.9	98.0	107.3	98.4	99.1	100.0
29	99.2	0.6	98.2	99.5	95.8	97.2	96.6	97.4	99.4	108.2	98.4	107.3	99.1	99.3	99.9
30	99.6	0.5	98.8	99.0	99.9	94.1	95.6	98.4	100.6	107.8	99.0	107.7	99.5	99.2	99.6
令和 元	100.1	0.5	98.8	99.4	101.9	96.8	98.2	99.3	100.4	106.6	100.2	106.4	100.2	99.8	100.1
2	100.0	-0.1	100.0	100.0	100.0	100.0	100.0	100.0	100.0	100.0	100.0	100.0	100.0	100.0	100.0
3	99.7	-0.3	100.1	100.7	101.7	101.6	102.1	100.4	94.0	102.2	100.7	101.1	99.7	99.3	99.0
4	101.6	1.9	103.6	102.6	109.8	103.6	104.5	99.9	92.4	103.2	101.4	101.7	101.5	100.1	99.1

鉱工業生産指数の動向〈令和5年7月〉

公表日 令和5年9月29日
高知県統計分析課
088-823-9783(直通)

〈概況〉

－ 生産 対前月比 3.7% 増 －

令和5年7月の高知県鉱工業生産指数(季節調整済指数)は、鉱工業総合で94.9と前月に比べ 3.7% 増となりました。

(平成27年=100)

業種	季節調整済指数		原指数	
	指数	対前月比(%)	指数	対前年同月比(%)
鉱工業総合	94.9	3.7	97.7	4.8
製造工業総合	95.0	3.7	97.9	4.9
鉄鋼業	97.7	△ 1.7	92.9	△ 5.3
金属製品工業	85.1	△ 3.0	83.8	△ 0.5
機械工業	120.2	15.8	131.9	38.4
電気機械工業	94.3	△ 5.6	99.4	1.8
窯業・土石製品工業	83.1	4.7	71.5	△ 6.0
化学工業	109.3	△ 16.7	88.1	5.6
パルプ・紙・紙加工品工業	76.8	△ 11.9	77.3	△ 19.2
繊維工業	70.8	8.8	75.0	△ 8.2
木材・木製品工業	84.2	1.6	85.0	△ 15.0
食料品工業	92.4	△ 3.5	100.4	1.5
その他の工業	84.4	△ 1.3	92.7	△ 4.1
鉱業	95.8	12.2	92.4	6.6

高知県の鉱工業生産指数

		鉱工業総合					
		製造工業総合					
			鉄鋼業	金属製品工業	機械工業	電気機械工業	
ウエイト		10000.0	9783.0	399.4	480.6	2144.6	839.8
年平均	平成 29年	104.2	104.4	108.0	97.1	111.7	110.4
	30	103.1	103.3	121.2	106.5	108.9	108.5
	令和 元	99.3	99.4	110.0	107.9	107.3	100.4
	2	93.0	93.1	88.5	82.9	93.0	92.0
	3	92.0	92.0	101.3	91.1	81.3	99.6
原指数	4	91.1	91.1	106.1	92.0	89.1	93.2
	令和4年 7月	93.2	93.3	98.1	84.2	95.3	97.6
	8	98.1	98.2	105.3	89.1	138.6	90.9
	9	85.2	85.3	107.7	85.4	71.0	101.2
	10	83.5	83.2	121.5	92.1	60.8	101.6
	11	99.7	99.8	107.2	85.3	127.3	93.1
	12	88.1	88.1	101.4	81.3	65.6	96.2
	令和5年 1	82.6	82.6	107.3	81.0	87.8	97.2
	2	90.9	91.0	114.2	92.4	100.4	103.8
	3	95.5	95.6	120.6	80.2	94.5	107.1
	4	84.5	84.6	114.7	80.4	60.7	113.9
	5	97.1	97.3	91.7	89.7	121.8	92.3
	6	89.9	89.9	102.8	93.0	73.8	101.7
7	97.7	97.9	92.9	83.8	131.9	99.4	
対前年同月比		4.8	4.9	△ 5.3	△ 0.5	38.4	1.8
季節調整済指数	令和4年 7月	90.6	90.6	103.2	85.5	86.9	92.6
	8	94.3	94.2	110.4	83.1	104.8	96.2
	9	83.9	84.0	103.9	82.7	65.3	95.7
	10	89.0	88.7	112.8	91.5	82.3	97.4
	11	93.1	93.2	110.3	89.9	101.4	92.5
	12	93.1	93.4	105.3	86.5	104.0	93.9
	令和5年 1	89.5	89.4	111.9	82.7	83.4	108.5
	2	91.9	92.2	113.0	85.9	97.4	103.7
	3	88.9	88.9	116.1	82.5	86.9	102.6
	4	87.8	87.9	108.5	79.8	76.5	108.9
	5	94.7	94.9	97.1	91.5	103.4	106.0
	6	91.5	91.6	99.4	87.7	103.8	99.9
	7	94.9	95.0	97.7	85.1	120.2	94.3
対前月比		3.7	3.7	△ 1.7	△ 3.0	15.8	△ 5.6

鉱工業生産指数の推移（季節調整済）
（平成27年=100）

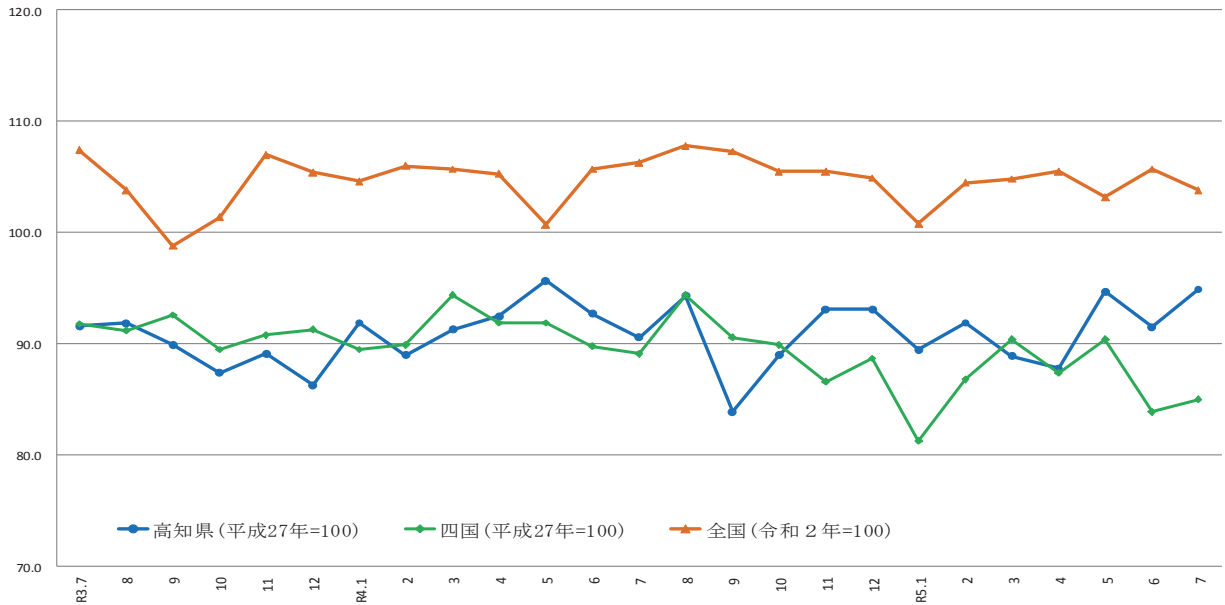

	R3.7	8	9	10	11	12	R4.1	2	3	4	5	6	7	8	9	10	11	12	R5.1	2	3	4	5	6	7
高知県	91.6	91.9	89.9	87.4	89.1	86.3	91.9	89.0	91.3	92.5	95.7	92.7	90.6	94.3	83.9	89.0	93.1	93.1	89.5	91.9	88.9	87.8	94.7	91.5	94.9
四国	91.8	91.2	92.6	89.5	90.8	91.3	89.5	89.9	94.4	91.9	91.9	89.8	89.1	94.4	90.6	89.9	86.6	88.7	81.3	86.8	90.4	87.4	90.4	83.9	85.0
全国	107.4	103.8	98.8	101.4	107.0	105.4	104.6	106.0	105.7	105.3	100.7	105.7	106.3	107.8	107.3	105.5	105.5	104.9	100.8	104.5	104.8	105.5	103.2	105.7	103.8

出典：四国経済産業局（四国）、経済産業省（全国）

※1 四国経済産業局（四国）は、最新月の数値のみ速報値となっております。

※2 全国値は、令和2年を100とする令和2年基準に移行し、データが更新されています。

（平成27年=100）

窯業・土石製品工業	化学工業	パルプ・紙・紙加工品工業	繊維工業	木材・木製品工業	食料品工業	その他の工業	鉱業	
1093.1	248.2	996.2	304.2	569.7	1885.2	822.0	217.0	
96.6	91.7	105.3	100.7	100.4	104.7	98.1	95.7	
90.9	102.0	103.7	108.2	100.8	99.7	97.0	97.2	
90.4	104.6	97.5	104.3	89.6	97.9	89.4	94.1	
87.5	96.7	93.7	105.8	78.8	100.0	97.7	89.4	
87.2	98.0	96.4	88.9	89.2	97.7	97.5	90.8	
83.7	98.3	93.6	75.1	91.3	93.8	90.8	91.7	
76.1	83.4	95.7	81.7	100.0	98.9	96.7	86.7	
75.7	75.4	83.1	72.7	90.0	99.5	70.0	92.2	
87.4	97.4	88.6	73.8	90.0	88.9	77.3	82.5	
77.9	108.5	89.1	70.2	95.0	88.3	76.3	98.2	
90.8	119.2	93.7	73.3	90.0	93.0	85.4	93.6	
93.3	117.3	89.7	70.9	85.0	97.0	106.2	88.3	
63.9	102.3	85.0	64.2	80.0	81.6	69.9	83.7	
82.9	83.1	89.6	70.9	85.0	82.1	88.7	86.1	
83.2	96.6	85.4	71.0	95.0	98.3	115.3	93.2	
63.2	114.6	87.1	77.4	90.0	97.9	89.5	78.6	
87.0	108.0	87.4	69.0	85.0	94.0	94.3	90.7	
85.7	112.3	91.2	71.5	85.0	99.8	96.4	90.2	
71.5	88.1	77.3	75.0	85.0	100.4	92.7	92.4	
△ 6.0	5.6	△ 19.2	△ 8.2	△ 15.0	1.5	△ 4.1	6.6	
88.5	103.5	95.1	77.1	99.1	91.1	88.1	89.8	
76.9	106.8	94.3	76.6	95.9	95.2	87.3	94.5	
80.9	102.5	94.5	73.7	94.4	93.0	88.2	82.8	
79.7	103.5	91.7	73.8	93.3	92.0	86.2	102.4	
78.8	101.2	90.0	73.4	85.6	93.8	86.6	88.0	
82.5	95.5	91.5	75.2	84.6	92.4	99.3	82.8	
73.1	90.7	89.3	71.4	83.3	96.5	88.1	95.8	
82.8	83.9	86.9	72.1	88.5	94.9	90.2	96.2	
77.2	88.5	78.8	68.3	86.7	97.1	91.7	86.0	
84.0	111.0	84.0	74.1	87.5	87.5	80.4	79.2	
84.8	110.3	85.9	66.4	89.5	91.8	95.2	86.0	
79.4	131.2	87.2	65.1	82.9	95.8	85.5	85.4	
83.1	109.3	76.8	70.8	84.2	92.4	84.4	95.8	
4.7	△ 16.7	△ 11.9	8.8	1.6	△ 3.5	△ 1.3	12.2	

製造鉱工業総合及び3分類平均の推移(季節調整済)

(平成27年=100)

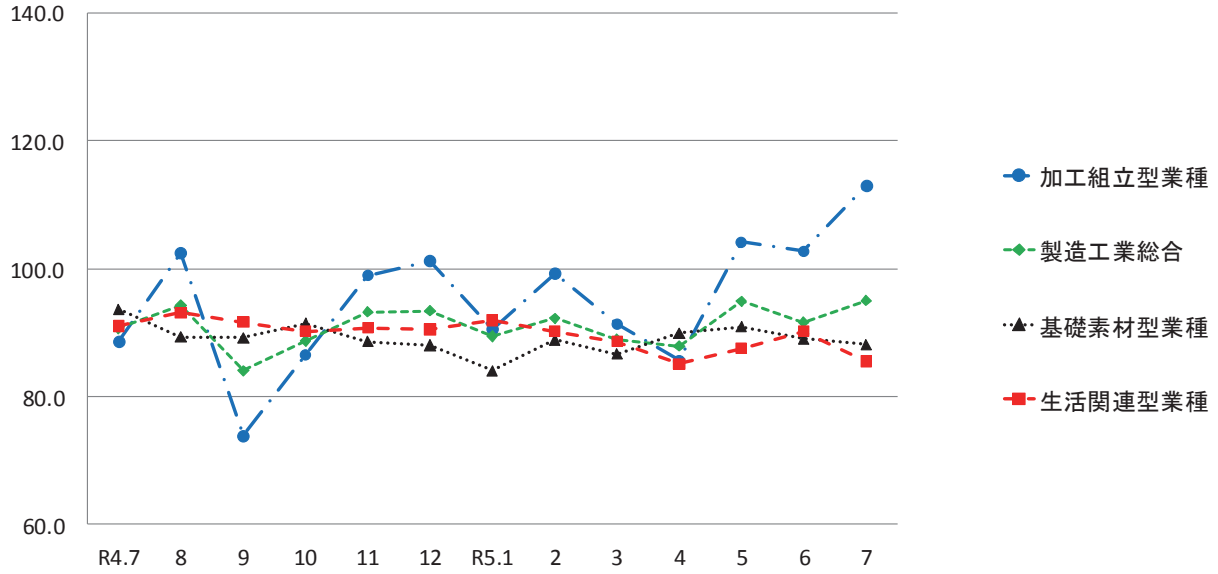

加工組立型業種の推移(季節調整済)

(平成27年=100)

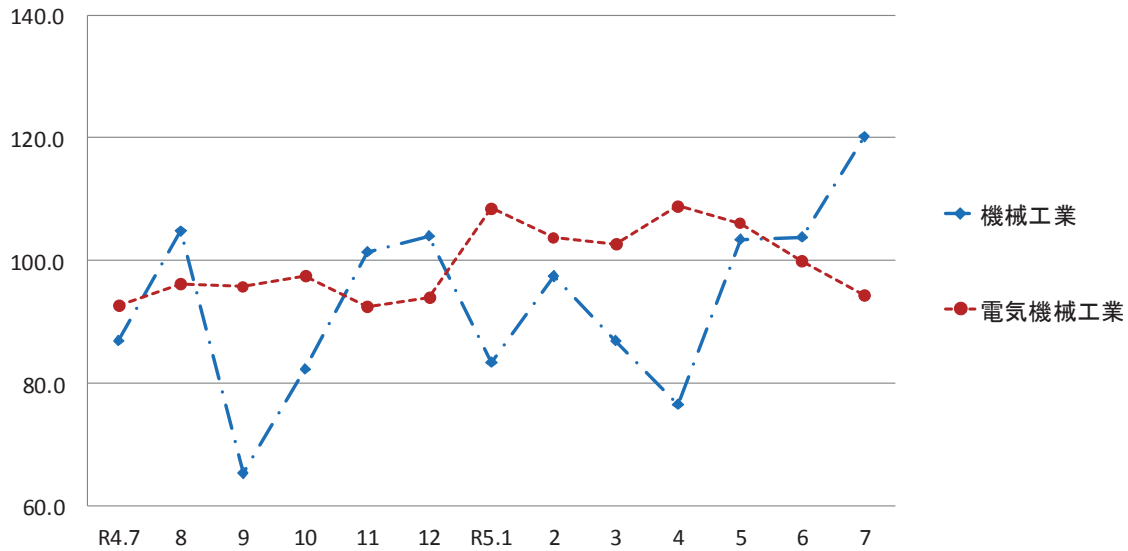

基礎素材型業種の推移(季節調整済)

(平成27年=100)

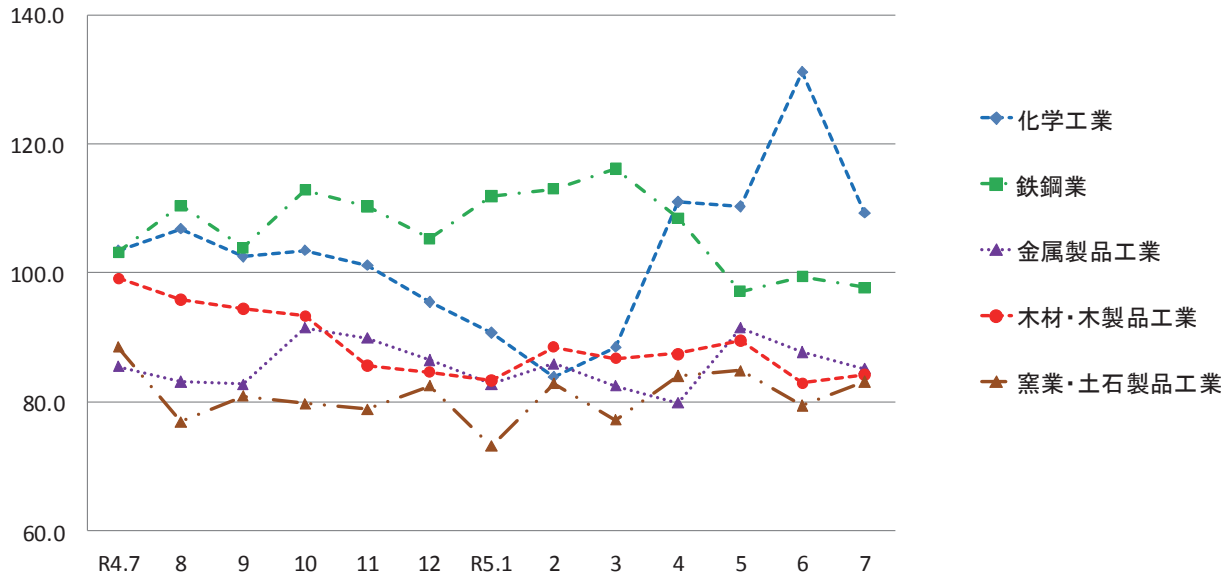

生活関連型業種の推移(季節調整済)

(平成27年=100)

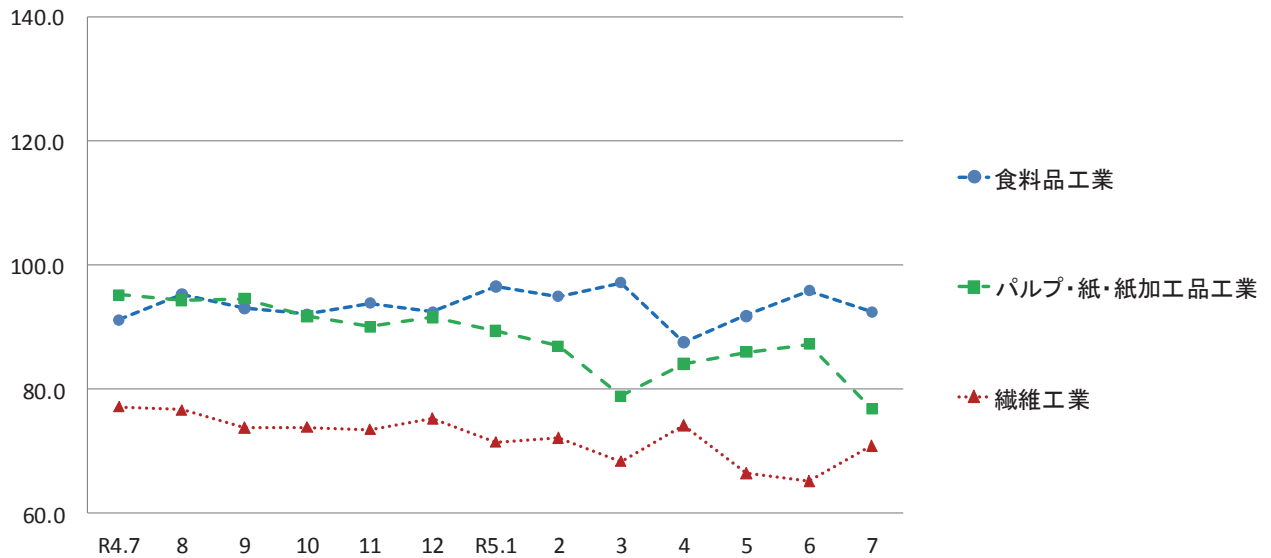

毎月勤労統計調査地方調査 <令和5年7月分(速報)>

公表日 令和5年9月29日
高知県統計分析課
823-9345

《 事業所規模 5人以上 》

1. 賃金の動き(1表参照)

		対前月比(差)	対前年同月比(差)
現金給与総額	284,147 円	△ 31.0 %	△ 0.5 %
きまって支給する給与	230,665 円	△ 0.2 %	2.1 %
特別に支払われた給与	53,482 円	△ 127,060 円	△ 6,251 円

2. 労働時間の動き(2表参照)

		対前月比(差)	対前年同月比(差)
出勤日数	18.2 日	△ 0.9 日	△ 0.5 日
総実労働時間	135.0 時間	△ 5.6 %	△ 1.7 %
所定外労働時間	6.7 時間	△ 6.9 %	9.8 %

3. 雇用の動き(3表参照)

		対前月比(差)	対前年同月比(差)
常用労働者数	228,054 人	△ 0.6 %	0.0 %
パート労働者比率	32.2 %	0.6 pt	1.7 pt
労働異動率			
入職率	1.67 %		0.24 pt
離職率	1.46 %		0.26 pt

利用上の注意

- 令和4年1月分確報公表時から、指数は、令和2年平均を100とする令和2年基準となりました。これに伴い、令和4年1月分以降と比較できるように、令和3年12月分までの指数を令和2年平均が100となるように改定しました。令和3年12月分までの増減率は、一部を除き、改定前の指数で計算しているため、改定後の指数で計算した場合と必ずしも一致しません。
- 「-」は該当データの無いものを示し、「x」は標本数が寡少につき秘匿のため公表できないもの。「0」は集計単位未満のデータ量を示します。
- 「鉱業、採石業、砂利採取業」については、調査事業所数が少ないので公表しませんが、調査産業計には含まれます。
- 対前年同月増減率は指数により作成しています。実数で計算した場合に必ずしも一致しません。
- 平成29年1月分から日本標準産業分類(平成25年10月改定)に基づき表章しています。平成21年以前の結果との接続については、厚生労働省のWebページ(<https://www.mhlw.go.jp/toukei/list/dl/maikin-hyosyo.pdf>)を参照ください。
- 常用労働者とは、
 - ① 期間を定めずに雇われている者
 - ② 1か月以上の期間を定めて雇われている者のいずれかに該当する者をいいます。
- パートタイム労働者とは、常用労働者のうち、
 - ① 1日の所定労働時間が一般の労働者より短い者
 - ② 1日の所定労働時間が一般の労働者と同じで1週の所定労働日数が一般の労働者より短い者のいずれかに該当する労働者のことです。また、一般労働者とは、常用労働者のうち、パートタイム労働者でない労働者です。
- 入職(離職)率とは、前月末労働者数に対する月間の入職(離職)者の割合(%)です。なお、入職(離職)者には、同一企業内での事業所間の異動者を含みます。
- 調査対象事業所のうち第一種事業所(事業所規模30人以上)の抽出方法は、従来の2~3年に一度行う総入れ替え方式から、毎年1月分調査時に行う部分入れ替え方式に平成30年から変更となりました。賃金、労働時間指数とその増減率は、総入れ替え方式のときに行っていた過去に遡った改定は実施しません。
- 確報値は、速報値の集計後に新たに提出された調査票を加え再集計したものです。そのため、速報値は確報値で改訂される場合があります。

<給与の構成について>

①現金給与総額	②きまって支給する給与		⑤特別に支払われた給与	
	③所定内給与	④超過労働給与		
①=②+⑤	②=③+④	③	④	⑤

*①現金給与総額は、社会保険料や所得税等を控除する前の総支給額です。

*③所定内給与とは、基本給、業績手当、職務手当等のことです。

*④超過労働給与とは、残業手当や深夜勤務手当等のことです。

*⑤特別に支払われた給与とは、賞与(いわゆるボーナス)、ベースアップの差額追給等のことです。

【事業所規模 5人以上】

(1表) 月間現金給与額

(単位:円、%)

産 業	現金給与総額			きまって支給する給与			所定内給与			特別に支払われた給与		
	対前月 増減率	対前年同月 増減率		対前月 増減率	対前年同月 増減率		対前月 増減率	対前年同月 増減率		対前月 増減差	対前年同月 増減差	
全国(調査産業計・確報値)	380,063	△ 17.7	1.1	271,540	△ 0.2	1.3	252,572	△ 0.3	1.4	108,523	△ 81,320	680
高知県(調査産業計)	284,147	△ 31.0	△ 0.5	230,665	△ 0.2	2.1	219,651	0.2	2.1	53,482	△ 127,060	△ 6,251
建設業	348,126	△ 24.9	△ 3.8	280,566	2.6	△ 5.0	269,823	2.4	△ 4.8	67,560	△ 122,711	749
製造業	347,467	△ 4.2	7.5	243,498	0.2	4.6	225,876	△ 1.1	3.8	103,969	△ 15,793	13,305
電気・ガス・熱供給・水道業	423,026	△ 44.5	△ 3.1	360,037	△ 1.4	△ 7.6	327,523	△ 1.3	△ 5.8	62,989	△ 334,217	15,753
情報通信業	326,581	△ 47.4	△ 22.7	326,581	6.7	20.5	299,760	8.3	20.3	0	△ 314,311	△ 151,712
運輸業, 郵便業	312,032	28.4	△ 8.6	214,873	△ 11.6	△ 8.7	197,058	△ 4.0	△ 4.3	97,159	97,159	△ 8,717
卸売業, 小売業	279,908	△ 2.4	△ 15.4	201,982	1.9	0.8	194,510	3.4	1.9	77,926	△ 10,509	△ 52,610
金融業, 保険業	364,496	△ 60.3	12.1	331,718	1.0	9.6	318,960	1.0	9.4	32,778	△ 556,086	10,713
不動産業, 物品賃貸業	267,143	△ 27.5	24.3	267,143	18.0	25.3	254,750	20.0	32.5	0	△ 141,934	△ 1,644
学術研究, 専門・技術サービス業	426,201	△ 43.8	23.7	342,790	2.2	15.2	327,456	3.0	16.1	83,411	△ 340,048	36,740
宿泊業, 飲食サービス業	114,522	△ 12.2	△ 19.8	110,548	△ 2.5	△ 2.3	107,029	△ 2.4	△ 2.3	3,974	△ 13,103	△ 25,608
生活関連サービス業, 娯楽業	305,458	△ 3.8	7.1	226,216	5.6	20.4	207,000	3.0	15.8	79,242	△ 23,896	△ 18,235
教育, 学習支援業	304,390	△ 67.6	△ 0.4	287,197	△ 3.3	3.2	284,855	△ 3.2	3.1	17,193	△ 626,589	△ 10,191
医療, 福祉	307,755	△ 34.2	13.1	264,600	0.4	3.0	251,329	0.4	2.5	43,155	△ 160,999	27,879
複合サービス業	292,299	△ 63.8	△ 3.8	285,835	△ 6.8	△ 2.6	276,762	△ 6.3	△ 3.2	6,464	△ 493,980	△ 3,573
サービス業(他に分類されないもの)	268,556	△ 1.7	24.4	190,043	△ 1.2	1.6	175,776	△ 2.9	△ 0.3	78,513	△ 2,531	49,867

注) ① 特別に支払われた給与については指数を作成していないため、実数による増減差です。

令和5年7月

② 「現金給与総額」=「きまって支給する給与」+「特別に支払われた給与」+「きまって支給する給与」+「所定内給与」+「超過労働給与」

③ 「-」は該当データの無いものを示し、「x」は標本数が稀少につき秘匿のため公表できないもの。「0」は集計単位未満のデータ量を示す。

【事業所規模 5人以上】

(2表) 月間実労働時間数および出勤日数

(単位:時間、日、%)

産 業	総実労働時間			所定内労働時間			所定外労働時間			出勤日数		
	対前月 増減率	対前年同月 増減率		対前月 増減率	対前年同月 増減率		対前月 増減率	対前年同月 増減率		対前月 増減差	対前年同月 増減差	
全国(調査産業計・確報値)	138.6	△ 2.7	△ 1.0	128.6	△ 2.9	△ 0.9	10.0	0.0	△ 2.0	18.0	△ 0.5	△ 0.1
高知県(調査産業計)	135.0	△ 5.6	△ 1.7	128.3	△ 5.5	△ 2.2	6.7	△ 6.9	9.8	18.2	△ 0.9	△ 0.5
建設業	154.9	△ 5.9	△ 1.0	149.3	△ 5.9	△ 1.8	5.6	△ 5.1	24.3	20.7	△ 0.9	0.0
製造業	159.2	△ 4.8	2.5	147.7	△ 6.4	1.1	11.5	22.3	23.7	20.0	△ 1.2	0.1
電気・ガス・熱供給・水道業	164.6	△ 5.3	6.4	148.2	△ 6.1	5.2	16.4	2.5	20.6	18.8	△ 1.2	0.5
情報通信業	184.8	10.1	8.8	169.9	11.5	9.4	14.9	△ 3.9	2.8	21.3	2.5	1.6
運輸業, 郵便業	151.2	△ 17.8	△ 11.6	131.2	△ 13.7	△ 12.8	20.0	△ 37.5	△ 3.0	17.1	△ 3.8	△ 3.2
卸売業, 小売業	130.9	△ 3.5	△ 4.7	126.2	△ 2.8	△ 4.7	4.7	△ 17.5	△ 7.9	18.3	△ 0.3	△ 1.5
金融業, 保険業	154.2	2.0	4.1	144.4	2.3	2.5	9.8	△ 2.0	34.3	19.2	0.2	0.5
不動産業, 物品賃貸業	144.3	△ 3.9	6.5	136.9	△ 3.0	12.3	7.4	△ 17.8	△ 45.2	19.2	△ 0.3	2.0
学術研究, 専門・技術サービス業	154.6	△ 3.5	10.6	144.6	△ 4.0	8.7	10.0	4.2	49.2	19.1	△ 1.6	0.8
宿泊業, 飲食サービス業	95.0	△ 3.3	△ 4.3	91.4	△ 3.6	△ 5.3	3.6	5.9	28.5	15.1	△ 0.1	△ 0.8
生活関連サービス業, 娯楽業	135.3	△ 2.9	0.1	126.8	△ 4.0	△ 2.7	8.5	18.1	73.4	19.3	0.7	1.3
教育, 学習支援業	122.8	△ 17.6	△ 8.6	115.0	△ 16.8	△ 8.0	7.8	△ 28.4	△ 17.9	16.4	△ 2.7	△ 0.7
医療, 福祉	139.5	△ 4.6	0.5	135.3	△ 4.8	0.2	4.2	0.0	13.7	18.6	△ 1.0	△ 0.1
複合サービス業	151.3	△ 3.3	0.4	145.8	△ 5.1	△ 0.1	5.5	89.7	17.0	19.1	△ 0.4	0.1
サービス業(他に分類されないもの)	134.6	△ 1.8	1.4	125.3	△ 3.0	△ 0.1	9.3	19.2	29.2	18.8	△ 0.7	△ 0.2

注) ① 出勤日数については指数を作成していないので、実数による増減差です。

令和5年7月

② 「-」は該当データの無いものを示し、「x」は標本数が稀少につき秘匿のため公表できないもの。「0」は集計単位未満のデータ量を示す。

(図1) 賃金・労働時間・常用雇用指数(令和2年平均=100)の変化(事業所規模5人以上)

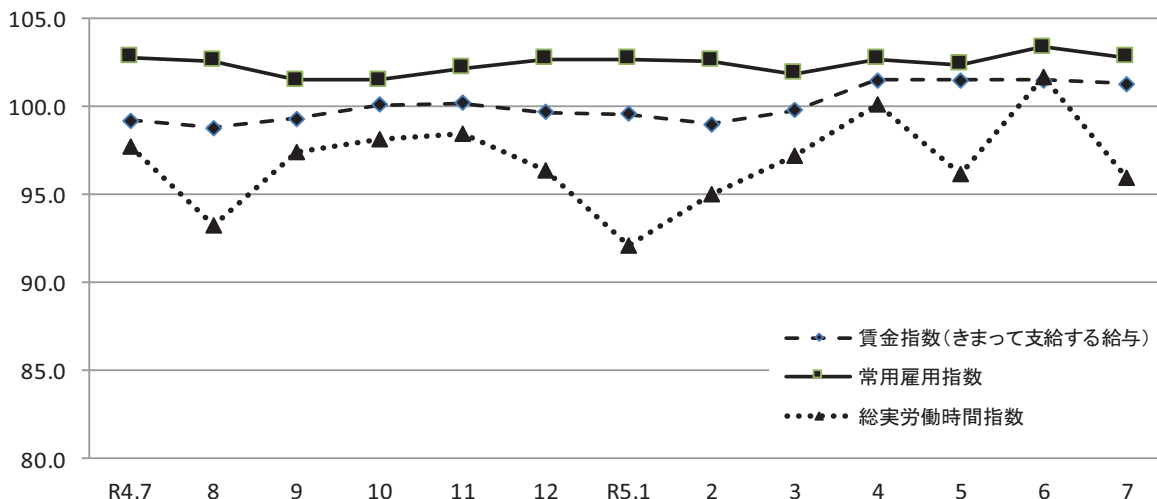

《 事業所規模 5人以上 》

(3表) 常用労働者数および労働異動率

(単位:人、%、ポイント)

産 業	本調査期間末常用労働者数				労働異動率			
	対前月 増減率	対前年同月 増 減 率	パートタイム 労働者比率	入職率	対前年同月 増 減 差	離職率	対前年同月 増 減 差	
全国(調査産業計・確報値)	52,557,297	0.3	1.8	32.2	1.93	0.01	1.73	△ 0.03
高知県(調査産業計)	228,054	△ 0.6	0.0	32.2	1.67	0.24	1.46	0.26
建設業	14,167	△ 0.4	△ 1.4	3.4	0.30	0.18	0.71	△ 0.27
製造業	19,395	△ 8.6	△ 7.4	15.3	1.39	0.20	0.73	△ 0.21
電気・ガス・熱供給・水道業	1,264	1.0	△ 0.8	3.7	1.20	1.12	0.16	△ 0.15
情報通信業	2,735	△ 0.6	0.2	2.6	0.40	0.22	0.98	0.00
運輸業、郵便業	9,205	△ 0.2	△ 1.0	18.8	0.46	△ 1.41	0.65	△ 0.52
卸売業、小売業	40,855	△ 0.5	△ 2.2	43.2	1.24	0.45	1.77	1.06
金融業、保険業	5,574	△ 1.0	0.1	13.8	2.66	1.98	3.71	2.48
不動産業、物品賃貸業	2,440	1.7	31.5	40.4	2.67	1.38	1.00	△ 0.29
学術研究、専門・技術サービス業	4,354	△ 0.4	△ 1.1	11.7	0.55	△ 0.46	0.94	0.94
宿泊業、飲食サービス業	32,305	3.3	5.5	77.1	4.35	0.76	1.01	△ 0.54
生活関連サービス業、娯楽業	7,108	△ 0.4	3.9	33.8	2.51	1.42	2.96	1.18
教育、学習支援業	14,954	△ 2.0	△ 2.3	29.6	1.35	0.36	3.39	2.78
医療、福祉	60,117	0.0	1.6	20.3	1.21	△ 0.16	1.20	△ 0.53
複合サービス業	2,909	△ 0.7	1.7	13.1	0.41	0.41	1.13	0.06
サービス業(他に分類されないもの)	10,554	0.1	△ 3.5	36.9	1.87	△ 0.47	1.75	0.47

注) ① 労働異動率については指数を作成していないので、実数による増減差です。

令和5年7月

② 「-」は該当データのないものを示し、「x」は標本数が寡少につき秘匿のため公表できないもの。「0」は集計単位未満のデータ量を示す。

《 事業所規模 5人以上 》

(4表) 産業別・就業形態別常用労働者数、月間給与額、労働時間数等

(単位:人、円、日、時間)

就業形態	産 業	本調査期間末 労働者数	現金給与 総 額	きまって 支給する 給 与			特別に 支払われた 給 与	出 勤 日 数	総 実 労働 時間	所 定 内 労働 時間	所 定 外 労働 時間
				所定内 給 与	超過労働 給 与						
一般労働者	調 査 産 業 計	154,640	373,908	296,484	280,826	15,658	77,424	20.2	161.2	152.1	9.1
	製 造 業	16,437	390,072	269,697	249,757	19,940	120,375	20.6	170.3	157.7	12.6
	卸 売 業 , 小 売 業	23,208	418,268	282,762	270,037	12,725	135,506	20.8	164.7	156.8	7.9
	医 療 , 福 祉	47,913	356,616	302,715	286,499	16,216	53,901	19.8	154.2	149.1	5.1
パートタイム 労働者	調 査 産 業 計	73,414	94,288	91,447	90,256	1,191	2,841	14.1	79.4	78.0	1.4
	製 造 業	2,958	111,720	98,531	93,735	4,796	13,189	16.4	97.6	92.5	5.1
	卸 売 業 , 小 売 業	17,647	98,016	95,786	95,219	567	2,230	15.0	86.4	85.9	0.5
	医 療 , 福 祉	12,204	115,174	114,376	112,711	1,665	798	14.0	81.7	81.1	0.6

令和5年7月

統計表:事業所規模 5人以上

賃金指数(現金給与総額)

(R2年平均=100)

区分	調査産業計		建設業		製造業		電気・ガス・熱供給・水道業		情報通信業		運輸業,郵便業		卸売業,小売業		金融業,保険業	
	名目	実質	名目	実質	名目	実質	名目	実質	名目	実質	名目	実質	名目	実質	名目	実質
平成28年平均	109.1	111.3	108.0	110.2	101.3	103.4	x	x	146.4	149.4	107.2	109.4	101.0	103.1	123.9	126.4
29	111.8	113.0	138.7	140.2	101.6	102.7	x	x	138.7	140.2	108.5	109.7	109.1	110.3	116.3	117.6
30	99.6	100.1	90.8	91.3	105.2	105.7	123.5	124.1	114.2	114.8	101.0	101.5	100.4	100.9	117.8	118.4
令和元年	101.0	100.8	97.9	97.7	97.6	97.4	103.5	103.3	100.6	100.4	103.8	103.6	96.9	96.7	110.9	110.7
2	100.0	100.0	100.0	100.0	100.0	100.0	100.0	100.0	100.0	100.0	100.0	100.0	100.0	100.0	100.0	100.0
3	98.1	98.5	118.8	119.3	107.6	108.0	98.0	98.4	104.8	105.2	93.7	94.1	90.7	91.1	102.4	102.8
4	99.0	97.2	102.7	100.9	105.9	104.0	110.2	108.3	101.4	99.6	99.7	97.9	102.5	100.7	106.1	104.2
令和4年7月	105.9	103.5	107.5	105.1	123.3	120.5	95.9	93.7	120.6	117.9	129.7	126.8	147.8	144.5	97.4	95.2
8月	84.8	82.8	89.2	87.1	91.0	88.9	87.1	85.1	79.6	77.7	93.9	91.7	93.7	91.5	90.5	88.4
9月	84.2	82.1	87.8	85.6	90.4	88.1	88.0	85.8	75.1	73.2	93.5	91.1	87.3	85.1	90.8	88.5
10月	86.1	83.4	88.1	85.4	87.8	85.1	95.5	92.5	111.7	108.2	91.9	89.1	93.2	90.3	91.5	88.7
11月	89.9	86.9	92.1	89.1	114.9	111.1	86.6	83.8	78.6	76.0	96.6	93.4	88.5	85.6	92.0	89.0
12月	168.3	163.7	162.8	158.4	166.2	161.7	213.1	207.3	139.4	135.6	146.2	142.2	174.2	169.5	225.2	219.1
令和5年1月	86.2	83.2	81.0	78.2	88.0	84.9	81.0	78.2	83.8	80.9	88.3	85.2	86.1	83.1	95.1	91.8
2月	84.3	81.6	82.7	80.1	89.2	86.4	80.3	77.7	95.3	92.3	87.8	85.0	85.7	83.0	94.7	91.7
3月	88.3	85.2	88.0	84.9	95.8	92.5	78.6	75.9	102.9	99.3	106.7	103.0	86.4	83.4	96.2	92.9
4月	87.9	84.0	83.3	79.6	92.5	88.4	80.1	76.6	85.4	81.6	90.1	86.1	95.8	91.6	98.5	94.2
5月	87.4	83.1	83.6	79.5	91.5	87.0	80.5	76.5	91.5	87.0	88.0	83.7	87.7	83.4	97.8	93.0
6月	152.7	144.3	137.7	130.2	138.3	130.7	167.3	158.1	177.0	167.3	92.4	87.3	128.1	121.1	274.9	259.8
7月	105.4	99.2	103.4	97.3	132.5	124.6	92.9	87.4	93.2	87.7	118.6	111.6	125.1	117.7	109.2	102.7

区分	不動産業,物品賃貸業		学術研究,専門・技術サービス業		宿泊業,飲食サービス業		生活関連サービス業,娯楽業		教育,学習支援業		医療,福祉		複合サービス業		サービス業(他に分類されないもの)	
	名目	実質	名目	実質	名目	実質	名目	実質	名目	実質	名目	実質	名目	実質	名目	実質
平成28年平均	122.0	124.5	103.4	105.5	110.0	112.2	95.0	96.9	85.6	87.3	114.6	116.9	91.0	92.9	114.2	116.5
29	98.5	99.6	104.1	105.3	109.8	111.0	89.3	90.3	90.4	91.4	110.9	112.1	104.7	105.9	111.2	112.4
30	75.7	76.1	84.3	84.7	104.5	105.0	110.1	110.7	96.2	96.7	93.1	93.6	98.8	99.3	124.8	125.4
令和元年	100.0	99.8	85.9	85.7	93.5	93.3	96.5	96.3	115.3	115.1	100.4	100.2	99.8	99.6	114.3	114.1
2	100.0	100.0	100.0	100.0	100.0	100.0	100.0	100.0	100.0	100.0	100.0	100.0	100.0	100.0	100.0	100.0
3	81.2	81.5	102.8	103.2	106.6	107.0	105.1	105.5	95.7	96.1	94.4	94.8	101.6	102.0	103.9	104.3
4	86.3	84.8	90.1	88.5	121.0	118.9	107.4	105.5	86.9	85.4	94.0	92.3	107.2	105.3	115.6	113.6
令和4年7月	76.4	74.7	88.9	86.9	137.1	134.0	138.6	135.5	71.6	70.0	85.7	83.8	86.6	84.7	113.3	110.8
8月	78.0	76.2	76.3	74.5	106.4	103.9	92.5	90.3	63.3	61.8	81.2	79.3	87.1	85.1	98.8	96.5
9月	75.3	73.4	75.4	73.5	105.9	103.2	92.2	89.9	66.2	64.5	81.8	79.7	84.3	82.2	98.2	95.7
10月	76.2	73.8	75.4	73.1	108.7	105.3	91.3	88.5	65.8	63.8	82.5	79.9	86.6	83.9	104.4	101.2
11月	78.7	76.1	79.8	77.2	109.0	105.4	92.1	89.1	66.5	64.3	89.5	86.6	88.1	85.2	102.8	99.4
12月	181.6	176.7	187.5	182.4	151.9	147.8	171.4	166.7	191.3	186.1	155.8	151.6	216.1	210.2	189.9	184.7
令和5年1月	78.7	76.0	81.4	78.6	108.1	104.3	105.9	102.2	68.0	65.6	89.2	86.1	85.8	82.8	102.9	99.3
2月	99.8	96.6	82.7	80.1	107.4	104.0	107.6	104.2	69.3	67.1	80.5	77.9	86.5	83.7	103.5	100.2
3月	100.3	96.8	98.8	95.4	108.6	104.8	104.6	101.0	74.6	72.0	83.9	81.0	85.2	82.2	108.8	105.0
4月	90.4	86.4	87.5	83.7	113.8	108.8	108.8	104.0	74.7	71.4	82.2	78.6	85.8	82.0	115.0	109.9
5月	82.2	78.1	88.7	84.3	114.7	109.0	104.8	99.6	71.5	68.0	86.1	81.8	102.0	97.0	101.6	96.6
6月	131.0	123.8	195.9	185.2	125.4	118.5	154.2	145.7	220.5	208.4	147.2	139.1	230.0	217.4	143.5	135.6
7月	95.0	89.4	110.0	103.5	110.0	103.5	148.4	139.6	71.3	67.1	96.9	91.2	83.3	78.4	141.0	132.6

注) 実質賃金指数算出のための消費者物価指数は「高知市の持家の帰属家賃を除く総合」指数を使用しています。

統計表:事業所規模 5人以上

賃金指数(きまって支給する給与)

(R2年平均=100)

区分	調査産業計	建設業	製造業	電気・ガス・熱供給・水道業	情報通信業	運輸業,郵便業	卸売業,小売業	金融業,保険業
平成28年平均	108.0	109.2	101.7	x	145.0	112.5	98.2	114.1
29	109.2	126.8	100.2	x	139.7	110.9	103.9	111.2
30	99.3	90.5	103.9	126.6	116.5	99.7	101.1	115.3
令和元年	100.6	98.4	98.4	104.7	102.8	103.6	98.4	110.4
2	100.0	100.0	100.0	100.0	100.0	100.0	100.0	100.0
3	98.4	113.7	109.6	98.6	102.9	96.2	93.3	101.5
4	99.4	103.0	107.1	115.5	99.3	103.6	98.2	103.2
令和4年7月	99.2	103.3	106.2	112.5	97.3	102.0	102.1	110.8
8月	98.8	102.9	106.2	111.6	100.1	106.2	100.3	109.9
9月	99.3	101.8	106.4	113.2	94.5	106.6	99.5	110.9
10月	100.1	103.4	104.9	124.9	95.9	104.8	99.9	111.7
11月	100.2	104.3	105.6	113.7	98.7	106.0	100.3	112.3
12月	99.7	101.8	107.1	111.7	94.8	105.7	100.2	109.8
令和5年1月	99.6	95.3	104.9	106.1	102.5	100.4	98.2	116.1
2月	99.0	97.3	106.5	103.6	119.5	100.1	97.6	115.6
3月	99.8	99.0	106.3	102.8	111.3	102.5	97.2	117.5
4月	101.5	97.0	110.3	105.2	107.2	102.8	99.8	120.2
5月	101.5	96.3	108.6	105.8	114.7	100.2	99.8	119.4
6月	101.5	95.6	110.9	105.4	109.9	105.4	101.0	120.2
7月	101.3	98.1	111.1	103.9	117.2	93.1	102.9	121.4

区分	不動産業,物品賃貸業	学術研究,専門・技術サービス業	宿泊業,飲食サービス業	生活関連サービス業,娯楽業	教育,学習支援業	医療,福祉	複合サービス業	サービス業(他に分類されないもの)
平成28年平均	112.1	107.3	110.3	95.7	86.8	112.3	88.3	111.8
29	91.4	105.6	109.2	91.1	89.1	110.4	100.4	110.1
30	79.0	88.3	102.3	109.8	94.4	93.6	94.6	121.0
令和元年	98.0	90.3	91.7	94.2	109.9	100.6	98.4	111.1
2	100.0	100.0	100.0	100.0	100.0	100.0	100.0	100.0
3	84.8	104.5	106.6	99.3	94.5	95.0	100.3	100.9
4	87.3	95.7	117.6	102.1	86.6	96.8	105.8	112.6
令和4年7月	90.8	100.4	112.2	98.9	83.8	96.9	104.3	109.4
8月	93.4	99.7	108.6	100.2	81.3	97.3	108.6	109.5
9月	90.2	98.5	108.7	99.9	85.1	98.0	104.9	109.4
10月	90.3	98.5	111.5	98.9	84.6	98.8	107.4	115.3
11月	94.2	100.9	111.4	99.8	82.9	99.5	106.1	112.6
12月	93.7	99.4	112.0	100.7	86.4	97.6	108.2	112.4
令和5年1月	94.2	106.4	111.1	114.7	87.1	99.3	106.8	114.0
2月	97.6	108.1	106.7	109.3	88.3	96.5	107.8	115.1
3月	118.3	108.9	111.9	110.8	92.6	95.7	106.2	119.2
4月	102.3	114.3	114.7	117.8	94.7	98.4	106.4	114.1
5月	98.0	111.9	118.3	113.0	91.8	99.4	105.9	112.9
6月	96.4	113.2	112.4	112.8	89.5	99.4	108.9	112.5
7月	113.8	115.7	109.6	119.1	86.5	99.8	101.6	111.2

統計表:事業所規模 5人以上

労働時間指数

(R2年平均=100)

区分	調査産業計		建設業		製造業		電気・ガス・熱供給・水道業		情報通信業		運輸業,郵便業		卸売業,小売業		金融業,保険業	
	総実	所定外	総実	所定外	総実	所定外	総実	所定外	総実	所定外	総実	所定外	総実	所定外	総実	所定外
平成28年平均	105.4	121.9	103.7	152.3	103.6	114.3	x	x	97.4	106.7	103.7	83.5	111.1	111.5	107.5	178.2
29	106.0	120.9	104.3	137.2	101.0	107.6	x	x	97.7	95.9	97.8	70.5	118.5	180.0	107.7	163.6
30	104.1	107.6	106.0	151.1	105.0	126.0	108.6	163.9	100.2	131.0	95.1	73.9	110.9	112.6	110.9	168.0
令和元年	100.3	109.6	100.5	101.9	99.7	103.5	103.8	95.1	99.3	106.4	103.1	99.1	102.1	100.8	103.3	149.8
2	100.0	100.0	100.0	100.0	100.0	100.0	100.0	100.0	100.0	100.0	100.0	100.0	100.0	100.0	100.0	100.0
3	97.9	84.8	99.9	114.4	99.0	101.4	97.4	80.9	99.5	81.2	88.4	46.4	95.4	61.6	103.3	140.9
4	97.7	80.4	96.1	80.2	96.8	78.7	105.7	148.5	104.8	115.1	94.5	57.6	99.0	84.6	99.6	103.5
令和4年7月	97.7	73.5	96.0	46.9	97.9	78.8	105.7	146.2	104.7	120.8	92.9	54.2	101.8	79.7	105.9	140.4
8月	93.3	69.9	93.1	53.1	89.7	70.3	105.9	139.8	107.4	117.5	91.5	55.8	97.9	76.6	94.8	107.7
9月	97.4	79.5	99.0	75.0	95.8	75.4	115.2	273.1	105.7	120.8	91.9	56.8	99.1	78.1	102.6	113.5
10月	98.2	81.9	99.1	84.4	97.4	77.1	107.6	173.1	101.8	127.5	94.9	57.9	98.7	84.4	101.4	130.8
11月	98.5	83.1	101.0	97.9	98.4	80.5	110.4	180.6	106.2	126.7	94.0	59.7	100.2	81.3	101.5	126.9
12月	96.4	80.7	96.9	79.2	98.2	82.2	105.4	161.3	106.8	127.5	93.4	56.6	98.7	93.8	101.9	123.1
令和5年1月	92.1	92.8	90.3	69.8	86.0	75.4	101.3	146.2	104.7	113.3	95.3	77.4	94.8	100.0	101.9	167.3
2月	95.0	92.8	99.7	90.6	98.4	80.5	107.2	172.0	106.2	148.3	93.9	75.3	94.9	85.9	97.7	157.7
3月	97.2	97.6	101.3	95.8	97.2	83.9	115.7	178.5	103.2	145.0	102.3	97.1	93.2	89.1	101.7	178.8
4月	100.1	95.2	98.8	71.9	103.6	83.1	111.5	184.9	110.0	155.8	98.2	87.6	100.0	100.0	106.7	192.3
5月	96.2	91.6	90.3	62.5	91.8	76.3	108.6	193.5	103.8	149.2	99.6	90.0	96.7	95.3	103.2	192.3
6月	101.7	86.7	101.0	61.5	105.3	79.7	118.8	172.0	103.5	129.2	99.9	84.2	100.4	89.1	108.1	192.3
7月	96.0	80.7	95.0	58.3	100.3	97.5	112.5	176.3	113.9	124.2	82.1	52.6	97.0	73.4	110.2	188.5

区分	不動産業,物品賃貸業		学術研究,専門・技術サービス業		宿泊業,飲食サービス業		生活関連サービス業,娯楽業		教育,学習支援業		医療,福祉		複合サービス業		サービス業(他に分類されないもの)	
	総実	所定外	総実	所定外	総実	所定外	総実	所定外	総実	所定外	総実	所定外	総実	所定外	総実	所定外
平成28年平均	104.0	168.9	107.4	101.3	123.8	250.7	114.1	180.9	95.7	46.9	96.9	128.8	97.2	83.6	100.9	112.1
29	94.8	93.5	101.9	78.4	118.7	170.4	102.4	173.2	97.5	69.9	98.2	127.8	103.8	91.8	102.4	78.0
30	87.4	56.5	101.0	95.8	109.9	115.4	107.7	98.4	102.0	164.7	97.7	82.5	98.7	68.3	105.6	93.7
令和元年	98.6	121.0	102.4	112.5	96.4	80.2	100.6	154.1	103.9	215.4	97.5	103.7	97.0	105.5	105.2	95.1
2	100.0	100.0	100.0	100.0	100.0	100.0	100.0	100.0	100.0	100.0	100.0	100.0	100.0	100.0	100.0	100.0
3	92.5	94.4	95.6	75.7	102.4	111.1	106.9	122.0	100.6	152.6	98.6	89.0	100.4	87.3	94.4	83.7
4	101.2	203.6	91.6	61.7	110.9	69.7	111.1	109.2	96.7	148.4	94.9	80.1	100.6	72.3	97.5	90.6
令和4年7月	92.4	168.8	92.1	57.3	105.8	59.6	107.7	104.3	96.0	133.8	95.0	72.5	99.5	58.8	100.3	93.5
8月	106.0	182.5	93.5	47.9	104.3	76.6	111.7	159.6	61.7	29.6	94.6	82.4	105.6	55.0	98.3	88.3
9月	102.5	175.0	91.9	57.3	106.0	68.1	109.7	121.3	98.6	139.4	94.7	82.4	101.0	81.3	97.7	96.1
10月	99.7	180.0	92.4	58.1	108.4	66.0	112.0	136.2	96.8	149.3	95.4	82.4	100.7	80.0	101.9	109.1
11月	109.1	223.8	94.0	67.5	105.1	70.2	107.7	100.0	97.7	145.1	96.4	84.3	98.2	72.5	100.5	100.0
12月	107.6	212.5	90.3	62.4	105.0	57.4	107.3	80.9	90.6	121.1	93.4	86.3	108.7	118.8	97.2	105.2
令和5年1月	92.6	98.8	94.0	86.3	107.0	148.9	110.4	187.2	82.4	104.2	88.4	92.2	96.4	78.8	95.4	102.6
2月	96.2	122.5	96.1	97.4	102.4	131.9	107.0	157.4	92.2	123.9	90.9	92.2	91.6	58.8	100.1	107.8
3月	99.2	130.0	110.2	138.5	107.6	91.5	109.1	136.2	100.8	147.9	91.9	92.2	107.3	50.0	102.7	107.8
4月	98.8	108.8	103.7	72.6	108.5	91.5	116.5	202.1	105.2	184.5	95.6	78.4	101.1	60.0	101.0	114.3
5月	92.4	102.5	93.7	96.6	112.2	106.4	113.5	166.0	97.2	143.7	93.4	76.5	99.1	73.8	94.3	102.6
6月	102.5	112.5	105.6	82.1	104.6	72.3	111.0	153.2	106.5	153.5	100.2	82.4	103.3	36.3	103.6	101.3
7月	98.4	92.5	101.9	85.5	101.2	76.6	107.8	180.9	87.7	109.9	95.5	82.4	99.9	68.8	101.7	120.8

統計表:事業所規模 5人以上

常用雇用指数

(R2年平均 = 100)

区分	調査産業計	建設業	製造業	電気・ガス・熱供給・水道業	情報通信業	運輸業,郵便業	卸売業,小売業	金融業,保険業
平成28年平均	96.1	94.7	84.8	x	98.2	102.6	98.6	111.8
29	98.1	97.5	86.9	x	98.3	105.6	101.2	108.3
30	99.6	91.3	105.6	104.9	99.6	105.4	101.2	106.5
令和元年	100.5	97.5	104.5	103.5	100.5	106.3	101.1	103.5
2	100.0	100.0	100.0	100.0	100.0	100.0	100.0	100.0
3	99.5	98.3	93.0	65.7	100.7	108.1	100.1	98.8
4	101.9	94.2	100.7	99.1	100.5	103.5	98.7	100.4
令和4年7月	102.8	93.7	101.4	98.8	101.4	101.5	98.5	97.8
8月	102.6	93.7	100.4	99.1	100.3	102.0	98.2	96.8
9月	101.5	94.1	100.4	98.8	100.1	100.6	98.1	97.6
10月	101.5	94.0	99.5	98.8	98.6	99.3	98.6	97.8
11月	102.2	93.6	99.7	100.9	98.7	99.9	98.9	98.0
12月	102.7	93.1	100.2	100.9	97.8	99.7	98.8	99.3
令和5年1月	102.7	92.5	102.7	100.6	97.2	99.1	98.4	98.1
2月	102.6	92.8	103.1	99.5	97.1	98.4	99.1	98.3
3月	101.9	93.0	101.1	99.1	101.3	98.3	98.5	97.6
4月	102.7	93.2	101.4	97.6	101.5	100.3	97.6	98.2
5月	102.4	93.1	101.4	98.1	102.5	99.9	97.1	98.5
6月	103.4	92.7	102.8	97.0	102.2	100.7	96.8	98.9
7月	102.8	92.4	93.9	98.0	101.6	100.5	96.3	97.9

区分	不動産業,物品賃貸業	学術研究,専門・技術サービス業	宿泊業,飲食サービス業	生活関連サービス業,娯楽業	教育,学習支援業	医療,福祉	複合サービス業	サービス業(他に分類されないもの)
平成28年平均	169.8	105.0	79.5	98.8	106.0	97.2	107.5	96.1
29	162.6	103.4	86.2	100.9	102.8	97.2	114.3	102.7
30	112.2	99.8	88.8	106.4	100.8	98.3	114.8	104.0
令和元年	114.4	98.7	99.1	107.0	100.1	98.5	103.0	96.5
2	100.0	100.0	100.0	100.0	100.0	100.0	100.0	100.0
3	100.5	71.6	105.1	104.3	98.0	101.7	97.3	92.9
4	113.7	102.5	121.8	95.9	94.3	102.3	91.5	94.9
令和4年7月	112.1	103.7	126.9	95.8	95.1	102.8	89.8	103.1
8月	114.1	103.7	127.3	96.1	93.3	102.5	89.8	103.2
9月	113.3	103.7	118.5	95.2	92.9	102.6	89.7	101.7
10月	114.7	103.1	118.4	95.3	94.9	102.1	89.8	103.9
11月	114.1	104.0	122.4	97.8	95.4	102.4	91.1	103.6
12月	112.8	103.6	125.4	98.6	95.0	103.1	92.8	102.6
令和5年1月	143.1	97.5	125.0	100.3	93.4	103.0	92.7	102.8
2月	144.0	97.7	124.5	98.5	93.5	102.8	92.5	102.1
3月	143.9	97.9	126.7	96.7	84.7	102.6	90.6	102.5
4月	143.8	103.0	127.5	97.5	90.0	103.9	91.2	101.3
5月	145.5	102.6	124.8	98.0	92.1	103.5	91.4	102.1
6月	145.0	103.0	129.5	99.9	94.8	104.4	92.0	99.4
7月	147.4	102.6	133.9	99.5	92.9	104.4	91.3	99.5

《 事業所規模 30人以上 》

1. 賃金の動き(1表参照)

		対前月比(差)	対前年同月比(差)
現金給与総額	321,487 円	△ 37.0 %	5.7 %
きまって支給する給与	261,123 円	△ 0.9 %	3.2 %
特別に支払われた給与	60,364 円	△ 186,423 円	9,218 円

2. 労働時間の動き(2表参照)

		対前月比(差)	対前年同月比(差)
出勤日数	18.6 日	△ 0.9 日	0.0 日
総実労働時間	141.8 時間	△ 5.3 %	0.8 %
所定外労働時間	7.9 時間	△ 2.5 %	21.5 %

3. 雇用の動き(3表参照)

		対前月比(差)	対前年同月比(差)
常用労働者数	115,570 人	0.0 %	0.2 %
パート労働者比率	23.0 %	0.3 pt	△ 1.9 pt
労働異動率			
入職率	1.36 %		△ 0.07 pt
離職率	1.35 %		△ 0.06 pt

《 事業所規模 30人以上 》

(1表) 月間現金給与額

(単位:円、%)

産 業	現金給与総額		きまって支給する給与		所定内給与		特別に支払われた給与	
	対前月 増減率	対前年同月 増減率	対前月 増減率	対前年同月 増減率	対前月 増減率	対前年同月 増減率	対前月 増減率	対前年同月 増減率
全国(調査産業計・確報値)	△ 23.1	1.6	△ 0.1	2.0	△ 0.1	2.1	△ 134,742	899
高知県(調査産業計)	△ 37.0	5.7	△ 0.9	3.2	△ 0.8	2.9	△ 186,423	9,218
建設業	△ 17.4	△ 1.5	△ 1.2	△ 5.2	△ 0.9	△ 4.3	101,327	△ 78,217
製造業	△ 13.9	8.7	0.1	3.7	△ 0.2	3.1	127,095	△ 64,312
電気・ガス・熱供給・水道業	△ 56.8	3.6	△ 2.5	△ 8.9	△ 2.1	△ 6.1	57,818	△ 596,480
情報通信業	△ 53.6	△ 22.9	7.0	24.9	5.3	24.3	0	△ 432,428
運輸業、郵便業	74.7	1.1	0.5	4.5	2.5	6.2	194,656	194,656
卸売業、小売業	2.5	14.9	△ 2.3	8.4	△ 1.9	7.3	115,142	12,348
金融業、保険業	△ 61.7	18.1	0.9	4.5	1.0	5.0	45,379	△ 640,419
不動産業、物品賃貸業	△ 46.6	4.5	0.2	4.4	△ 0.2	6.1	0	△ 199,235
学術研究、専門・技術サービス業	△ 40.0	20.3	△ 1.1	△ 3.1	△ 1.6	△ 2.6	111,361	△ 289,074
宿泊業、飲食サービス業	△ 3.1	6.9	2.1	13.6	2.0	10.8	1,664	△ 6,120
生活関連サービス業、娯楽業	18.0	△ 1.0	△ 0.5	△ 2.5	0.9	△ 1.9	70,624	39,701
教育、学習支援業	△ 71.4	△ 7.3	△ 4.3	5.5	△ 4.3	5.4	0	△ 748,170
医療、福祉	△ 39.3	11.2	△ 0.7	2.6	△ 0.6	1.9	35,847	△ 211,555
複合サービス業	△ 58.6	△ 5.4	△ 4.6	△ 5.2	△ 2.8	△ 5.3	9,335	△ 397,360
サービス業(他に分類されないもの)	△ 36.2	2.2	1.2	3.0	2.0	3.6	11,321	△ 115,840

注) ① 特別に支払われた給与については指数を作成していないため、実数による増減差です。
 ② 「現金給与総額」=「きまって支給する給与」+「特別に支払われた給与」+「きまって支給する給与」+「所定内給与」+「超過労働給与」
 ③ 「-」は該当データのないものを示し、「x」は標本数が最少につき秘密のため公表できないもの、「0」は集計単位未満のデータ量を示す。

《 事業所規模 30人以上 》

(2表) 月間実労働時間数および出勤日数

(単位:時間、日、%)

産 業	総実労働時間		所定内労働時間		所定外労働時間		出勤日数	
	対前月 増減率	対前年同月 増減率	対前月 増減率	対前年同月 増減率	対前月 増減率	対前年同月 増減率	対前月 増減率	対前年同月 増減率
全国(調査産業計・確報値)	△ 2.3	△ 0.5	△ 2.5	△ 0.5	0.8	△ 0.8	△ 0.4	0.0
高知県(調査産業計)	△ 5.3	0.8	△ 5.4	△ 0.1	△ 2.5	21.5	△ 0.9	0.0
建設業	△ 4.2	3.5	△ 4.2	2.3	△ 4.8	31.2	△ 0.8	△ 0.4
製造業	△ 4.2	3.6	△ 4.9	3.2	3.8	8.0	△ 1.2	0.4
電気・ガス・熱供給・水道業	△ 8.8	0.0	△ 9.7	0.0	2.3	0.0	△ 1.9	△ 0.1
情報通信業	13.3	12.7	11.6	11.9	37.3	23.7	2.0	1.3
運輸業、郵便業	△ 2.2	9.0	△ 2.7	2.6	0.3	53.4	△ 0.6	△ 0.5
卸売業、小売業	△ 2.3	1.4	△ 2.1	0.5	△ 8.6	32.5	18.9	△ 0.5
金融業、保険業	△ 2.4	1.6	△ 2.1	△ 0.9	△ 6.3	43.9	△ 0.5	0.2
不動産業、物品賃貸業	△ 6.9	△ 5.8	△ 8.0	△ 4.0	6.4	△ 20.9	△ 1.3	△ 0.6
学術研究、専門・技術サービス業	△ 9.3	△ 3.7	△ 9.4	△ 1.5	△ 7.7	△ 40.1	△ 2.0	△ 0.3
宿泊業、飲食サービス業	0.9	6.5	0.8	3.6	1.7	74.3	0.0	0.6
生活関連サービス業、娯楽業	△ 0.4	3.6	△ 0.8	3.0	10.0	19.5	△ 0.3	0.4
教育、学習支援業	△ 19.9	△ 8.2	△ 19.3	△ 9.7	△ 30.1	27.5	△ 3.1	△ 1.1
医療、福祉	△ 5.9	△ 0.5	△ 6.1	△ 0.9	0.0	14.7	△ 1.0	0.0
複合サービス業	△ 3.4	0.0	△ 4.8	0.0	6.6	43.5	△ 0.6	0.0
サービス業(他に分類されないもの)	△ 0.7	4.4	△ 1.0	4.5	3.8	3.8	△ 0.1	0.5

注) ① 出勤日数については指数を作成していないため、実数による増減差です。
 ② 「-」は該当データのないものを示し、「x」は標本数が最少につき秘密のため公表できないもの、「0」は集計単位未満のデータ量を示す。

(図1) 賃金・労働時間・常用雇用指数(令和2年平均=100)の変化(事業所規模30人以上)

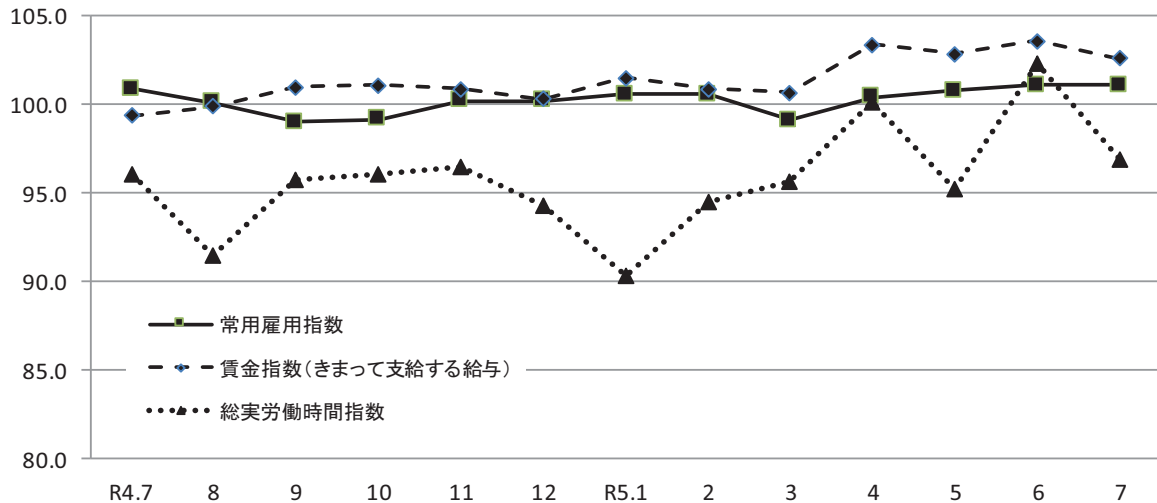

《 事業所規模 30人以上 》

(3表) 常用労働者数および労働異動率

(単位:人、%、ポイント)

産 業	本調査期間末常用労働者数				労働異動率			
	対前月増減率	対前年同月増減率	パートタイム労働者比率	入職率	対前年同月増減差	離職率	対前年同月増減差	
全国(調査産業計・確報値)	29,680,983	0.1	0.7	24.6	1.76	0.03	1.71	0.00
高知県(調査産業計)	115,570	0.0	0.2	23.0	1.36	△ 0.07	1.35	△ 0.06
建設業	3,963	△ 0.1	0.9	1.6	0.23	△ 0.20	0.28	△ 0.03
製造業	12,806	0.0	8.1	8.1	0.62	△ 0.38	0.66	△ 0.39
電気・ガス・熱供給・水道業	764	0.3	△ 2.3	2.5	0.52	0.39	0.26	△ 0.25
情報通信業	1,853	0.3	△ 0.6	3.8	0.60	0.33	0.32	△ 1.11
運輸業, 郵便業	4,590	△ 0.4	△ 5.3	11.6	0.63	△ 0.64	1.02	△ 1.19
卸売業, 小売業	15,869	0.6	△ 4.8	39.6	1.26	0.60	0.70	0.02
金融業, 保険業	2,668	△ 0.6	0.6	10.6	1.79	0.37	2.38	△ 0.19
不動産業, 物品賃貸業	1,260	△ 0.1	60.3	38.9	1.82	△ 1.23	1.90	△ 1.15
学術研究, 専門・技術サービス業	1,555	0.3	△ 14.9	10.5	0.26	△ 0.07	0.00	0.00
宿泊業, 飲食サービス業	7,451	2.0	11.0	69.0	4.30	1.25	2.33	△ 0.44
生活関連サービス業, 娯楽業	2,377	1.2	2.1	42.1	1.96	△ 1.31	0.77	△ 1.10
教育, 学習支援業	10,014	△ 2.7	△ 4.5	24.7	1.68	0.23	4.38	3.72
医療, 福祉	42,322	0.1	0.0	14.7	1.22	△ 0.26	1.07	△ 0.60
複合サービス業	1,676	△ 1.2	△ 2.5	19.7	0.71	0.71	1.94	1.77
サービス業(他に分類されないもの)	6,284	0.3	△ 0.3	39.7	1.64	△ 1.77	1.36	△ 0.86

注) ① 労働異動率については指数を作成していませんので、実数による増減差です。

令和5年7月

② 「-」は該当データのないものを示し、「x」は標本数が寡少につき秘匿のため公表できないもの。「0」は集計単位未満のデータ量を示す。

《 事業所規模 30人以上 》

(4表) 産業別・就業形態別常用労働者数、月間給与額、労働時間数等

(単位:人、円、日、時間)

就業形態	産 業	本調査期間末労働者数	現金給与総額	きまって支給する給与			特別に支払われた給与	出勤日数	総労働時間	実所定内労働時間	
				所定内給与	超過労働給与	所定内労働時間				所定外労働時間	
一般労働者	調査産業計	88,969	386,763	309,041	290,337	18,704	77,722	19.8	159.3	149.5	9.8
	製造業	11,768	416,388	280,638	256,922	23,716	135,750	20.4	171.0	157.1	13.9
	卸売業, 小売業	9,578	447,371	258,119	243,898	14,221	189,252	20.1	161.1	153.0	8.1
	医療, 福祉	36,111	364,966	323,131	303,585	19,546	41,835	19.7	152.5	147.1	5.4
パートタイム労働者	調査産業計	26,601	102,400	100,293	98,354	1,939	2,107	14.4	83.0	81.4	1.6
	製造業	1,038	167,929	138,674	127,107	11,567	29,255	18.2	135.1	124.8	10.3
	卸売業, 小売業	6,291	109,218	107,868	106,696	1,172	1,350	17.1	101.5	100.6	0.9
	医療, 福祉	6,211	128,222	127,452	125,237	2,215	770	13.5	84.1	83.3	0.8

令和5年7月

統計表:事業所規模 30人以上

賃金指数(現金給与総額)

(R2年平均=100)

区分	調査産業計		建設業		製造業		電気・ガス・熱供給・水道業		情報通信業		運輸業、郵便業		卸売業、小売業		金融業、保険業	
	名目	実質	名目	実質	名目	実質	名目	実質	名目	実質	名目	実質	名目	実質	名目	実質
平成28年平均	105.1	107.2	x	x	96.9	98.9	x	x	125.7	128.3	100.6	102.7	93.2	95.1	138.1	140.9
29	105.0	106.2	x	x	101.3	102.4	x	x	126.3	127.7	95.2	96.3	95.0	96.1	127.8	129.2
30	97.7	98.2	x	x	103.9	104.4	x	x	112.9	113.5	98.3	98.8	96.7	97.2	117.6	118.2
令和元年	103.0	102.8	99.6	99.4	101.2	101.0	102.0	101.8	97.9	97.7	103.9	103.7	103.4	103.2	113.1	112.9
2	100.0	100.0	100.0	100.0	100.0	100.0	100.0	100.0	100.0	100.0	100.0	100.0	100.0	100.0	100.0	100.0
3	97.7	98.1	110.5	110.9	105.2	105.6	99.7	100.1	105.6	106.0	81.8	82.1	92.4	92.8	111.0	111.4
4	98.8	97.1	78.7	77.3	107.0	105.1	117.7	115.6	100.4	98.6	99.3	97.5	95.3	93.6	134.0	131.6
令和4年7月	99.4	97.2	88.1	86.1	124.2	121.4	92.6	90.5	115.8	113.2	153.4	150.0	119.7	117.0	102.7	100.4
8月	85.0	83.0	72.3	70.6	89.5	87.4	93.9	91.7	77.0	75.2	91.1	89.0	94.2	92.0	103.2	100.8
9月	84.3	82.2	68.0	66.3	90.1	87.8	90.6	88.3	71.8	70.0	92.3	90.0	82.6	80.5	102.9	100.3
10月	86.6	83.9	70.3	68.1	86.2	83.5	105.3	102.0	118.2	114.5	87.5	84.8	96.6	93.6	103.9	100.7
11月	90.7	87.7	80.2	77.6	128.0	123.8	92.9	89.8	73.0	70.6	93.9	90.8	84.1	81.3	103.4	100.0
12月	172.9	168.2	119.9	116.6	172.5	167.8	248.5	241.7	144.4	140.5	156.1	151.8	152.5	148.3	287.4	279.6
令和5年1月	86.4	83.4	60.2	58.1	87.8	84.7	87.7	84.7	81.3	78.5	85.3	82.3	86.2	83.2	103.7	100.1
2月	84.5	81.8	64.1	62.1	89.1	86.3	86.5	83.7	81.0	78.4	84.0	81.3	85.3	82.6	104.1	100.8
3月	87.5	84.5	76.1	73.5	91.7	88.5	84.4	81.5	99.5	96.0	89.2	86.1	84.0	81.1	106.2	102.5
4月	86.8	83.0	65.3	62.4	91.6	87.6	86.4	82.6	82.0	78.4	87.0	83.2	93.2	89.1	107.0	102.3
5月	87.6	83.3	68.4	65.0	91.0	86.5	87.0	82.7	82.1	78.0	86.8	82.5	87.8	83.5	106.3	101.0
6月	166.9	157.8	105.1	99.3	156.9	148.3	222.3	210.1	192.4	181.9	88.8	83.9	134.2	126.8	316.4	299.1
7月	105.1	98.9	86.8	81.7	135.0	127.0	95.9	90.2	89.3	84.0	155.1	145.9	137.5	129.4	121.3	114.1

区分	不動産業、物品賃貸業		学術研究、専門・技術サービス業		宿泊業、飲食サービス業		生活関連サービス業、娯楽業		教育、学習支援業		医療、福祉		複合サービス業		サービス業(他に分類されないもの)	
	名目	実質	名目	実質	名目	実質	名目	実質	名目	実質	名目	実質	名目	実質	名目	実質
平成28年平均	84.0	85.7	113.0	115.3	108.4	110.6	141.8	144.7	82.8	84.5	115.6	118.0	96.6	98.6	110.3	112.6
29	x	x	111.1	112.3	114.9	116.2	147.0	148.6	92.5	93.5	113.0	114.3	94.3	95.3	112.9	114.2
30	87.5	87.9	101.1	101.6	111.2	111.8	167.5	168.3	98.4	98.9	94.7	95.2	91.1	91.6	130.3	131.0
令和元年	121.4	121.2	90.6	90.4	107.2	107.0	140.4	140.1	121.6	121.4	99.2	99.0	97.0	96.8	120.3	120.1
2	100.0	100.0	100.0	100.0	100.0	100.0	100.0	100.0	100.0	100.0	100.0	100.0	100.0	100.0	100.0	100.0
3	85.7	86.0	107.9	108.3	91.7	92.1	138.7	139.3	96.1	96.5	95.0	95.4	99.9	100.3	110.9	111.3
4	112.6	110.6	101.0	99.2	79.7	78.3	152.2	149.5	90.4	88.8	95.1	93.4	102.9	101.1	135.4	133.0
令和4年7月	94.2	92.1	88.2	86.2	84.4	82.5	187.7	183.5	79.0	77.2	85.1	83.2	82.8	80.9	123.2	120.4
8月	92.8	90.6	82.1	80.2	80.3	78.4	139.7	136.4	67.5	65.9	82.7	80.8	84.8	82.8	115.5	112.8
9月	94.1	91.7	79.8	77.8	76.8	74.9	136.4	132.9	70.3	68.5	83.6	81.5	81.1	79.0	111.9	109.1
10月	96.2	93.2	79.9	77.4	75.9	73.5	138.3	134.0	69.8	67.6	83.4	80.8	83.6	81.0	121.2	117.4
11月	95.3	92.2	80.4	77.8	77.4	74.9	137.5	133.0	68.6	66.3	88.5	85.6	86.3	83.5	122.9	118.9
12月	234.3	227.9	197.0	191.6	93.3	90.8	206.9	201.3	207.4	201.8	161.5	157.1	199.9	194.5	240.6	234.0
令和5年1月	94.8	91.5	75.3	72.7	85.5	82.5	126.8	122.4	74.4	71.8	89.6	86.5	79.9	77.1	115.0	111.0
2月	94.6	91.6	75.4	73.0	87.8	85.0	157.6	152.6	75.9	73.5	83.0	80.3	82.5	79.9	117.4	113.6
3月	95.6	92.3	93.9	90.6	86.9	83.9	134.4	129.7	80.5	77.7	85.5	82.5	80.1	77.3	122.2	118.0
4月	95.1	90.9	79.1	75.6	85.7	81.9	129.8	124.1	82.8	79.2	84.4	80.7	78.4	75.0	117.9	112.7
5月	93.2	88.6	81.2	77.2	87.6	83.3	136.4	129.7	79.2	75.3	87.4	83.1	91.4	86.9	114.5	108.8
6月	184.3	174.2	176.7	167.0	93.1	88.0	157.6	149.0	255.8	241.8	155.7	147.2	189.2	178.8	197.4	186.6
7月	98.4	92.6	106.1	99.8	90.2	84.9	185.9	174.9	73.2	68.9	94.6	89.0	78.3	73.7	125.9	118.4

注) 実質賃金指数算出のための消費者物価指数は「高知市の持家の帰属家賃を除く総合」指数を使用しています。

統計表:事業所規模 30人以上

賃金指数(きまって支給する給与)

(R2年平均=100)

区分	調査産業計	建設業	製造業	電気・ガス・熱供給・水道業	情報通信業	運輸業,郵便業	卸売業,小売業	金融業,保険業
平成28年平均	104.8	x	97.8	x	132.1	108.5	90.2	125.0
29	104.6	x	99.9	x	131.0	103.6	91.5	116.5
30	97.0	x	102.9	x	119.2	100.9	98.3	111.6
令和元年	101.8	98.3	101.0	102.2	97.9	104.8	103.8	108.4
2	100.0	100.0	100.0	100.0	100.0	100.0	100.0	100.0
3	97.5	107.6	107.5	101.0	104.6	85.1	95.6	106.2
4	99.4	84.0	107.5	122.1	98.0	103.3	94.1	121.3
令和4年7月	99.4	84.7	108.8	121.5	94.7	101.3	93.1	121.5
8月	99.9	84.3	107.8	119.4	102.0	108.2	94.6	122.0
9月	101.0	84.9	108.1	118.4	95.1	109.6	95.6	121.7
10月	101.1	87.1	105.9	138.6	96.5	103.8	95.7	122.9
11月	100.9	88.2	106.9	122.3	96.7	104.1	97.4	122.3
12月	100.3	83.4	108.6	119.8	96.5	104.3	95.7	120.8
令和5年1月	101.5	75.3	107.6	115.2	107.7	100.6	99.6	122.7
2月	100.9	80.1	109.3	111.1	107.4	99.8	98.3	123.1
3月	100.7	81.4	108.9	110.5	107.1	101.9	96.0	125.6
4月	103.4	81.8	112.3	113.6	108.4	103.4	101.4	126.6
5月	102.9	79.6	110.8	114.7	108.8	102.8	101.2	125.7
6月	103.6	81.3	112.7	113.6	110.6	105.4	103.3	125.9
7月	102.6	80.3	112.8	110.7	118.3	105.9	100.9	127.0

区分	不動産業,物品賃貸業	学術研究,専門・技術サービス業	宿泊業,飲食サービス業	生活関連サービス業,娯楽業	教育,学習支援業	医療,福祉	複合サービス業	サービス業(他に分類されないもの)
平成28年平均	89.3	105.7	107.7	130.3	85.8	113.4	92.6	108.5
29	x	106.3	113.8	136.4	88.6	112.5	90.1	110.1
30	87.6	97.4	108.6	150.2	94.6	94.5	86.8	125.2
令和元年	115.5	87.5	105.2	127.8	113.4	99.1	96.6	114.8
2	100.0	100.0	100.0	100.0	100.0	100.0	100.0	100.0
3	84.8	104.4	92.3	130.6	93.2	94.6	99.4	103.9
4	109.9	101.1	80.5	142.3	88.3	97.7	102.4	127.0
令和4年7月	111.8	102.2	81.7	141.5	86.9	98.5	99.2	125.3
8月	110.1	102.6	80.6	143.7	84.5	99.2	105.2	124.3
9月	111.6	99.7	78.0	140.4	88.0	100.3	100.6	121.6
10月	114.1	99.7	79.3	142.3	87.4	100.0	103.0	131.2
11月	113.1	100.4	80.8	141.5	85.9	100.9	101.3	129.6
12月	111.8	100.2	78.5	137.1	89.4	99.3	104.3	130.2
令和5年1月	112.5	94.1	88.0	130.5	92.8	102.3	99.0	124.6
2月	112.3	94.3	86.7	130.6	94.8	99.6	102.2	127.4
3月	111.3	94.8	90.1	133.7	100.7	97.8	99.2	129.0
4月	112.8	98.6	89.5	133.5	103.7	100.9	96.4	127.9
5月	110.6	99.3	91.4	137.9	99.1	101.3	96.3	124.3
6月	116.4	100.0	90.9	138.8	95.9	101.8	98.6	127.6
7月	116.7	99.0	92.8	138.0	91.7	101.1	94.0	129.1

統計表:事業所規模 30人以上

労働時間指数

(R2年平均=100)

区分	調査産業計		建設業		製造業		電気・ガス・熱供給・水道業		情報通信業		運輸業,郵便業		卸売業,小売業		金融業,保険業	
	総実	所定外	総実	所定外	総実	所定外	総実	所定外	総実	所定外	総実	所定外	総実	所定外	総実	所定外
平成28年平均	101.1	111.5	x	x	101.9	113.0	x	x	96.3	90.0	98.0	71.9	108.0	133.1	116.9	442.6
29	100.3	102.8	x	x	102.2	111.5	x	x	95.7	89.3	94.0	48.7	107.1	131.2	114.1	297.5
30	101.7	102.5	x	x	103.9	121.3	x	x	97.1	125.8	97.5	64.7	106.6	113.2	113.6	219.8
令和元年	101.2	114.7	105.2	134.0	102.8	116.9	100.9	116.8	97.2	120.9	102.0	86.6	101.5	122.3	106.2	226.4
2	100.0	100.0	100.0	100.0	100.0	100.0	100.0	100.0	100.0	100.0	100.0	100.0	100.0	100.0	100.0	100.0
3	97.2	87.6	94.9	99.0	98.7	109.5	101.1	101.2	98.1	88.1	84.5	61.0	100.0	77.2	107.1	197.1
4	94.9	73.8	88.3	54.0	98.1	98.8	101.3	158.9	104.7	103.7	86.3	46.6	99.4	74.5	109.7	346.7
令和4年7月	96.1	69.9	88.5	33.7	101.3	104.1	98.7	126.4	105.3	96.1	85.9	44.2	99.4	65.6	114.3	328.0
8月	91.5	66.7	84.9	35.9	91.3	89.3	100.8	121.7	110.5	100.0	87.4	48.6	99.0	70.5	99.6	320.0
9月	95.8	75.3	90.2	58.0	97.9	92.6	110.7	307.5	102.0	85.0	86.5	47.7	101.6	75.4	112.8	320.0
10月	96.1	77.4	91.9	70.2	98.3	87.6	102.3	167.9	101.5	94.5	87.5	49.0	101.5	83.6	110.0	372.0
11月	96.5	78.5	93.9	77.3	100.9	98.3	104.6	188.7	103.0	106.3	87.4	47.9	102.5	72.1	109.5	340.0
12月	94.3	78.5	88.3	63.5	101.5	104.1	99.9	175.5	104.9	111.0	88.8	47.1	99.2	91.8	111.8	332.0
令和5年1月	90.3	88.2	87.0	55.8	88.4	105.0	92.5	102.8	102.6	95.3	90.3	62.7	99.3	118.0	106.9	444.0
2月	94.5	88.2	98.3	77.3	103.5	111.6	93.3	116.0	102.2	89.0	87.4	61.2	98.9	90.2	109.5	448.0
3月	95.7	92.5	103.0	74.6	99.1	110.7	109.2	147.2	104.0	92.9	91.0	68.4	96.0	88.5	112.0	484.0
4月	100.1	90.3	96.4	71.3	108.7	108.3	100.8	143.4	115.3	115.0	92.8	63.6	102.4	103.3	116.7	508.0
5月	95.2	87.1	84.4	57.5	92.5	100.8	98.7	139.6	107.5	114.2	93.5	65.1	100.4	98.4	111.1	516.0
6月	102.3	87.1	95.6	46.4	109.5	108.3	108.2	123.6	104.8	86.6	95.7	67.5	103.2	95.1	118.9	504.0
7月	96.9	84.9	91.6	44.2	104.9	112.4	98.7	126.4	118.7	118.9	93.6	67.8	100.8	86.9	116.1	472.0

区分	不動産業,物品賃貸業		学術研究,専門・技術サービス業		宿泊業,飲食サービス業		生活関連サービス業,娯楽業		教育,学習支援業		医療,福祉		複合サービス業		サービス業(他に分類されないもの)	
	総実	所定外	総実	所定外	総実	所定外	総実	所定外	総実	所定外	総実	所定外	総実	所定外	総実	所定外
平成28年平均	108.8	43.3	100.3	82.7	121.8	218.7	136.5	198.0	93.2	64.5	96.2	148.4	96.9	97.7	95.0	67.6
29	x	x	101.4	83.5	130.5	277.4	137.3	169.8	88.7	52.8	96.2	153.6	100.5	82.3	92.0	66.9
30	100.1	71.4	101.1	107.1	124.7	215.6	135.0	163.3	92.1	65.1	97.6	93.1	97.6	48.0	105.5	89.0
令和元年	104.8	142.0	104.6	142.4	118.3	167.3	127.3	130.2	102.9	170.7	97.1	113.6	97.8	104.8	103.4	93.2
2	100.0	100.0	100.0	100.0	100.0	100.0	100.0	100.0	100.0	100.0	100.0	100.0	100.0	100.0	100.0	100.0
3	90.7	68.1	99.8	71.7	91.8	70.1	132.7	206.1	97.4	97.0	97.9	102.3	99.0	91.6	92.8	94.5
4	102.5	123.7	95.9	57.3	82.9	64.0	139.0	121.6	95.2	86.2	93.7	87.8	99.9	82.0	97.3	88.5
令和4年7月	105.7	121.3	95.5	58.4	84.7	70.0	139.3	124.3	96.8	86.4	94.9	80.4	97.7	68.8	100.0	86.8
8月	101.8	104.1	95.3	45.3	83.0	64.0	136.8	86.5	62.7	18.6	94.5	90.2	106.0	64.6	95.2	81.3
9月	104.4	124.6	94.2	57.7	83.5	68.0	135.4	127.0	97.8	86.4	94.4	94.1	98.6	91.7	92.7	78.0
10月	104.0	127.0	96.3	59.9	88.2	74.0	149.4	143.2	94.9	98.3	94.3	92.2	100.2	78.1	97.2	97.8
11月	102.7	126.2	96.1	59.9	82.4	80.0	141.3	140.5	96.5	98.3	95.6	96.1	96.6	90.6	97.2	94.5
12月	103.2	118.0	92.4	57.7	79.9	76.0	141.4	129.7	89.7	78.0	92.5	92.2	111.0	142.7	96.5	98.9
令和5年1月	96.0	82.0	91.4	35.0	81.3	96.0	131.6	118.9	84.5	103.4	87.9	111.8	98.5	111.5	99.8	89.0
2月	96.8	91.8	91.2	44.5	81.0	102.0	136.9	113.5	93.1	128.8	91.6	107.8	91.0	79.2	99.4	86.8
3月	102.0	101.6	103.4	53.3	89.5	162.0	138.8	118.9	104.8	152.5	90.3	102.0	104.2	58.3	105.2	94.5
4月	98.1	86.1	96.8	55.5	90.4	112.0	146.7	151.4	109.6	189.8	95.8	86.3	100.1	70.8	103.9	97.8
5月	94.8	86.1	93.7	49.6	93.3	122.0	145.8	170.3	103.7	159.3	92.2	84.3	97.6	87.5	100.2	95.6
6月	107.0	90.2	101.4	38.0	89.4	120.0	144.9	135.1	111.0	157.6	100.3	92.2	101.1	47.9	105.2	86.8
7月	99.6	95.9	92.0	35.0	90.2	122.0	144.3	148.6	88.9	110.2	94.4	92.2	97.7	68.8	104.4	90.1

統計表:事業所規模 30人以上

常用雇用指数

(R2年平均 = 100)

区分	調査産業計	建設業	製造業	電気・ガス・熱供給・水道業	情報通信業	運輸業、郵便業	卸売業、小売業	金融業、保険業
平成28年平均	98.3	x	86.1	x	98.6	100.7	95.6	96.8
29	98.4	x	80.1	x	99.5	100.3	98.2	97.5
30	100.4	x	101.7	x	100.8	104.0	100.2	97.0
令和元年	101.5	98.4	104.1	101.5	100.7	105.9	100.2	97.4
2	100.0	100.0	100.0	100.0	100.0	100.0	100.0	100.0
3	99.3	99.1	86.4	43.8	101.8	103.3	98.1	105.1
4	100.1	95.6	90.0	101.7	104.7	96.5	98.4	103.8
令和4年7月	100.9	95.9	90.5	101.3	105.2	96.2	99.1	102.3
8月	100.1	95.3	89.8	102.6	104.7	97.1	97.8	102.2
9月	99.0	94.9	89.6	102.1	104.3	95.5	97.1	102.0
10月	99.2	95.9	89.1	101.2	103.6	93.2	97.5	102.4
11月	100.2	95.9	88.6	103.9	103.6	94.3	96.9	102.9
12月	100.2	95.9	89.1	103.8	102.3	93.8	96.5	103.7
令和5年1月	100.6	93.6	96.3	103.4	102.7	92.9	95.8	103.1
2月	100.6	94.2	96.1	101.4	102.5	91.5	96.6	104.0
3月	99.1	94.6	96.0	99.5	102.9	91.4	95.8	103.6
4月	100.4	96.8	97.1	98.3	103.2	93.5	95.4	103.5
5月	100.8	96.9	97.1	99.2	104.7	92.8	94.8	103.2
6月	101.1	96.8	97.8	98.7	104.3	91.4	93.7	103.5
7月	101.1	96.8	97.8	99.0	104.6	91.1	94.3	102.9

区分	不動産業、物品賃貸業	学術研究、専門・技術サービス業	宿泊業、飲食サービス業	生活関連サービス業、娯楽業	教育、学習支援業	医療、福祉	複合サービス業	サービス業(他に分類されないもの)
平成28年平均	184.8	105.3	107.6	131.1	104.6	97.4	104.7	97.9
29	x	105.9	111.1	129.2	100.5	98.2	116.1	98.0
30	103.9	97.7	109.4	129.0	98.2	98.7	113.8	102.3
令和元年	124.3	101.5	106.7	129.6	97.9	99.2	99.3	105.2
2	100.0	100.0	100.0	100.0	100.0	100.0	100.0	100.0
3	99.5	102.6	97.9	124.1	100.7	103.1	97.6	96.9
4	121.2	100.8	102.8	109.0	99.9	104.0	92.5	95.9
令和4年7月	120.7	101.0	106.0	108.6	102.0	104.7	91.4	97.0
8月	120.7	101.0	105.2	107.1	99.6	103.8	91.4	97.7
9月	118.9	100.9	92.7	107.9	98.3	103.8	91.2	96.6
10月	120.7	100.5	93.8	110.6	101.1	103.5	91.4	96.7
11月	117.1	101.8	110.3	111.2	101.3	103.9	91.6	96.3
12月	114.3	101.6	111.3	111.1	101.4	103.9	91.7	95.2
令和5年1月	190.0	85.8	111.7	110.7	99.4	103.7	91.5	95.6
2月	191.1	86.2	112.5	108.8	100.0	103.3	91.1	95.7
3月	190.6	86.7	111.1	107.0	88.0	103.2	88.0	95.8
4月	193.1	85.8	110.9	106.3	95.0	104.3	89.0	95.7
5月	192.2	84.8	113.6	107.9	98.3	104.3	89.3	96.2
6月	193.7	85.8	115.5	109.6	100.1	104.6	90.3	96.5
7月	193.5	86.0	117.7	110.9	97.4	104.7	89.1	96.7

(参考1)

共通事業所による現金給与総額等の対前年同月比の推移 (調査産業計:常用労働者5人以上)

「前年同月分」及び「当月分」ともに集計対象となった調査対象事業所(共通事業所)について計算した現金給与総額等の対前年同月比を下記のとおり参考提供します。

(注1) 第一種事業所(常用労働者数30人以上の事業所)について、平成30年から部分入替え方式を導入※^{1,2}したことに伴い、常に一部の調査事業所が前年も調査対象となっていることから共通事業所に限定した集計が可能となりました。

(注2) 共通事業所集計は、同一事業所の平均賃金などの変化をみるためのものであり、労働者数の変化の影響を除くため、前年同月も当月の労働者数をもとに月々の平均賃金などを計算しています。

(注3) 共通事業所のみを用いて集計を行っているため、全事業所による集計に比べてサンプルサイズが小さくなることに留意が必要です。

※1 第一種事業所の入替え方法の変更について(各年1月実施)

平成29年まで 調査対象事業所全体の入替え(2~3年に一度)

平成30年及び平成31年 調査対象事業所全体の1/2の入替え

令和2年以降 調査対象事業所全体の1/3の入替え

※2 第二種事業所(常用労働者数5~29人の事業所)については、毎年1月と7月に調査対象事業所全体の1/3の入替えを行っています。

(給与及び労働時間の構成)

現金給与総額=きまって支給する給与(所定内給与+超過労働給与)+特別に支払われた給与

実労働時間=所内労働時間+所定外労働時間

(注4) 最新月の数値のみ速報値となっております。

1. 賃金(常用労働者5人以上、調査産業計)

単位:%

	現金給与総額				きまって支給する給与			所定内給与			所定外給与	特別給与
	就業形態計		就業形態計		就業形態計		就業形態計					
	一般	パート	一般	パート	一般	パート	一般	パート	一般	パート		
令和3年	7月	△ 2.2	△ 1.6	5.4	△ 0.6	0.6	2.1	△ 0.9	0.2	1.6	5.3	△ 10.7
	8月	△ 0.4	0.9	3.5	△ 0.4	0.8	4.4	△ 0.5	0.6	5.0	0.3	△ 0.9
	9月	△ 1.4	1.4	△ 2.5	△ 1.3	1.5	△ 2.4	△ 1.9	0.8	△ 2.5	8.9	△ 35.3
	10月	0.8	2.4	2.9	△ 1.1	0.1	2.9	△ 0.9	0.3	3.0	△ 4.8	103.6
	11月	2.4	4.5	0.8	△ 1.1	0.5	0.3	△ 1.7	△ 0.2	0.4	7.4	133.6
	12月	△ 5.6	△ 4.2	△ 3.0	△ 2.7	△ 1.6	△ 0.9	△ 3.0	△ 1.9	△ 1.8	2.9	△ 8.4
令和4年	1月	△ 0.5	△ 0.4	△ 3.0	△ 0.5	△ 0.3	△ 3.3	△ 0.1	0.1	△ 3.3	△ 6.6	△ 3.4
	2月	1.2	1.2	△ 0.1	0.2	0.1	△ 0.3	△ 0.2	△ 0.2	△ 0.5	7.1	507.2
	3月	0.0	△ 0.1	0.2	0.3	0.6	△ 1.3	0.6	1.0	△ 1.4	△ 5.6	△ 8.6
	4月	2.1	2.7	△ 1.3	1.7	2.2	△ 0.6	1.1	1.6	△ 0.9	14.1	14.4
	5月	△ 1.3	△ 0.8	△ 1.5	1.6	2.2	0.4	1.9	2.6	0.0	△ 4.8	△ 29.1
	6月	2.4	2.7	3.7	2.0	2.6	0.1	1.8	2.5	△ 0.3	4.8	3.2
	7月	△ 2.3	△ 1.7	5.6	0.7	1.8	2.0	0.6	1.6	2.3	2.9	△ 13.6
	8月	1.1	2.7	△ 1.1	0.9	2.4	△ 1.0	0.8	2.4	△ 1.2	1.8	19.2
	9月	1.8	3.5	△ 0.4	1.2	2.8	△ 0.3	1.2	2.8	△ 0.1	△ 0.1	948.7
	10月	2.7	4.2	0.3	2.8	4.2	0.4	2.3	3.7	0.5	13.3	0.0
	11月	△ 1.7	△ 1.4	1.3	2.5	3.2	1.2	2.1	2.8	1.4	9.5	△ 55.1
	12月	0.9	0.9	3.9	1.8	1.7	4.7	2.1	2.0	4.5	△ 4.4	0.0
令和5年	1月	1.3	1.2	△ 2.0	1.4	1.0	△ 0.4	1.0	0.6	0.4	6.1	△ 0.6
	2月	2.3	2.1	0.9	2.0	1.8	0.4	2.5	2.4	0.1	△ 5.3	206.7
	3月	2.8	2.1	4.8	1.9	1.1	4.7	1.3	0.2	5.4	11.3	26.5
	4月	4.8	4.0	1.2	2.9	2.0	1.1	2.5	1.5	1.2	9.2	331.5
	5月	3.9	2.1	7.4	4.2	2.6	6.6	3.4	1.7	6.3	17.2	△ 13.8
	6月	7.1	5.7	9.4	3.7	1.8	10.5	3.5	1.5	10.8	6.5	12.4
	7月	△ 7.3	△ 8.5	△ 0.4	1.7	1.6	△ 1.3	1.9	1.8	△ 1.2	△ 1.8	△ 35.9

2. 労働時間(常用労働者5人以上、調査産業計)

単位:%

	総実労働時間			所定内労働時間			所定外労働時間			
	就業形態計		就業形態計		就業形態計		就業形態計			
	一般	パート	一般	パート	一般	パート	一般	パート		
令和3年	7月	△ 1.0	△ 0.8	3.0	△ 0.9	△ 0.6	2.7	△ 3.7	△ 2.7	20.0
	8月	△ 1.1	△ 0.8	2.4	△ 0.8	△ 0.4	2.4	△ 6.3	△ 5.7	0.0
	9月	△ 3.7	△ 1.6	△ 4.8	△ 3.6	△ 1.6	△ 5.0	△ 4.8	△ 1.8	7.7
	10月	△ 2.7	△ 1.4	△ 2.3	△ 2.9	△ 1.7	△ 2.2	1.3	2.9	△ 6.3
	11月	△ 1.2	0.3	△ 1.8	△ 0.9	0.6	△ 1.7	△ 5.7	△ 3.5	△ 4.8
	12月	△ 0.9	△ 0.1	0.4	△ 1.0	△ 0.3	0.4	1.2	2.7	0.0
令和4年	1月	0.3	1.6	△ 6.2	△ 0.8	0.4	△ 6.3	21.2	21.3	0.0
	2月	△ 1.5	△ 0.4	△ 5.1	△ 2.0	△ 1.1	△ 5.3	9.7	10.7	9.1
	3月	△ 1.6	△ 0.5	△ 6.3	△ 1.5	△ 0.3	△ 6.4	△ 4.3	△ 5.3	0.0
	4月	△ 2.8	△ 1.9	△ 6.5	△ 2.8	△ 1.8	△ 6.7	△ 2.9	△ 4.2	10.0
	5月	△ 1.6	△ 0.8	△ 3.9	△ 1.3	△ 0.3	△ 4.3	△ 7.7	△ 9.0	33.3
	6月	△ 1.5	△ 0.7	△ 3.9	△ 1.4	△ 0.5	△ 4.4	△ 3.3	△ 3.6	44.4
	7月	△ 1.1	△ 1.6	6.1	△ 1.0	△ 1.4	5.9	△ 3.8	△ 5.6	20.0
	8月	△ 0.7	0.3	△ 1.3	△ 0.9	0.1	△ 1.4	4.0	4.5	0.0
	9月	0.3	0.0	8.4	0.2	△ 0.2	8.2	1.8	4.0	22.2
	10月	△ 1.4	△ 1.3	2.0	△ 1.7	△ 1.7	2.3	5.4	8.2	△ 16.7
	11月	△ 1.0	△ 0.2	△ 2.9	△ 1.3	△ 0.6	△ 2.8	5.3	6.5	△ 10.0
	12月	△ 2.2	△ 2.4	△ 0.5	△ 2.3	△ 2.6	△ 0.5	1.8	1.3	0.0
令和5年	1月	△ 2.5	△ 3.0	△ 2.0	△ 2.9	△ 3.5	△ 1.8	3.8	3.7	△ 18.2
	2月	0.8	0.3	1.6	0.5	△ 0.1	1.7	6.7	5.8	△ 12.5
	3月	1.3	0.7	2.6	0.5	△ 0.3	2.8	13.4	14.4	△ 7.1
	4月	0.5	0.1	△ 1.7	0.1	△ 0.2	△ 2.1	6.3	3.7	30.0
	5月	2.0	1.1	2.6	0.8	△ 0.3	2.4	23.6	21.9	18.2
	6月	1.7	0.2	6.2	1.6	△ 0.1	6.5	4.1	5.1	△ 20.0
	7月	0.9	1.4	△ 2.8	0.9	1.4	△ 2.8	1.8	1.3	0.0

(参考2)

共通事業所による現金給与総額等の対前年同月比の推移
(調査産業計:常用労働者30人以上)

1. 賃金(常用労働者30人以上、調査産業計)

単位:%

		現金給与総額			きまって支給する給与			所定内給与			所定外 給与	特別 給与
		就業形態計			就業形態計			就業形態計				
		一般	パート		一般	パート		一般	パート			
令和3年	7月	△ 1.2	△ 1.3	2.8	0.7	0.9	2.2	0.3	0.4	2.0	6.8	△ 12.2
	8月	△ 0.5	△ 0.7	5.0	△ 0.5	△ 0.7	4.9	△ 0.2	△ 0.4	5.3	△ 5.6	2.5
	9月	0.7	1.0	2.9	0.9	1.3	2.9	0.0	0.2	2.8	13.6	△ 33.8
	10月	2.1	2.4	4.2	△ 0.9	△ 1.0	4.2	△ 0.3	△ 0.3	4.2	△ 9.0	103.3
	11月	3.6	4.0	4.6	0.6	0.6	4.6	△ 0.4	△ 0.6	4.7	13.5	115.2
	12月	△ 1.4	△ 0.9	0.0	△ 3.7	△ 3.8	1.2	△ 4.0	△ 4.2	1.5	0.4	0.8
令和4年	1月	△ 1.1	△ 0.1	△ 2.2	△ 1.0	0.1	△ 2.9	△ 1.0	0.1	△ 2.9	△ 1.5	△ 6.3
	2月	△ 0.3	1.1	△ 3.5	△ 0.1	1.3	△ 3.6	△ 0.9	0.5	△ 4.3	14.0	△ 50.3
	3月	△ 1.2	0.0	△ 4.0	0.1	1.5	△ 3.5	△ 0.1	1.2	△ 3.8	4.5	△ 26.3
	4月	2.2	3.0	1.1	2.1	2.7	1.2	1.9	2.6	1.0	5.0	17.7
	5月	△ 0.9	0.3	△ 4.4	1.6	2.6	△ 0.2	1.6	2.5	△ 0.3	3.0	△ 19.3
	6月	1.7	3.0	△ 1.4	2.5	3.8	△ 0.4	2.4	3.7	△ 1.0	4.7	0.6
	7月	1.3	2.0	1.5	1.5	2.1	1.6	1.2	1.8	1.4	7.4	0.4
	8月	4.7	5.6	1.9	3.1	3.8	2.1	3.0	3.6	2.1	5.2	140.5
	9月	3.2	3.8	2.2	2.8	3.4	2.3	2.9	3.5	2.3	1.4	591.9
	10月	2.4	3.2	△ 0.3	2.5	3.3	△ 0.1	2.1	2.9	△ 0.2	10.5	△ 1.5
	11月	1.5	1.8	1.0	2.9	3.4	1.0	3.0	3.5	1.1	1.1	△ 25.7
	12月	0.2	0.7	2.6	2.7	3.2	3.4	3.3	3.8	3.0	△ 6.8	△ 2.0
令和5年	1月	2.1	1.8	△ 0.7	2.2	2.0	△ 0.6	1.5	1.2	△ 0.5	13.3	△ 34.8
	2月	3.5	3.1	3.9	2.7	2.4	2.4	4.4	4.3	2.1	△ 17.5	557.6
	3月	2.1	1.3	2.5	2.0	1.2	2.6	2.0	1.2	2.5	1.4	4.7
	4月	2.9	1.7	4.0	2.9	1.8	4.1	2.6	1.5	3.8	7.9	△ 4.7
	5月	4.4	3.2	9.5	3.7	2.5	8.5	3.1	1.9	8.3	12.8	110.1
	6月	6.6	5.7	8.0	3.0	2.1	6.4	2.8	1.8	6.5	7.6	10.6
	7月	4.9	4.3	5.5	3.1	2.4	5.1	3.2	2.5	5.6	1.6	14.5

2. 労働時間(常用労働者30人以上、調査産業計)

単位:%

		総実労働時間			所定内労働時間			所定外労働時間		
		就業形態計			就業形態計			就業形態計		
		一般	パート		一般	パート		一般	パート	
令和3年	7月	△ 1.1	△ 0.7	△ 1.6	△ 1.1	△ 0.8	△ 1.7	0.0	0.0	3.6
	8月	△ 0.5	△ 0.1	△ 1.1	△ 0.6	△ 0.2	△ 1.2	1.1	1.9	3.6
	9月	△ 1.8	△ 1.3	△ 2.8	△ 2.1	△ 1.6	△ 2.9	2.3	3.8	0.0
	10月	△ 1.9	△ 1.6	△ 1.8	△ 2.1	△ 1.8	△ 2.0	1.2	1.9	4.0
	11月	0.6	0.8	1.3	0.5	0.7	1.2	2.1	1.7	3.4
	12月	△ 1.6	△ 1.6	△ 0.7	△ 1.6	△ 1.6	△ 0.3	△ 1.1	△ 0.9	△ 11.1
令和4年	1月	△ 1.5	△ 0.3	△ 3.8	△ 1.3	△ 0.1	△ 3.7	△ 5.9	△ 3.7	△ 7.1
	2月	△ 2.2	△ 1.0	△ 5.4	△ 2.8	△ 1.6	△ 5.7	11.7	12.2	5.3
	3月	△ 3.1	△ 2.2	△ 4.3	△ 3.1	△ 2.3	△ 4.6	△ 1.5	△ 1.2	11.1
	4月	△ 3.2	△ 2.8	△ 3.0	△ 3.2	△ 2.8	△ 3.3	△ 3.1	△ 2.5	11.8
	5月	△ 2.9	△ 2.2	△ 3.4	△ 2.5	△ 1.9	△ 3.5	△ 9.1	△ 8.5	0.0
	6月	△ 1.8	△ 0.8	△ 3.0	△ 1.7	△ 0.7	△ 3.7	△ 3.3	△ 3.9	31.3
	7月	△ 3.1	△ 3.1	△ 0.5	△ 2.9	△ 3.0	△ 0.6	△ 6.6	△ 5.3	5.0
	8月	△ 1.6	△ 0.9	△ 2.6	△ 1.6	△ 1.0	△ 2.7	△ 1.7	1.4	0.0
	9月	△ 1.4	△ 0.9	△ 2.3	△ 1.6	△ 1.1	△ 2.2	1.6	1.3	△ 5.3
	10月	△ 3.0	△ 2.4	△ 4.5	△ 3.4	△ 2.9	△ 4.5	6.6	7.9	0.0
	11月	△ 1.1	△ 0.7	△ 1.8	△ 1.2	△ 0.9	△ 1.8	1.6	2.5	△ 5.3
	12月	△ 1.8	△ 1.5	△ 0.9	△ 2.1	△ 1.9	△ 1.4	4.7	4.9	23.5
令和5年	1月	△ 1.6	△ 1.7	△ 1.8	△ 2.2	△ 2.5	△ 1.8	9.6	11.1	0.0
	2月	1.8	1.5	0.8	1.4	1.2	0.5	9.2	7.2	20.0
	3月	1.4	1.5	△ 2.3	0.6	0.7	△ 2.5	17.4	16.1	7.7
	4月	1.4	0.6	1.3	1.2	0.5	1.3	5.4	3.3	0.0
	5月	1.4	0.5	3.4	0.7	△ 0.2	3.3	14.3	11.6	7.7
	6月	1.6	1.1	2.4	1.4	0.8	2.5	7.1	7.0	△ 7.7
	7月	1.5	1.3	0.6	1.3	1.1	0.7	5.6	4.6	0.0

毎月勤労統計調査地方調査 〈令和5年6月分(確報)〉－抜粋－

令和5年6月分(確報)の主な産業の現金給与総額、総実労働時間、常用労働者数等の実数と対前年同月比は下表のとおりです。

※ 紙面の関係から確報の一部を抜粋して掲載しています。詳しくは、統計分析課まで問い合わせいただくか、統計分析課ホームページをご覧ください。

《 事業所規模 5人以上 》

単位:円、時間、人、%

		現金給与総額			総実労働時間		常用労働者数	
			きまって支給する給与			うち所定外労働時間		パートタイム労働者比率
				うち所定内給与				
実数	調査産業計	411,708	231,166	219,234	143.0	7.2	229,515	31.6
	建設業	463,619	273,348	263,617	164.6	5.9	14,225	3.4
	製造業	362,781	243,019	228,335	167.2	9.4	21,218	16.7
	運輸業, 郵便業	243,076	243,076	205,231	184.0	32.0	9,223	13.2
	卸売業, 小売業	286,650	198,215	188,133	135.6	5.7	41,076	42.7
	金融業, 保険業	917,159	328,295	315,756	151.2	10.0	5,633	14.6
	宿泊業, 飲食サービス業	130,492	113,415	109,616	98.2	3.4	31,259	72.2
	医療, 福祉	467,757	263,603	250,233	146.3	4.2	60,114	22.5
対前年同月比	調査産業計	11.8	1.4	1.2	△ 0.9	9.1	1.5	
	建設業	△ 1.9	△ 6.7	△ 5.7	1.9	5.5	△ 1.9	
	製造業	1.9	0.9	1.5	3.1	△ 4.1	2.0	
	運輸業, 郵便業	△ 4.0	0.4	△ 2.2	2.3	45.4	△ 0.1	
	卸売業, 小売業	16.2	3.7	3.3	△ 1.3	7.6	△ 1.6	
	金融業, 保険業	49.9	19.8	18.0	0.8	127.3	0.6	
	宿泊業, 飲食サービス業	4.0	△ 9.0	△ 8.4	△ 12.7	△ 12.9	4.2	
	医療, 福祉	6.4	2.1	1.9	1.9	5.1	1.3	

《 事業所規模 30人以上 》

単位:円、時間、人、%

		現金給与総額			総実労働時間		常用労働者数	
			きまって支給する給与			うち所定外労働時間		パートタイム労働者比率
				うち所定内給与				
実数	調査産業計	510,369	263,582	248,234	149.7	8.1	115,560	22.7
	建設業	469,424	289,880	273,990	165.7	8.4	3,965	1.6
	製造業	460,207	268,800	246,985	175.5	13.1	12,812	7.7
	運輸業, 郵便業	262,299	262,299	226,166	180.8	31.0	4,608	14.1
	卸売業, 小売業	306,438	203,644	193,467	140.9	5.8	15,781	39.2
	金融業, 保険業	1,033,549	347,751	335,801	153.8	12.6	2,684	10.6
	宿泊業, 飲食サービス業	119,634	111,850	104,337	88.9	6.0	7,307	68.9
	医療, 福祉	544,049	296,647	279,341	151.4	4.7	42,259	14.5
対前年同月比	調査産業計	15.6	4.1	3.6	3.3	21.0	0.2	
	建設業	14.9	△ 3.6	△ 2.2	4.3	19.9	1.0	
	製造業	4.7	3.2	2.7	6.8	3.1	8.1	
	運輸業, 郵便業	3.3	3.4	3.9	8.0	41.5	△ 5.9	
	卸売業, 小売業	24.0	9.9	8.2	2.5	41.5	△ 5.4	
	金融業, 保険業	7.6	4.6	4.9	4.1	41.6	0.0	
	宿泊業, 飲食サービス業	19.7	14.3	9.9	5.3	100.0	9.3	
	医療, 福祉	9.3	3.7	2.9	3.8	11.9	△ 0.3	

※ パートタイム労働者比率の対前年同月比については算出していないため、空白となっています。

高知県の主要統計

人口動態

資料: 厚生労働省ホームページ
03-5253-1111

(単位: 人・組)

	出生数	死亡数	死産数	婚姻件数	離婚件数
平成30年	4 559	10 251	105	2 659	1 227
令和元	4 270	10 317	83	2 630	1 240
2	4 082	9 995	76	2 440	1 148
3	4 090	10 423	83	2 332	1 043
4	3 721	11 472	73	2 189	1 065
令和5.2	286	995	10	175	97
3	257	920	9	281	134
4	258	892	7	146	82
5	r)278	r)859	r)7	r)177	r)81
6	p)279	p)799	p)8	p)154	p)100
7	p)333	p)931	p)3	p)118	p)82

職業紹介状況

資料: 高知労働局職業安定部
885-6051

	1) 一般(学卒を除く)労働者					2) 日雇労働者	
	新規求職 申込件数	月間有効 求職者数	新規求人数	月間有効 求人	就職件数	()	四半期末日の 有効求職者数
平成30年度	36 699	149 824	70 702	190 964	13 766	(1,009)	…
令和元	36 017	149 901	69 604	190 223	12 955	(848)	…
2	32 383	152 291	57 024	151 013	11 056	(630)	…
3	33 722	157 059	64 099	174 054	11 196	(666)	…
4	32 943	156 189	69 408	189 233	11 634	(778)	…
令和5.3	3 690	14 367	6 584	17 886	2 298	(85)	…
4	3 775	13 921	5 317	15 428	1 050	(69)	…
5	2 816	13 937	5 203	14 945	973	(73)	133
6	2 587	13 659	5 492	14 939	866	(77)	…
7	2 602	13 376	5 104	14 713	776	(68)	…
8	2 512	13 360	5 554	15 147	745	(61)	…

(注) ()は県外就職件数で内数として表示した。

1)について、パートタイムを含む。

2)について、平成22年度から四半期集計に変更。なお、就労実人員については、令和3年から集計の見直しにより計上なし。

P1の各月別有効求人倍率は季節調整値であり、原数値での計算とは一致しない。

雇用保険(失業給付)状況

資料: 高知労働局職業安定部
885-6051

(単位: 件・人・千円)

	一般(特例・高齢を除く)雇用保険					日雇雇用保険	
	事業主都合離職数	初回受給者数	受給者実人員	支給終了者数	給付総額	受給者実人員	給付総額
平成30年度	2 280	7 614	2 801	5 551	3 960 658	134	79 816
令和元	2 655	7 670	2 854	5 632	4 103 948	131	81 369
2	2 647	7 577	2 901	5 730	4 901 845	132	80 358
3	2 148	7 260	2 746	5 605	4 241 054	124	75 898
4	1 846	7 190	2 621	5 315	4 039 552	114	70 294
令和5.3	120	461	2 246	428	315 727	111	6 678
4	442	649	2 244	319	272 444	110	5 561
5	206	1 002	2 712	336	338 318	107	6 430
6	140	695	2 874	306	365 806	107	6 126
7	122	752	3 091	391	384 414	110	5 908
8	211	639	3 171	563	452 814	110	6 453

(注) 受給者実人員の年度の数値は、月平均を掲載。

新 設 住 宅 : 利 用 関 係 別 戸 数

資料: 国土交通省総合政策局
03-5253-8111

(単位: 戸)

	全 国	四 国	高 知 県				
			計	持 家	貸 家	給 与 住 宅	分 譲 住 宅
平成 30 年度	952 936	21 349	3 374	1 542	1 155	40	637
令和 元	883 687	20 290	3 234	1 598	998	10	628
2	812 164	19 299	3 412	1 469	956	35	952
3	865 909	19 269	2 907	1 524	833	9	541
4	860 828	17 764	2 688	1 417	753	27	491
令和 5 . 3	73 693	1 246	169	121	32	1	15
4	67 250	1 234	246	92	87	26	41
5	69 561	1 511	253	115	59	1	78
6	71 015	1 442	185	96	55	2	32
7	68 151	1 517	271	99	69	5	98
8	70 399	1 557	182	116	31	19	16

用語の定義: 持家.....建築主が自分で居住する目的で建築するもの 貸家.....建築主が賃貸する目的で建築するもの
 給与住宅...会社、官公署、学校等がその社員、職員、教員等を居住させる目的で建築するもの
 分譲住宅...建て売り又は分譲の目的で建築するもの

大 型 小 売 店 販 売 状 況

資料: 四国経済産業局ホームページ
087-811-8509

(単位: 百万円)

	店 舗 数	総 合	衣 料 品	身の回り品	飲 食 料 品	家 庭 用 品	その他の商品	食 堂・喫 茶
平成 30 年	25	70 779	9 249	2 368	47 447	2 031	8 741	88
令和 元	26	69 738	8 726	2 299	47 160	2 029	8 642	88
2	31	72 528	6 559	1 912	52 152	2 952	8 153	61
3	31	73 314	6 177	1 740	53 650	1 498	9 486	51
4	31	73 335	6 014	1 748	54 040	1 121	9 733	44
令和 4 . 7	31	6 281	478	186	4 572	89	897	3
令和 5 . 2	31	5 467	400	108	4 107	134	681	3
3	31	6 138	564	123	4 437	147	819	5
4	31	5 947	530	130	4 324	147	776	3
5	31	6 297	553	126	4 615	149	804	5
6	31	5 894	533	113	4 349	142	705	3
7	31	6 527	547	132	4 723	161	904	3

(注) 毎年3月頃、年間補正により前年の確報値は修正される場合がある。

主 要 観 光 施 設 入 込 客 数 及 び 宿 泊 者 数

資料: 県観光政策課(観光施設入込客数)、観光庁(延べ宿泊者数)
823-9606 03-5253-8111

(単位: 人、人泊)

	高 知 県				全 国			
	1) 主要観光施設 入込客数	2) 延べ宿泊者数	3) 観 光	4) ビジネス	2) 延べ宿泊者数	3) 観 光	4) ビジネス	
平成 30 年	3 176 111	3 014 560	1 386 080	1 628 470	538 001 500	280 784 880	256 784 160	
令和 元	3 264 069	2 903 110	1 285 190	1 617 930	595 921 480	312 420 400	281 357 240	
2	2 140 676	1 963 360	732 970	1 230 400	331 654 060	157 813 680	173 060 100	
3	2 161 398	1 909 670	728 360	1 179 120	317 773 850	143 340 860	173 612 050	
4	2 675 062	2 564 090	938 250	1 618 670	450 458 460	225 888 890	222 241 000	
令和 5 . 2	p)180 057	p)214 900	p)74 020	p)139 790	p)41 139 780	p)21 021 400	p)19 628 380	
3	p)298 992	p)315 790	p)134 420	p)180 850	p)50 678 060	p)26 833 050	p)23 205 660	
4	p)291 028	p)269 250	p)87 720	p)178 390	p)45 539 500	p)22 586 570	p)22 246 470	
5	p)423 529	p)325 810	p)120 120	p)204 530	p)49 258 420	p)25 799 670	p)22 754 220	
6	p)235 144	p)216 180	p)80 790	p)133 230	p)45 325 030	p)22 791 280	p)21 884 190	
7	p)288 999	p)280 580	p)125 890	p)147 520	p)52 543 200	p)28 494 320	p)22 928 180	

1) 令和3年12月までは、65施設の入込客数を、令和4年1月からは66施設の入込客数を集計している。 2) 宿泊目的割合不詳を含む。

3) 観光目的の宿泊者が50%以上を「観光」としている。 4) 観光目的の宿泊者が50%未満を「ビジネス」としている。

電力需要実績

資料: 経済産業省 資源エネルギー庁 電力・ガス事業部 電力市場整備室
03-3501-1748

(単位: 千kWh)

	総 計	特 別 高 圧	高 圧	低 圧
平成 29 年度	4 352 507	476 561	1 734 753	2 141 192
30	4 144 156	425 525	1 700 945	2 017 686
令和 元	4 041 826	384 227	1 676 577	1 981 022
2	4 005 002	360 288	1 635 854	2 008 861
3	4 080 458	411 688	1 643 811	2 024 959
令和 4 . 12	322 021	30 579	136 322	155 120
5 . 1	404 196	28 947	136 899	238 350
2	339 120	26 372	125 062	187 686
3	324 855	27 504	122 876	174 475
4	282 180	28 629	113 309	140 242
5	285 339	30 199	118 905	136 234

金融機関別預金・貸出残高

資料: 日本銀行高知支店ホームページ
822-0001

(単位: 百万円)

	高 知 県			
	預 金 残 高		貸 出 残 高	
	¹⁾ 国 内 銀 行	²⁾ 信 金 ・ 信 組 ほか	¹⁾ 国 内 銀 行	²⁾ 信 金 ・ 信 組 ほか
平成 30 年度末	2 705 262	1 936 526	1 560 793	284 788
令和 元	2 717 143	1 969 742	1 575 053	280 602
2	2 964 631	2 040 813	1 657 423	293 011
3	3 071 996	2 088 148	1 671 163	318 421
4	3 070 731	2 051 466	1 679 591	319 716
令和 5 . 3	3 070 731	2 051 466	1 679 591	319 716
4	3 130 717	2 058 017	1 663 551	319 923
5	3 148 604	2 069 453	1 661 001	320 702
6	3 174 047	2 083 254	1 665 605	321 443
7	3 114 888	…	1 666 488	…
8	3 129 398	…	1 664 887	…

(注) 1) 国内銀行は都銀・地銀・信託・第2地方銀行協会加盟行

2) 信金・信組ほかは信金・信組・農協・漁協及びその他の金融機関(高知県外に本店を置く金融機関は除く)

日本銀行券受払高

資料: 日本銀行高知支店ホームページ
822-0001

(単位: 高知県 百万円、全国 億円)

	高 知 県			全 国		
	受	払	受(△)・払超	受	払	受(△)・払超
平成 30 年	129 882	404 354	274 471	540 724	577 184	36 460
令和 元	141 374	391 265	249 891	535 571	559 364	23 793
2	105 781	382 247	276 466	468 567	524 431	55 864
3	98 029	366 217	268 187	469 884	506 240	36 356
4	112 503	357 502	244 998	492 566	523 612	31 046
令和 5 . 4	7 957	30 484	22 526			
5	5 071	20 851	15 779			
6	4 471	28 363	23 892			
7	3 671	20 906	17 234			
8	4 075	24 649	20 573			
9	2 847	17 564	14 716			

(注) 日本銀行高知支店の公表にあわせ、受を(△)に変更した。

企 業 倒 産 状 況

資料: (株)東京商工リサーチ高知支店
822-0016

(単位: 百万円)

	件 数			負 債 総 額		
	総 数	法 的 整 理	任 意 整 理	総 数	法 的 整 理	任 意 整 理
平成 30 年度	35	32	3	6 841	6 589	252
令和 元	40	34	6	3 047	2 441	606
2	28	27	1	3 965	3 815	150
3	13	11	2	6 405	6 375	30
4	12	11	1	1 571	1 551	20
令和 5 . 4	2	2	-	739	739	-
5	2	2	-	146	146	-
6	2	1	1	450	400	50
7	2	2	-	6	6	-
8	2	-	2	2 850	-	2 850
9	1	1	-	60	60	-

※負債1,000万円以上

信 用 保 証 協 会 保 証 状 況

資料: 高知県信用保証協会
823-3261

(単位: 百万円)

	保 証 申 込		保 証 承 諾		1)保 証 債 務 残 高		代 位 弁 済 (元 利)	
	件 数	金 額	件 数	金 額	件 数	金 額	件 数	金 額
平成 30 年度	2 972	39 737	2 804	37 243	11 422	109 808	131	881
令和 元	3 183	43 987	2 972	38 338	10 823	105 690	183	1 771
2	10 524	209 869	9 733	190 825	15 283	230 020	58	597
3	2 391	28 960	2 629	34 057	15 616	234 104	53	535
4	2 403	41 170	2 279	38 479	15 330	236 050	69	743
令和 5 . 4	189	2 961	163	2 345	15 291	236 280	14	90
5	244	3 988	201	3 244	15 216	234 510	9	63
6	302	5 566	273	4 718	15 015	230 521	15	326
7	276	4 692	274	4 788	14 872	227 707	6	74
8	239	3 594	222	3 535	14 816	226 698	8	207
9	245	4 627	238	3 946	14 753	225 308	15	45

(注) 1)は年度末及び月末の数字である。

手 形 交 換 高 及 び 不 渡 手 形

資料: (一社)高知県銀行協会 高知手形交換所
823-3228

(単位: 枚・千円・人)

	手 形 交 換 高 (A)		不 渡 手 形 実 数 (B)		% (B / A)		取 引 停 止 処 分			う ち 資 金 不 足		
	枚 数	金 額	枚 数	金 額	枚 数	金 額	人 員	枚 数	金 額	人 員	枚 数	金 額
平成 29 年度	241 998	277 714 966	109	163 731	0.05	0.06	13	34	37 497	10	28	18 378
30	229 861	268 563 114	125	88 073	0.05	0.03	7	21	6 736	7	21	6 736
令和 元	217 886	261 106 434	255	126 620	0.12	0.05	10	40	23 822	9	38	22 821
2	190 626	232 110 241	39	25 382	0.02	0.01	1	3	2 242	1	3	2 242
3	172 797	224 225 137	29	39 826	0.02	0.02	3	3	1 301	2	2	1 148
令和 4 . 6	13 990	18 704 481	7	7 120	0.05	0.04	-	-	-	-	-	-
7	10 951	13 440 814	3	2 368	0.03	0.02	-	-	-	-	-	-
8	15 999	22 112 247	9	2 611	0.06	0.01	-	-	-	-	-	-
9	12 806	17 421 418	7	3 975	0.05	0.02	-	-	-	-	-	-
10	12 556	17 617 906	4	896	0.03	0.01	1	1	62	-	-	-
11	940	823 522	-	-	-	-	-	-	-	-	-	-

(注) 令和4年11月は11月2日までの数値。

令和4年11月4日から電子交換所における交換決済が開始されたことに伴い、高知県銀行協会における手形交換業務が令和4年11月2日をもって終了したため。

気 象

資料:大阪管区気象台高知地方気象台「高知県の気象」
822-8882

(単位: 気温 °C、降水量 mm、日照時間 時間)

	高 知			宿 毛			清 水			室 戸 岬		
	平均 気温	降 水 量	日照時間	平均 気温	降 水 量	日照時間	平均 気温	降 水 量	日照時間	平均 気温	降 水 量	日照時間
平成 30 年	17.4	3 092.5	2 265.0	17.5	2 944.5	2 191.5	18.4	2 958.5	2 297.3	16.9	2 393.0	2 259.7
元	17.8	2 538.5	2 134.7	17.9	2 632.0	2 119.5	18.9	2680.0]	2 169.4	17.3	2 945.0	2 223.7
令和 2	17.8	3 238.5	2 310.1	17.7	2 279.5	2 258.1	18.7	2687.0]	2 318.1	17.3	2 703.0	2 290.7
3	17.6	3 121.0	2 211.4	17.8	2 425.0	2 147.5	18.7	2 939.0	2 206.9	17.1	2 939.5	2 229.9
4	17.7	2 025.5	2 270.8	17.8	1 800.0	2 188.3	18.6	2 417.0	2 211.9	17.1	2 366.5	2 287.3
令和 5 . 3	13.8	169.5	193.0)	13.6	186.5	198.1	15.3	207.5	201.8	13.2	161.5	214.9
4	16.7	464.0	189.1	16.7	256.5	167.0	17.5	162.0	178.1	15.6	181.5	198.9
5	19.9	327.5	211.0	19.5	148.5	205.8	19.7	182.0	213.4	18.3	346.0	221.2
6	23.0	419.0	124.7	22.8	433.0	130.2	23.0	619.0	122.1	21.4	574.0	114.6
7	27.6	168.5	202.9	27.6	79.5	207.5	27.2	88.5	226.1	25.6	82.0	190.2
8	28.2	751.0	159.7	28.0	337.0	169.1	28.0	337.5	185.7	26.6	271.0	168.6

(注) 「) 」は、統計を行う対象資料が許容範囲で欠けているが、上位の統計を用いる際は一部の例外を除いて正常値(資料が欠けていない)と同等に扱う(準正常値)。
「] 」は、統計を行う対象資料が許容範囲を超えて欠けている(資料不足値)。

青果物の卸売数量及び価格(高知市中央卸売市場)

資料:高知市卸売市場 市場課
883-1171

(単位: 数量 t、価格 1kg当たり円)

	野 菜 計														果 実 計			
	だいこん		キャベツ		ねぎ		きゅうり		なす		トマト		果実計		温室メロン			
	数量	価格	数量	価格	数量	価格	数量	価格	数量	価格	数量	価格	数量	価格	数量	価格		
平成 30 年度	35 246	264	3 694	89	3 442	95	742	620	2 903	321	1 779	355	1 729	455	12 788	404	493	746
令和 元	34 905	250	3 534	81	3 462	87	729	573	2 964	324	1 892	336	1 919	465	12 212	389	417	719
2	36 024	275	3 364	92	3 583	112	706	662	3 450	302	2 134	346	2 204	449	10 773	430	375	699
3	35 777	279	3 231	85	3 593	91	741	590	3 527	280	2 486	323	2 120	497	10 165	473	384	810
4	34 242	292	2 979	102	3 474	95	678	625	3 133	311	2 748	305	2 018	539	10 232	462	362	906
令和 5 . 4	3 096	310	220	95	343	116	43	599	305	289	383	377	198	605	716	473	29	1 102
5	3 191	296	216	89	283	91	47	706	355	193	420	278	239	461	666	528	36	771
6	2 846	286	220	89	223	115	46	650	287	245	300	267	168	353	572	539	38	735
7	2 539	323	235	90	281	128	41	809	203	264	93	268	134	463	638	606	53	743
8	2 529	315	251	101	310	104	45	1 066	138	421	69	335	145	486	707	572	48	711
9	2 703	326	246	143	289	106	46	1 167	140	402	142	369	131	808	715	517	9	635

(注) 月別の数値については概数であり、修正の場合も有り得る。

旅 客

資料: 四国旅客鉄道(株)高知企画部 822-8101 土佐くろしお鉄道(株) 0880-35-5240
とさでん交通(株)電車事業部 電車企画課 833-7120 とさでん交通(株)自動車戦略部 乗合課 833-7132
大阪航空局高知空港事務所 863-2621 県高知土木事務所 882-8171

	旅 客													
	1) 鉄 道					電 車	3) バ ス	船 舶						
	2) J R 四 国			土 佐 く ろ し お 鉄 道										
	中 村 線		宿 毛 線		ごめん・なはり線		乗 込							
平成 30 年	5 390 221		326 518		242 700		1 094 037		6 202 589		2 933 500		78 363	
令和 元	5 428 510		357 688		241 175		1 216 454		6 158 340		2 857 038		53 213	
2	4 466 712		241 550		175 953		1 050 730		4 580 290		2 097 538		853	
3	4 354 327		229 690		181 491		1 058 761		4 496 239		2 083 755		1 214	
4	4 607 525		253 436		186 238		1 104 209		4 778 904		2 176 780		3 078	
令和 5 . 2	320 509		19 747		14 786		77 006		377 798		168 811		-	
3	355 391		22 201		13 424		79 611		446 139		207 748		8 074	
4	434 575		26 883		17 681		107 163		428 076		200 484		10 580	
5	465 136		28 657		18 079		108 491		456 084		212 242		9 586	
6	426 495		21 301		15 803		100 780		454 005		213 416		647	
7	407 031		22 974		15 151		97 472		444 269		200 129		6 288	
8	396 495		24 054		15 121		97 981		508 324		198 125		...	
9	418 112		

(注) 1) 線をまたがって乗車した場合は重複計上となっている。 2) 四国島外を含む。 3) 乗り合いのみ。高速バス及び空港連絡バスは含まない。

自動車保有車両状況

資料：四国運輸局ホームページ
087-835-6351

(単位：台)

	総数	貨物用						乗合		乗用			特種(殊)用途用			二輪	
		普通	小型		被けん引	軽		普通	小型	普通	小型	軽四	普通	小型	大型特殊	小型	軽
			四輪	三輪		四輪	三輪										
平成 30 年度末	562 916	12 929	18 789	9	451	99 118	26	512	839	88 047	110 311	199 465	7 940	1 378	1 623	10 176	11 303
令和 元	562 714	12 970	18 725	9	459	98 486	27	498	832	89 804	107 214	200 899	7 949	1 376	1 605	10 427	11 434
2	551 886	13 042	18 760	9	464	98 225	27	491	806	91 619	104 536	202 036	8 019	1 406	1 603	10 843	...
3	550 502	13 136	18 693	9	452	97 744	25	475	792	93 174	101 842	201 898	8 028	1 394	1 605	11 235	...
4	550 156	13 147	18 680	8	449	98 053	23	468	773	94 476	98 867	202 454	8 036	1 404	1 612	11 706	...
令和 5 . 3	550 156	13 147	18 680	8	449	98 053	23	468	773	94 476	98 867	202 454	8 036	1 404	1 612	11 706	...
4	551 442	13 166	18 713	8	449	98 381	23	468	770	94 581	98 703	203 359	8 039	1 400	1 609	11 773	...
5	551 621	13 152	18 726	8	451	98 458	23	467	768	94 653	98 427	203 630	8 034	1 407	1 612	11 805	...
6	552 018	13 169	18 734	8	459	98 522	23	467	766	94 885	98 226	203 865	8 041	1 396	1 607	11 850	...
7	552 538	13 177	18 741	8	455	98 622	23	465	758	95 200	98 070	204 056	8 036	1 398	1 606	11 923	...
8	552 622	13 181	18 765	8	459	98 662	23	462	758	95 321	97 897	204 065	8 030	1 410	1 601	11 980	...

交通事故件数及び死傷者数

資料：県警察本部交通企画課
826-0110

(単位：人・件)

	死傷者			事故件数										1) 飲酒事故件数
	総数	死者	負傷者	総数	酒酔い	最高速度違反	信号無視	右左折違反	追越し違反	前方不注意	その他	(うち)無免許運転		
平成 30 年	1 820	29	1 791	1 613	3	4	64	92	21	351	1 078	5	23	
令和 元	1 733	33	1 700	1 556	1	1	57	80	25	352	1 040	6	15	
2	1 416	34	1 382	1 263	1	4	51	93	18	242	854	4	18	
3	1 167	25	1 142	1 046	1	-	40	58	14	172	761	3	11	
4	1 036	26	1 010	943	-	2	30	24	12	203	672	1	8	
令和 5 . 4	90	1	89	79	-	-	-	3	-	15	61	1	1	
5	89	1	88	81	-	-	1	4	-	16	60	1	-	
6	77	-	77	70	-	-	1	-	3	12	54	-	-	
7	107	4	103	94	-	1	4	4	2	18	65	-	2	
8	110	5	105	96	-	-	8	2	2	23	61	-	2	
9	84	2	82	78	-	-	2	5	-	17	54	-	1	

(注) 1) は、事故発生の第一原因のみでなく、原付以上のすべての酒気帯び運転を含む。
ただし、事故件数は物損事故を除く。

貨物輸送

(単位：旅客=人 / 貨物=船舶 t、航空 kg)

旅 客		貨 物						
(高知港)	4) 航 空		船 舶 (高知港)		5) 航 空			
	乗 客	降 客	移 輸 出	移 輸 入	発 送	到 着		
78 890	699 490	758 246	3 059 297	1 710 574	2 524 157	700 694	平成 30 年	
53 181	825 132	827 633	2 806 711	1 613 711	2 339 262	634 765	令和 元	
853	351 651	351 518	2 645 476	1 706 434	1 553 144	399 008	2	
1 217	317 443	319 323	2 937 165	1 805 665	1 410 348	363 541	3	
3 080	574 037	573 839	2 657 664	1 633 988	1 559 277	349 459	4	
-	54 290	54 850	182 744	141 825	141 045	25 239	令和 5 . 2	
8 079	66 828	66 956	277 121	133 828	180 596	26 357	3	
10 580	55 986	58 357	186 260	73 906	176 501	24 683	4	
9 600	70 318	67 301	199 047	111 786	171 262	20 772	5	
648	62 049	61 825	256 033	113 360	152 195	26 753	6	
6 330	64 112	65 337	221 685	101 671	140 703	29 435	7	
...	79 004	77 910	172 579	38 458	8	
...	9	

4) 旅客には通過客・国際線を含まない。 5) 貨物には郵便物を含まない。

高知県統計協会特別会員募集のご案内

高知県統計協会では、特別会員制度を設けております。ご入会いただいた会員には、下記区分により各種統計資料を無償配布するとともに、統計資料に関する優良図書をお送りいたします。

1 配布資料

(1) A会員

刊行物名	刊行時期	収録内容
統計高知	毎月 (年間12回)	最新の県内主要データ、最新の各種統計調査結果報告書を収録 高知県の主要指標、高知県推計人口及び人口動態、高知市消費者物価指数 高知県金融経済概況、鉱工業生産指数の動向、毎月勤労統計調査地方調査、 高知県の主要統計
高知県統計書	毎年	各分野にわたる統計データを収録した総合統計書 土地、気象、人口、労働、事業所、農業、林業、水産業、製造業及び鉱業、 建設及び住居、電気、ガス及び水道、運輸及び通信、商業、貿易及び観光、通貨及び金融、 家計及び物価、賃金、社会保障、県民経済計算及び生産指数、国税及び地方財政、 公務員及び選挙、教育、文化及び宗教、医療及び衛生、警察及び司法、 災害、事故及び公害
県勢の主要指標	毎年	各分野における都道府県別の順位と、高知県内市町村別の主要データを収録 自然環境、人口・世帯、経済基盤、財政、学校教育、社会教育・文化・スポーツ、労働、 家計、居住環境、社会保障、健康・医療、安全
高知県のすがた	毎年	地図・グラフ・主要統計表で県勢を見やすく表したパンフレット
高知市消費者物価指数年報	毎年	物価の変動を時系列で測定し、収録
毎月勤労統計調査地方調査年報	毎年	前年における高知県の雇用、賃金、労働時間の変動状況を収録
高知県の漁業	5年毎	漁業センサスの結果

(2) B会員には「統計高知」のみを配布します。

2 会費

年額 A会員 17,000円

B会員 8,000円

※どちらも郵送料込みの金額です。(毎年4月1日から翌年の3月31日まで)

【お問い合わせ先】

〒780-8528 高知市丸ノ内1丁目3-30

(四国森林管理局2階)

高知県産業振興推進部統計分析課内

高知県統計協会 担当 島田、伊藤

TEL 088-823-9344

FAX 088-823-9257

令和5年度の統計刊行物一覧表

刊行物名	収録内容	周期	刊行時期	担当
統計高知	最新の県内主要データ、最新の各種統計調査結果報告を掲載	月	毎月20日	統計普及
県民経済計算報告	令和2年度の県経済を生産・分配・支出の3面から把握し、規模や構造を明らかにする	年	令和5年5月	統計分析第二
毎月勤労統計調査地方調査年報	令和4年の雇用・給与・労働時間の毎月の変動及び年平均の結果を掲載	年	令和5年10月	経済統計
高知県統計書	各分野にわたる統計データを収録した総合統計書	年	令和5年12月	統計普及
高知県のすがた	地図・グラフ・主要統計表で県勢を見やすく表したパンフレット	年	令和6年3月	統計普及
県勢の主要指標	都道府県・県内市町村の主要データに順位を付して収録	年	令和6年3月	統計分析第二
高知市消費者物価指数年報	令和5年平均の高知市消費者物価指数	年	令和6年3月	統計分析第一

2024年版 高知家手帳 好評発売中

購入は お早めに！

販売価格

- ポケット判 (9×14.5cm) 700円
- デスク判 (13×21cm) 950円

2024年版の表紙は淡水色とくろしお君のリバーシブル!!
防災や市町村の情報も満載!!
知りたい。記録したい。使いたい。便利な一冊です!!

・七 曜 表

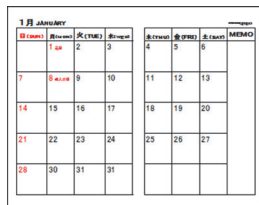

1月 JANUARY						
日	月	火	水	木	金	土
7	8	9	10	11	12	13
14	15	16	17	18	19	20
21	22	23	24	25	26	27
28	29	30	31			

月間行事予定表

・ 行 事 予 定 表



1月 JANUARY	MEMO
1	
2	
3	
4	
5	
6	
7	

週間行事予定表

・ 郷 土 の お も な 行 事

・ 資 料 編

資 料：高知県の位置から市町村別主要統計まで各種統計をすぐに利用可能
(全国からみた高知県、市町村要覧等)

官 公 庁：各課の電話番号、県内主要団体・機関や中央主要官庁の住所を記載
(高知県組織機構一覧、中央官庁一覧、都道府県庁等)

そ の 他：県内主要団体・機関等、各種相談窓口、救急告示病院・診療所一覧
旅券の申請・交付について

生 活：急な文書作成もこれさえあれば大丈夫
(家庭の儀式、書簡用語等)

便 覧：各種の便利な便覧等を多数掲載
(国内郵便料金表、印紙税額一覧表、災害伝言サービス、防災情報、
日の出日の入り、統計協会からのお知らせ)

お求めは、次の書店や生協等でも購入できます。

- 県内TSUTAYA全店 ○金高堂 ○県内サニーマート(一部店舗を除く) ○高知蔦屋書店
- 未来屋書店 ○とまと書房(天王店・佐川店) ○明屋書店(四万十川店・宿毛店) ○官報販売所
- 宮脇書店(高須店、新中土佐店、イオン高知旭町店、フジグラン野市店、フジグラン葛島店、
フジグラン高知店、フジグラン四万十店) ○てんこす ○とさ屋 ○室戸ジオカフェジオショップ
- 県庁生協(本庁・西庁・安芸・中村) ○RABO 森文具店 ○道の駅「よって西土佐」
- 大学生協(永国寺ショップ) ○高知県アンテナショップ「まるごと高知」(東京銀座)



漁業センサス

日本の漁業の
明日を拓く調査



調査へのご協力
をお願いします

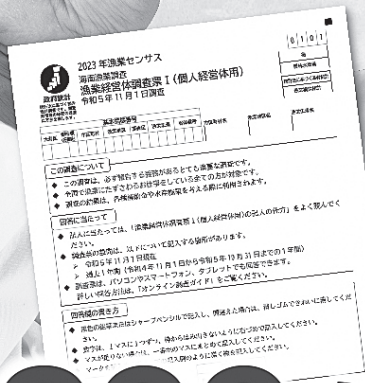

水産業を営む
すべての世帯や法人を対象に
5年ごとに行う全国一斉調査です。

2023年 漁業センサス

海面漁業調査 &
内水面漁業調査

2023年11月1日

流通加工調査

2024年1月1日

詳しくは農林水産省
「漁業センサス」ホームページへ

🔍 漁業センサス 🔍 検索



政府統計

農林水産省

リサイクル適性
この印刷物は、印刷用の紙へ
リサイクルできます。