

STATISTICS KOCHI

# 統計高知

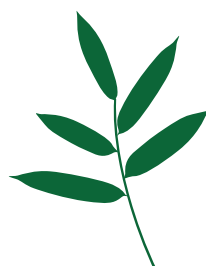

高知県観光博覧会



牧野博士の  
新休日  高知

Dr. Makino's New Holiday in KOCHI

高知県産業振興推進部統計分析課  
高知県統計協会



## 目次

### 統計資料

●高知県の主要指標	1
●高知県推計人口及び人口動態	
・令和5年6月1日現在の結果概要	3
〈統計表一覧〉男女別、年齢別・割合(3区分)、世帯数	5
男女別、年齢別(5歳階級)	7
自然動態、社会動態	12
●第197回全国企業短期経済観測調査〈令和5年7月公表〉	13
●高知市消費者物価指数〈令和5年5月分〉	21
●鉱工業生産指数の動向〈令和5年4月〉	29
●毎月勤労統計調査地方調査〈令和5年4月分(速報)〉	33
●毎月勤労統計調査地方調査〈令和5年3月分(確報)〉—抜粋—	48

高知県の主要統計	49
----------	----

### その他

●高知県統計協会特別会員募集のご案内	55
●令和5年度の統計刊行物一覧表	56

### ＜利用者のために＞

- |   |   |
|---|---|
| 1 統計表によっては、端数処理の関係で総計と内訳の合計が一致しない場合があります。                   | 4 表中の符号は、つぎのとおりです。<br>「△」…減少またはマイナス数値<br>「0」…単位未満(表章単位に満たないもの)<br>「—」…皆無(該当数値がないもの)<br>「…」…不詳(数値が得られないもの)<br>「x」…数値が秘匿されているもの<br>「p」…暫定数値・速報数値<br>「r」…訂正数値・確定数値 |
| 2 特に注意書きのない限り、統計表の「年」は暦年(1月～12月)、「年度」は会計年度(4月～翌年3月)を示します。   |   |
| 3 人口については、令和2年国勢調査(令和2年10月1日現在)結果をもとにした各月1日現在の推計人口を掲載しています。 |   |

# 高 知 県 の

	人 口						世 帯 数
	総 数	男	女	15歳未満	15～64歳	65歳以上	
平成 30 年(度)	706 928	333 267	373 661	79 006	383 294	244 628	316 993
令和 元	699 068	329 810	369 258	77 138	377 016	244 914	316 036
2	* 691 527	* 326 531	* 364 996	* 75 171	* 370 997	* 245 359	* 315 272
3	684 049	323 129	360 920	73 583	365 134	245 332	314 961
4	675 710	319 504	356 206	71 618	360 098	243 994	314 268
令和 4 . 6	677 872	320 456	357 416	72 274	360 828	244 770	314 757
7	677 450	320 282	357 168	72 120	360 694	244 636	314 746
8	677 067	320 132	356 935	71 860	360 639	244 568	314 739
9	676 278	319 760	356 518	71 724	360 348	244 206	314 449
10	675 710	319 504	356 206	71 618	360 098	243 994	314 268
11	675 120	319 221	355 899	71 497	359 813	243 810	314 246
12	674 505	318 923	355 582	71 355	359 474	243 676	314 056
5 . 1	673 817	318 539	355 278	71 230	359 044	243 543	313 658
2	672 724	318 036	354 688	71 064	358 464	243 196	313 205
3	671 758	317 624	354 134	70 921	357 879	242 958	312 725
4	669 516	316 645	352 871	70 656	355 959	242 901	312 571
5	669 287	316 729	352 558	70 508	355 897	242 882	313 711
6	<b>668 671</b>	<b>316 444</b>	<b>352 227</b>	<b>70 366</b>	<b>355 612</b>	<b>242 693</b>	<b>313 559</b>

備 考	年の時系列は各年10月1日現在、月の時系列は各月1日現在の推計値(令和2年国勢調査確定値基準)。但し、*が付与されている数値は、国勢調査の結果。
資料出所	高 知 県 統 計 分 析 課
関連ページ	3～12

	物 価	賃 金		労 働			
	2) 消費者物価指数(高知市)	調査産業計 平均賃金	3) 賃金指数		4) 調査産業計 雇用指数	有 効 求 人 倍 率	就 職 率
			名 目	実 質			
平成 30 年(度)	99.6	円 268 851	99.6	100.1	99.6	倍 1.27	% 37.5
令和 元	100.1	272 488	101.0	101.0	100.5	1.27	36.0
2	100.0	269 637	100.0	100.0	100.0	0.99	34.1
3	99.7	264 771	98.1	98.5	99.5	1.11	33.2
4	101.6	...	...	...	...	1.21	35.3
令和 4 . 6	101.4	368 356	136.6	134.6	101.9	1.16	35.7
7	102.1	285 639	105.9	103.5	102.8	1.19	29.7
8	102.1	228 543	84.8	82.8	102.6	1.21	31.3
9	102.4	226 952	84.2	82.1	101.5	1.22	34.7
10	102.9	232 157	86.1	83.4	101.5	1.23	32.9
11	103.1	242 370	89.9	86.9	102.2	1.23	37.6
12	102.5	453 825	168.3	163.7	102.7	1.24	36.8
5 . 1	103.2	232 410	86.2	83.2	102.7	1.26	23.4
2	103.0	227 320	84.3	81.6	102.6	1.27	31.2
3	103.3	r)238 161	r)88.3	r)85.2	r)101.9	1.21	62.3
4	104.1	p)237 028	p)87.9	p)84.0	p)102.8	1.19	27.8
5	104.6	...	...	...	...	1.15	34.6
6	...	...	...	...	...	...	...

備 考	総合指数	「毎月勤労統計調査」(事業所規模5人以上)	季節調整値 (年度平均は実数)
資料出所	総務省統計局	高知県統計分析課	高知労働局 職業安定課
関連ページ	21～28	33～48	49

# 主 要 指 標

指数：1) 平成27年=100、2)、3)、4) 令和2年=100

商 業 工 業				電 力 需 要	国 内 銀 行 の 預 貸 金 合 計		
1) 鉱工業生産指数			大型小売店 販売状況	高圧・低圧 総 計	預 金 残 高	貸 出 残 高	
総 合	鉱 業	製 造 工 業					
			百万円	千kWh	百万円	百万円	
103.1	97.2	103.3	70 779	4 144 156	2 705 262	1 560 793	平成 30 年(度)
99.3	94.1	99.4	69 738	4 041 826	2 717 143	1 575 053	令和 元
93.0	89.4	93.1	72 528	4 005 002	2 964 631	1 657 423	2
92.0	90.8	92.0	73 314	4 080 458	3 071 996	1 671 163	3
91.2	91.7	91.2	…	…	3 070 731	1 679 591	4
92.7	85.3	92.8	5 786	295 721	3 141 556	1 660 661	令和 4 . 6
90.6	89.8	90.6	6 281	351 388	3 142 026	1 665 080	7
94.3	94.5	94.2	6 188	392 744	3 104 707	1 659 231	8
83.9	82.8	84.0	5 757	366 098	3 093 328	1 653 859	9
89.0	102.4	88.7	6 160	305 741	3 115 662	1 651 433	10
93.1	88.0	93.2	5 999	278 014	3 130 325	1 656 462	11
93.1	82.8	93.4	8 034	322 021	3 168 205	1 666 096	12
89.5	95.8	89.4	6 246	404 196	3 109 984	1 662 713	5 . 1
91.9	96.2	92.2	5 467	339 120	3 068 602	1 668 849	2
88.9	86.0	88.9	6 138	…	3 070 731	1 679 591	3
87.8	79.2	87.9	5 947	…	3 130 717	1 663 551	4
…	…	…	…	…	…	…	5
…	…	…	…	…	…	…	6

季節調整済指数(年平均は原指数)			年別は年度末(3月末)残高 国内銀行=都銀・地銀・信託・第2地方銀行協会加盟行	備 考
高 知 県 統 計 分 析 課	四国経済産業局	資源エネルギー庁	日本銀行 高知支店	資 料 出 所
29～32	50	51	51	関 連 ペ ー ジ

青果物の卸売数量及び価格				自 動 車 保有台数	交 通 事 故				
野 菜 計		果 実 計			件 数	死 傷 者			
数 量	価 格	数 量	価 格	総 数		総 数	死 者	負 傷 者	
t	1kg当たり円	t	1kg当たり円	台	件	人	人	人	
35 246	264	12 788	404	562 916	1 613	1 820	29	1 791	
34 905	250	12 212	389	551 289	1 556	1 733	33	1 700	
36 024	275	10 773	430	551 886	1 263	1 416	34	1 382	
35 777	279	10 165	473	550 502	1 046	1 167	25	1 142	
34 242	292	10 232	462	550 156	943	1 036	26	1 010	
2 790	280	630	500	552 333	80	91	4	87	
2 449	298	678	582	552 959	77	86	2	84	
2 536	292	752	567	553 035	72	76	-	76	
2 755	287	717	489	553 708	66	73	3	70	
3 259	275	896	459	553 725	85	99	4	95	
3 061	259	868	392	553 997	93	98	2	96	
2 999	300	1 191	518	554 058	110	120	1	119	
2 561	309	800	434	554 346	83	90	-	90	
2 598	303	1 187	350	554 252	65	73	1	72	
3 068	284	1 068	347	550 156	74	77	1	76	
3 096	310	716	473	551 442	79	90	1	89	
3 191	296	666	528	551 621	81	89	1	88	
…	…	…	…	…	70	77	-	77	

高知市中央卸売市場	年は年度末台数		備 考
高知市卸売市場 市場課	高知運輸支局	高知県警察本部交通企画課	資 料 出 所
53	54	54	関 連 ペ ー ジ



## 高知県の推計人口 月報 (令和5年6月1日現在)

### <人口>

	668,671 人	(男 316,444 人 女 352,227 人)
・前月差	△ 616 人	(男 △ 285 人 女 △ 331 人)
・前年同月差	△ 9,201 人	(男 △ 4,012 人 女 △ 5,189 人)

### 令和5年5月中の人口動態は616人の減少

#### ○自然増減(出生と死亡の差)

5月中の出生数から死亡数を引いた自然増減は、619人の減少となった。

(単位:人)

	出生数	死亡数	自然増減
男	153	448	△ 295
女	149	473	△ 324
総数	302	921	△ 619

#### 自然増減の推移(人)

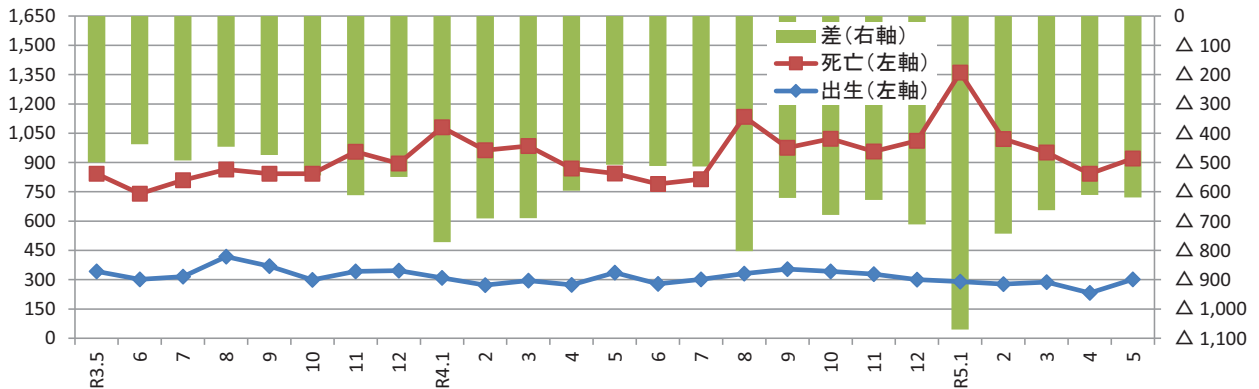

#### ○社会増減(転入と転出の差)

5月中の転入から転出を引いた社会増減は、3人の増加となった。

(単位:人)

転入 ①=②+③	転入者 ②	記載その他 ③	転出 ④=⑤+⑥	転出者 ⑤	削除その他 ⑥	社会増減 ⑦=①-④	うち「転入者-転出者」 ⑧=②-⑤
	1,447	1,438		9	1,444	1,428	16

※転入及び転出には、県外だけでなく県内市町村間の移動も含む。

〔うち、男: +10  
女: △7〕

#### 社会増減(⑦)の推移(人)

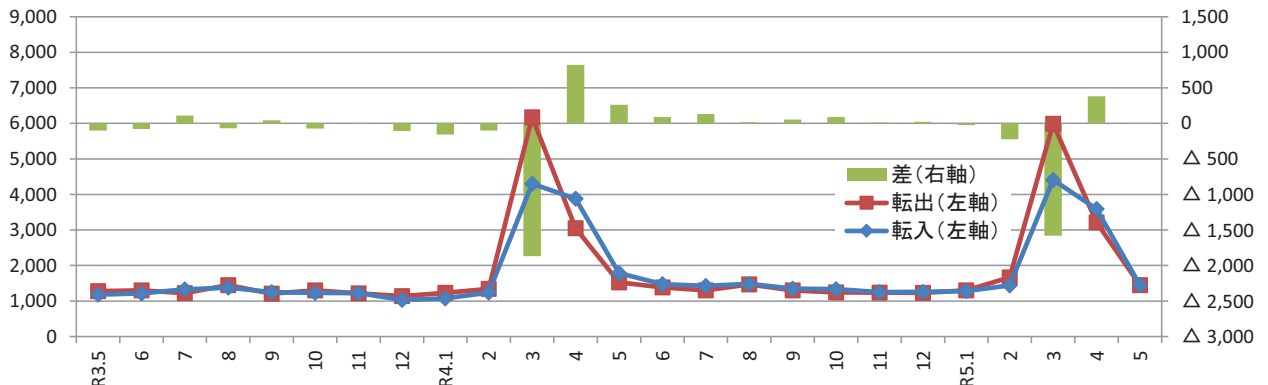

〈参考：高知県の推計人口及び世帯数の推移〉

単位：人、世帯

年 月	総 数	男	女	世帯数
平成 22年	* 764,456	* 359,134	* 405,322	* 321,909
23年	756,390	355,136	401,254	322,052
24年	749,460	351,885	397,575	321,195
25年	742,481	348,861	393,620	320,444
26年	735,125	345,559	389,566	319,555
27年	* 728,276	* 342,672	* 385,604	* 319,011
28年	721,256	339,479	381,777	318,440
29年	714,163	336,409	377,754	317,755
30年	706,928	333,267	373,661	316,993
令和 元年	699,068	329,810	369,258	316,036
2年	* 691,527	* 326,531	* 364,996	* 315,272
3年	684,049	323,129	360,920	314,961
4年	675,710	319,504	356,206	314,268
6月	685,895	323,975	361,920	315,340
7月	685,376	323,745	361,631	315,291
8月	684,994	323,595	361,399	315,218
9月	684,479	323,320	361,159	315,130
10月	684,049	323,129	360,920	314,961
11月	683,433	322,833	360,600	314,779
12月	682,827	322,534	360,293	314,588
令和4年 1月	682,170	322,177	359,993	314,156
2月	681,241	321,760	359,481	313,726
3月	680,448	321,411	359,037	313,365
4月	677,888	320,107	357,781	313,036
5月	678,117	320,456	357,661	314,411
6月	677,872	320,456	357,416	314,757
7月	677,450	320,282	357,168	314,746
8月	677,067	320,132	356,935	314,732
9月	676,278	319,760	356,518	314,442
10月	675,710	319,504	356,206	314,261
11月	675,120	319,221	355,899	314,239
12月	674,505	318,923	355,582	314,049
令和5年 1月	673,817	318,539	355,278	313,651
2月	672,724	318,036	354,688	313,205
3月	671,758	317,624	354,134	312,725
4月	669,516	316,645	352,871	312,571
5月	669,287	316,729	352,558	313,711
6月	668,671	316,444	352,227	313,559

(注1) \*が付与された数値は国勢調査の結果です。年の時系列は各年10月1日現在、月の時系列は各月1日現在の推計値です。

(注2) 人口及び世帯数は、国勢調査結果（平成22年11月から平成27年9月までは平成22年確定値、平成27年11月から令和2年9月までは平成27年確定値、令和2年11月以降は令和2年確定値）を基礎とし、これに毎月の住民基本台帳等の増減数を加算した推計値です。

<年齢別(3区分)人口>

単位:人

	総数	男	女	15歳未満			15～64歳			65歳以上		
				総数	男	女	総数	男	女	総数	男	女
県計	668,671	316,444	352,227	70,366	35,950	34,416	355,612	178,563	177,049	242,693	101,931	140,762
市計	554,227	261,921	292,306	60,105	30,705	29,400	304,409	152,082	152,327	189,713	79,134	110,579
郡計	114,444	54,523	59,921	10,261	5,245	5,016	51,203	26,481	24,722	52,980	22,797	30,183
高知市	318,688	149,006	169,682	35,666	18,181	17,485	184,134	90,107	94,027	98,888	40,718	58,170
室戸市	10,826	5,237	5,589	680	351	329	4,355	2,373	1,982	5,791	2,513	3,278
安芸市	15,400	7,308	8,092	1,312	667	645	7,513	3,863	3,650	6,575	2,778	3,797
南国市	45,905	21,769	24,136	5,473	2,783	2,690	25,490	12,698	12,792	14,942	6,288	8,654
土佐市	25,086	12,097	12,989	2,829	1,492	1,337	12,896	6,610	6,286	9,361	3,995	5,366
須崎市	19,458	9,592	9,866	1,750	879	871	9,565	5,223	4,342	8,143	3,490	4,653
宿毛市	18,074	8,466	9,608	1,758	881	877	8,807	4,452	4,355	7,509	3,133	4,376
土佐清水市	11,484	5,410	6,074	756	406	350	4,679	2,385	2,294	6,049	2,619	3,430
四万十市	31,439	14,893	16,546	3,438	1,747	1,691	15,982	8,105	7,877	12,019	5,041	6,978
香南市	32,066	15,533	16,533	3,943	2,013	1,930	17,589	9,071	8,518	10,534	4,449	6,085
香美市	25,801	12,610	13,191	2,500	1,305	1,195	13,399	7,195	6,204	9,902	4,110	5,792
安芸郡	14,866	7,083	7,783	1,319	670	649	6,806	3,597	3,209	6,741	2,816	3,925
東洋町	2,022	1,005	1,017	130	59	71	851	474	377	1,041	472	569
奈半利町	2,877	1,325	1,552	239	134	105	1,240	620	620	1,398	571	827
田野町	2,367	1,100	1,267	230	99	131	1,092	574	518	1,045	427	618
安田町	2,155	1,048	1,107	183	105	78	945	498	447	1,027	445	582
北川村	1,111	551	560	75	36	39	532	298	234	504	217	287
馬路村	725	345	380	77	33	44	356	186	170	292	126	166
芸西村	3,609	1,709	1,900	385	204	181	1,790	947	843	1,434	558	876
長岡郡	6,078	2,868	3,210	429	208	221	2,376	1,282	1,094	3,273	1,378	1,895
本山町	3,092	1,450	1,642	247	114	133	1,362	740	622	1,483	596	887
大豊町	2,986	1,418	1,568	182	94	88	1,014	542	472	1,790	782	1,008
土佐郡	3,853	1,859	1,994	398	210	188	1,601	856	745	1,854	793	1,061
土佐町	3,506	1,678	1,828	351	187	164	1,432	761	671	1,723	730	993
大川村	347	181	166	47	23	24	169	95	74	131	63	68
吾川郡	24,872	11,891	12,981	2,295	1,201	1,094	11,616	5,925	5,691	10,961	4,765	6,196
いの町	20,437	9,750	10,687	1,975	1,015	960	10,023	5,039	4,984	8,439	3,696	4,743
仁淀川町	4,435	2,141	2,294	320	186	134	1,593	886	707	2,522	1,069	1,453
高岡郡	49,594	23,503	26,091	4,615	2,337	2,278	22,120	11,303	10,817	22,859	9,863	12,996
中土佐町	5,514	2,586	2,928	425	197	228	2,293	1,191	1,102	2,796	1,198	1,598
佐川町	11,858	5,550	6,308	1,212	617	595	5,622	2,758	2,864	5,024	2,175	2,849
越知町	4,802	2,230	2,572	377	187	190	2,102	1,056	1,046	2,323	987	1,336
禰原町	3,105	1,511	1,594	303	149	154	1,293	697	596	1,509	665	844
日高村	4,634	2,198	2,436	432	235	197	2,140	1,082	1,058	2,062	881	1,181
津野町	5,013	2,373	2,640	510	260	250	2,150	1,101	1,049	2,353	1,012	1,341
四万十町	14,668	7,055	7,613	1,356	692	664	6,520	3,418	3,102	6,792	2,945	3,847
幡多郡	15,181	7,319	7,862	1,205	619	586	6,684	3,518	3,166	7,292	3,182	4,110
大月町	4,141	2,009	2,132	271	137	134	1,747	923	824	2,123	949	1,174
三原村	1,367	663	704	98	55	43	607	332	275	662	276	386
黒潮町	9,673	4,647	5,026	836	427	409	4,330	2,263	2,067	4,507	1,957	2,550

※推計人口は、令和2年国勢調査結果を基礎数値とし、住民基本台帳ネットワークシステムの人口(速報値)を使用して計算しています。

<年齢別(3区分)人口割合>

単位:% 単位:世帯

	15歳未満			15～64歳			65歳以上			推計世帯数
	総数	男	女	総数	男	女	総数	男	女	
県計	10.5	11.4	9.8	53.2	56.4	50.3	36.3	32.2	40.0	313,559
市計	10.8	11.7	10.1	54.9	58.1	52.1	34.2	30.2	37.8	260,675
郡計	9.0	9.6	8.4	44.7	48.6	41.3	46.3	41.8	50.4	52,884
高知市	11.2	12.2	10.3	57.8	60.5	55.4	31.0	27.3	34.3	154,553
室戸市	6.3	6.7	5.9	40.2	45.3	35.5	53.5	48.0	58.7	5,611
安芸市	8.5	9.1	8.0	48.8	52.9	45.1	42.7	38.0	46.9	7,104
南国市	11.9	12.8	11.1	55.5	58.3	53.0	32.5	28.9	35.9	20,023
土佐市	11.3	12.3	10.3	51.4	54.6	48.4	37.3	33.0	41.3	10,210
須崎市	9.0	9.2	8.8	49.2	54.5	44.0	41.8	36.4	47.2	8,586
宿毛市	9.7	10.4	9.1	48.7	52.6	45.3	41.5	37.0	45.5	8,329
土佐清水市	6.6	7.5	5.8	40.7	44.1	37.8	52.7	48.4	56.5	5,907
四万十市	10.9	11.7	10.2	50.8	54.4	47.6	38.2	33.8	42.2	14,714
香南市	12.3	13.0	11.7	54.9	58.4	51.5	32.9	28.6	36.8	13,545
香美市	9.7	10.3	9.1	51.9	57.1	47.0	38.4	32.6	43.9	12,093
安芸郡	8.9	9.5	8.3	45.8	50.8	41.2	45.3	39.8	50.4	7,170
東洋町	6.4	5.9	7.0	42.1	47.2	37.1	51.5	47.0	55.9	1,156
奈半利町	8.3	10.1	6.8	43.1	46.8	39.9	48.6	43.1	53.3	1,371
田野町	9.7	9.0	10.3	46.1	52.2	40.9	44.1	38.8	48.8	1,147
安田町	8.5	10.0	7.0	43.9	47.5	40.4	47.7	42.5	52.6	1,008
北川村	6.8	6.5	7.0	47.9	54.1	41.8	45.4	39.4	51.3	574
馬路村	10.6	9.6	11.6	49.1	53.9	44.7	40.3	36.5	43.7	377
芸西村	10.7	11.9	9.5	49.6	55.4	44.4	39.7	32.7	46.1	1,537
長岡郡	7.1	7.3	6.9	39.1	44.7	34.1	53.8	48.0	59.0	3,141
本山町	8.0	7.9	8.1	44.0	51.0	37.9	48.0	41.1	54.0	1,475
大豊町	6.1	6.6	5.6	34.0	38.2	30.1	59.9	55.1	64.3	1,666
土佐郡	10.3	11.3	9.4	41.6	46.0	37.4	48.1	42.7	53.2	1,743
土佐町	10.0	11.1	9.0	40.8	45.4	36.7	49.1	43.5	54.3	1,551
大川村	13.5	12.7	14.5	48.7	52.5	44.6	37.8	34.8	41.0	192
吾川郡	9.2	10.1	8.4	46.7	49.8	43.8	44.1	40.1	47.7	11,225
いの町	9.7	10.4	9.0	49.0	51.7	46.6	41.3	37.9	44.4	8,930
仁淀川町	7.2	8.7	5.8	35.9	41.4	30.8	56.9	49.9	63.3	2,295
高岡郡	9.3	9.9	8.7	44.6	48.1	41.5	46.1	42.0	49.8	22,294
中土佐町	7.7	7.6	7.8	41.6	46.1	37.6	50.7	46.3	54.6	2,565
佐川町	10.2	11.1	9.4	47.4	49.7	45.4	42.4	39.2	45.2	5,057
越知町	7.9	8.4	7.4	43.8	47.4	40.7	48.4	44.3	51.9	2,182
禰原町	9.8	9.9	9.7	41.6	46.1	37.4	48.6	44.0	52.9	1,458
日高村	9.3	10.7	8.1	46.2	49.2	43.4	44.5	40.1	48.5	1,982
津野町	10.2	11.0	9.5	42.9	46.4	39.7	46.9	42.6	50.8	2,151
四万十町	9.2	9.8	8.7	44.5	48.4	40.7	46.3	41.7	50.5	6,899
幡多郡	7.9	8.5	7.5	44.0	48.1	40.3	48.0	43.5	52.3	7,311
大月町	6.5	6.8	6.3	42.2	45.9	38.6	51.3	47.2	55.1	2,135
三原村	7.2	8.3	6.1	44.4	50.1	39.1	48.4	41.6	54.8	635
黒潮町	8.6	9.2	8.1	44.8	48.7	41.1	46.6	42.1	50.7	4,541

※世帯数は、令和2年国勢調査結果を基礎数値とし、各市町村の住民基本台帳システムによる数値から計算しています。  
 ※年齢(3区分)別割合の合計は、各区分の割合を算出するにあたり、小数第2位を四捨五入していることから、必ずしも100%とはなりません。



<年齢別(5歳階級)人口>

	0 ~ 4 歳			5 ~ 9 歳			10 ~ 14 歳			15 ~ 19 歳		
	総数	男	女	総数	男	女	総数	男	女	総数	男	女
県計	19,597	9,974	9,623	24,237	12,348	11,889	26,532	13,628	12,904	27,859	14,467	13,392
市計	16,915	8,572	8,343	20,623	10,515	10,108	22,567	11,618	10,949	24,591	12,780	11,811
郡計	2,682	1,402	1,280	3,614	1,833	1,781	3,965	2,010	1,955	3,268	1,687	1,581
高知市	10,111	5,123	4,988	12,205	6,235	5,970	13,350	6,823	6,527	14,851	7,491	7,360
室戸市	166	81	85	237	119	118	277	151	126	175	89	86
安芸市	347	177	170	415	208	207	550	282	268	530	261	269
南国市	1,615	791	824	1,956	1,010	946	1,902	982	920	2,293	1,240	1,053
土佐市	868	443	425	943	497	446	1,018	552	466	1,045	574	471
須崎市	411	207	204	570	270	300	769	402	367	1,106	683	423
宿毛市	424	200	224	596	332	264	738	349	389	531	253	278
土佐清水市	171	101	70	263	139	124	322	166	156	251	116	135
四万十市	947	482	465	1,192	574	618	1,299	691	608	991	501	490
香南市	1,201	606	595	1,338	682	656	1,404	725	679	1,360	702	658
香美市	654	361	293	908	449	459	938	495	443	1,458	870	588
安芸郡	339	180	159	466	230	236	514	260	254	374	186	188
東洋町	36	15	21	42	23	19	52	21	31	31	17	14
奈半利町	63	36	27	84	42	42	92	56	36	85	51	34
田野町	65	30	35	85	36	49	80	33	47	55	31	24
安田町	37	23	14	74	41	33	72	41	31	34	16	18
北川村	20	11	9	17	9	8	38	16	22	36	15	21
馬路村	19	6	13	25	15	10	33	12	21	12	4	8
芸西村	99	59	40	139	64	75	147	81	66	121	52	69
長岡郡	99	48	51	159	76	83	171	84	87	125	62	63
本山町	58	31	27	84	34	50	105	49	56	89	49	40
大豊町	41	17	24	75	42	33	66	35	31	36	13	23
土佐郡	109	62	47	138	75	63	151	73	78	72	37	35
土佐町	94	54	40	126	69	57	131	64	67	65	36	29
大川村	15	8	7	12	6	6	20	9	11	7	1	6
吾川郡	655	343	312	794	417	377	846	441	405	781	409	372
いの町	561	285	276	699	363	336	715	367	348	732	383	349
仁淀川町	94	58	36	95	54	41	131	74	57	49	26	23
高岡郡	1,158	597	561	1,647	836	811	1,810	904	906	1,552	811	741
中土佐町	84	45	39	156	74	82	185	78	107	117	66	51
佐川町	280	148	132	434	218	216	498	251	247	450	219	231
越知町	111	54	57	123	67	56	143	66	77	155	77	78
禰原町	83	39	44	117	54	63	103	56	47	111	71	40
日高村	117	63	54	155	89	66	160	83	77	168	91	77
津野町	128	57	71	169	83	86	213	120	93	146	67	79
四万十町	355	191	164	493	251	242	508	250	258	405	220	185
幡多郡	322	172	150	410	199	211	473	248	225	364	182	182
大月町	73	39	34	73	36	37	125	62	63	85	38	47
三原村	29	17	12	31	16	15	38	22	16	30	16	14
黒潮町	220	116	104	306	147	159	310	164	146	249	128	121

※推計人口は、令和2年国勢調査結果を基礎数値とし、住民基本台帳ネットワークシステムの人口(速報値)を使用して計算し

単位:人

20～24歳			25～29歳			30～34歳			35～39歳			
総数	男	女	総数	男	女	総数	男	女	総数	男	女	
26,200	14,026	12,174	24,738	12,995	11,743	26,502	13,434	13,068	32,764	16,395	16,369	県計
23,637	12,644	10,993	21,771	11,281	10,490	22,866	11,494	11,372	28,061	13,938	14,123	市計
2,563	1,382	1,181	2,967	1,714	1,253	3,636	1,940	1,696	4,703	2,457	2,246	郡計
14,650	7,426	7,224	13,534	6,770	6,764	13,890	6,837	7,053	16,827	8,243	8,584	高知市
136	112	24	232	141	91	309	179	130	396	219	177	室戸市
403	205	198	484	271	213	494	250	244	663	329	334	安芸市
2,247	1,173	1,074	1,987	1,026	961	2,083	1,021	1,062	2,370	1,182	1,188	南国市
973	506	467	923	503	420	1,014	512	502	1,262	642	620	土佐市
564	339	225	586	361	225	640	384	256	878	471	407	須崎市
379	193	186	570	332	238	579	287	292	801	422	379	宿毛市
180	109	71	193	111	82	283	153	130	385	192	193	土佐清水市
802	430	372	1,099	583	516	1,172	599	573	1,660	807	853	四万十市
1,426	854	572	1,395	786	609	1,482	790	692	1,679	859	820	香南市
1,877	1,297	580	768	397	371	920	482	438	1,140	572	568	香美市
374	195	179	442	268	174	528	287	241	597	327	270	安芸郡
40	26	14	59	36	23	54	29	25	50	32	18	東洋町
75	33	42	75	37	38	77	40	37	114	61	53	奈半利町
51	21	30	74	43	31	98	45	53	104	66	38	田野町
29	16	13	37	19	18	69	41	28	58	32	26	安田町
43	26	17	46	40	6	41	22	19	48	23	25	北川村
19	10	9	34	21	13	33	20	13	37	20	17	馬路村
117	63	54	117	72	45	156	90	66	186	93	93	芸西村
104	51	53	163	99	64	152	85	67	214	109	105	長岡郡
71	36	35	103	65	38	91	51	40	120	64	56	本山町
33	15	18	60	34	26	61	34	27	94	45	49	大豊町
68	31	37	79	52	27	130	64	66	158	86	72	土佐郡
54	24	30	70	47	23	107	50	57	141	78	63	土佐町
14	7	7	9	5	4	23	14	9	17	8	9	大川村
629	332	297	642	349	293	815	439	376	1,087	562	525	吾川郡
531	277	254	564	307	257	710	378	332	940	477	463	いの町
98	55	43	78	42	36	105	61	44	147	85	62	仁淀川町
1,070	555	515	1,267	706	561	1,574	823	751	2,047	1,056	991	高岡郡
91	58	33	109	70	39	133	60	73	207	115	92	中土佐町
336	157	179	309	167	142	396	209	187	509	248	261	佐川町
109	53	56	111	54	57	154	86	68	182	95	87	越知町
47	30	17	98	54	44	100	46	54	112	56	56	禰原町
111	58	53	131	71	60	162	81	81	204	109	95	日高村
77	44	33	112	65	47	147	85	62	200	84	116	津野町
299	155	144	397	225	172	482	256	226	633	349	284	四万十町
318	218	100	374	240	134	437	242	195	600	317	283	幡多郡
80	63	17	105	73	32	105	53	52	158	80	78	大月町
29	17	12	40	25	15	50	27	23	70	37	33	三原村
209	138	71	229	142	87	282	162	120	372	200	172	黒潮町

ています。

<年齢別(5歳階級)人口>

	40～44歳			45～49歳			50～54歳			55～59歳		
	総数	男	女	総数	男	女	総数	男	女	総数	男	女
県計	38,217	19,261	18,956	47,365	23,739	23,626	47,341	23,412	23,929	40,763	19,667	21,096
市計	32,733	16,427	16,306	40,753	20,289	20,464	40,583	19,998	20,585	34,077	16,370	17,707
郡計	5,484	2,834	2,650	6,612	3,450	3,162	6,758	3,414	3,344	6,686	3,297	3,389
高知市	19,635	9,601	10,034	25,008	12,269	12,739	24,983	12,138	12,845	20,303	9,590	10,713
室戸市	419	247	172	524	282	242	666	344	322	696	372	324
安芸市	847	458	389	958	505	453	1,081	550	531	956	472	484
南国市	2,838	1,409	1,429	3,228	1,581	1,647	3,131	1,553	1,578	2,634	1,245	1,389
土佐市	1,445	755	690	1,675	894	781	1,646	828	818	1,420	710	710
須崎市	931	506	425	1,146	581	565	1,235	658	577	1,179	594	585
宿毛市	1,026	557	469	1,261	637	624	1,249	628	621	1,155	552	603
土佐清水市	480	255	225	693	354	339	724	376	348	689	344	345
四万十市	1,792	928	864	2,287	1,189	1,098	2,206	1,087	1,119	1,907	986	921
香南市	1,928	997	931	2,370	1,196	1,174	2,221	1,108	1,113	1,820	877	943
香美市	1,392	714	678	1,603	801	802	1,441	728	713	1,318	628	690
安芸郡	695	378	317	880	441	439	865	440	425	925	468	457
東洋町	85	50	35	120	59	61	107	56	51	136	69	67
奈半利町	137	69	68	166	80	86	130	60	70	172	84	88
田野町	106	59	47	131	62	69	150	79	71	146	77	69
安田町	103	63	40	130	65	65	135	67	68	141	70	71
北川村	59	30	29	53	31	22	68	36	32	70	37	33
馬路村	32	14	18	36	17	19	44	24	20	46	18	28
芸西村	173	93	80	244	127	117	231	118	113	214	113	101
長岡郡	241	116	125	290	177	113	292	158	134	340	182	158
本山町	132	66	66	192	118	74	179	90	89	176	92	84
大豊町	109	50	59	98	59	39	113	68	45	164	90	74
土佐郡	170	91	79	206	112	94	220	122	98	211	108	103
土佐町	156	81	75	193	105	88	199	109	90	188	94	94
大川村	14	10	4	13	7	6	21	13	8	23	14	9
吾川郡	1,230	641	589	1,519	783	736	1,495	758	737	1,486	701	785
いの町	1,067	551	516	1,301	667	634	1,283	629	654	1,277	586	691
仁淀川町	163	90	73	218	116	102	212	129	83	209	115	94
高岡郡	2,443	1,250	1,193	2,811	1,472	1,339	2,958	1,467	1,491	2,853	1,405	1,448
中土佐町	243	127	116	309	166	143	364	183	181	326	157	169
佐川町	652	314	338	714	368	346	698	332	366	702	328	374
越知町	229	113	116	240	122	118	296	155	141	286	139	147
禰原町	152	77	75	162	95	67	169	88	81	153	77	76
日高村	228	115	113	280	140	140	270	134	136	274	132	142
津野町	270	146	124	270	151	119	308	154	154	263	134	129
四万十町	669	358	311	836	430	406	853	421	432	849	438	411
幡多郡	705	358	347	906	465	441	928	469	459	871	433	438
大月町	159	90	69	252	123	129	251	127	124	217	108	109
三原村	54	26	28	67	42	25	87	46	41	69	38	31
黒潮町	492	242	250	587	300	287	590	296	294	585	287	298

※推計人口は、令和2年国勢調査結果を基礎数値とし、住民基本台帳ネットワークシステムの人口(速報値)を使用して計算し

単位:人

60～64歳			65～69歳			70～74歳			75～79歳			
総数	男	女	総数	男	女	総数	男	女	総数	男	女	
43,863	21,167	22,696	46,768	22,348	24,420	58,435	27,434	31,001	48,822	21,866	26,956	県計
35,337	16,861	18,476	36,803	17,412	19,391	46,111	21,375	24,736	39,045	17,403	21,642	市計
8,526	4,306	4,220	9,965	4,936	5,029	12,324	6,059	6,265	9,777	4,463	5,314	郡計
20,453	9,742	10,711	19,895	9,322	10,573	24,119	11,062	13,057	20,508	8,955	11,553	高知市
802	388	414	977	473	504	1,484	689	795	1,242	570	672	室戸市
1,097	562	535	1,196	573	623	1,598	750	848	1,386	620	766	安芸市
2,679	1,268	1,411	2,885	1,397	1,488	3,588	1,664	1,924	3,140	1,437	1,703	南国市
1,493	686	807	1,720	822	898	2,264	1,081	1,183	1,998	914	1,084	土佐市
1,300	646	654	1,499	709	790	1,907	928	979	1,637	757	880	須崎市
1,256	591	665	1,572	745	827	1,931	889	1,042	1,426	635	791	宿毛市
801	375	426	1,018	476	542	1,416	700	716	1,194	548	646	土佐清水市
2,066	995	1,071	2,309	1,102	1,207	2,957	1,403	1,554	2,346	1,043	1,303	四万十市
1,908	902	1,006	1,995	942	1,053	2,596	1,181	1,415	2,223	1,037	1,186	香南市
1,482	706	776	1,737	851	886	2,251	1,028	1,223	1,945	887	1,058	香美市
1,126	607	519	1,233	610	623	1,513	716	797	1,250	551	699	安芸郡
169	100	69	181	84	97	265	133	132	206	92	114	東洋町
209	105	104	282	138	144	295	143	152	239	109	130	奈半利町
177	91	86	206	109	97	210	96	114	185	83	102	田野町
209	109	100	177	89	88	234	108	126	187	88	99	安田町
68	38	30	93	45	48	118	59	59	89	44	45	北川村
63	38	25	49	23	26	61	34	27	52	19	33	馬路村
231	126	105	245	122	123	330	143	187	292	116	176	芸西村
455	243	212	594	322	272	662	323	339	553	251	302	長岡郡
209	109	100	255	135	120	296	140	156	257	111	146	本山町
246	134	112	339	187	152	366	183	183	296	140	156	大豊町
287	153	134	311	161	150	390	199	191	295	131	164	土佐郡
259	137	122	291	150	141	355	177	178	276	120	156	土佐町
28	16	12	20	11	9	35	22	13	19	11	8	大川村
1,932	951	981	2,178	1,063	1,115	2,592	1,246	1,346	2,109	986	1,123	吾川郡
1,618	784	834	1,792	866	926	2,097	1,003	1,094	1,667	773	894	いの町
314	167	147	386	197	189	495	243	252	442	213	229	仁淀川町
3,545	1,758	1,787	4,241	2,091	2,150	5,328	2,659	2,669	4,147	1,914	2,233	高岡郡
394	189	205	473	228	245	685	362	323	507	228	279	中土佐町
856	416	440	950	473	477	1,151	548	603	909	426	483	佐川町
340	162	178	419	212	207	484	234	250	443	207	236	越知町
189	103	86	284	147	137	345	171	174	264	115	149	禰原町
312	151	161	384	185	199	503	243	260	405	199	206	日高村
357	171	186	431	212	219	558	288	270	376	174	202	津野町
1,097	566	531	1,300	634	666	1,602	813	789	1,243	565	678	四万十町
1,181	594	587	1,408	689	719	1,839	916	923	1,423	630	793	幡多郡
335	168	167	437	219	218	529	288	241	403	190	213	大月町
111	58	53	116	61	55	136	58	78	127	56	71	三原村
735	368	367	855	409	446	1,174	570	604	893	384	509	黒潮町

ています。

<年齢別(5歳階級)人口>

単位:人

	80～84歳			85歳以上		
	総数	男	女	総数	男	女
県計	36,982	14,943	22,039	51,686	15,340	36,346
市計	28,838	11,603	17,235	38,916	11,341	27,575
郡計	8,144	3,340	4,804	12,770	3,999	8,771
高知市	14,958	5,946	9,012	19,408	5,433	13,975
室戸市	980	407	573	1,108	374	734
安芸市	1,015	386	629	1,380	449	931
南国市	2,187	893	1,294	3,142	897	2,245
土佐市	1,448	610	838	1,931	568	1,363
須崎市	1,296	543	753	1,804	553	1,251
宿毛市	1,012	404	608	1,568	460	1,108
土佐清水市	1,052	450	602	1,369	445	924
四万十市	1,706	687	1,019	2,701	806	1,895
香南市	1,602	646	956	2,118	643	1,475
香美市	1,582	631	951	2,387	713	1,674
安芸郡	1,068	416	652	1,677	523	1,154
東洋町	168	82	86	221	81	140
奈半利町	184	63	121	398	118	280
田野町	169	61	108	275	78	197
安田町	181	83	98	248	77	171
北川村	90	32	58	114	37	77
馬路村	59	18	41	71	32	39
芸西村	217	77	140	350	100	250
長岡郡	528	209	319	936	273	663
本山町	228	92	136	447	118	329
大豊町	300	117	183	489	155	334
土佐郡	269	114	155	589	188	401
土佐町	254	109	145	547	174	373
大川村	15	5	10	42	14	28
吾川郡	1,722	684	1,038	2,360	786	1,574
いの町	1,252	502	750	1,631	552	1,079
仁淀川町	470	182	288	729	234	495
高岡郡	3,477	1,459	2,018	5,666	1,740	3,926
中土佐町	449	183	266	682	197	485
佐川町	767	347	420	1,247	381	866
越知町	377	164	213	600	170	430
禰原町	210	87	123	406	145	261
日高村	328	130	198	442	124	318
津野町	363	154	209	625	184	441
四万十町	983	394	589	1,664	539	1,125
幡多郡	1,080	458	622	1,542	489	1,053
大月町	292	120	172	462	132	330
三原村	104	46	58	179	55	124
黒潮町	684	292	392	901	302	599

※推計人口は、令和2年国勢調査結果を基礎数値とし、住民基本台帳ネットワークシステムの人口(速報値)を使用して計算しています。

<前月中の人口動態>

単位:人

	自然動態			社会動態							増減 総数
	出生者数	死亡者数	自然増減数	転入者数	その他	計	転出者数	その他	計	社会増減数	
県計	302	921	△ 619	1,438	9	1,447	1,428	16	1,444	3	△ 616
市計	267	708	△ 441	1,159	7	1,166	1,152	15	1,167	△ 1	△ 442
郡計	35	213	△ 178	279	2	281	276	1	277	4	△ 174
高知市	157	338	△ 181	610	4	614	601	3	604	10	△ 171
室戸市	2	31	△ 29	21	0	21	19	0	19	2	△ 27
安芸市	5	26	△ 21	27	0	27	37	0	37	△ 10	△ 31
南国市	24	59	△ 35	135	0	135	116	0	116	19	△ 16
土佐市	16	40	△ 24	58	0	58	78	4	82	△ 24	△ 48
須崎市	7	30	△ 23	26	0	26	48	2	50	△ 24	△ 47
宿毛市	4	29	△ 25	43	1	44	32	0	32	12	△ 13
土佐清水市	1	23	△ 22	26	1	27	26	1	27	0	△ 22
四万十市	19	57	△ 38	58	0	58	81	1	82	△ 24	△ 62
香南市	20	29	△ 9	69	1	70	64	3	67	3	△ 6
香美市	12	46	△ 34	86	0	86	50	1	51	35	1
安芸郡	5	30	△ 25	37	0	37	42	0	42	△ 5	△ 30
東洋町	0	6	△ 6	5	0	5	4	0	4	1	△ 5
奈半利町	1	3	△ 2	7	0	7	18	0	18	△ 11	△ 13
田野町	2	6	△ 4	8	0	8	3	0	3	5	1
安田町	0	6	△ 6	2	0	2	3	0	3	△ 1	△ 7
北川村	0	1	△ 1	4	0	4	2	0	2	2	1
馬路村	1	2	△ 1	1	0	1	2	0	2	△ 1	△ 2
芸西村	1	6	△ 5	10	0	10	10	0	10	0	△ 5
長岡郡	0	14	△ 14	21	0	21	19	0	19	2	△ 12
本山町	0	9	△ 9	6	0	6	11	0	11	△ 5	△ 14
大豊町	0	5	△ 5	15	0	15	8	0	8	7	2
土佐郡	0	7	△ 7	5	0	5	9	0	9	△ 4	△ 11
土佐町	0	7	△ 7	4	0	4	8	0	8	△ 4	△ 11
大川村	0	0	0	1	0	1	1	0	1	0	0
吾川郡	12	37	△ 25	75	0	75	67	0	67	8	△ 17
いの町	12	27	△ 15	62	0	62	58	0	58	4	△ 11
仁淀川町	0	10	△ 10	13	0	13	9	0	9	4	△ 6
高岡郡	15	97	△ 82	97	1	98	114	1	115	△ 17	△ 99
中土佐町	2	12	△ 10	17	0	17	11	0	11	6	△ 4
佐川町	4	22	△ 18	17	0	17	27	0	27	△ 10	△ 28
越知町	1	13	△ 12	7	0	7	12	0	12	△ 5	△ 17
橋原町	0	8	△ 8	4	0	4	7	1	8	△ 4	△ 12
日高村	2	6	△ 4	19	1	20	14	0	14	6	2
津野町	2	9	△ 7	8	0	8	14	0	14	△ 6	△ 13
四万十町	4	27	△ 23	25	0	25	29	0	29	△ 4	△ 27
幡多郡	3	28	△ 25	44	1	45	25	0	25	20	△ 5
大月町	1	10	△ 9	17	1	18	11	0	11	7	△ 2
三原村	0	3	△ 3	7	0	7	1	0	1	6	3
黒潮町	2	15	△ 13	20	0	20	13	0	13	7	△ 6

2023年7月3日  
日本銀行高知支店

---

---

## 第197回 全国企業短期経済観測調査（高知県分）

— 2023年6月 —

---

---

(回答期間) 5月29日～6月30日

(調査対象企業数および回答状況)

	調査先数	回答先数	大企業 (資本金10億円以上)	中堅企業 (資本金1億円以上)	中小企業 (資本金1億円未満)	回答率
全産業	122社	122社	4社	18社	100社	100.0%
製造業	35社	35社	3社	7社	25社	100.0%
非製造業	87社	87社	1社	11社	75社	100.0%

[本件に関するお問い合わせ先]

日本銀行高知支店総務課  
〒780-0870 高知市本町3丁目3番43号  
TEL 088-822-0004 FAX 088-820-0022  
E-mail [kouchi@boj.or.jp](mailto:kouchi@boj.or.jp)

本資料は、当店ホームページ(<https://www3.boj.or.jp/kochi/>)からもご覧いただけます。

# 1. 業況判断D.I.

(「良い」-「悪い」社数の構成比・%ポイント)

	2022/6月	9月	12月	2023/3月	(前回の 6月予測)	6月		9月		
						最近	変化幅	先行き	変化幅	
全産業	9	2	8	15	(9)	20	5	12	▲ 8	
社数 構成 比 (%)	①良い	24	22	25	31	(21)	31	0	22	▲ 9
	②さほど良くない	61	58	58	53	(67)	58	5	68	10
	③悪い	15	20	17	16	(12)	11	▲ 5	10	▲ 1
製造業	17	9	9	3	(14)	6	3	12	6	
食料品	▲ 10	▲ 20	▲ 20	▲ 30	(0)	▲ 10	20	0	10	
はん用・生産用・業務用機械	0	17	0	0	(0)	0	0	0	0	
非製造業	6	0	8	21	(7)	25	4	13	▲ 12	
建設	27	36	18	45	(9)	55	10	18	▲ 37	
卸・小売	▲ 5	▲ 7	▲ 3	20	(2)	18	▲ 2	5	▲ 13	
卸売	0	▲ 13	6	27	(▲ 13)	26	▲ 1	6	▲ 20	
小売	▲ 8	▲ 4	▲ 8	16	(12)	12	▲ 4	4	▲ 8	
宿泊・飲食サービス	▲ 30	▲ 30	20	20	(30)	50	30	40	▲ 10	

全国 (全規模合計)	全産業	2	3	6	5	(2)	8	3	7	▲ 1
	製造業	1	0	2	▲ 4	(▲ 3)	▲ 1	3	2	3
	非製造業	4	5	10	12	(6)	14	2	10	▲ 4

## ▽ 業況判断D.I.の推移(全産業)

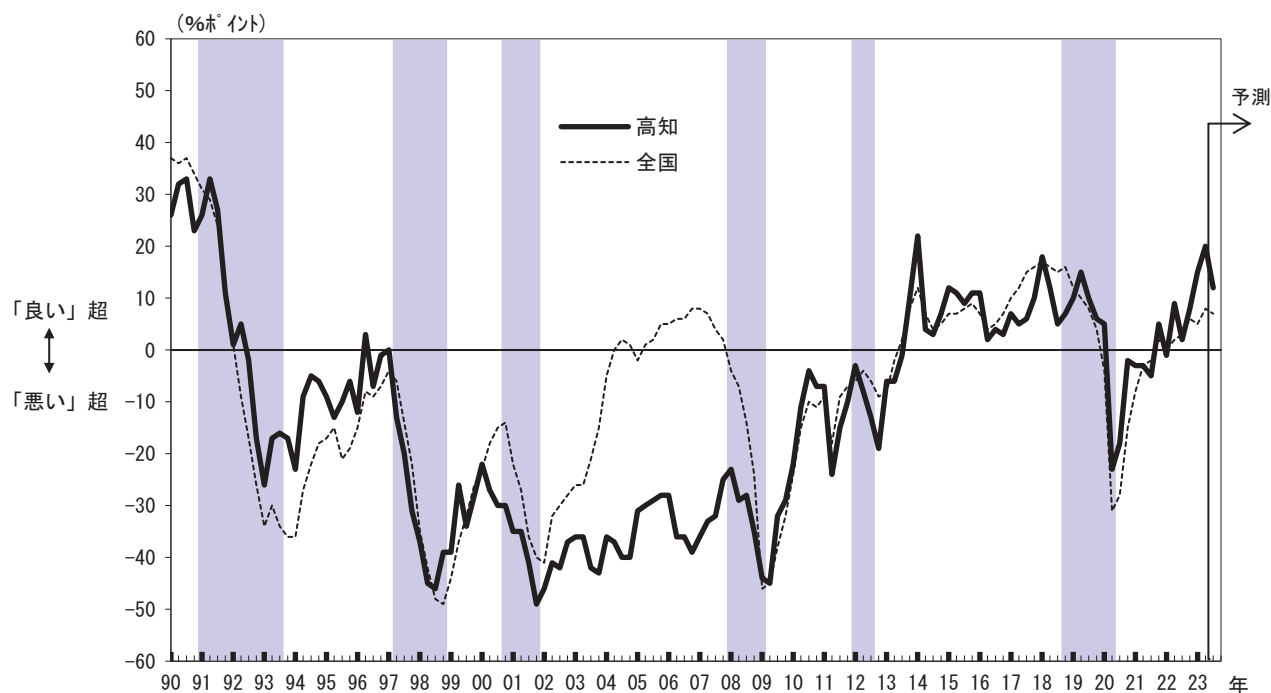

(注1)シャドーは景気後退期(内閣府調べ、以下同じ)。



▽ 業況判断D.I.の推移(製造業)

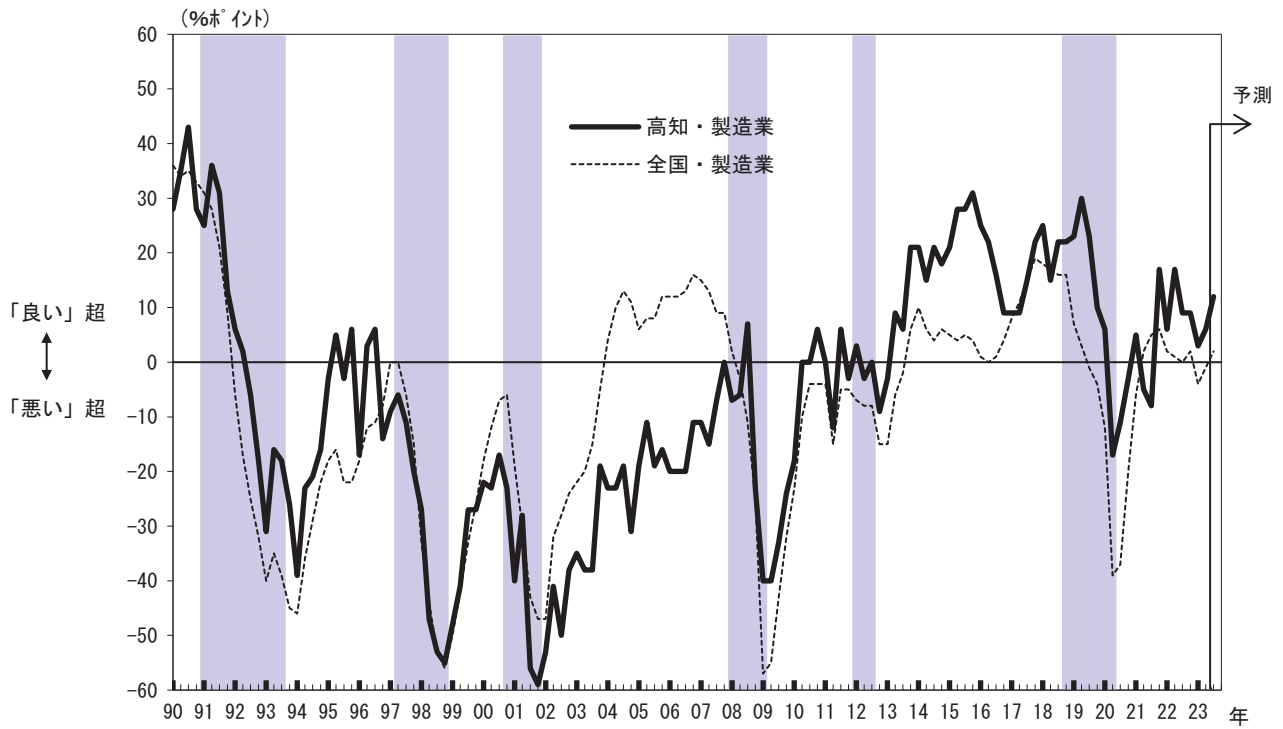

▽ 業況判断D.I.の推移(非製造業)

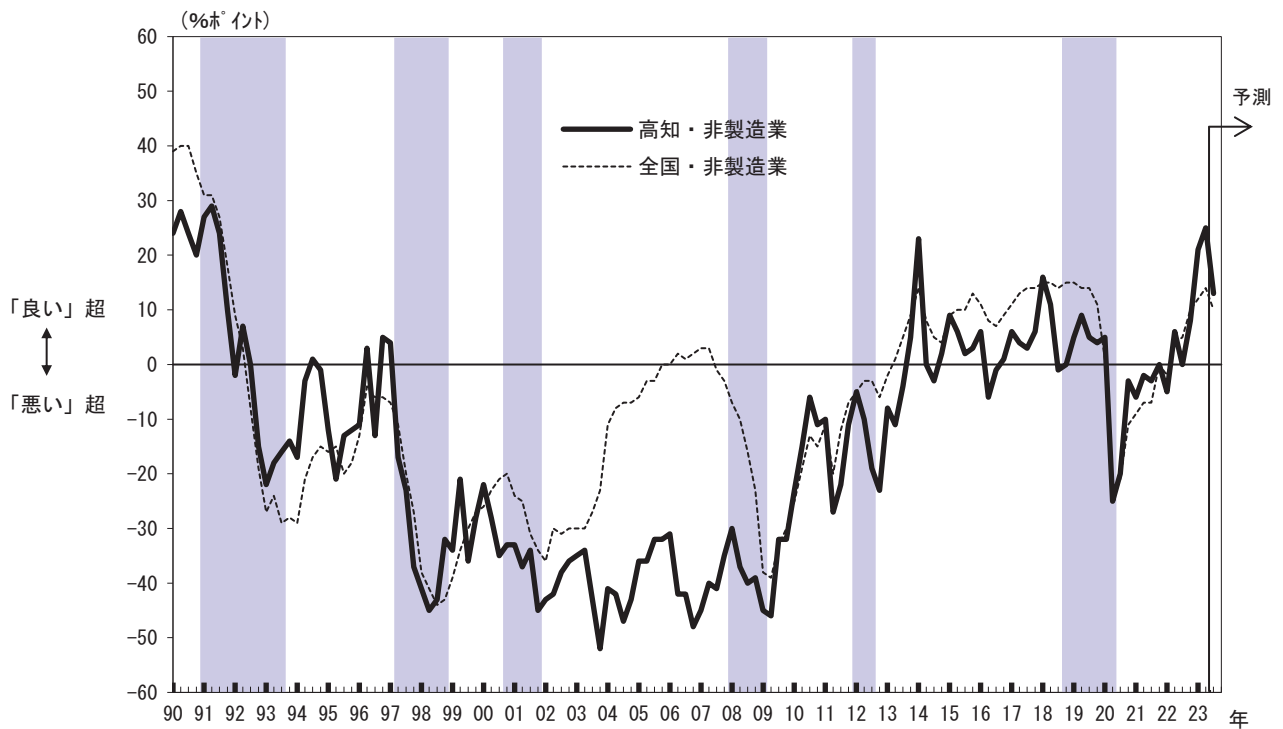

## 2. 事業計画

### (1) 売上高

(前年度比・%)

	2021年度	2022年度		2022/上期		2022/下期	
	実績	実績	(修正率)	実績	(修正率)	実績	(修正率)
全産業	+ 0.8	+ 3.6	(+ 0.6)	+ 3.7	(+ 0.1)	+ 3.6	(+ 1.1)
製造業	+ 4.5	+ 5.4	(+ 0.2)	+ 5.8	(0.0)	+ 5.0	(+ 0.3)
非製造業	0.0	+ 3.2	(+ 0.7)	+ 3.2	(+ 0.2)	+ 3.3	(+ 1.3)

	2021年度 実績	2023年度		2023/上期		2023/下期	
		計画	(修正率)	計画	(修正率)	計画	(修正率)
全産業	—	+ 1.8	(+ 0.5)	+ 1.8	(+ 0.6)	+ 1.9	(+ 0.5)
製造業	—	+ 0.1	(▲ 1.5)	▲ 1.8	(▲ 3.7)	+ 2.0	(+ 0.8)
非製造業	—	+ 2.2	(+ 1.0)	+ 2.6	(+ 1.6)	+ 1.8	(+ 0.4)

(注2) 前年度比や修正率の「0.0」は正・負を区分していない(集計上、「+0.0」と「▲0.0」を纏めて「0.0」と表記<以下の項目も同様>。

### (2) 経常利益

(前年度比・%)

	2021年度	2022年度		2022/上期		2022/下期	
	実績	実績	(修正率)	実績	(修正率)	実績	(修正率)
全産業	+ 20.1	+ 2.1	(▲ 5.2)	+ 42.5	(+ 0.4)	▲ 23.9	(▲ 11.3)
製造業	+ 50.7	+ 2.0	(▲ 1.5)	+ 48.7	(▲ 0.2)	▲ 38.1	(▲ 4.2)
非製造業	▲ 2.1	+ 2.2	(▲ 9.0)	+ 33.0	(+ 1.5)	▲ 12.1	(▲ 15.1)

	2021年度 実績	2023年度		2023/上期		2023/下期	
		計画	(修正率)	計画	(修正率)	計画	(修正率)
全産業	—	▲ 7.5	(▲ 3.1)	▲ 37.0	(▲ 11.7)	+ 27.9	(+ 2.8)
製造業	—	▲ 17.9	(▲ 13.6)	▲ 47.2	(▲ 22.0)	+ 42.7	(▲ 5.8)
非製造業	—	+ 3.4	(+ 8.1)	▲ 19.4	(+ 4.2)	+ 19.4	(+ 9.9)

### ▽ 売上高経常利益率(全産業)

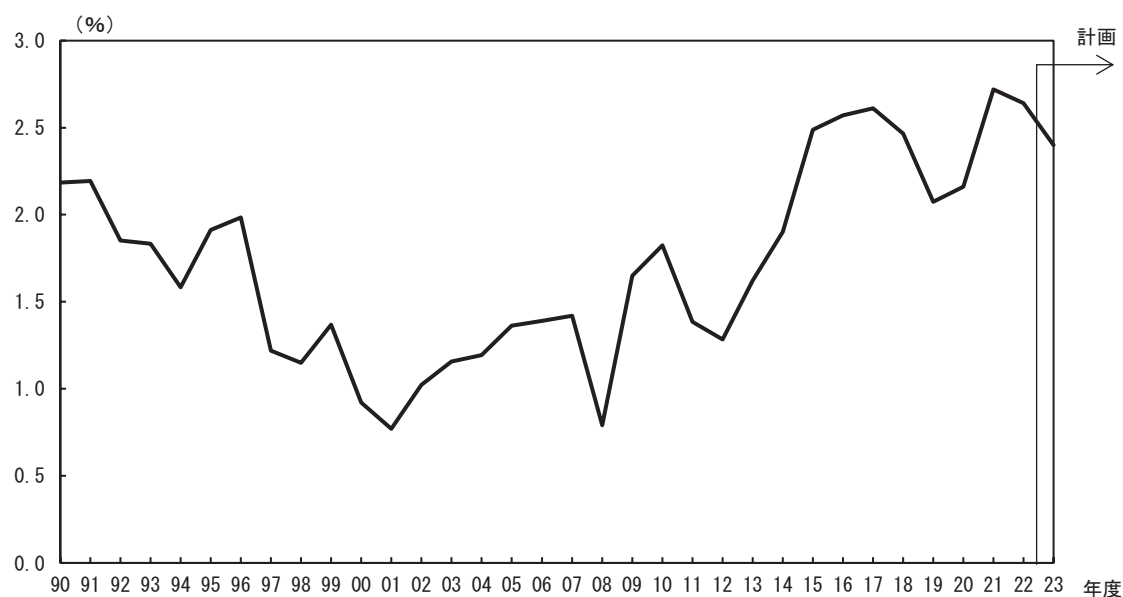

## (3)設備投資額

(前年度比・%)

	2021年度 実績	2022年度		2023年度	
		実績	(修正率)	計画	(修正率)
全産業	+ 36.9	+ 2.7	(0.0)	▲ 19.9	(+ 9.0)
製造業	+ 0.8	▲ 2.8	(▲ 6.5)	+ 26.0	(+ 8.3)
非製造業	+ 80.1	+ 6.1	(+ 4.1)	▲ 45.6	(+ 10.0)

## ▽ 生産・営業用設備判断D.I.

(%ポイント)

	2022/6月	9月	12月	2023/3月	(前回の 6月予測)	6月		9月	
						最近	変化幅	先行き	変化幅
生産・営業用設備判断D.I. (「過剰」-「不足」)	3	3	4	8	(6)	5	▲ 3	6	1
製造業	▲ 3	▲ 3	0	14	(14)	9	▲ 5	9	0
非製造業	4	6	6	6	(3)	3	▲ 3	5	2

## (4)研究開発投資額

(前年度比・%)

	2021年度 実績	2022年度		2023年度	
		実績	(修正率)	計画	(修正率)
全産業	+ 7.3	+ 7.6	(▲ 5.7)	+ 36.2	(+ 5.0)

▽ 設備投資額の足取り

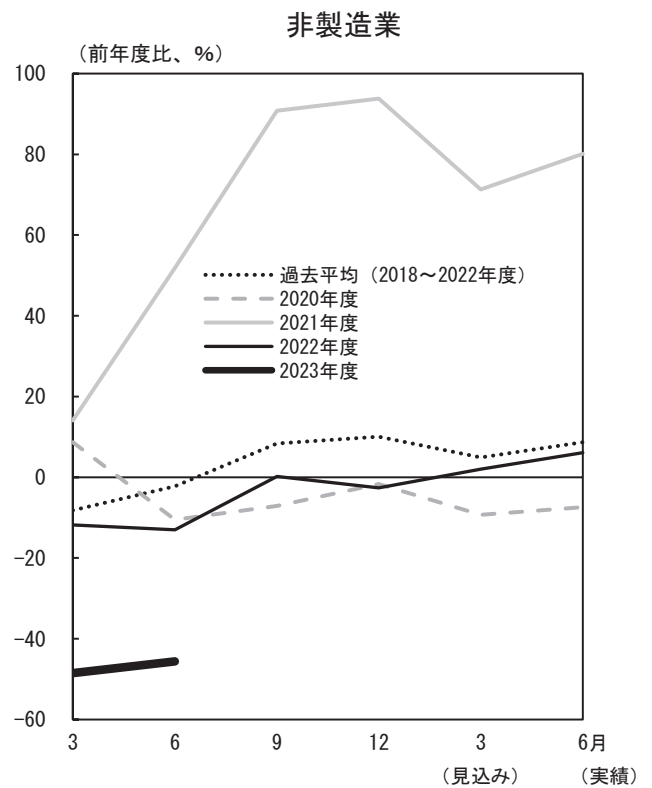
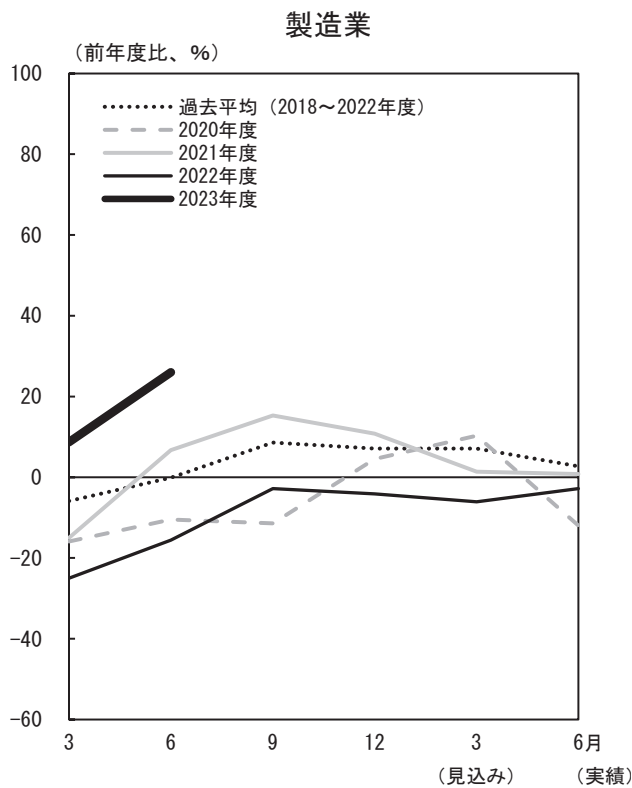
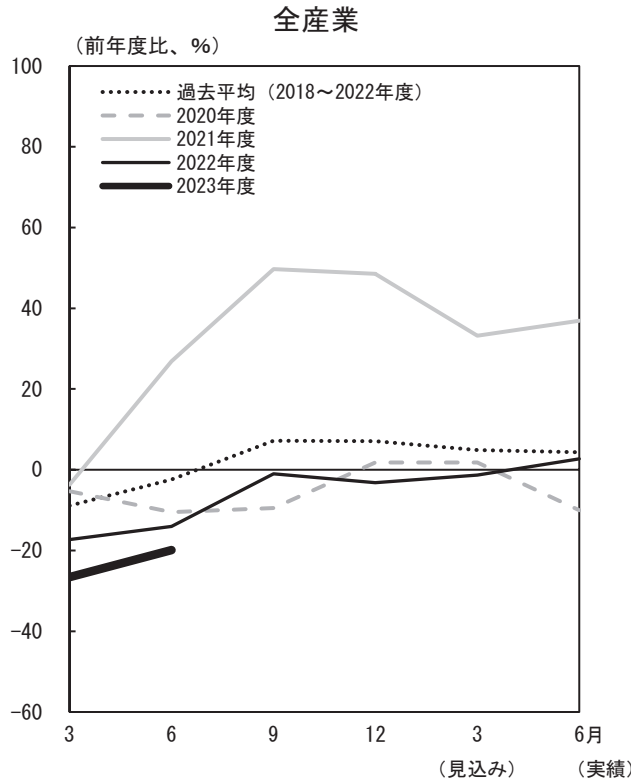

(注3) 横軸に初回調査(3月調査)から実績が確定する翌年6月調査までの6調査回を取り、毎年度の設備投資計画について、調査回毎の前年比の足取り(修正パターン)をグラフで示したものの。

### 3. 雇員判断D.I.

(%ポイント)

	2022/6月	9月	12月	2023/3月	(前回の 6月予測)	6月		9月	
						最近	変化幅	先行き	変化幅
雇員判断D.I. (「過剰」-「不足」)	▲ 25	▲ 27	▲ 33	▲ 34	(▲ 38)	▲ 34	0	▲ 38	▲ 4
製造業	▲ 20	▲ 17	▲ 23	▲ 22	(▲ 28)	▲ 20	2	▲ 23	▲ 3
非製造業	▲ 27	▲ 32	▲ 37	▲ 39	(▲ 42)	▲ 39	0	▲ 44	▲ 5

### 4. 企業金融

(%ポイント)

	2022/6月	9月	12月	2023/3月	(前回の 6月予測)	6月		9月	
						最近	変化幅	先行き	変化幅
資金繰り判断D.I. (「楽である」-「苦しい」)	20	18	19	19	-	19	0	-	-
製造業	17	8	14	11	-	12	1	-	-
非製造業	22	22	20	22	-	22	0	-	-
金融機関の貸出態度判断D.I. (「緩い」-「厳しい」)	20	19	19	17	-	19	2	-	-
製造業	17	11	17	14	-	21	7	-	-
非製造業	23	23	20	18	-	20	2	-	-
借入金利水準判断D.I. (「上昇」-「低下」)	▲ 4	▲ 5	0	5	(15)	2	▲ 3	7	5
製造業	▲ 3	▲ 6	3	11	(20)	3	▲ 8	12	9
非製造業	▲ 4	▲ 4	▲ 1	3	(13)	1	▲ 2	6	5

## 5. 需給・在庫・価格判断

### (1) 製商品需給・在庫判断D.I.

(%ポイント)

	2022/6月	9月	12月	2023/3月	(前回の 6月予測)	6月		9月	
						最近	変化幅	先行き	変化幅
製商品・サービス需給判断D.I. (「需要超過」-「供給超過」)	▲ 6	▲ 8	▲ 7	▲ 6	(▲ 8)	▲ 4	2	▲ 7	▲ 3
製造業	▲ 9	▲ 12	▲ 17	▲ 14	(▲ 14)	▲ 12	2	▲ 15	▲ 3
非製造業	▲ 4	▲ 6	▲ 3	▲ 2	(▲ 4)	▲ 1	1	▲ 3	▲ 2
製商品在庫水準判断D.I. (「過大」-「不足」)	▲ 6	▲ 8	0	2	-	0	▲ 2	-	-
製造業	10	13	6	14	-	14	0	-	-
非製造業	▲ 14	▲ 20	▲ 4	▲ 5	-	▲ 7	▲ 2	-	-

### (2) 価格判断D.I.

(%ポイント)

	2022/6月	9月	12月	2023/3月	(前回の 6月予測)	6月		9月	
						最近	変化幅	先行き	変化幅
仕入価格判断D.I. (「上昇」-「下落」)	60	63	61	55	(57)	52	▲ 3	57	5
製造業	71	86	80	54	(63)	53	▲ 1	56	3
非製造業	56	55	53	55	(55)	53	▲ 2	58	5
販売価格判断D.I. (「上昇」-「下落」)	28	31	32	34	(37)	39	5	34	▲ 5
製造業	28	46	46	31	(37)	44	13	24	▲ 20
非製造業	28	25	26	35	(37)	37	2	38	1

以 上

# 高知市消費者物価指数〈令和5年5月分〉

総務省統計局 令和5年6月23日公表

高知県統計分析課  
088-823-9783

**総合で 104.6 (令和2年=100)**

**(1) 総合 104.6**

前年同月比は 3.4%の上昇      前月比は 0.5%の上昇

**(2) 生鮮食品を除く総合 104.3**

前年同月比は 3.2%の上昇      前月比は 0.2%の上昇

**(3) 生鮮食品及びエネルギーを除く総合 104.3**

前年同月比は 4.7%の上昇      前月比は 0.2%の上昇

**前年同月比は 3.4%の上昇**

前年同月比	上昇した主なもの	下落した主なもの
	家具・家事用品 10.1%	光熱・水道 △13.0%
	食料 9.1%	
	保健医療 4.7%	
	被服及び履物 3.3%	
	教養娯楽 3.2%	
	住居 2.5%	
	交通・通信 1.9%	
	諸雑費 1.3%	
	教育 0.5%	

**前月比は 0.5%の上昇**

前月比	上昇した主なもの	下落した主なもの
	食料 1.9%	家具・家事用品 △2.9%
	保健医療 1.7%	光熱・水道 △0.8%
	交通・通信 0.2%	
	被服及び履物 0.1%	

(高知市)

	総合	食料	住居	光熱・水道	家具・家事用品	被服及び履物	保健医療	交通・通信	教育	教養娯楽	諸雑費
ウェイト	10000	2659	2031	692	398	342	435	1559	293	900	691
令和4年5月	101.2	102.1	102.1	111.6	103.9	104.9	99.2	91.8	103.3	101.9	102.0
令和5年4月	104.1	109.2	104.8	97.8	117.8	108.3	102.2	93.4	103.8	105.1	103.4
令和5年5月	104.6	111.3	104.7	97.1	114.4	108.4	103.9	93.6	103.8	105.1	103.4
前年同月比(%)	3.4	9.1	2.5	△13.0	10.1	3.3	4.7	1.9	0.5	3.2	1.3
寄与度(前年同月比)	/	2.44	0.52	△0.99	0.41	0.12	0.20	0.27	0.01	0.29	0.09
前月比(%)	0.5	1.9	0.0	△0.8	△2.9	0.1	1.7	0.2	0.0	0.0	0.0
寄与度(前月比)	/	0.54	△0.01	△0.05	△0.13	0.00	0.07	0.03	0.00	0.00	0.00

## 高知市消費者物価指数

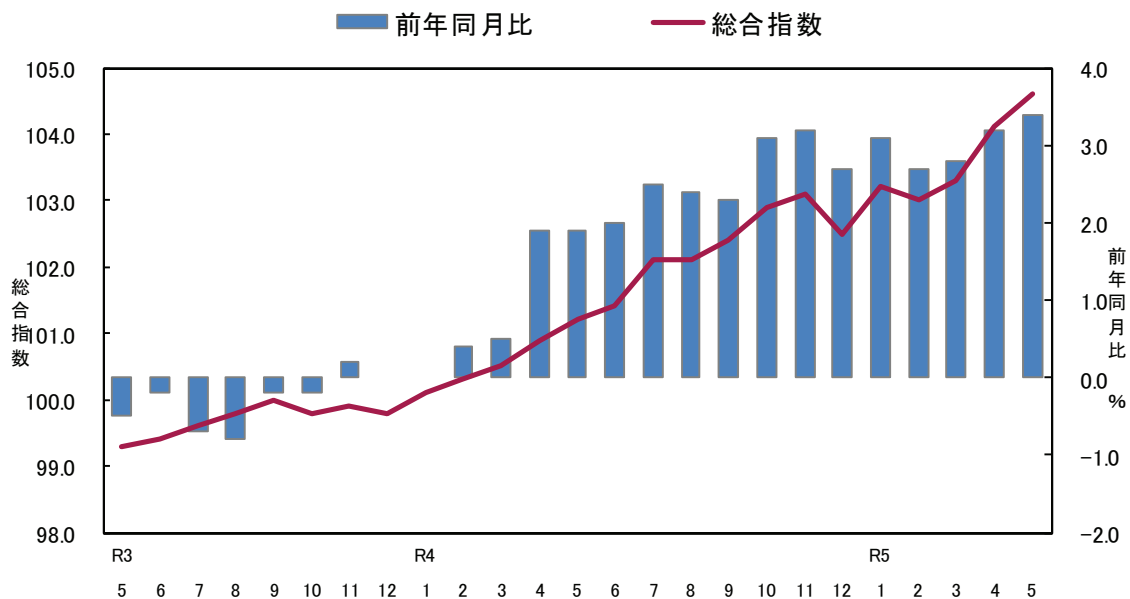

## <参考> 全国消費者物価指数の動向

(令和5年5月分)

総合指数は令和2年を100として105.1となりました。

前月比は0.1%の上昇となり、前年同月比は3.2%の上昇となりました。

(全国)

	総合	食料	住居	光熱・水道	家具・家事用品	被服及び履物	保健医療	交通・通信	教育	教養娯楽	諸雑費
ウェイト	10000	2626	2149	693	387	353	477	1493	304	911	607
令和4年5月	101.8	103.4	101.1	115.2	105.1	102.4	99.0	92.8	101.1	103.6	102.1
令和5年4月	105.1	111.6	102.2	109.9	114.1	106.3	100.6	94.6	102.4	106.3	103.3
令和5年5月	105.1	112.2	102.3	105.6	115.2	106.3	101.1	94.9	102.4	107.1	103.4
前年同月比 (%)	3.2	8.6	1.2	△ 8.3	9.6	3.9	2.1	2.2	1.3	3.4	1.3
寄与度(前年同月比)	/	2.29	0.26	△ 0.65	0.38	0.14	0.10	0.30	0.04	0.32	0.08
前月比 (%)	0.1	0.6	0.1	△ 3.9	1.0	0.0	0.4	0.2	0.0	0.8	0.1
寄与度(前月比)	/	0.16	0.02	△ 0.28	0.04	0.00	0.02	0.03	0.00	0.07	0.00



(1) 食料指数 111.3

前月比(+) 1.9%  
前年同月比(+) 9.1%

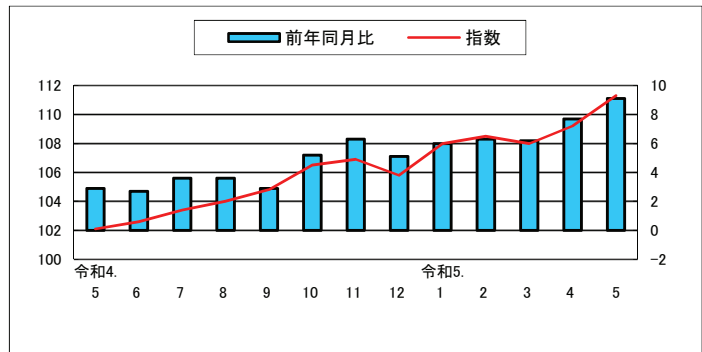

(2) 住居指数 104.7

前月比 0.0%  
前年同月比(+) 2.5%

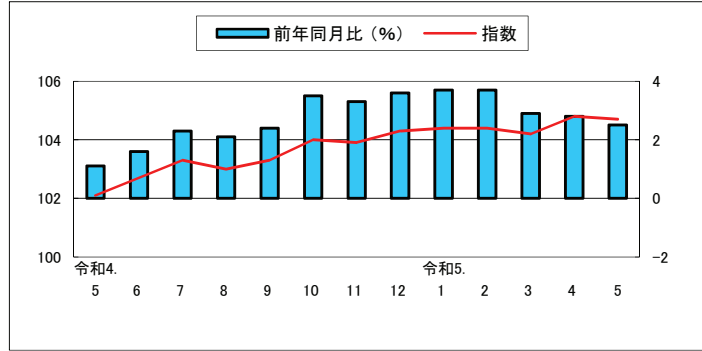

(3) 光熱・水道指数 97.1

前月比(Δ) 0.8%  
前年同月比(Δ) 13.0%

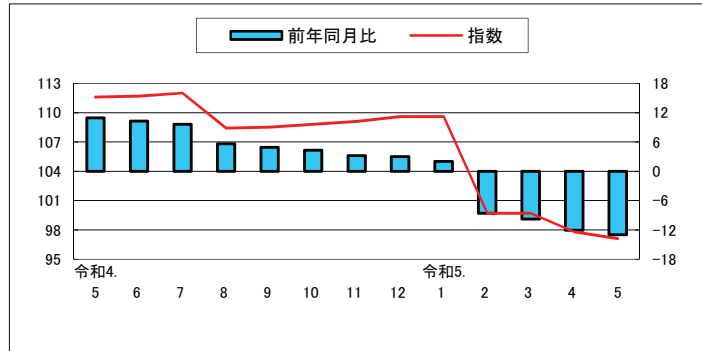

(4) 家具・家事用品指数 114.4

前月比(Δ) 2.9%  
前年同月比(+) 10.1%

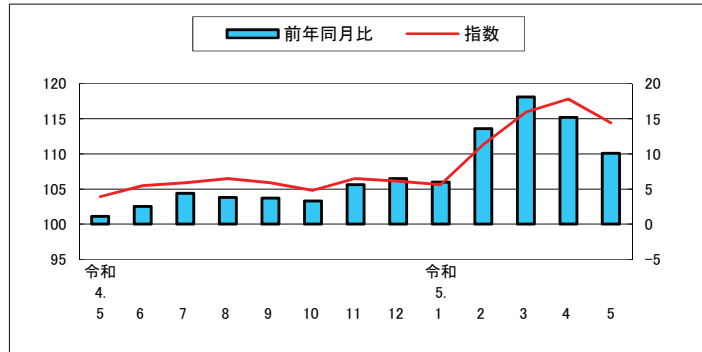

(5) 被服及び履物指数 108.4

前月比(+) 0.1%  
前年同月比(+) 3.3%

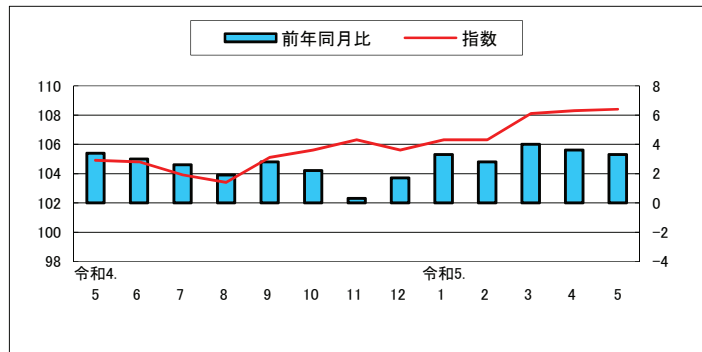

(6) 保健医療指数 103.9

前月比 (+) 1.7 %  
前年同月比 (+) 4.7 %

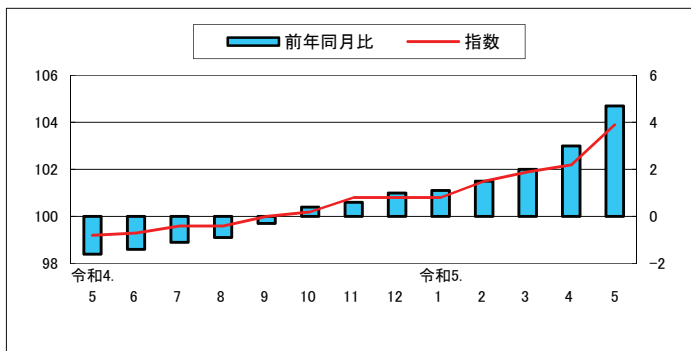

(7) 交通・通信指数 93.6

前月比 (+) 0.2 %  
前年同月比 (+) 1.9 %

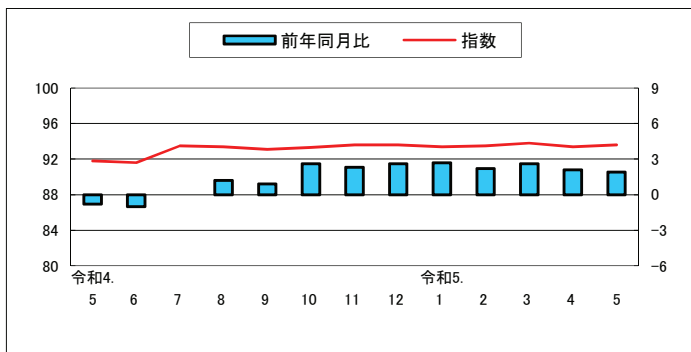

(8) 教育指数 103.8

前月比 0.0 %  
前年同月比 (+) 0.5 %

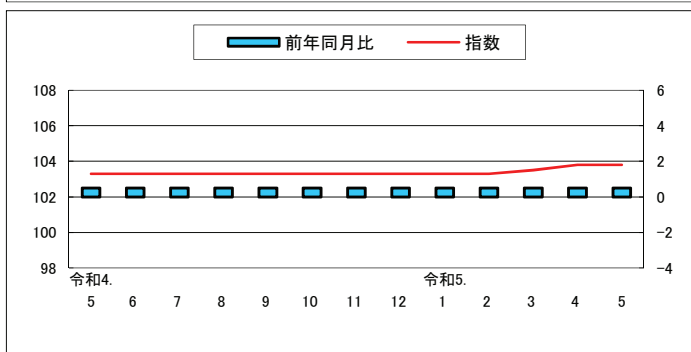

(9) 教養娯楽指数 105.1

前月比 0.0 %  
前年同月比 (+) 3.2 %

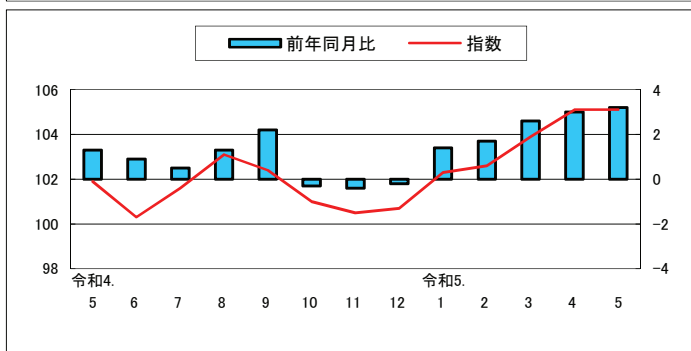

(10) 諸雑費指数 103.4

前月比 0.0 %  
前年同月比 (+) 1.3 %

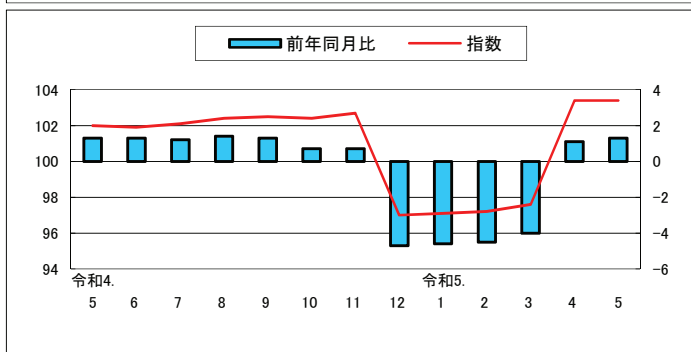

## 高知市中分類指数

(令和2年=100)

中分類	ウエイト	令和 04年 平均	令和 04年 5月	令和 05年 4月	令和 05年 5月	前月比 (%)	前年 同月比 (%)
<b>総 合</b>	<b>10000</b>	<b>101.6</b>	<b>101.2</b>	<b>104.1</b>	<b>104.6</b>	<b>0.5</b>	<b>3.4</b>
<b>食料</b>	<b>2659</b>	<b>103.6</b>	<b>102.1</b>	<b>109.2</b>	<b>111.3</b>	<b>1.9</b>	<b>9.1</b>
穀類	206	101.3	98.9	107.1	108.3	1.2	9.6
魚介類	194	109.6	102.8	117.7	123.8	5.2	20.5
肉類	248	101.5	99.8	105.2	106.4	1.2	6.7
乳卵類	118	103.3	103.8	120.9	123.7	2.3	19.1
野菜・海藻	251	101.7	103.3	104.2	106.9	2.6	3.4
果物	101	104.4	106.7	92.6	110.4	19.2	3.4
油脂・調味料	119	106.7	104.9	113.4	117.1	3.3	11.6
菓子類	234	104.1	100.6	113.6	115.6	1.7	14.9
調理食品	394	103.3	101.6	110.1	109.8	△0.2	8.1
飲料	164	102.9	102.3	109.2	110.3	1.1	7.9
酒類	132	102.5	101.3	108.5	108.3	△0.2	7.0
外食	497	103.8	102.8	108.5	108.6	0.1	5.7
<b>住居</b>	<b>2031</b>	<b>102.6</b>	<b>102.1</b>	<b>104.8</b>	<b>104.7</b>	<b>0.0</b>	<b>2.5</b>
家賃	1647	100.8	100.5	101.0	101.0	0.0	0.5
設備修繕・維持	384	110.4	108.9	120.8	120.6	△0.1	10.8
<b>光熱・水道</b>	<b>692</b>	<b>109.8</b>	<b>111.6</b>	<b>97.8</b>	<b>97.1</b>	<b>△0.8</b>	<b>△13.0</b>
電気代	345	113.7	114.5	89.7	91.7	2.2	△19.9
ガス代	182	113.9	113.1	108.3	101.7	△6.1	△10.1
他の光熱	16	135.6	136.5	132.9	132.9	0.0	△2.7
上下水道料	148	92.8	100.0	100.0	100.0	0.0	0.0
<b>家具・家事用品</b>	<b>398</b>	<b>103.6</b>	<b>103.9</b>	<b>117.8</b>	<b>114.4</b>	<b>△2.9</b>	<b>10.1</b>
家庭用耐久財	129	103.1	107.9	124.0	112.8	△9.1	4.6
室内装備品	23	87.9	87.5	98.9	94.2	△4.7	7.7
寝具類	32	106.9	106.5	121.1	123.2	1.7	15.7
家事雑貨	72	105.7	103.0	112.0	112.7	0.7	9.4
家事用消耗品	100	106.6	104.0	124.6	125.2	0.5	20.4
家事サービス	42	100.3	100.0	100.6	100.6	0.0	0.6
<b>被服及び履物</b>	<b>342</b>	<b>104.5</b>	<b>104.9</b>	<b>108.3</b>	<b>108.4</b>	<b>0.1</b>	<b>3.3</b>
衣料	134	102.5	103.9	107.0	105.5	△1.5	1.5
和服	2	100.0	100.0	100.0	100.0	0.0	0.0
洋服	132	102.5	104.0	107.1	105.6	△1.5	1.5
シャツ・セーター・下着類	116	109.4	109.3	111.2	112.0	0.8	2.4
シャツ・セーター類	80	108.6	110.0	108.5	110.4	1.8	0.4
下着類	36	111.0	107.9	117.1	115.5	△1.3	7.0
履物類	46	101.6	100.0	107.5	111.9	4.1	11.9
他の被服	29	99.9	100.9	104.9	103.1	△1.7	2.2
被服関連サービス	18	103.6	102.9	106.4	106.4	0.0	3.4

高知市中分類指数（続き）

（令和2年＝100）

中 分 類	ウエイト	令和 04年 平均	令和 04年 5月	令和 05年 4月	令和 05年 5月	前月比 (%)	前年 同月比 (%)
<b>保健医療</b>	<b>435</b>	<b>99.9</b>	<b>99.2</b>	<b>102.2</b>	<b>103.9</b>	<b>1.7</b>	<b>4.7</b>
医薬品・健康保持用摂取品	121	98.8	98.3	100.6	102.0	1.4	3.8
保健医療用品・器具	93	104.4	103.4	113.5	119.8	5.6	15.9
保健医療サービス	222	98.5	98.0	98.3	98.3	0.0	0.3
<b>交通・通信</b>	<b>1559</b>	<b>92.4</b>	<b>91.8</b>	<b>93.4</b>	<b>93.6</b>	<b>0.2</b>	<b>1.9</b>
交通	108	101.6	101.0	101.2	101.8	0.7	0.8
自動車等関係費	967	104.3	104.4	104.3	104.6	0.3	0.2
通信	485	66.9	64.6	69.9	69.7	△0.3	7.9
<b>教育</b>	<b>293</b>	<b>103.2</b>	<b>103.3</b>	<b>103.8</b>	<b>103.8</b>	<b>0.0</b>	<b>0.5</b>
授業料等	195	100.0	100.2	100.4	100.4	0.0	0.3
教科書・学習参考教材	8	103.2	104.0	104.5	104.5	0.0	0.5
補習教育	90	109.9	110.0	111.0	111.0	0.0	0.9
<b>教養娯楽</b>	<b>900</b>	<b>101.4</b>	<b>101.9</b>	<b>105.1</b>	<b>105.1</b>	<b>0.0</b>	<b>3.2</b>
教養娯楽用耐久財	68	103.4	102.9	109.3	109.5	0.1	6.4
教養娯楽用品	217	98.2	98.1	104.7	103.4	△1.2	5.4
書籍・他の印刷物	120	102.3	102.4	103.4	104.1	0.6	1.7
教養娯楽サービス	495	102.3	103.2	105.1	105.5	0.3	2.2
<b>諸雑費</b>	<b>691</b>	<b>101.7</b>	<b>102.0</b>	<b>103.4</b>	<b>103.4</b>	<b>0.0</b>	<b>1.3</b>
理美容サービス	113	100.8	100.6	101.9	101.9	0.0	1.3
理美容用品	172	100.3	100.3	101.3	101.5	0.2	1.3
身の回り用品	53	103.1	102.3	111.8	111.6	△0.2	9.1
たばこ	48	113.6	113.5	114.2	114.2	0.0	0.6
他の諸雑費	305	100.8	101.8	102.0	102.0	0.0	0.2
<b>生鮮食品</b>	<b>370</b>	<b>105.5</b>	<b>104.4</b>	<b>104.2</b>	<b>112.6</b>	<b>8.1</b>	<b>7.9</b>
生鮮魚介	107	111.2	101.3	115.5	122.9	6.4	21.3
生鮮野菜	169	101.9	104.5	103.5	106.7	3.1	2.1
生鮮果物	94	105.2	107.6	92.6	111.6	20.4	3.6
<b>生鮮食品を除く総合</b>	<b>9630</b>	<b>101.5</b>	<b>101.1</b>	<b>104.1</b>	<b>104.3</b>	<b>0.2</b>	<b>3.2</b>
生鮮食品を除く食料	2289	103.3	101.7	110.0	111.1	1.0	9.3
持家の帰属家賃を除く総合	8726	101.8	101.3	104.6	105.2	0.5	3.8
持家の帰属家賃を除く住居	757	106.1	105.3	111.6	111.5	△0.1	5.9
持家の帰属家賃を除く家賃	373	101.7	101.6	102.1	102.1	0.0	0.5
持家の帰属家賃及び生鮮食品を除く総合	8356	101.6	101.2	104.6	104.8	0.2	3.6
エネルギー	758	117.1	117.7	104.6	103.9	△0.7	△11.7
食料(酒類を除く)及びエネルギーを除く総合	6715	99.1	99.0	102.1	102.1	△0.1	3.1
教育関係費	379	102.1	102.3	105.1	105.1	0.0	2.8
教養娯楽関係費	917	101.5	102.0	104.7	104.8	0.0	2.7
情報通信関係費	545	69.8	69.7	70.5	70.5	0.0	1.1
<b>生鮮食品及びエネルギーを除く総合</b>	<b>8872</b>	<b>100.1</b>	<b>99.7</b>	<b>104.1</b>	<b>104.3</b>	<b>0.2</b>	<b>4.7</b>

# 高知市消費者物価指数

(令和2年=100)

			総合	食料	住居	光熱水道	家具・家事用品	被服及び履物	保健医療	交通・通信	教育	教養娯楽	諸雑費	生鮮食品を除く総合	生鮮食品及びエネルギーを除く総合	食料(酒類を除く)及びエネルギーを除く総合		
指	年	平成 22	95.1	88.1	101.6	86.5	95.3	90.7	96.0	97.8	107.7	100.1	98.5	95.8	-	99.0		
		23	94.8	88.1	101.0	88.2	90.4	91.0	95.9	98.9	105.3	95.2	102.0	95.4	-	97.9		
		24	94.7	88.6	100.4	89.9	91.0	90.6	95.0	99.1	105.5	94.2	101.4	95.2	-	97.4		
		25	94.9	88.4	99.9	92.2	89.7	89.3	94.3	100.7	105.6	93.1	102.9	95.5	-	97.1		
		26	97.6	92.1	100.6	97.9	94.1	91.0	95.0	103.1	107.1	95.8	106.7	97.9	-	99.0		
		27	98.7	95.4	100.4	96.8	95.6	94.5	95.8	101.9	107.9	97.1	107.1	98.7	98.7	99.9		
		28	98.5	97.2	100.0	93.3	94.7	96.5	96.4	98.8	107.9	98.0	107.3	98.4	99.1	100.0		
	平均	令和元	100.1	98.8	99.4	101.9	96.8	98.2	99.3	100.4	106.6	100.2	106.4	100.2	99.8	100.1		
		2	100.0	100.0	100.0	100.0	100.0	100.0	100.0	100.0	100.0	100.0	100.0	100.0	100.0	100.0		
		3	99.7	100.1	100.7	101.7	101.6	102.1	100.4	94.0	102.2	100.7	101.1	99.7	99.3	99.0		
		4	101.6	103.6	102.6	109.8	103.6	104.5	99.9	92.4	103.2	101.4	101.7	101.5	100.1	99.1		
		令和4.	5	101.2	102.1	102.1	111.6	103.9	104.9	99.2	91.8	103.3	101.9	102.0	101.1	99.7	99.0	
		6	101.4	102.6	102.7	111.7	105.5	104.8	99.3	91.6	103.3	100.3	101.9	101.2	99.8	99.1		
		7	102.1	103.4	103.3	112.0	105.9	103.9	99.6	93.5	103.3	101.6	102.1	102.0	100.6	99.8		
数		8	102.1	104.0	103.0	108.4	106.5	103.4	99.6	93.4	103.3	103.1	102.4	102.0	100.7	99.6		
		9	102.4	104.8	103.3	108.5	105.9	105.1	100.0	93.1	103.3	102.4	102.5	102.1	100.8	99.6		
		10	102.9	106.5	104.0	108.8	104.8	105.6	100.2	93.3	103.3	101.0	102.4	102.6	101.3	99.8		
		11	103.1	106.9	103.9	109.1	106.5	106.3	100.8	93.6	103.3	100.5	102.7	103.0	101.7	100.0		
		12	102.5	105.8	104.3	109.6	106.1	105.6	100.8	93.6	103.3	100.7	97.0	102.5	101.1	99.5		
		令和5.	1	103.2	108.0	104.4	109.6	105.6	106.3	100.8	93.4	103.3	102.3	97.1	102.7	101.3	99.7	
		2	103.0	108.5	104.4	99.7	111.3	106.3	101.5	93.5	103.3	102.6	97.2	102.6	102.3	100.5		
	3	103.3	108.0	104.2	99.7	115.9	108.1	101.9	93.8	103.5	103.9	97.6	103.1	102.9	101.2			
	4	104.1	109.2	104.8	97.8	117.8	108.3	102.2	93.4	103.8	105.1	103.4	104.1	104.1	102.1			
	5	104.6	111.3	104.7	97.1	114.4	108.4	103.9	93.6	103.8	105.1	103.4	104.3	104.3	102.1			
	前 月 比 (%)		令和4.	5	0.3	0.6	0.3	0.2	1.6	0.4	0.0	0.3	0.0	△0.2	△0.2	0.2	0.2	0.2
			6	0.2	0.5	0.6	0.2	1.5	△0.1	0.1	△0.2	0.0	△1.5	△0.1	0.1	0.2	0.1	
			7	0.7	0.8	0.5	0.2	0.4	△0.9	0.2	2.1	0.0	1.3	0.1	0.8	0.8	0.7	
8			0.0	0.7	△0.3	△3.2	0.6	△0.5	0.0	△0.1	0.0	1.5	0.3	0.0	0.1	△0.2		
9			0.2	0.7	0.3	0.1	△0.6	1.7	0.4	△0.4	0.0	△0.7	0.2	0.1	0.1	0.0		
10			0.5	1.7	0.7	0.3	△1.0	0.5	0.3	0.3	0.0	△1.4	△0.1	0.5	0.5	0.2		
11			0.2	0.3	△0.1	0.4	1.6	0.7	0.6	0.3	0.0	△0.5	0.3	0.4	0.4	0.2		
12		△0.6	△1.0	0.4	0.4	△0.4	△0.7	0.0	0.0	0.0	0.2	△5.6	△0.6	△0.7	△0.5			
		令和5.	1	0.7	2.0	0.1	0.0	△0.5	0.6	△0.1	△0.2	0.0	1.7	0.1	0.2	0.2	0.2	
		2	△0.2	0.5	0.0	△9.0	5.4	0.0	0.7	0.0	0.0	0.3	0.2	△0.1	1.0	0.8		
		3	0.3	△0.5	△0.2	0.0	4.2	1.7	0.4	0.4	0.2	1.2	0.3	0.5	0.6	0.6		
		4	0.8	1.2	0.5	△1.8	1.6	0.2	0.3	△0.5	0.3	1.2	6.0	1.0	1.2	1.0		
		5	0.5	1.9	0.0	△0.8	△2.9	0.1	1.7	0.2	0.0	0.0	0.0	0.2	0.2	△0.1		
		前 年 同 月 比 (%)		令和4.	5	1.9	2.9	1.1	10.9	1.1	3.4	△1.6	△0.8	0.5	1.3	1.3	1.6	0.5
	6			2.0	2.7	1.6	10.3	2.5	3.0	△1.4	△1.0	0.5	0.9	1.3	1.8	0.8	0.4	
7	2.5			3.6	2.3	9.6	4.4	2.6	△1.1	0.0	0.5	0.5	1.2	2.3	1.4	0.9		
8	2.4			3.6	2.1	5.6	3.8	1.9	△0.9	1.2	0.5	1.3	1.4	2.3	1.5	0.8		
9	2.3			2.9	2.4	4.9	3.7	2.8	△0.3	0.9	0.5	2.2	1.3	2.5	1.8	1.1		
10	3.1			5.2	3.5	4.3	3.3	2.2	0.4	2.6	0.5	△0.3	0.7	3.1	2.6	1.6		
11	3.2			6.3	3.3	3.2	5.6	0.3	0.6	2.3	0.5	△0.4	0.7	3.2	2.9	1.7		
12	2.7		5.1	3.6	3.0	6.5	1.7	1.0	2.6	0.5	△0.2	△4.7	2.8	2.5	1.4			
	令和5.		1	3.1	6.0	3.7	2.0	6.0	3.3	1.1	2.7	0.5	1.4	△4.6	2.8	2.6	1.8	
	2		2.7	6.3	3.7	△8.6	13.6	2.8	1.5	2.2	0.5	1.7	△4.5	2.6	3.6	2.6		
	3		2.8	6.2	2.9	△9.8	18.1	4.0	2.0	2.6	0.5	2.6	△4.0	2.8	3.9	3.1		
	4		3.2	7.7	2.8	△12.1	15.2	3.6	3.0	2.1	0.5	3.0	1.1	3.3	4.7	3.4		
	5		3.4	9.1	2.5	△13.0	10.1	3.3	4.7	1.9	0.5	3.2	1.3	3.2	4.7	3.1		

# 高知市消費者物価指数年平均

(令和2年=100)

年	総合		食料	住居	光熱水道	家具・家事用品	被服及び履物	保健医療	交通・通信	教育	教養娯楽	諸雑費	生鮮食品	生鮮食品及びエネルギーを除く総合	食料(酒類を除く)及びエネルギーを除く総合
	前年比(%)	を除外											を除外		
昭和 45	31.7	-	27.4	33.5	29.5	76.3	27.5	38.5	39.2	17.2	40.4	32.2	32.1	-	-
46	34.1	7.2	29.4	34.4	30.8	80.4	30.4	39.2	41.6	18.9	44.5	34.0	34.4	-	-
47	36.0	5.5	30.8	38.4	31.0	82.3	32.2	42.8	44.2	20.2	46.4	36.3	36.4	-	-
48	40.4	12.3	35.0	42.1	31.8	93.5	39.8	42.1	47.8	22.1	51.7	38.3	40.9	-	-
49	49.1	21.8	43.8	47.6	40.7	121.1	48.1	45.6	57.3	26.2	63.3	43.9	49.8	-	-
50	54.9	11.7	49.7	50.6	45.2	126.8	51.0	52.3	64.1	33.5	72.8	49.4	55.5	-	-
51	60.1	9.4	54.1	56.3	49.7	129.3	57.0	55.9	70.3	38.3	77.0	57.9	60.6	-	-
52	65.5	9.0	57.8	63.5	54.1	136.0	62.9	59.0	81.1	44.2	81.8	62.0	66.3	-	-
53	68.4	4.4	59.4	70.8	53.6	137.5	66.9	64.4	81.8	49.2	84.8	63.4	69.7	-	-
54	70.6	3.3	60.6	72.8	55.0	141.3	71.0	65.2	87.4	51.9	86.3	65.0	72.1	-	-
55	76.2	7.8	65.4	76.3	74.2	154.3	74.2	66.1	93.4	54.7	92.5	71.5	77.1	-	-
56	79.2	3.9	67.7	79.0	78.1	164.3	77.5	68.4	95.9	57.4	96.8	74.2	80.4	-	-
57	81.5	2.9	68.6	80.9	81.8	162.0	82.5	70.6	101.0	61.6	98.9	76.0	83.0	-	-
58	82.3	0.9	70.0	82.1	81.5	164.3	78.6	71.2	100.5	64.6	101.4	78.8	83.7	-	-
59	84.1	2.2	71.9	83.6	80.9	171.5	80.1	73.5	101.3	66.7	103.4	80.8	85.5	-	-
60	86.0	2.4	73.8	85.5	81.4	172.6	83.3	78.0	102.6	68.7	105.5	81.9	87.3	-	-
61	86.4	0.4	74.0	86.4	79.0	171.9	83.9	79.4	102.2	70.4	107.0	83.0	87.7	-	-
62	86.2	-0.2	73.5	88.3	74.8	169.3	83.3	80.9	102.2	70.9	107.4	83.7	87.7	-	-
63	86.9	0.8	74.8	89.4	73.5	168.8	84.3	80.8	102.0	72.0	107.7	83.7	88.1	-	-
平成 元	88.7	2.1	76.4	90.7	73.2	170.3	89.7	82.0	103.5	74.2	109.2	83.7	90.0	-	-
2	91.6	3.3	81.0	92.9	73.5	169.1	93.1	82.3	104.1	76.7	112.6	85.3	91.8	-	-
3	94.1	2.7	84.6	93.7	74.7	167.3	98.1	82.0	105.0	80.4	115.7	86.9	94.1	-	-
4	94.5	0.4	84.3	93.6	74.5	167.6	99.1	84.0	103.3	84.2	119.3	88.3	94.9	-	-
5	95.0	0.6	85.1	93.9	74.7	160.5	98.6	85.0	104.0	87.7	121.0	89.7	95.5	-	-
6	95.7	0.7	85.7	95.4	74.8	155.6	100.4	84.3	103.8	90.2	120.7	91.9	96.2	-	-
7	95.8	0.1	85.3	96.6	76.4	151.4	100.4	83.8	104.0	93.4	119.7	92.1	96.2	-	-
8	96.0	0.3	85.0	97.8	76.0	151.5	102.8	85.1	103.7	95.9	118.3	93.0	96.5	-	-
9	97.6	1.6	86.6	98.6	79.9	149.8	104.4	89.2	104.1	98.5	120.0	93.6	98.1	-	-
10	98.7	1.2	88.5	99.9	78.4	146.1	108.1	95.8	101.3	100.6	120.0	94.2	98.6	-	-
11	98.9	0.2	88.7	101.3	77.5	142.0	108.9	95.3	100.4	102.9	119.8	95.0	99.1	-	-
12	98.1	-0.9	86.6	101.5	78.8	138.6	105.6	94.2	101.0	105.0	119.5	94.6	98.9	-	-
13	97.3	-0.8	86.3	101.2	79.5	134.3	100.7	95.8	101.0	107.0	114.6	94.8	98.0	-	-
14	96.3	-1.0	86.1	100.5	80.3	124.8	98.1	94.6	99.5	108.5	111.1	95.7	97.1	-	-
15	95.9	-0.4	86.0	100.5	80.1	119.4	94.4	97.9	99.4	110.3	108.7	95.7	96.6	-	-
16	96.0	0.1	86.9	101.0	80.2	112.9	94.5	98.1	99.5	111.5	106.4	96.3	96.3	-	-
17	95.6	-0.4	85.9	101.7	81.1	108.6	92.9	97.9	100.0	113.3	105.9	95.5	96.1	-	101.5
18	95.3	-0.3	85.4	100.6	84.3	108.4	90.2	97.9	99.7	115.6	104.5	95.9	96.0	-	100.6
19	95.3	0.0	84.6	101.6	85.4	106.4	91.8	97.5	99.7	116.9	103.4	96.9	96.1	-	100.6
20	96.7	1.4	87.3	101.0	88.9	106.0	92.0	96.8	102.0	117.7	103.9	97.3	97.5	-	100.6
21	95.7	-1.0	89.3	100.4	86.8	102.7	91.6	95.9	96.6	118.2	100.9	96.7	96.3	-	99.7
22	95.1	-0.6	88.1	101.6	86.5	95.3	90.7	96.0	97.8	107.7	100.1	98.5	95.8	-	99.0
23	94.8	-0.4	88.1	101.0	88.2	90.4	91.0	95.9	98.9	105.3	95.2	102.0	95.4	-	97.9
24	94.7	0.0	88.6	100.4	89.9	91.0	90.6	95.0	99.1	105.5	94.2	101.4	95.2	-	97.4
25	94.9	0.1	88.4	99.9	92.2	89.7	89.3	94.3	100.7	105.6	93.1	102.9	95.5	-	97.1
26	97.6	2.9	92.1	100.6	97.9	94.1	91.0	95.0	103.1	107.1	95.8	106.7	97.9	-	99.0
27	98.7	1.1	95.4	100.4	96.8	95.6	94.5	95.8	101.9	107.9	97.1	107.1	98.7	98.7	99.9
28	98.5	-0.1	97.2	100.0	93.3	94.7	96.5	96.4	98.8	107.9	98.0	107.3	98.4	99.1	100.0
29	99.2	0.6	98.2	99.5	95.8	97.2	96.6	97.4	99.4	108.2	98.4	107.3	99.1	99.3	99.9
30	99.6	0.5	98.8	99.0	99.9	94.1	95.6	98.4	100.6	107.8	99.0	107.7	99.5	99.2	99.6
令和 元	100.1	0.5	98.8	99.4	101.9	96.8	98.2	99.3	100.4	106.6	100.2	106.4	100.2	99.8	100.1
2	100.0	-0.1	100.0	100.0	100.0	100.0	100.0	100.0	100.0	100.0	100.0	100.0	100.0	100.0	100.0
3	99.7	-0.3	100.1	100.7	101.7	101.6	102.1	100.4	94.0	102.2	100.7	101.1	99.7	99.3	99.0
4	101.6	1.9	103.6	102.6	109.8	103.6	104.5	99.9	92.4	103.2	101.4	101.7	101.5	100.1	99.1

# 鉱工業生産指数の動向〈令和5年4月〉

公表日 令和5年6月30日  
高知県統計分析課  
088-823-9783(直通)

## 〈概況〉

－ 生産 対前月比 1.2% 減 －

令和5年4月の高知県鉱工業生産指数(季節調整済指数)は、鉱工業総合で87.8と前月に比べ 1.2% 減となりました。

(平成27年=100)

業種	季節調整済指数		原指数	
	指数	対前月比(%)	指数	対前年同月比(%)
鉱工業総合	87.8	△ 1.2	84.5	△ 4.7
製造工業総合	87.9	△ 1.1	84.6	△ 4.4
鉄鋼業	108.5	△ 6.5	114.7	2.1
金属製品工業	79.8	△ 3.3	80.4	△ 26.0
機械工業	76.5	△ 12.0	60.7	△ 1.1
電気機械工業	108.9	6.1	113.9	16.0
窯業・土石製品工業	84.0	8.8	63.2	△ 9.1
化学工業	111.0	25.4	114.6	8.3
パルプ・紙・紙加工品工業	84.0	6.6	87.1	△ 9.5
繊維工業	74.1	8.5	77.4	△ 1.9
木材・木製品工業	87.5	0.9	90.0	0.0
食料品工業	87.5	△ 9.9	97.9	△ 4.7
その他の工業	80.4	△ 12.3	89.5	△ 16.4
鉱業	79.2	△ 7.9	78.6	△ 19.6

## 高知県の鉱工業生産指数

		鉱工業総合						
		製造工業総合						
			鉄鋼業	金属製品工業	機械工業	電気機械工業	窯業・土石製品工業	
ウェイト		10000.0	9783.0	399.4	480.6	2144.6	839.8	1093.1
年平均	平成 29年	104.2	104.4	108.0	97.1	111.7	110.4	96.6
	30	103.1	103.3	121.2	106.5	108.9	108.5	90.9
	令和 元	99.3	99.4	110.0	107.9	107.3	100.4	90.4
	2	93.0	93.1	88.5	82.9	93.0	92.0	87.5
	3	92.0	92.0	101.3	91.1	81.3	99.6	87.2
	4	91.1	91.1	106.1	92.0	89.1	93.2	83.7
原指数	令和4年 4月	88.7	88.5	112.3	108.7	61.4	98.2	69.5
	5	96.5	96.5	105.0	92.2	115.4	78.9	89.3
	6	91.0	91.0	108.1	104.3	64.0	94.9	91.4
	7	93.2	93.3	98.1	84.2	95.3	97.6	76.1
	8	98.1	98.2	105.3	89.1	138.6	90.9	75.7
	9	85.2	85.3	107.7	85.4	71.0	101.2	87.4
	10	83.5	83.2	121.5	92.1	60.8	101.6	77.9
	11	99.7	99.8	107.2	85.3	127.3	93.1	90.8
	12	88.1	88.1	101.4	81.3	65.6	96.2	93.3
	令和5年 1	82.6	82.6	107.3	81.0	87.8	97.2	63.9
	2	90.9	91.0	114.2	92.4	100.4	103.8	82.9
	3	95.5	95.6	120.6	80.2	94.5	107.1	83.2
	4	84.5	84.6	114.7	80.4	60.7	113.9	63.2
	対前年同月比	△ 4.7	△ 4.4	2.1	△ 26.0	△ 1.1	16.0	△ 9.1
季節調整済指数	令和4年 4月	92.5	92.3	107.0	111.1	77.9	95.1	91.4
	5	95.7	95.6	111.7	95.9	101.0	90.8	87.4
	6	92.7	92.8	104.5	98.3	90.0	93.2	84.7
	7	90.6	90.6	103.2	85.5	86.9	92.6	88.5
	8	94.3	94.2	110.4	83.1	104.8	96.2	76.9
	9	83.9	84.0	103.9	82.7	65.3	95.7	80.9
	10	89.0	88.7	112.8	91.5	82.3	97.4	79.7
	11	93.1	93.2	110.3	89.9	101.4	92.5	78.8
	12	93.1	93.4	105.3	86.5	104.0	93.9	82.5
	令和5年 1	89.5	89.4	111.9	82.7	83.4	108.5	73.1
	2	91.9	92.2	113.0	85.9	97.4	103.7	82.8
	3	88.9	88.9	116.1	82.5	86.9	102.6	77.2
	4	87.8	87.9	108.5	79.8	76.5	108.9	84.0
	対前月比	△ 1.2	△ 1.1	△ 6.5	△ 3.3	△ 12.0	6.1	8.8

鉱工業生産指数の推移（季節調整済）

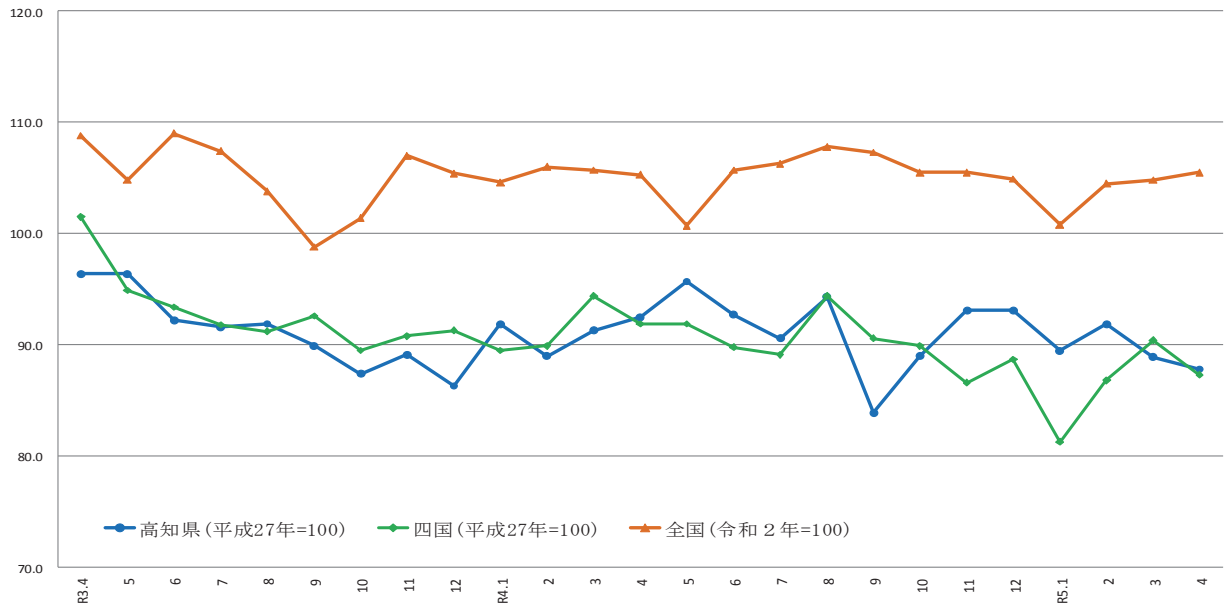

	R3.4	5	6	7	8	9	10	11	12	R4.1	2	3	4	5	6	7	8	9	10	11	12	R5.1	2	3	4
高知県	96.4	96.4	92.2	91.6	91.9	89.9	87.4	89.1	86.3	91.9	89.0	91.3	92.5	95.7	92.7	90.6	94.3	83.9	89.0	93.1	93.1	89.5	91.9	88.9	87.8
四国	101.5	94.9	93.4	91.8	91.2	92.6	89.5	90.8	91.3	89.5	89.9	94.4	91.9	91.9	89.8	89.1	94.4	90.6	89.9	86.6	88.7	81.3	86.8	90.4	87.3
全国	108.8	104.8	109.0	107.4	103.8	98.8	101.4	107.0	105.4	104.6	106.0	105.7	105.3	100.7	105.7	106.3	107.8	107.3	105.5	105.5	104.9	100.8	104.5	104.8	105.5

出典：四国経済産業局(四国)、経済産業省(全国)

※1 四国経済産業局(四国)は、最新月の数値のみ速報値となっております。

※2 全国値は、令和2年を100とする令和2年基準に移行し、データが更新されました。

(平成27年=100)

						鉱業
化学工業	パルプ・紙・紙加工品工業	繊維工業	木材・木製品工業	食料品工業	その他の工業	
248.2	996.2	304.2	569.7	1885.2	822.0	217.0
91.7	105.3	100.7	100.4	104.7	98.1	95.7
102.0	103.7	108.2	100.8	99.7	97.0	97.2
104.6	97.5	104.3	89.6	97.9	89.4	94.1
96.7	93.7	105.8	78.8	100.0	97.7	89.4
98.0	96.4	88.9	89.2	97.7	97.5	90.8
98.3	93.6	75.1	91.3	93.8	90.8	91.7
105.8	96.2	78.9	90.0	102.7	107.0	97.8
104.4	97.1	79.1	85.0	95.6	86.1	95.4
81.8	99.4	80.7	100.0	101.8	106.4	90.1
83.4	95.7	81.7	100.0	98.9	96.7	86.7
75.4	83.1	72.7	90.0	99.5	70.0	92.2
97.4	88.6	73.8	90.0	88.9	77.3	82.5
108.5	89.1	70.2	95.0	88.3	76.3	98.2
119.2	93.7	73.3	90.0	93.0	85.4	93.6
117.3	89.7	70.9	85.0	97.0	106.2	88.3
102.3	85.0	64.2	80.0	81.6	69.9	83.7
83.1	89.6	70.9	85.0	82.1	88.7	86.1
96.6	85.4	71.0	95.0	98.3	115.3	93.2
114.6	87.1	77.4	90.0	97.9	89.5	78.6
8.3	△ 9.5	△ 1.9	0.0	△ 4.7	△ 16.4	△ 19.6
103.0	90.5	74.5	88.4	93.3	96.5	97.6
109.0	96.7	77.3	90.5	93.1	89.1	92.7
95.6	95.0	73.4	97.6	97.7	94.3	85.3
103.5	95.1	77.1	99.1	91.1	88.1	89.8
106.8	94.3	76.6	95.9	95.2	87.3	94.5
102.5	94.5	73.7	94.4	93.0	88.2	82.8
103.5	91.7	73.8	93.3	92.0	86.2	102.4
101.2	90.0	73.4	85.6	93.8	86.6	88.0
95.5	91.5	75.2	84.6	92.4	99.3	82.8
90.7	89.3	71.4	83.3	96.5	88.1	95.8
83.9	86.9	72.1	88.5	94.9	90.2	96.2
88.5	78.8	68.3	86.7	97.1	91.7	86.0
111.0	84.0	74.1	87.5	87.5	80.4	79.2
25.4	6.6	8.5	0.9	△ 9.9	△ 12.3	△ 7.9



### 製造鉱工業総合及び3分類平均の推移(季節調整済)

(平成27年=100)

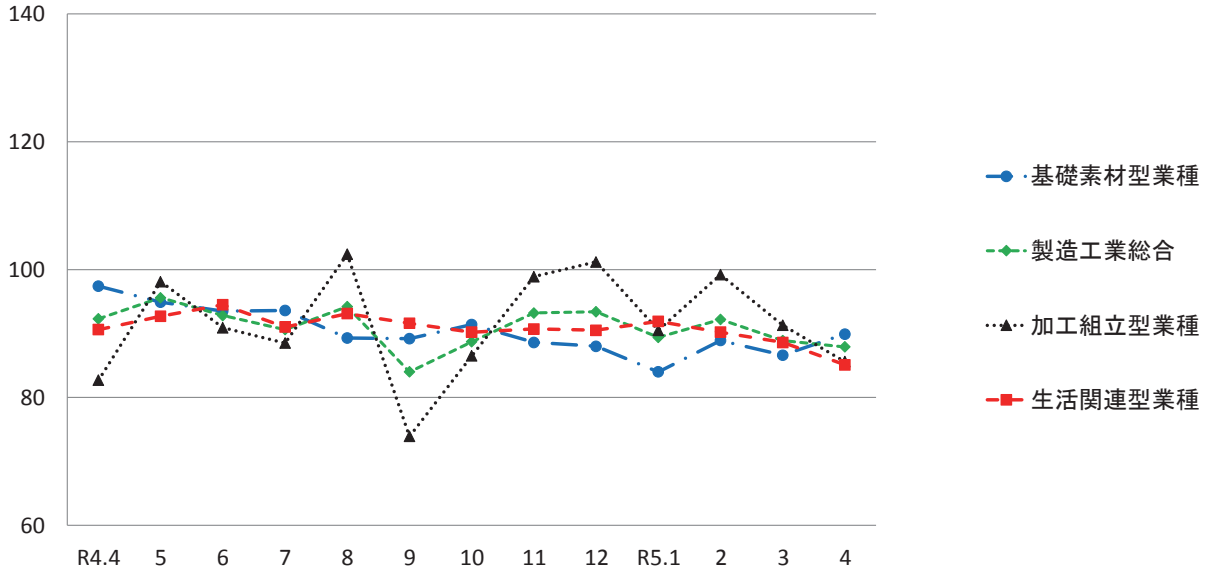

### 加工組立型業種の推移(季節調整済)

(平成27年=100)

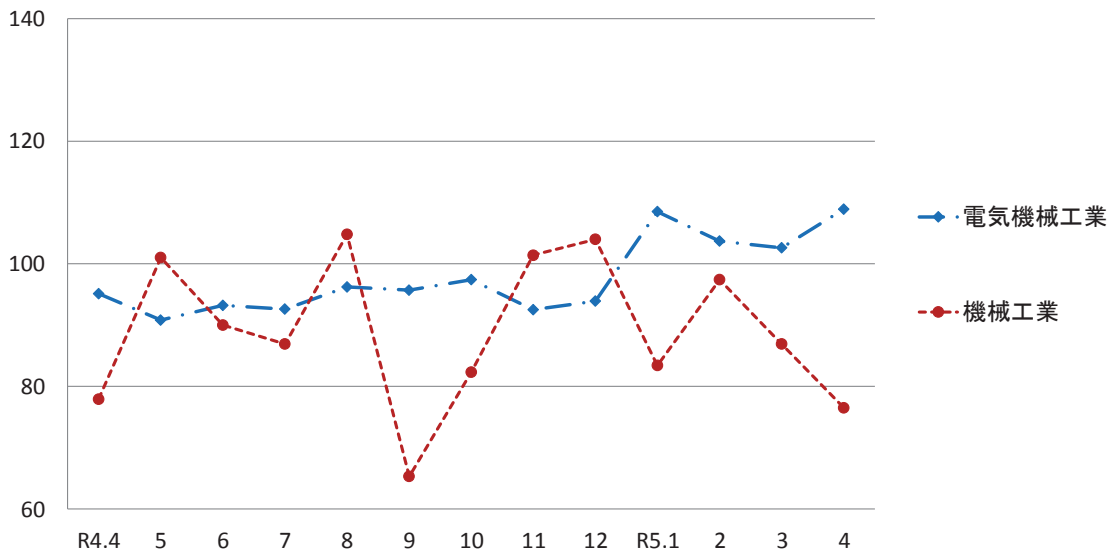

### 基礎素材型業種の推移(季節調整済)

(平成27年=100)

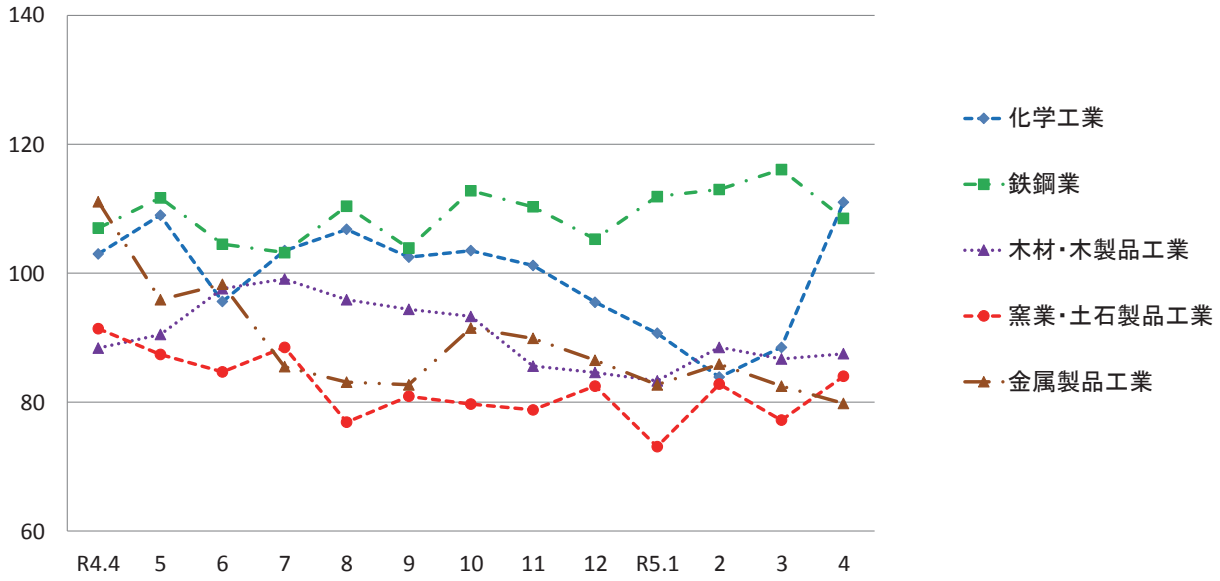

### 生活関連型業種の推移(季節調整済)

(平成27年=100)

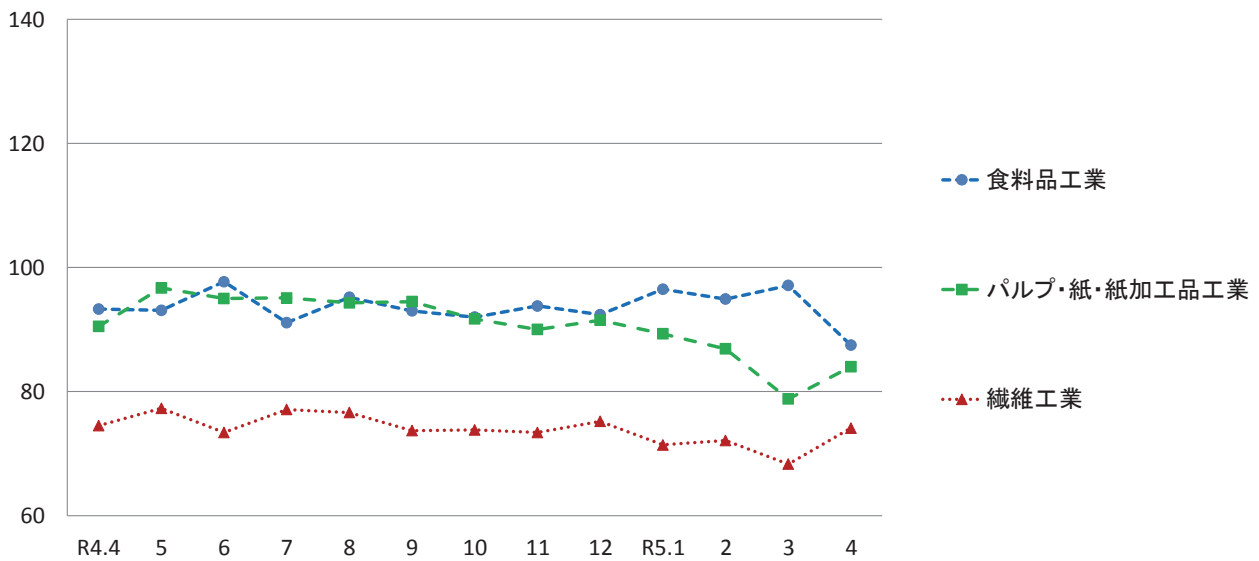

# 毎月勤労統計調査地方調査 <令和5年4月分(速報)>

公表日 令和5年6月30日  
高知県統計分析課  
823-9345

## 《事業所規模 5人以上》

### 1. 賃金の動き(1表参照)

		対前月比(差)	対前年同月比(差)
現金給与総額	237,028 円	△ 0.5 %	1.7 %
きまって支給する給与	231,287 円	1.8 %	1.5 %
特別に支払われた給与	5,741 円	△ 5,159 円	620 円

### 2. 労働時間の動き(2表参照)

出勤日数	18.6 日	0.4 日	△ 0.5 日
総実労働時間	140.7 時間	2.9 %	△ 2.2 %
所定外労働時間	7.9 時間	△ 2.5 %	8.2 %

### 3. 雇用の動き(3表参照)

常用労働者数	228,189 人	0.9 %	1.2 %
パート労働者比率	31.2 %	△ 1.0 pt	2.9 pt
労働異動率			
入職率	5.57 %		1.04 pt
離職率	4.62 %		1.11 pt

## 利用上の注意

- 令和4年1月分確報公表時から、指数は、令和2年平均を100とする令和2年基準となりました。これに伴い、令和4年1月分以降と比較できるように、令和3年12月分までの指数を令和2年平均が100となるように改定しました。令和3年12月分までの増減率は、一部を除き、改定前の指数で計算しているため、改定後の指数で計算した場合と必ずしも一致しません。
- 「-」は該当データの無いものを示し、「x」は標本数が寡少につき秘匿のため公表できないもの。「0」は集計単位未満のデータ量を示します。
- 「鉱業、採石業、砂利採取業」については、調査事業所数が少ないので公表しませんが、調査産業計には含まれます。
- 対前年同月増減率は指数により作成しています。実数で計算した場合に必ずしも一致しません。
- 平成29年1月分から日本標準産業分類(平成25年10月改定)に基づき表章しています。平成21年以前の結果との接続については、厚生労働省のWebページ(<https://www.mhlw.go.jp/toukei/list/dl/maikin-hyosyo.pdf>)を参照ください。
- 常用労働者とは、
  - ① 期間を定めずに雇われている者
  - ② 1か月以上の期間を定めて雇われている者のいずれかに該当する者をいいます。
- パートタイム労働者とは、常用労働者のうち、
  - ① 1日の所定労働時間が一般の労働者より短い者
  - ② 1日の所定労働時間が一般の労働者と同じで1週の所定労働日数が一般の労働者より短い者のいずれかに該当する労働者のことです。また、一般労働者とは、常用労働者のうち、パートタイム労働者でない労働者です。
- 入職(離職)率とは、前月末労働者数に対する月間の入職(離職)者の割合(%)です。なお、入職(離職)者には、同一企業内での事業所間の異動者を含みます。
- 調査対象事業所のうち第一種事業所(事業所規模30人以上)の抽出方法は、従来の2~3年に一度行う総入れ替え方式から、毎年1月分調査時に行う部分入れ替え方式に平成30年から変更となりました。賃金、労働時間指数とその増減率は、総入れ替え方式のときに行っていた過去に遡った改定は実施しません。
- 確報値は、速報値の集計後に新たに提出された調査票を加え再集計したものです。そのため、速報値は確報値で改訂される場合があります。

## <給与の構成について>

①現金給与総額	②きまって支給する給与		⑤特別に支払われた給与
	③所定内給与	④超過労働給与	
①=②+⑤	②=③+④	③	④
		③	④

\*①現金給与総額は、社会保険料や所得税等を控除する前の総支給額です。

\*③所定内給与とは、基本給、業績手当、職務手当等のことです。

\*④超過労働給与とは、残業手当や深夜勤務手当等のことです。

\*⑤特別に支払われた給与とは、賞与(いわゆるボーナス)、ベースアップの差額追給等のことです。

《事業所規模 5人以上》

(1表) 月間現金給与額

(単位:円、%)

産 業	現金給与総額			きまって支給する給与			所定内給与			特別に支払われた給与		
	対前月 増減率	対前年同月 増減率		対前月 増減率	対前年同月 増減率		対前月 増減率	対前年同月 増減率		対前月 増減差	対前年同月 増減差	
全国(調査産業計・確報値)	284,595	△ 2.7	0.8	272,918	1.5	0.8	253,284	1.5	0.9	11,677	△ 11,890	80
高知県(調査産業計)	237,028	△ 0.5	1.7	231,287	1.8	1.5	218,322	1.7	1.2	5,741	△ 5,159	620
建設業	279,252	△ 5.8	△ 15.1	276,143	△ 2.4	△ 5.5	266,297	△ 1.2	△ 4.7	3,109	△ 10,263	△ 33,614
製造業	242,572	△ 3.5	0.3	241,817	3.8	0.9	225,978	3.7	1.3	755	△ 17,579	△ 1,640
電気・ガス・熱供給・水道業	365,085	1.9	△ 6.6	364,407	2.3	△ 6.6	326,958	0.9	△ 7.7	678	△ 1,243	△ 374
情報通信業	299,295	△ 17.0	△ 25.3	298,644	△ 3.6	4.6	273,903	△ 1.0	3.8	651	△ 50,100	△ 114,562
運輸業、郵便業	236,312	△ 15.8	△ 0.6	236,312	0.0	1.8	194,599	2.5	△ 3.6	0	△ 44,441	△ 5,703
卸売業、小売業	215,090	11.3	10.1	196,626	3.1	2.9	184,804	2.3	2.1	18,464	15,940	14,229
金融業、保険業	327,887	2.1	33.0	327,589	2.1	32.8	314,334	1.4	31.5	298	185	298
不動産業、物品賃貸業	254,221	△ 9.9	31.0	240,230	△ 13.5	23.8	225,736	△ 13.9	34.5	13,991	9,678	13,991
学術研究、専門・技術サービス業	339,020	△ 11.4	25.4	338,653	5.0	25.6	319,489	8.2	24.0	367	△ 59,598	△ 241
宿泊業、飲食サービス業	119,441	5.6	△ 8.2	116,662	3.3	△ 10.4	111,627	2.4	△ 9.9	2,779	2,607	2,779
生活関連サービス業、娯楽業	224,576	4.4	11.3	224,576	6.7	11.4	206,682	4.0	7.9	0	△ 4,702	△ 103
教育、学習支援業	317,332	△ 0.3	4.3	313,088	1.8	3.1	309,224	1.8	2.7	4,244	△ 6,627	3,988
医療、福祉	260,965	△ 2.1	1.4	260,501	2.6	1.2	247,345	2.4	1.4	464	△ 12,203	464
複合サービス業	300,925	0.6	3.6	299,372	0.2	4.0	291,585	0.6	5.1	1,553	1,284	△ 714
サービス業(他に分類されないもの)	220,266	6.3	13.3	196,323	△ 3.6	1.3	181,914	△ 4.0	△ 1.3	23,943	20,460	23,293

注) ① 特別に支払われた給与については指数を作成していないため、実数による増減差です。

令和5年4月

② 「現金給与総額」=「きまって支給する給与」+「特別に支払われた給与」・「きまって支給する給与」=「所定内給与」+「超過労働給与」

③ 「-」は該当データの無いものを示し、「x」は標本数が寡少につき秘匿のため公表できないもの。「0」は集計単位未満のデータ量を示す。

《事業所規模 5人以上》

(2表) 月間実労働時間数および出勤日数

(単位:時間、日、%)

産 業	総実労働時間			所定内労働時間			所定外労働時間			出勤日数		
	対前月 増減率	対前年同月 増減率		対前月 増減率	対前年同月 増減率		対前月 増減率	対前年同月 増減率		対前月 増減差	対前年同月 増減差	
全国(調査産業計・確報値)	140.8	2.0	△ 0.5	130.3	2.2	△ 0.4	10.5	0.0	△ 1.9	18.2	0.4	△ 0.1
高知県(調査産業計)	140.7	2.9	△ 2.2	132.8	3.3	△ 2.7	7.9	△ 2.5	8.2	18.6	0.4	△ 0.5
建設業	159.9	△ 3.2	1.9	153.9	△ 1.3	2.2	6.0	△ 34.8	△ 6.3	21.1	△ 0.3	0.5
製造業	164.5	6.5	0.8	154.7	7.1	0.8	9.8	△ 1.0	△ 1.0	20.7	1.3	0.4
電気・ガス・熱供給・水道業	163.1	△ 3.6	8.1	145.9	△ 4.4	5.4	17.2	3.6	38.7	18.6	△ 0.9	0.3
情報通信業	178.4	6.6	1.8	159.7	6.5	△ 2.0	18.7	7.5	50.8	19.8	1.3	△ 0.8
運輸業、郵便業	180.1	△ 4.4	0.8	146.7	△ 3.2	△ 6.1	33.4	△ 9.5	49.7	20.2	△ 0.4	△ 0.2
卸売業、小売業	135.3	7.6	△ 1.1	128.6	7.1	△ 1.6	6.7	17.5	9.9	18.5	1.2	△ 1.1
金融業、保険業	148.9	4.6	3.5	138.9	4.4	0.1	10.0	7.5	96.0	18.6	0.7	△ 0.3
不動産業、物品賃貸業	144.9	△ 0.4	0.2	136.2	0.8	6.4	8.7	△ 16.3	△ 47.3	19.3	0.1	0.2
学術研究、専門・技術サービス業	157.3	△ 5.9	13.5	148.8	△ 1.5	13.3	8.5	△ 47.5	14.9	19.6	△ 0.5	1.0
宿泊業、飲食サービス業	102.3	1.3	△ 10.9	98.1	1.4	△ 10.9	4.2	△ 2.3	△ 6.6	15.5	△ 0.5	△ 1.2
生活関連サービス業、娯楽業	146.9	7.3	△ 1.3	137.3	5.2	△ 4.6	9.6	50.0	95.9	19.0	0.9	△ 0.4
教育、学習支援業	147.1	4.3	△ 6.2	133.8	2.5	△ 5.4	13.3	26.7	△ 12.5	18.4	0.3	△ 0.4
医療、福祉	139.6	4.0	△ 3.0	135.7	4.8	△ 2.9	3.9	△ 17.0	△ 4.9	18.7	0.5	△ 0.4
複合サービス業	153.2	△ 5.8	2.4	148.4	△ 6.4	3.2	4.8	20.0	△ 15.8	19.1	△ 1.2	0.3
サービス業(他に分類されないもの)	130.7	△ 3.8	0.3	122.2	△ 4.2	△ 1.0	8.5	2.4	25.0	18.2	△ 0.8	△ 0.7

注) ① 出勤日数については指数を作成していないので、実数による増減差です。

令和5年4月

② 「-」は該当データの無いものを示し、「x」は標本数が寡少につき秘匿のため公表できないもの。「0」は集計単位未満のデータ量を示す。

(図1) 賃金・労働時間・常用雇用指数(令和2年平均=100)の変化(事業所規模5人以上)

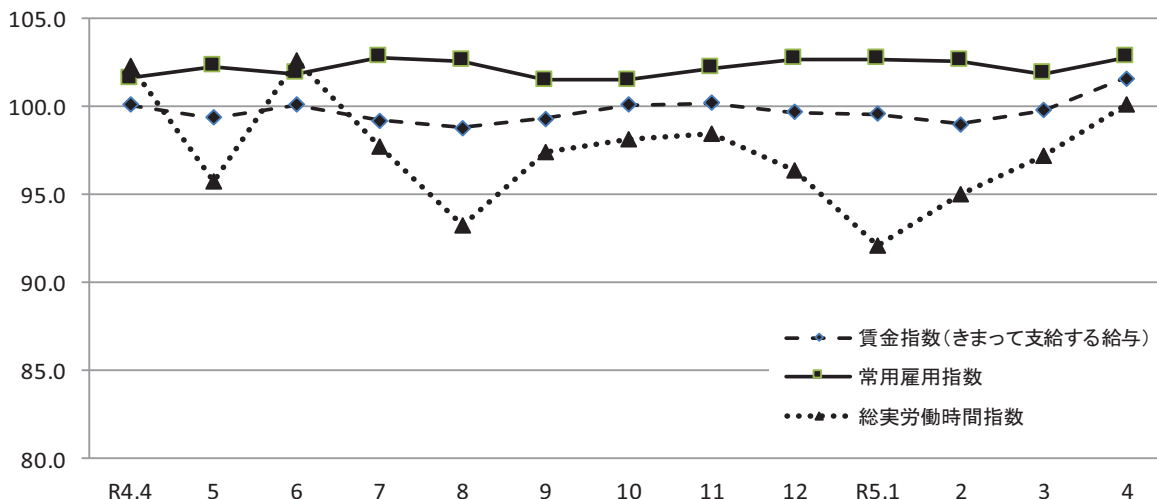

《 事業所規模 5人以上 》

(3表) 常用労働者数および労働異動率

(単位:人、%、ポイント)

産 業	本調査期間末常用労働者数			労働異動率				
	対前月 増減率	対前年同月 増 減 率	パートタイム 労働者比率	入職率	対前年同月 増 減 差	離職率	対前年同月 増 減 差	
全国(調査産業計・確報値)	52,016,869	1.2	1.8	31.7	5.46	0.07	4.30	0.14
高知県(調査産業計)	228,189	0.9	1.2	31.2	5.57	1.04	4.62	1.11
建設業	14,305	0.3	△ 0.5	3.5	1.34	△ 2.05	1.01	△ 2.74
製造業	20,939	0.3	0.2	15.9	2.07	0.35	1.76	0.42
電気・ガス・熱供給・水道業	1,259	△ 1.6	△ 0.8	3.6	1.33	△ 0.45	2.89	△ 0.45
情報通信業	2,732	0.2	△ 2.4	2.3	5.46	△ 0.59	5.28	3.86
運輸業, 郵便業	9,124	1.3	△ 8.2	12.1	1.63	0.58	0.29	△ 0.15
卸売業, 小売業	41,462	△ 0.8	△ 0.4	42.6	4.02	1.90	4.78	2.24
金融業, 保険業	5,617	1.1	△ 5.0	14.7	5.33	3.39	4.26	△ 0.30
不動産業, 物品賃貸業	2,380	△ 0.1	26.7	38.0	2.60	△ 1.77	2.69	△ 2.89
学術研究, 専門・技術サービス業	4,371	5.2	1.8	13.8	8.19	3.20	2.94	△ 1.55
宿泊業, 飲食サービス業	30,811	0.8	3.6	73.1	6.07	△ 0.69	5.27	3.09
生活関連サービス業, 娯楽業	6,961	0.7	2.1	36.1	5.98	1.76	5.25	1.66
教育, 学習支援業	14,697	7.8	△ 0.1	25.5	20.70	9.29	12.92	2.86
医療, 福祉	59,781	1.2	1.7	22.1	6.06	1.01	4.81	1.38
複合サービス業	2,906	0.7	1.1	19.5	6.62	△ 6.31	5.96	△ 10.27
サービス業(他に分類されないもの)	10,724	△ 1.4	16.3	34.2	3.68	△ 1.62	5.08	0.08

注) ① 労働異動率については指数を作成していないので、実数による増減差です。 令和5年4月  
 ② 「-」は該当データのないものを示し、「x」は標本数が寡少につき秘匿のため公表できないもの。「0」は集計単位未満のデータ量を示す。

《 事業所規模 5人以上 》

(4表) 産業別・就業形態別常用労働者数、月間給与額、労働時間数等

(単位:人、円、日、時間)

就業形態	産 業	本調査期間末 労働者数	現金給与 総 額	きまって 支給する 給 与			特別に 支払われた 給 与	出 勤 日 数	総 実 所 定 内 所 定 外 所 定 外 労働時間 労働時間 労働時間	所 定 内 労働時間	所 定 外 労働時間
				所定内 給 与	超過労働 給 与						
一般労働者	調 査 産 業 計	156,929	302,668	294,553	276,335	18,218	8,115	20.6	167.9	157.1	10.8
	製 造 業	17,616	269,273	268,375	250,105	18,270	898	21.4	175.8	164.7	11.1
	卸 売 業, 小 売 業	23,818	304,607	272,516	252,499	20,017	32,091	20.9	169.5	158.2	11.3
	医 療, 福 祉	46,548	303,486	302,891	286,492	16,399	595	20.1	155.8	151.1	4.7
パートタイム 労働者	調 査 産 業 計	71,260	93,715	93,156	91,661	1,495	559	14.4	81.1	79.8	1.3
	製 造 業	3,323	101,219	101,219	98,251	2,968	0	17.5	104.6	101.7	2.9
	卸 売 業, 小 売 業	17,644	95,078	94,883	94,048	835	195	15.4	89.7	89.0	0.7
	医 療, 福 祉	13,233	114,203	114,191	112,228	1,963	12	14.0	83.9	82.7	1.2

令和5年4月

統計表:事業所規模 5人以上

賃金指数(現金給与総額)

(R2年平均=100)

区分	調査産業計		建設業		製造業		電気・ガス・熱供給・水道業		情報通信業		運輸業,郵便業		卸売業,小売業		金融業,保険業	
	名目	実質	名目	実質	名目	実質	名目	実質	名目	実質	名目	実質	名目	実質	名目	実質
平成28年平均	109.1	111.3	108.0	110.2	101.3	103.4	x	x	146.4	149.4	107.2	109.4	101.0	103.1	123.9	126.4
29	111.8	113.0	138.7	140.2	101.6	102.7	x	x	138.7	140.2	108.5	109.7	109.1	110.3	116.3	117.6
30	99.6	100.1	90.8	91.3	105.2	105.7	123.5	124.1	114.2	114.8	101.0	101.5	100.4	100.9	117.8	118.4
令和元年	101.0	100.8	97.9	97.7	97.6	97.4	103.5	103.3	100.6	100.4	103.8	103.6	96.9	96.7	110.9	110.7
2	100.0	100.0	100.0	100.0	100.0	100.0	100.0	100.0	100.0	100.0	100.0	100.0	100.0	100.0	100.0	100.0
3	98.1	98.5	118.8	119.3	107.6	108.0	98.0	98.4	104.8	105.2	93.7	94.1	90.7	91.1	102.4	102.8
4	99.0	97.2	102.7	100.9	105.9	104.0	110.2	108.3	101.4	99.6	99.7	97.9	102.5	100.7	106.1	104.2
令和4年4月	86.4	85.5	97.7	96.7	92.2	91.3	85.8	85.0	114.4	113.3	90.3	89.4	87.3	86.4	73.9	73.2
5月	89.3	88.2	88.1	87.0	93.9	92.7	87.5	86.4	80.4	79.4	87.2	86.1	90.5	89.3	80.0	79.0
6月	136.6	134.6	140.3	138.2	135.7	133.7	212.9	209.8	124.2	122.4	96.3	94.9	110.2	108.6	183.4	180.7
7月	105.9	103.5	107.5	105.1	123.3	120.5	95.9	93.7	120.6	117.9	129.7	126.8	147.8	144.5	97.4	95.2
8月	84.8	82.8	89.2	87.1	91.0	88.9	87.1	85.1	79.6	77.7	93.9	91.7	93.7	91.5	90.5	88.4
9月	84.2	82.1	87.8	85.6	90.4	88.1	88.0	85.8	75.1	73.2	93.5	91.1	87.3	85.1	90.8	88.5
10月	86.1	83.4	88.1	85.4	87.8	85.1	95.5	92.5	111.7	108.2	91.9	89.1	93.2	90.3	91.5	88.7
11月	89.9	86.9	92.1	89.1	114.9	111.1	86.6	83.8	78.6	76.0	96.6	93.4	88.5	85.6	92.0	89.0
12月	168.3	163.7	162.8	158.4	166.2	161.7	213.1	207.3	139.4	135.6	146.2	142.2	174.2	169.5	225.2	219.1
令和5年1月	86.2	83.2	81.0	78.2	88.0	84.9	81.0	78.2	83.8	80.9	88.3	85.2	86.1	83.1	95.1	91.8
2月	84.3	81.6	82.7	80.1	89.2	86.4	80.3	77.7	95.3	92.3	87.8	85.0	85.7	83.0	94.7	91.7
3月	88.3	85.2	88.0	84.9	95.8	92.5	78.6	75.9	102.9	99.3	106.7	103.0	86.4	83.4	96.2	92.9
4月	87.9	84.0	82.9	79.3	92.5	88.4	80.1	76.6	85.4	81.6	89.8	85.9	96.1	91.9	98.3	94.0

区分	不動産業,物品賃貸業		学術研究,専門・技術サービス業		宿泊業,飲食サービス業		生活関連サービス業,娯楽業		教育,学習支援業		医療,福祉		複合サービス業		サービス業(他に分類されないもの)	
	名目	実質	名目	実質	名目	実質	名目	実質	名目	実質	名目	実質	名目	実質	名目	実質
平成28年平均	122.0	124.5	103.4	105.5	110.0	112.2	95.0	96.9	85.6	87.3	114.6	116.9	91.0	92.9	114.2	116.5
29	98.5	99.6	104.1	105.3	109.8	111.0	89.3	90.3	90.4	91.4	110.9	112.1	104.7	105.9	111.2	112.4
30	75.7	76.1	84.3	84.7	104.5	105.0	110.1	110.7	96.2	96.7	93.1	93.6	98.8	99.3	124.8	125.4
令和元年	100.0	99.8	85.9	85.7	93.5	93.3	96.5	96.3	115.3	115.1	100.4	100.2	99.8	99.6	114.3	114.1
2	100.0	100.0	100.0	100.0	100.0	100.0	100.0	100.0	100.0	100.0	100.0	100.0	100.0	100.0	100.0	100.0
3	81.2	81.5	102.8	103.2	106.6	107.0	105.1	105.5	95.7	96.1	94.4	94.8	101.6	102.0	103.9	104.3
4	86.3	84.8	90.1	88.5	121.0	118.9	107.4	105.5	86.9	85.4	94.0	92.3	107.2	105.3	115.6	113.6
令和4年4月	69.0	68.3	69.8	69.1	125.0	123.8	98.0	97.0	71.3	70.6	81.0	80.2	82.8	82.0	102.1	101.1
5月	68.7	67.8	69.4	68.5	122.0	120.4	93.8	92.6	69.0	68.1	93.8	92.6	96.1	94.9	99.6	98.3
6月	125.3	123.4	125.2	123.3	120.6	118.8	126.8	124.9	170.3	167.8	138.3	136.3	201.2	198.2	166.0	163.5
7月	76.4	74.7	88.9	86.9	137.1	134.0	138.6	135.5	71.6	70.0	85.7	83.8	86.6	84.7	113.3	110.8
8月	78.0	76.2	76.3	74.5	106.4	103.9	92.5	90.3	63.3	61.8	81.2	79.3	87.1	85.1	98.8	96.5
9月	75.3	73.4	75.4	73.5	105.9	103.2	92.2	89.9	66.2	64.5	81.8	79.7	84.3	82.2	98.2	95.7
10月	76.2	73.8	75.4	73.1	108.7	105.3	91.3	88.5	65.8	63.8	82.5	79.9	86.6	83.9	104.4	101.2
11月	78.7	76.1	79.8	77.2	109.0	105.4	92.1	89.1	66.5	64.3	89.5	86.6	88.1	85.2	102.8	99.4
12月	181.6	176.7	187.5	182.4	151.9	147.8	171.4	166.7	191.3	186.1	155.8	151.6	216.1	210.2	189.9	184.7
令和5年1月	78.7	76.0	81.4	78.6	108.1	104.3	105.9	102.2	68.0	65.6	89.2	86.1	85.8	82.8	102.9	99.3
2月	99.8	96.6	82.7	80.1	107.4	104.0	107.6	104.2	69.3	67.1	80.5	77.9	86.5	83.7	103.5	100.2
3月	100.3	96.8	98.8	95.4	108.6	104.8	104.6	101.0	74.6	72.0	83.9	81.0	85.2	82.2	108.8	105.0
4月	90.4	86.4	87.5	83.7	114.8	109.8	109.1	104.3	74.4	71.1	82.1	78.5	85.8	82.0	115.7	110.6

注) 実質賃金指数算出のための消費者物価指数は「高知市の持家の帰属家賃を除く総合」指数を使用しています。

統計表:事業所規模 5人以上

賃金指数(きまって支給する給与)

(R2年平均=100)

区分	調査産業計	建設業	製造業	電気・ガス・熱供給・水道業	情報通信業	運輸業,郵便業	卸売業,小売業	金融業,保険業
平成28年平均	108.0	109.2	101.7	x	145.0	112.5	98.2	114.1
29	109.2	126.8	100.2	x	139.7	110.9	103.9	111.2
30	99.3	90.5	103.9	126.6	116.5	99.7	101.1	115.3
令和元年	100.6	98.4	98.4	104.7	102.8	103.6	98.4	110.4
2	100.0	100.0	100.0	100.0	100.0	100.0	100.0	100.0
3	98.4	113.7	109.6	98.6	102.9	96.2	93.3	101.5
4	99.4	103.0	107.1	115.5	99.3	103.6	98.2	103.2
令和4年4月	100.1	102.2	109.3	112.6	102.5	100.6	97.4	90.3
5月	99.4	100.8	107.6	114.9	100.6	99.5	96.9	97.7
6月	100.1	102.5	109.9	118.0	99.2	105.0	97.4	100.3
7月	99.2	103.3	106.2	112.5	97.3	102.0	102.1	110.8
8月	98.8	102.9	106.2	111.6	100.1	106.2	100.3	109.9
9月	99.3	101.8	106.4	113.2	94.5	106.6	99.5	110.9
10月	100.1	103.4	104.9	124.9	95.9	104.8	99.9	111.7
11月	100.2	104.3	105.6	113.7	98.7	106.0	100.3	112.3
12月	99.7	101.8	107.1	111.7	94.8	105.7	100.2	109.8
令和5年1月	99.6	95.3	104.9	106.1	102.5	100.4	98.2	116.1
2月	99.0	97.3	106.5	103.6	119.5	100.1	97.6	115.6
3月	99.8	99.0	106.3	102.8	111.3	102.5	97.2	117.5
4月	101.6	96.6	110.3	105.2	107.2	102.4	100.2	119.9

区分	不動産業,物品賃貸業	学術研究,専門・技術サービス業	宿泊業,飲食サービス業	生活関連サービス業,娯楽業	教育,学習支援業	医療,福祉	複合サービス業	サービス業(他に分類されないもの)
平成28年平均	112.1	107.3	110.3	95.7	86.8	112.3	88.3	111.8
29	91.4	105.6	109.2	91.1	89.1	110.4	100.4	110.1
30	79.0	88.3	102.3	109.8	94.4	93.6	94.6	121.0
令和元年	98.0	90.3	91.7	94.2	109.9	100.6	98.4	111.1
2	100.0	100.0	100.0	100.0	100.0	100.0	100.0	100.0
3	84.8	104.5	106.6	99.3	94.5	95.0	100.3	100.9
4	87.3	95.7	117.6	102.1	86.6	96.8	105.8	112.6
令和4年4月	82.6	91.0	129.0	106.1	91.5	97.1	102.3	113.3
5月	82.2	90.4	125.9	101.6	88.6	97.6	104.4	110.7
6月	83.1	90.9	123.5	106.2	88.3	97.4	105.2	113.7
7月	90.8	100.4	112.2	98.9	83.8	96.9	104.3	109.4
8月	93.4	99.7	108.6	100.2	81.3	97.3	108.6	109.5
9月	90.2	98.5	108.7	99.9	85.1	98.0	104.9	109.4
10月	90.3	98.5	111.5	98.9	84.6	98.8	107.4	115.3
11月	94.2	100.9	111.4	99.8	82.9	99.5	106.1	112.6
12月	93.7	99.4	112.0	100.7	86.4	97.6	108.2	112.4
令和5年1月	94.2	106.4	111.1	114.7	87.1	99.3	106.8	114.0
2月	97.6	108.1	106.7	109.3	88.3	96.5	107.8	115.1
3月	118.3	108.9	111.9	110.8	92.6	95.7	106.2	119.2
4月	102.3	114.3	115.6	118.2	94.3	98.3	106.4	114.8

統計表:事業所規模 5人以上

労働時間指数

(R2年平均=100)

区分	調査産業計		建設業		製造業		電気・ガス・熱供給・水道業		情報通信業		運輸業,郵便業		卸売業,小売業		金融業,保険業	
	総実	所定外	総実	所定外	総実	所定外	総実	所定外	総実	所定外	総実	所定外	総実	所定外	総実	所定外
平成28年平均	105.4	121.9	103.7	152.3	103.6	114.3	x	x	97.4	106.7	103.7	83.5	111.1	111.5	107.5	178.2
29	106.0	120.9	104.3	137.2	101.0	107.6	x	x	97.7	95.9	97.8	70.5	118.5	180.0	107.7	163.6
30	104.1	107.6	106.0	151.1	105.0	126.0	108.6	163.9	100.2	131.0	95.1	73.9	110.9	112.6	110.9	168.0
令和元年	100.3	109.6	100.5	101.9	99.7	103.5	103.8	95.1	99.3	106.4	103.1	99.1	102.1	100.8	103.3	149.8
2	100.0	100.0	100.0	100.0	100.0	100.0	100.0	100.0	100.0	100.0	100.0	100.0	100.0	100.0	100.0	100.0
3	97.9	84.8	99.9	114.4	99.0	101.4	97.4	80.9	99.5	81.2	88.4	46.4	95.4	61.6	103.3	140.9
4	97.7	80.4	96.1	80.2	96.8	78.7	105.7	148.5	104.8	115.1	94.5	57.6	99.0	84.6	99.6	103.5
令和4年4月	102.3	88.0	96.3	66.7	102.8	83.9	103.1	133.3	108.1	103.3	97.0	58.7	101.3	95.3	102.8	98.1
5月	95.8	78.3	81.8	46.9	91.2	78.0	95.4	123.7	100.1	93.3	93.3	54.2	95.6	73.4	93.7	86.5
6月	102.6	79.5	99.1	58.3	102.1	83.1	112.6	125.8	110.4	114.2	97.7	57.9	101.7	82.8	107.2	84.6
7月	97.7	73.5	96.0	46.9	97.9	78.8	105.7	146.2	104.7	120.8	92.9	54.2	101.8	79.7	105.9	140.4
8月	93.3	69.9	93.1	53.1	89.7	70.3	105.9	139.8	107.4	117.5	91.5	55.8	97.9	76.6	94.8	107.7
9月	97.4	79.5	99.0	75.0	95.8	75.4	115.2	273.1	105.7	120.8	91.9	56.8	99.1	78.1	102.6	113.5
10月	98.2	81.9	99.1	84.4	97.4	77.1	107.6	173.1	101.8	127.5	94.9	57.9	98.7	84.4	101.4	130.8
11月	98.5	83.1	101.0	97.9	98.4	80.5	110.4	180.6	106.2	126.7	94.0	59.7	100.2	81.3	101.5	126.9
12月	96.4	80.7	96.9	79.2	98.2	82.2	105.4	161.3	106.8	127.5	93.4	56.6	98.7	93.8	101.9	123.1
令和5年1月	92.1	92.8	90.3	69.8	86.0	75.4	101.3	146.2	104.7	113.3	95.3	77.4	94.8	100.0	101.9	167.3
2月	95.0	92.8	99.7	90.6	98.4	80.5	107.2	172.0	106.2	148.3	93.9	75.3	94.9	85.9	97.7	157.7
3月	97.2	97.6	101.3	95.8	97.2	83.9	115.7	178.5	103.2	145.0	102.3	97.1	93.2	89.1	101.7	178.8
4月	100.1	95.2	98.1	62.5	103.6	83.1	111.5	184.9	110.0	155.8	97.8	87.9	100.2	104.7	106.4	192.3

区分	不動産業,物品賃貸業		学術研究,専門・技術サービス業		宿泊業,飲食サービス業		生活関連サービス業,娯楽業		教育,学習支援業		医療,福祉		複合サービス業		サービス業(他に分類されないもの)	
	総実	所定外	総実	所定外	総実	所定外	総実	所定外	総実	所定外	総実	所定外	総実	所定外	総実	所定外
平成28年平均	104.0	168.9	107.4	101.3	123.8	250.7	114.1	180.9	95.7	46.9	96.9	128.8	97.2	83.6	100.9	112.1
29	94.8	93.5	101.9	78.4	118.7	170.4	102.4	173.2	97.5	69.9	98.2	127.8	103.8	91.8	102.4	78.0
30	87.4	56.5	101.0	95.8	109.9	115.4	107.7	98.4	102.0	164.7	97.7	82.5	98.7	68.3	105.6	93.7
令和元年	98.6	121.0	102.4	112.5	96.4	80.2	100.6	154.1	103.9	215.4	97.5	103.7	97.0	105.5	105.2	95.1
2	100.0	100.0	100.0	100.0	100.0	100.0	100.0	100.0	100.0	100.0	100.0	100.0	100.0	100.0	100.0	100.0
3	92.5	94.4	95.6	75.7	102.4	111.1	106.9	122.0	100.6	152.6	98.6	89.0	100.4	87.3	94.4	83.7
4	101.2	203.6	91.6	61.7	110.9	69.7	111.1	109.2	96.7	148.4	94.9	80.1	100.6	72.3	97.5	90.6
令和4年4月	98.6	206.3	91.4	63.2	122.2	95.7	118.6	104.3	112.0	214.1	98.6	80.4	98.7	71.3	98.5	88.3
5月	97.5	208.8	86.6	57.3	121.8	89.4	114.8	110.6	100.6	184.5	94.0	80.4	97.5	78.8	90.9	74.0
6月	104.1	193.8	95.4	53.8	119.8	83.0	115.8	102.1	115.6	188.7	98.3	78.4	104.7	52.5	96.7	66.2
7月	92.4	168.8	92.1	57.3	105.8	59.6	107.7	104.3	96.0	133.8	95.0	72.5	99.5	58.8	100.3	93.5
8月	106.0	182.5	93.5	47.9	104.3	76.6	111.7	159.6	61.7	29.6	94.6	82.4	105.6	55.0	98.3	88.3
9月	102.5	175.0	91.9	57.3	106.0	68.1	109.7	121.3	98.6	139.4	94.7	82.4	101.0	81.3	97.7	96.1
10月	99.7	180.0	92.4	58.1	108.4	66.0	112.0	136.2	96.8	149.3	95.4	82.4	100.7	80.0	101.9	109.1
11月	109.1	223.8	94.0	67.5	105.1	70.2	107.7	100.0	97.7	145.1	96.4	84.3	98.2	72.5	100.5	100.0
12月	107.6	212.5	90.3	62.4	105.0	57.4	107.3	80.9	90.6	121.1	93.4	86.3	108.7	118.8	97.2	105.2
令和5年1月	92.6	98.8	94.0	86.3	107.0	148.9	110.4	187.2	82.4	104.2	88.4	92.2	96.4	78.8	95.4	102.6
2月	96.2	122.5	96.1	97.4	102.4	131.9	107.0	157.4	92.2	123.9	90.9	92.2	91.6	58.8	100.1	107.8
3月	99.2	130.0	110.2	138.5	107.6	91.5	109.1	136.2	100.8	147.9	91.9	92.2	107.3	50.0	102.7	107.8
4月	98.8	108.8	103.7	72.6	108.9	89.4	117.1	204.3	105.1	187.3	95.6	76.5	101.1	60.0	98.8	110.4



統計表:事業所規模 5人以上

常用雇用指数

(R2年平均 = 100)

区分	調査産業計	建設業	製造業	電気・ガス・熱供給・水道業	情報通信業	運輸業,郵便業	卸売業,小売業	金融業,保険業
平成28年平均	96.1	94.7	84.8	x	98.2	102.6	98.6	111.8
29	98.1	97.5	86.9	x	98.3	105.6	101.2	108.3
30	99.6	91.3	105.6	104.9	99.6	105.4	101.2	106.5
令和元年	100.5	97.5	104.5	103.5	100.5	106.3	101.1	103.5
2	100.0	100.0	100.0	100.0	100.0	100.0	100.0	100.0
3	99.5	98.3	93.0	65.7	100.7	108.1	100.1	98.8
4	101.9	94.2	100.7	99.1	100.5	103.5	98.7	100.4
令和4年4月	101.6	93.8	101.2	98.4	104.0	108.5	98.2	103.8
5月	102.3	95.0	102.1	97.8	103.2	107.4	98.4	100.4
6月	101.9	94.5	100.8	99.1	102.3	100.8	98.4	98.3
7月	102.8	93.7	101.4	98.8	101.4	101.5	98.5	97.8
8月	102.6	93.7	100.4	99.1	100.3	102.0	98.2	96.8
9月	101.5	94.1	100.4	98.8	100.1	100.6	98.1	97.6
10月	101.5	94.0	99.5	98.8	98.6	99.3	98.6	97.8
11月	102.2	93.6	99.7	100.9	98.7	99.9	98.9	98.0
12月	102.7	93.1	100.2	100.9	97.8	99.7	98.8	99.3
令和5年1月	102.7	92.5	102.7	100.6	97.2	99.1	98.4	98.1
2月	102.6	92.8	103.1	99.5	97.1	98.4	99.1	98.3
3月	101.9	93.0	101.1	99.1	101.3	98.3	98.5	97.6
4月	102.8	93.3	101.4	97.6	101.5	99.6	97.8	98.6

区分	不動産業,物品賃貸業	学術研究,専門・技術サービス業	宿泊業,飲食サービス業	生活関連サービス業,娯楽業	教育,学習支援業	医療,福祉	複合サービス業	サービス業(他に分類されないもの)
平成28年平均	169.8	105.0	79.5	98.8	106.0	97.2	107.5	96.1
29	162.6	103.4	86.2	100.9	102.8	97.2	114.3	102.7
30	112.2	99.8	88.8	106.4	100.8	98.3	114.8	104.0
令和元年	114.4	98.7	99.1	107.0	100.1	98.5	103.0	96.5
2	100.0	100.0	100.0	100.0	100.0	100.0	100.0	100.0
3	100.5	71.6	105.1	104.3	98.0	101.7	97.3	92.9
4	113.7	102.5	121.8	95.9	94.3	102.3	91.5	94.9
令和4年4月	113.5	101.2	123.3	95.4	91.4	102.2	90.2	86.9
5月	111.4	101.9	125.0	95.7	94.1	103.0	90.7	87.7
6月	112.1	102.7	124.3	96.5	94.8	103.1	90.8	86.8
7月	112.1	103.7	126.9	95.8	95.1	102.8	89.8	103.1
8月	114.1	103.7	127.3	96.1	93.3	102.5	89.8	103.2
9月	113.3	103.7	118.5	95.2	92.9	102.6	89.7	101.7
10月	114.7	103.1	118.4	95.3	94.9	102.1	89.8	103.9
11月	114.1	104.0	122.4	97.8	95.4	102.4	91.1	103.6
12月	112.8	103.6	125.4	98.6	95.0	103.1	92.8	102.6
令和5年1月	143.1	97.5	125.0	100.3	93.4	103.0	92.7	102.8
2月	144.0	97.7	124.5	98.5	93.5	102.8	92.5	102.1
3月	143.9	97.9	126.7	96.7	84.7	102.6	90.6	102.5
4月	143.8	103.0	127.7	97.4	91.3	103.9	91.2	101.1

《 事業所規模 30人以上 》

1. 賃金の動き(1表参照)

		対前月比(差)	対前年同月比(差)
現金給与総額	265,652 円	△ 0.7 %	3.0 %
きまって支給する給与	263,401 円	2.7 %	3.9 %
特別に支払われた給与	2,251 円	△ 9,019 円	△ 2,442 円

2. 労働時間の動き(2表参照)

		対前月比(差)	対前年同月比(差)
出勤日数	19.0 日	0.7 日	0.2 日
総実労働時間	146.1 時間	4.4 %	1.8 %
所定外労働時間	8.3 時間	△ 3.5 %	16.9 %

3. 雇用の動き(3表参照)

		対前月比(差)	対前年同月比(差)
常用労働者数	114,921 人	1.4 %	0.4 %
パート労働者比率	22.6 %	△ 1.1 pt	△ 1.8 pt
労働異動率			
入職率	5.74 %		0.42 pt
離職率	4.33 %		0.24 pt

《 事業所規模 30人以上 》

(1表) 月間現金給与額 (単位:円、%)

産 業	現金給与総額		きまって支給する給与		所定内給与		特別に支払われた給与					
	対前月 増減率	対前年同月 増減率	対前月 増減率	対前年同月 増減率	対前月 増減率	対前年同月 増減率	対前月 増減率	対前年同月 増減率				
全国(調査産業計・確報値)	324,953	△ 3.2	1.0	310,867	1.3	1.0	285,120	1.2	1.2	14,086	△ 14,750	206
高知県(調査産業計)	265,652	△ 0.7	3.0	263,401	2.7	3.9	247,446	2.2	3.4	2,251	△ 9,019	△ 2,442
建設業	287,480	△ 15.4	△ 1.8	287,402	△ 1.1	△ 1.7	269,052	△ 1.4	△ 2.1	78	△ 49,095	△ 122
製造業	268,821	△ 0.1	2.1	267,898	3.1	2.8	245,656	2.2	2.7	923	△ 8,403	△ 1,816
電気・ガス・熱供給・水道業	414,827	2.3	△ 4.2	413,701	2.8	△ 4.5	364,114	1.0	△ 4.8	1,126	△ 2,047	1,126
情報通信業	325,760	△ 17.5	△ 30.8	324,816	1.2	7.6	297,091	△ 0.6	6.5	944	△ 72,926	△ 167,582
運輸業、郵便業	255,465	△ 3.1	1.9	255,465	0.7	1.9	221,903	2.3	1.6	0	△ 10,062	0
卸売業、小売業	214,803	12.1	10.2	201,988	6.7	9.3	189,981	5.3	6.4	12,815	10,464	2,446
金融業、保険業	349,584	0.8	5.1	349,584	0.8	5.1	336,639	0.3	6.3	0	0	0
不動産業、物品賃貸業	219,798	△ 0.5	2.3	219,798	1.4	2.3	202,515	1.8	4.0	0	△ 4,063	0
学術研究、専門・技術サービス業	327,608	△ 15.8	△ 3.3	326,788	3.9	△ 3.1	311,325	4.0	△ 2.8	820	△ 73,710	△ 419
宿泊業、飲食サービス業	113,505	1.7	10.5	113,505	2.4	10.4	106,379	2.3	8.4	0	△ 738	0
生活関連サービス業、娯楽業	179,134	△ 2.2	△ 5.5	179,134	1.1	△ 5.4	168,208	△ 0.9	△ 6.0	0	△ 6,061	△ 299
教育、学習支援業	343,065	2.2	7.7	342,996	2.3	7.9	337,880	2.0	7.7	69	△ 226	△ 318
医療、福祉	294,359	△ 1.4	4.3	293,726	3.0	4.2	276,679	2.5	3.8	633	△ 12,947	633
複合サービス業	290,354	△ 2.1	△ 2.9	287,649	△ 2.9	△ 2.7	276,806	△ 1.8	△ 1.9	2,705	2,239	△ 319
サービス業(他に分類されないもの)	189,505	△ 2.4	3.9	189,049	0.3	3.8	174,643	0.4	2.4	456	△ 5,190	396

注) ① 特別に支払われた給与については指数を作成していないため、実数による増減差です。  
 ② 「現金給与総額」＝「きまって支給する給与」＋「特別に支払われた給与」＋「所定内給与」＋「超過労働給与」  
 ③ 「-」は該当データの無いものを示し、「x」は標本数が少少につき秘匿のため公表できないもの、「0」は集計単位未満のデータ量を示す。

《 事業所規模 30人以上 》

(2表) 月間実労働時間数および出勤日数 (単位:時間、日、%)

産 業	総実労働時間		所定内労働時間		所定外労働時間		出勤日数					
	対前月 増減率	対前年同月 増減率	対前月 増減率	対前年同月 増減率	対前月 増減率	対前年同月 増減率	対前月 増減率	対前年同月 増減率				
全国(調査産業計・確報値)	148.3	1.7	△ 0.5	135.7	1.8	△ 0.3	12.6	0.8	△ 2.3	18.5	0.3	△ 0.1
高知県(調査産業計)	146.1	4.4	1.8	137.8	4.9	1.0	8.3	△ 3.5	16.9	19.0	0.7	0.2
建設業	163.1	△ 8.6	8.4	153.5	△ 7.0	6.9	9.6	△ 28.9	39.1	21.2	△ 1.5	0.8
製造業	174.2	9.7	5.0	161.1	10.8	5.4	13.1	△ 2.2	0.0	21.3	2.2	1.2
電気・ガス・熱供給・水道業	155.1	△ 7.6	△ 0.4	139.9	△ 8.1	0.1	15.2	△ 2.6	△ 4.4	18.3	△ 1.5	0.1
情報通信業	186.7	10.9	6.1	172.1	10.0	5.7	14.6	23.7	11.5	20.8	2.1	0.1
運輸業、郵便業	173.9	1.2	11.2	144.5	2.8	5.6	29.4	△ 6.4	50.8	19.0	0.0	0.2
卸売業、小売業	140.6	7.3	2.9	133.5	6.3	0.6	7.1	31.5	82.2	19.2	1.3	0.1
金融業、保険業	150.9	4.2	0.0	138.2	4.1	△ 1.4	12.7	5.0	17.6	18.8	0.6	0.2
不動産業、物品賃貸業	136.6	△ 3.8	△ 2.3	126.1	△ 2.7	0.6	10.5	△ 15.3	△ 27.0	18.2	△ 0.7	△ 0.5
学術研究、専門・技術サービス業	147.0	△ 6.4	△ 1.0	139.4	△ 6.9	△ 0.3	7.6	4.1	△ 12.6	18.7	△ 1.6	0.0
宿泊業、飲食サービス業	90.3	1.5	5.0	85.5	5.7	3.3	4.8	△ 40.7	50.0	15.2	1.0	1.3
生活関連サービス業、娯楽業	141.4	7.4	3.0	135.3	6.3	2.3	6.1	38.6	22.1	18.7	0.7	0.4
教育、学習支援業	149.3	4.3	△ 3.3	137.8	2.8	△ 5.7	11.5	27.8	38.5	18.8	0.4	△ 0.5
医療、福祉	144.6	6.0	0.4	140.3	6.9	0.5	4.3	△ 17.3	△ 2.3	18.9	0.9	0.0
複合サービス業	153.8	△ 3.9	2.0	147.0	△ 4.9	2.7	6.8	21.4	△ 9.3	19.1	△ 0.9	0.5
サービス業(他に分類されないもの)	127.1	△ 5.0	△ 1.0	118.7	△ 5.2	△ 0.6	8.4	△ 2.3	△ 5.6	18.3	△ 0.9	△ 0.5

注) ① 出勤日数については指数を作成していないため、実数による増減差です。  
 ② 「-」は該当データの無いものを示し、「x」は標本数が少少につき秘匿のため公表できないもの、「0」は集計単位未満のデータ量を示す。

(図1) 賃金・労働時間・常用雇用指数(令和2年平均=100)の変化(事業所規模30人以上)

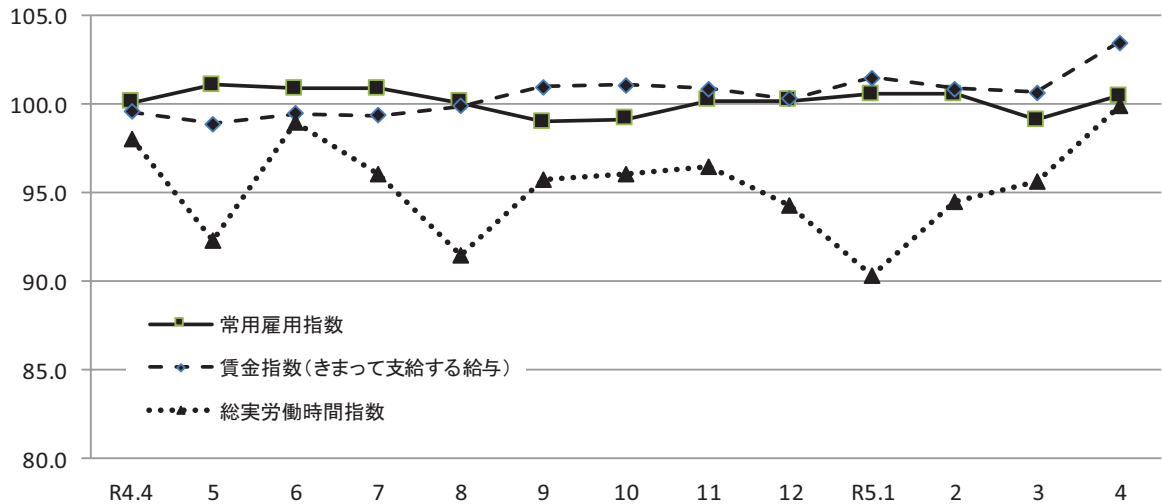

《 事業所規模 30人以上 》

(3表) 常用労働者数および労働異動率

(単位: 人、%、ポイント)

産 業	本調査期間末常用労働者数			労働異動率				
	対前月増減率	対前年同月増減率	パートタイム労働者比率	入職率	対前年同月増減差	離職率	対前年同月増減差	
全国(調査産業計・確報値)	29,577,434	1.7	0.7	24.3	5.70	△ 0.07	4.07	△ 0.04
高知県(調査産業計)	114,921	1.4	0.4	22.6	5.74	0.42	4.33	0.24
建設業	3,977	2.6	1.8	2.0	2.97	0.62	0.36	△ 1.06
製造業	12,720	1.1	7.4	8.9	2.62	0.89	1.48	0.16
電気・ガス・熱供給・水道業	759	△ 1.2	△ 2.2	2.2	2.21	△ 0.73	3.39	△ 0.20
情報通信業	1,829	0.3	△ 4.0	3.4	5.26	△ 0.51	4.99	2.92
運輸業, 郵便業	4,652	1.0	△ 6.4	11.5	1.59	△ 0.53	0.56	△ 0.32
卸売業, 小売業	16,108	△ 0.1	△ 3.6	39.1	2.82	0.14	2.93	1.04
金融業, 保険業	2,684	△ 0.1	△ 0.7	10.7	3.91	△ 0.40	3.98	△ 1.61
不動産業, 物品賃貸業	1,257	1.3	55.3	39.5	5.00	△ 3.10	3.71	△ 5.12
学術研究, 専門・技術サービス業	1,551	△ 1.1	△ 14.4	11.1	2.74	△ 6.25	3.83	△ 5.32
宿泊業, 飲食サービス業	7,037	0.1	9.3	72.6	5.86	△ 0.92	5.76	△ 0.88
生活関連サービス業, 娯楽業	2,273	△ 0.9	△ 2.2	39.8	4.19	0.16	5.06	△ 0.29
教育, 学習支援業	9,970	10.2	1.7	20.1	22.03	7.37	11.79	0.23
医療, 福祉	42,121	1.0	△ 0.2	14.4	5.30	△ 0.04	4.27	1.09
複合サービス業	1,673	1.1	△ 2.6	19.1	11.55	0.79	10.40	△ 4.59
サービス業(他に分類されないもの)	6,190	△ 0.5	0.5	40.9	4.84	△ 0.78	5.34	△ 0.49

注) ① 労働異動率については指数を作成していないので、実数による増減差です。

令和5年4月

② 「-」は該当データのないものを示し、「x」は標本数が寡少につき秘匿のため公表できないもの。「0」は集計単位未満のデータ量を示す。

《 事業所規模 30人以上 》

(4表) 産業別・就業形態別常用労働者数、月間給与額、労働時間数等

(単位: 人、円、日、時間)

就業形態	産 業	本調査期間末労働者数	現金給与総額	きまって支給する給与			特別に支払われた給与	出勤日数	総労働時間	実所定内労働時間	所定外労働時間
				所定内給与	超過労働給与						
一般労働者	調査産業計	88,930	313,246	310,334	290,308	20,026	2,912	20.2	163.2	152.8	10.4
	製造業	11,593	282,560	281,546	257,851	23,695	1,014	21.5	178.5	164.7	13.8
	卸売業, 小売業	9,816	283,291	262,214	243,218	18,996	21,077	20.3	164.0	153.0	11.0
	医療, 福祉	36,066	322,195	321,456	301,989	19,467	739	19.7	153.6	148.8	4.8
パートタイム労働者	調査産業計	25,991	103,741	103,738	101,633	2,105	3	15.0	88.4	86.9	1.5
	製造業	1,127	129,524	129,524	122,020	7,504	0	19.1	131.0	125.1	5.9
	卸売業, 小売業	6,292	108,575	108,575	107,409	1,166	0	17.6	104.1	103.2	0.9
	医療, 福祉	6,055	131,839	131,827	128,908	2,919	12	14.1	92.4	91.1	1.3

令和5年4月

統計表:事業所規模 30人以上

賃金指数(現金給与総額)

(R2年平均=100)

区分	調査産業計		建設業		製造業		電気・ガス・熱供給・水道業		情報通信業		運輸業、郵便業		卸売業、小売業		金融業、保険業	
	名目	実質	名目	実質	名目	実質	名目	実質	名目	実質	名目	実質	名目	実質	名目	実質
平成28年平均	105.1	107.2	x	x	96.9	98.9	x	x	125.7	128.3	100.6	102.7	93.2	95.1	138.1	140.9
29	105.0	106.2	x	x	101.3	102.4	x	x	126.3	127.7	95.2	96.3	95.0	96.1	127.8	129.2
30	97.7	98.2	x	x	103.9	104.4	x	x	112.9	113.5	98.3	98.8	96.7	97.2	117.6	118.2
令和元年	103.0	102.8	99.6	99.4	101.2	101.0	102.0	101.8	97.9	97.7	103.9	103.7	103.4	103.2	113.1	112.9
2	100.0	100.0	100.0	100.0	100.0	100.0	100.0	100.0	100.0	100.0	100.0	100.0	100.0	100.0	100.0	100.0
3	97.7	98.1	110.5	110.9	105.2	105.6	99.7	100.1	105.6	106.0	81.8	82.1	92.4	92.8	111.0	111.4
4	98.8	97.1	78.7	77.3	107.0	105.1	117.7	115.6	100.4	98.6	99.3	97.5	95.3	93.6	134.0	131.6
令和4年4月	84.4	83.6	65.6	65.0	89.7	88.8	90.2	89.3	118.5	117.3	84.8	84.0	85.4	84.6	101.8	100.8
5月	89.7	88.5	69.9	69.0	92.4	91.2	92.4	91.2	72.6	71.7	84.9	83.8	81.0	80.0	101.9	100.6
6月	144.4	142.3	91.5	90.1	149.8	147.6	231.0	227.6	130.8	128.9	86.0	84.7	108.2	106.6	294.0	289.7
7月	99.4	97.2	88.1	86.1	124.2	121.4	92.6	90.5	115.8	113.2	153.4	150.0	119.7	117.0	102.7	100.4
8月	85.0	83.0	72.3	70.6	89.5	87.4	93.9	91.7	77.0	75.2	91.1	89.0	94.2	92.0	103.2	100.8
9月	84.3	82.2	68.0	66.3	90.1	87.8	90.6	88.3	71.8	70.0	92.3	90.0	82.6	80.5	102.9	100.3
10月	86.6	83.9	70.3	68.1	86.2	83.5	105.3	102.0	118.2	114.5	87.5	84.8	96.6	93.6	103.9	100.7
11月	90.7	87.7	80.2	77.6	128.0	123.8	92.9	89.8	73.0	70.6	93.9	90.8	84.1	81.3	103.4	100.0
12月	172.9	168.2	119.9	116.6	172.5	167.8	248.5	241.7	144.4	140.5	156.1	151.8	152.5	148.3	287.4	279.6
令和5年1月	86.4	83.4	60.2	58.1	87.8	84.7	87.7	84.7	81.3	78.5	85.3	82.3	86.2	83.2	103.7	100.1
2月	84.5	81.8	64.1	62.1	89.1	86.3	86.5	83.7	81.0	78.4	84.0	81.3	85.3	82.6	104.1	100.8
3月	87.5	84.5	76.1	73.5	91.7	88.5	84.4	81.5	99.5	96.0	89.2	86.1	84.0	81.1	106.2	102.5
4月	86.9	83.1	64.4	61.6	91.6	87.6	86.4	82.6	82.0	78.4	86.4	82.6	94.1	90.0	107.0	102.3

区分	不動産業、物品賃貸業		学術研究、専門・技術サービス業		宿泊業、飲食サービス業		生活関連サービス業、娯楽業		教育、学習支援業		医療、福祉		複合サービス業		サービス業(他に分類されないもの)	
	名目	実質	名目	実質	名目	実質	名目	実質	名目	実質	名目	実質	名目	実質	名目	実質
平成28年平均	84.0	85.7	113.0	115.3	108.4	110.6	141.8	144.7	82.8	84.5	115.6	118.0	96.6	98.6	110.3	112.6
29	x	x	111.1	112.3	114.9	116.2	147.0	148.6	92.5	93.5	113.0	114.3	94.3	95.3	112.9	114.2
30	87.5	87.9	101.1	101.6	111.2	111.8	167.5	168.3	98.4	98.9	94.7	95.2	91.1	91.6	130.3	131.0
令和元年	121.4	121.2	90.6	90.4	107.2	107.0	140.4	140.1	121.6	121.4	99.2	99.0	97.0	96.8	120.3	120.1
2	100.0	100.0	100.0	100.0	100.0	100.0	100.0	100.0	100.0	100.0	100.0	100.0	100.0	100.0	100.0	100.0
3	85.7	86.0	107.9	108.3	91.7	92.1	138.7	139.3	96.1	96.5	95.0	95.4	99.9	100.3	110.9	111.3
4	112.6	110.6	101.0	99.2	79.7	78.3	152.2	149.5	90.4	88.8	95.1	93.4	102.9	101.1	135.4	133.0
令和4年4月	93.0	92.1	81.8	81.0	80.0	79.2	139.1	137.7	76.3	75.5	80.7	79.9	80.7	79.9	114.8	113.7
5月	90.5	89.3	79.6	78.6	80.7	79.7	140.6	138.8	71.0	70.1	96.9	95.7	85.6	84.5	113.9	112.4
6月	189.8	187.0	175.8	173.2	77.8	76.7	164.9	162.5	163.2	160.8	142.4	140.3	195.1	192.2	200.8	197.8
7月	94.2	92.1	88.2	86.2	84.4	82.5	187.7	183.5	79.0	77.2	85.1	83.2	82.8	80.9	123.2	120.4
8月	92.8	90.6	82.1	80.2	80.3	78.4	139.7	136.4	67.5	65.9	82.7	80.8	84.8	82.8	115.5	112.8
9月	94.1	91.7	79.8	77.8	76.8	74.9	136.4	132.9	70.3	68.5	83.6	81.5	81.1	79.0	111.9	109.1
10月	96.2	93.2	79.9	77.4	75.9	73.5	138.3	134.0	69.8	67.6	83.4	80.8	83.6	81.0	121.2	117.4
11月	95.3	92.2	80.4	77.8	77.4	74.9	137.5	133.0	68.6	66.3	88.5	85.6	86.3	83.5	122.9	118.9
12月	234.3	227.9	197.0	191.6	93.3	90.8	206.9	201.3	207.4	201.8	161.5	157.1	199.9	194.5	240.6	234.0
令和5年1月	94.8	91.5	75.3	72.7	85.5	82.5	126.8	122.4	74.4	71.8	89.6	86.5	79.9	77.1	115.0	111.0
2月	94.6	91.6	75.4	73.0	87.8	85.0	157.6	152.6	75.9	73.5	83.0	80.3	82.5	79.9	117.4	113.6
3月	95.6	92.3	93.9	90.6	86.9	83.9	134.4	129.7	80.5	77.7	85.5	82.5	80.1	77.3	122.2	118.0
4月	95.1	90.9	79.1	75.6	88.4	84.5	131.4	125.6	82.2	78.6	84.2	80.5	78.4	75.0	119.3	114.1

注) 実質賃金指数算出のための消費者物価指数は「高知市の持家の帰属家賃を除く総合」指数を使用しています。

## 統計表:事業所規模 30人以上

### 賃金指数(きまって支給する給与)

(R2年平均=100)

区分	調査産業計	建設業	製造業	電気・ガス・熱供給・水道業	情報通信業	運輸業,郵便業	卸売業,小売業	金融業,保険業
平成28年平均	104.8	x	97.8	x	132.1	108.5	90.2	125.0
29	104.6	x	99.9	x	131.0	103.6	91.5	116.5
30	97.0	x	102.9	x	119.2	100.9	98.3	111.6
令和元年	101.8	98.3	101.0	102.2	97.9	104.8	103.8	108.4
2	100.0	100.0	100.0	100.0	100.0	100.0	100.0	100.0
3	97.5	107.6	107.5	101.0	104.6	85.1	95.6	106.2
4	99.4	84.0	107.5	122.1	98.0	103.3	94.1	121.3
令和4年4月	99.6	82.0	109.2	118.9	100.7	100.7	93.7	120.4
5月	98.9	79.5	106.0	121.7	96.2	100.8	93.6	120.6
6月	99.5	84.3	109.2	121.5	96.1	101.9	94.0	120.4
7月	99.4	84.7	108.8	121.5	94.7	101.3	93.1	121.5
8月	99.9	84.3	107.8	119.4	102.0	108.2	94.6	122.0
9月	101.0	84.9	108.1	118.4	95.1	109.6	95.6	121.7
10月	101.1	87.1	105.9	138.6	96.5	103.8	95.7	122.9
11月	100.9	88.2	106.9	122.3	96.7	104.1	97.4	122.3
12月	100.3	83.4	108.6	119.8	96.5	104.3	95.7	120.8
令和5年1月	101.5	75.3	107.6	115.2	107.7	100.6	99.6	122.7
2月	100.9	80.1	109.3	111.1	107.4	99.8	98.3	123.1
3月	100.7	81.4	108.9	110.5	107.1	101.9	96.0	125.6
4月	103.5	80.6	112.3	113.6	108.4	102.6	102.4	126.6

区分	不動産業,物品賃貸業	学術研究,専門・技術サービス業	宿泊業,飲食サービス業	生活関連サービス業,娯楽業	教育,学習支援業	医療,福祉	複合サービス業	サービス業(他に分類されないもの)
平成28年平均	89.3	105.7	107.7	130.3	85.8	113.4	92.6	108.5
29	x	106.3	113.8	136.4	88.6	112.5	90.1	110.1
30	87.6	97.4	108.6	150.2	94.6	94.5	86.8	125.2
令和元年	115.5	87.5	105.2	127.8	113.4	99.1	96.6	114.8
2	100.0	100.0	100.0	100.0	100.0	100.0	100.0	100.0
3	84.8	104.4	92.3	130.6	93.2	94.6	99.4	103.9
4	109.9	101.1	80.5	142.3	88.3	97.7	102.4	127.0
令和4年4月	110.3	101.8	83.5	142.9	95.5	96.7	99.1	124.7
5月	107.4	99.5	84.2	144.7	88.9	98.0	99.8	123.5
6月	107.6	100.4	79.5	141.8	88.2	98.2	101.0	125.7
7月	111.8	102.2	81.7	141.5	86.9	98.5	99.2	125.3
8月	110.1	102.6	80.6	143.7	84.5	99.2	105.2	124.3
9月	111.6	99.7	78.0	140.4	88.0	100.3	100.6	121.6
10月	114.1	99.7	79.3	142.3	87.4	100.0	103.0	131.2
11月	113.1	100.4	80.8	141.5	85.9	100.9	101.3	129.6
12月	111.8	100.2	78.5	137.1	89.4	99.3	104.3	130.2
令和5年1月	112.5	94.1	88.0	130.5	92.8	102.3	99.0	124.6
2月	112.3	94.3	86.7	130.6	94.8	99.6	102.2	127.4
3月	111.3	94.8	90.1	133.7	100.7	97.8	99.2	129.0
4月	112.8	98.6	92.2	135.2	103.0	100.8	96.4	129.4

統計表:事業所規模 30人以上

労働時間指数

(R2年平均=100)

区分	調査産業計		建設業		製造業		電気・ガス・熱供給・水道業		情報通信業		運輸業、郵便業		卸売業、小売業		金融業、保険業	
	総実	所定外	総実	所定外	総実	所定外	総実	所定外	総実	所定外	総実	所定外	総実	所定外	総実	所定外
平成28年平均	101.1	111.5	x	x	101.9	113.0	x	x	96.3	90.0	98.0	71.9	108.0	133.1	116.9	442.6
29	100.3	102.8	x	x	102.2	111.5	x	x	95.7	89.3	94.0	48.7	107.1	131.2	114.1	297.5
30	101.7	102.5	x	x	103.9	121.3	x	x	97.1	125.8	97.5	64.7	106.6	113.2	113.6	219.8
令和元年	101.2	114.7	105.2	134.0	102.8	116.9	100.9	116.8	97.2	120.9	102.0	86.6	101.5	122.3	106.2	226.4
2	100.0	100.0	100.0	100.0	100.0	100.0	100.0	100.0	100.0	100.0	100.0	100.0	100.0	100.0	100.0	100.0
3	97.2	87.6	94.9	99.0	98.7	109.5	101.1	101.2	98.1	88.1	84.5	61.0	100.0	77.2	107.1	197.1
4	94.9	73.8	88.3	54.0	98.1	98.8	101.3	158.9	104.7	103.7	86.3	46.6	99.4	74.5	109.7	346.7
令和4年4月	98.1	76.3	86.8	38.1	103.5	108.3	101.2	150.0	108.7	103.1	82.7	42.5	100.1	63.9	116.7	432.0
5月	92.3	71.0	75.6	32.6	89.4	97.5	93.1	136.8	102.2	94.5	84.8	44.2	96.4	60.7	105.6	380.0
6月	99.0	72.0	91.7	38.7	102.5	105.0	111.3	148.1	110.6	113.4	88.6	47.7	100.7	67.2	114.2	356.0
7月	96.1	69.9	88.5	33.7	101.3	104.1	98.7	126.4	105.3	96.1	85.9	44.2	99.4	65.6	114.3	328.0
8月	91.5	66.7	84.9	35.9	91.3	89.3	100.8	121.7	110.5	100.0	87.4	48.6	99.0	70.5	99.6	320.0
9月	95.8	75.3	90.2	58.0	97.9	92.6	110.7	307.5	102.0	85.0	86.5	47.7	101.6	75.4	112.8	320.0
10月	96.1	77.4	91.9	70.2	98.3	87.6	102.3	167.9	101.5	94.5	87.5	49.0	101.5	83.6	110.0	372.0
11月	96.5	78.5	93.9	77.3	100.9	98.3	104.6	188.7	103.0	106.3	87.4	47.9	102.5	72.1	109.5	340.0
12月	94.3	78.5	88.3	63.5	101.5	104.1	99.9	175.5	104.9	111.0	88.8	47.1	99.2	91.8	111.8	332.0
令和5年1月	90.3	88.2	87.0	55.8	88.4	105.0	92.5	102.8	102.6	95.3	90.3	62.7	99.3	118.0	106.9	444.0
2月	94.5	88.2	98.3	77.3	103.5	111.6	93.3	116.0	102.2	89.0	87.4	61.2	98.9	90.2	109.5	448.0
3月	95.7	92.5	103.0	74.6	99.1	110.7	109.2	147.2	104.0	92.9	91.0	68.4	96.0	88.5	112.0	484.0
4月	99.9	89.2	94.1	53.0	108.7	108.3	100.8	143.4	115.3	115.0	92.0	64.1	103.0	116.4	116.7	508.0

区分	不動産業、物品賃貸業		学術研究、専門・技術サービス業		宿泊業、飲食サービス業		生活関連サービス業、娯楽業		教育、学習支援業		医療、福祉		複合サービス業		サービス業(他に分類されないもの)	
	総実	所定外	総実	所定外	総実	所定外	総実	所定外	総実	所定外	総実	所定外	総実	所定外	総実	所定外
平成28年平均	108.8	43.3	100.3	82.7	121.8	218.7	136.5	198.0	93.2	64.5	96.2	148.4	96.9	97.7	95.0	67.6
29	x	x	101.4	83.5	130.5	277.4	137.3	169.8	88.7	52.8	96.2	153.6	100.5	82.3	92.0	66.9
30	100.1	71.4	101.1	107.1	124.7	215.6	135.0	163.3	92.1	65.1	97.6	93.1	97.6	48.0	105.5	89.0
令和元年	104.8	142.0	104.6	142.4	118.3	167.3	127.3	130.2	102.9	170.7	97.1	113.6	97.8	104.8	103.4	93.2
2	100.0	100.0	100.0	100.0	100.0	100.0	100.0	100.0	100.0	100.0	100.0	100.0	100.0	100.0	100.0	100.0
3	90.7	68.1	99.8	71.7	91.8	70.1	132.7	206.1	97.4	97.0	97.9	102.3	99.0	91.6	92.8	94.5
4	102.5	123.7	95.9	57.3	82.9	64.0	139.0	121.6	95.2	86.2	93.7	87.8	99.9	82.0	97.3	88.5
令和4年4月	100.4	118.0	97.8	63.5	86.5	64.0	144.7	135.1	113.1	140.7	95.4	86.3	98.1	78.1	100.9	97.8
5月	97.0	110.7	91.1	51.8	89.4	62.0	144.6	151.4	96.5	108.5	92.1	86.3	95.5	68.8	94.6	79.1
6月	106.3	94.3	103.7	52.6	84.9	60.0	141.4	132.4	112.7	116.9	96.6	82.4	103.1	53.1	98.2	72.5
7月	105.7	121.3	95.5	58.4	84.7	70.0	139.3	124.3	96.8	86.4	94.9	80.4	97.7	68.8	100.0	86.8
8月	101.8	104.1	95.3	45.3	83.0	64.0	136.8	86.5	62.7	18.6	94.5	90.2	106.0	64.6	95.2	81.3
9月	104.4	124.6	94.2	57.7	83.5	68.0	135.4	127.0	97.8	86.4	94.4	94.1	98.6	91.7	92.7	78.0
10月	104.0	127.0	96.3	59.9	88.2	74.0	149.4	143.2	94.9	98.3	94.3	92.2	100.2	78.1	97.2	97.8
11月	102.7	126.2	96.1	59.9	82.4	80.0	141.3	140.5	96.5	98.3	95.6	96.1	96.6	90.6	97.2	94.5
12月	103.2	118.0	92.4	57.7	79.9	76.0	141.4	129.7	89.7	78.0	92.5	92.2	111.0	142.7	96.5	98.9
令和5年1月	96.0	82.0	91.4	35.0	81.3	96.0	131.6	118.9	84.5	103.4	87.9	111.8	98.5	111.5	99.8	89.0
2月	96.8	91.8	91.2	44.5	81.0	102.0	136.9	113.5	93.1	128.8	91.6	107.8	91.0	79.2	99.4	86.8
3月	102.0	101.6	103.4	53.3	89.5	162.0	138.8	118.9	104.8	152.5	90.3	102.0	104.2	58.3	105.2	94.5
4月	98.1	86.1	96.8	55.5	90.8	96.0	149.0	164.9	109.4	194.9	95.8	84.3	100.1	70.8	99.9	92.3

統計表:事業所規模 30人以上

常用雇用指数

(R2年平均 = 100)

区分	調査産業計	建設業	製造業	電気・ガス・熱供給・水道業	情報通信業	運輸業,郵便業	卸売業,小売業	金融業,保険業
平成28年平均	98.3	x	86.1	x	98.6	100.7	95.6	96.8
29	98.4	x	80.1	x	99.5	100.3	98.2	97.5
30	100.4	x	101.7	x	100.8	104.0	100.2	97.0
令和元年	101.5	98.4	104.1	101.5	100.7	105.9	100.2	97.4
2	100.0	100.0	100.0	100.0	100.0	100.0	100.0	100.0
3	99.3	99.1	86.4	43.8	101.8	103.3	98.1	105.1
4	100.1	95.6	90.0	101.7	104.7	96.5	98.4	103.8
令和4年4月	100.1	95.4	90.4	100.5	107.5	98.6	99.3	104.2
5月	101.1	95.1	91.0	101.6	107.8	97.7	99.9	103.3
6月	100.9	95.8	90.5	101.7	106.4	97.1	99.1	103.5
7月	100.9	95.9	90.5	101.3	105.2	96.2	99.1	102.3
8月	100.1	95.3	89.8	102.6	104.7	97.1	97.8	102.2
9月	99.0	94.9	89.6	102.1	104.3	95.5	97.1	102.0
10月	99.2	95.9	89.1	101.2	103.6	93.2	97.5	102.4
11月	100.2	95.9	88.6	103.9	103.6	94.3	96.9	102.9
12月	100.2	95.9	89.1	103.8	102.3	93.8	96.5	103.7
令和5年1月	100.6	93.6	96.3	103.4	102.7	92.9	95.8	103.1
2月	100.6	94.2	96.1	101.4	102.5	91.5	96.6	104.0
3月	99.1	94.6	96.0	99.5	102.9	91.4	95.8	103.6
4月	100.5	97.1	97.1	98.3	103.2	92.3	95.7	103.5

区分	不動産業,物品賃貸業	学術研究,専門・技術サービス業	宿泊業,飲食サービス業	生活関連サービス業,娯楽業	教育,学習支援業	医療,福祉	複合サービス業	サービス業(他に分類されないもの)
平成28年平均	184.8	105.3	107.6	131.1	104.6	97.4	104.7	97.9
29	x	105.9	111.1	129.2	100.5	98.2	116.1	98.0
30	103.9	97.7	109.4	129.0	98.2	98.7	113.8	102.3
令和元年	124.3	101.5	106.7	129.6	97.9	99.2	99.3	105.2
2	100.0	100.0	100.0	100.0	100.0	100.0	100.0	100.0
3	99.5	102.6	97.9	124.1	100.7	103.1	97.6	96.9
4	121.2	100.8	102.8	109.0	99.9	104.0	92.5	95.9
令和4年4月	124.3	100.2	101.7	108.5	95.4	104.4	91.4	94.8
5月	121.7	100.2	105.6	108.0	99.4	105.2	91.5	96.6
6月	120.7	100.7	105.7	107.1	101.2	104.9	91.5	95.8
7月	120.7	101.0	106.0	108.6	102.0	104.7	91.4	97.0
8月	120.7	101.0	105.2	107.1	99.6	103.8	91.4	97.7
9月	118.9	100.9	92.7	107.9	98.3	103.8	91.2	96.6
10月	120.7	100.5	93.8	110.6	101.1	103.5	91.4	96.7
11月	117.1	101.8	110.3	111.2	101.3	103.9	91.6	96.3
12月	114.3	101.6	111.3	111.1	101.4	103.9	91.7	95.2
令和5年1月	190.0	85.8	111.7	110.7	99.4	103.7	91.5	95.6
2月	191.1	86.2	112.5	108.8	100.0	103.3	91.1	95.7
3月	190.6	86.7	111.1	107.0	88.0	103.2	88.0	95.8
4月	193.1	85.8	111.2	106.1	97.0	104.2	89.0	95.3



(参考1)

### 共通事業所による現金給与総額等の対前年同月比の推移 (調査産業計: 常用労働者5人以上)

「前年同月分」及び「当月分」とともに集計対象となった調査対象事業所(共通事業所)について計算した現金給与総額等の対前年同月比を下記のとおり参考提供します。

- (注1) 第一種事業所(常用労働者数30人以上の事業所)について、平成30年から部分入替え方式を導入※<sup>1,2</sup>したことに伴い、常に一部の調査事業所が前年も調査対象となっていることから共通事業所に限定した集計が可能となりました。
- (注2) 共通事業所集計は、同一事業所の平均賃金などの変化をみるためのものであり、労働者数の変化の影響を除くため、前年同月も当月の労働者数をもとに月々の平均賃金などを計算しています。
- (注3) 共通事業所のみを用いて集計を行っているため、全事業所による集計に比べてサンプルサイズが小さくなることに留意が必要です。

※1 第一種事業所の入替え方法の変更について(各年1月実施)  
 平成29年まで 調査対象事業所全体の入替え(2~3年に一度)  
 平成30年及び平成31年 調査対象事業所全体の1/2の入替え  
 令和2年以降 調査対象事業所全体の1/3の入替え

※2 第二種事業所(常用労働者数5~29人の事業所)については、毎年1月と7月に調査対象事業所全体の1/3の入替えを行っています。

(給与及び労働時間の構成)

現金給与総額=きまって支給する給与(所定内給与+超過労働給与)+特別に支払われた給与

実労働時間 = 所内労働時間+所定外労働時間

(注4) 最新月の数値のみ速報値となっております。

#### 1. 賃金(常用労働者5人以上、調査産業計)

単位:%

	現金給与総額				きまって支給する給与				所定内給与			所定外給与	特別給与
	就業形態計		就業形態計		就業形態計		就業形態計						
	一般	パート	一般	パート	一般	パート	一般	パート	就業形態計				
令和3年	4月	△ 0.7	△ 0.7	2.8	0.8	1.0	2.9	△ 0.2	△ 0.3	4.0	19.6	△ 51.1	
	5月	8.2	8.7	7.5	1.5	1.6	3.8	1.1	1.0	4.3	8.3	333.8	
	6月	3.2	3.5	3.2	1.6	1.7	2.3	1.4	1.3	3.7	5.6	5.0	
	7月	△ 2.2	△ 1.6	5.4	△ 0.6	0.6	2.1	△ 0.9	0.2	1.6	5.3	△ 10.7	
	8月	△ 0.4	0.9	3.5	△ 0.4	0.8	4.4	△ 0.5	0.6	5.0	0.3	△ 0.9	
	9月	△ 1.4	1.4	△ 2.5	△ 1.3	1.5	△ 2.4	△ 1.9	0.8	△ 2.5	8.9	△ 35.3	
	10月	0.8	2.4	2.9	△ 1.1	0.1	2.9	△ 0.9	0.3	3.0	△ 4.8	103.6	
	11月	2.4	4.5	0.8	△ 1.1	0.5	0.3	△ 1.7	△ 0.2	0.4	7.4	133.6	
	12月	△ 5.6	△ 4.2	△ 3.0	△ 2.7	△ 1.6	△ 0.9	△ 3.0	△ 1.9	△ 1.8	2.9	△ 8.4	
	令和4年	1月	△ 0.5	△ 0.4	△ 3.0	△ 0.5	△ 0.3	△ 3.3	△ 0.1	0.1	△ 3.3	△ 6.6	△ 3.4
		2月	1.2	1.2	△ 0.1	0.2	0.1	△ 0.3	△ 0.2	△ 0.2	△ 0.5	7.1	507.2
		3月	0.0	△ 0.1	0.2	0.3	0.6	△ 1.3	0.6	1.0	△ 1.4	△ 5.6	△ 8.6
4月		2.1	2.7	△ 1.3	1.7	2.2	△ 0.6	1.1	1.6	△ 0.9	14.1	14.4	
5月		△ 1.3	△ 0.8	△ 1.5	1.6	2.2	0.4	1.9	2.6	0.0	△ 4.8	△ 29.1	
6月		2.4	2.7	3.7	2.0	2.6	0.1	1.8	2.5	△ 0.3	4.8	3.2	
7月		△ 2.3	△ 1.7	5.6	0.7	1.8	2.0	0.6	1.6	2.3	2.9	△ 13.6	
8月		1.1	2.7	△ 1.1	0.9	2.4	△ 1.0	0.8	2.4	△ 1.2	1.8	19.2	
9月		1.8	3.5	△ 0.4	1.2	2.8	△ 0.3	1.2	2.8	△ 0.1	△ 0.1	948.7	
10月		2.7	4.2	0.3	2.8	4.2	0.4	2.3	3.7	0.5	13.3	0.0	
11月		△ 1.7	△ 1.4	1.3	2.5	3.2	1.2	2.1	2.8	1.4	9.5	△ 55.1	
12月		0.9	0.9	3.9	1.8	1.7	4.7	2.1	2.0	4.5	△ 4.4	0.0	
令和5年	1月	1.3	1.2	△ 2.0	1.4	1.0	△ 0.4	1.0	0.6	0.4	6.1	△ 0.6	
	2月	2.3	2.1	0.9	2.0	1.8	0.4	2.5	2.4	0.1	△ 5.3	206.7	
	3月	2.8	2.1	4.8	1.9	1.1	4.7	1.3	0.2	5.4	11.3	26.5	
	4月	4.9	4.1	1.4	3.1	2.0	1.4	2.6	1.6	1.4	9.6	337.0	

#### 2. 労働時間(常用労働者5人以上、調査産業計)

単位:%

	総実労働時間			所定内労働時間			所定外労働時間				
	就業形態計		就業形態計	就業形態計		就業形態計	就業形態計				
	一般	パート	一般	パート	一般	パート	一般	パート			
令和3年	4月	0.2	0.0	2.4	0.0	△ 0.3	2.5	4.1	5.3	0.0	
	5月	1.6	1.6	2.6	1.0	0.8	2.6	11.6	13.6	3.7	
	6月	△ 0.4	△ 0.4	0.4	△ 0.4	△ 0.6	0.9	0.0	3.3	△ 14.8	
	7月	△ 1.0	△ 0.8	3.0	△ 0.9	△ 0.6	2.7	△ 3.7	△ 2.7	20.0	
	8月	△ 1.1	△ 0.8	2.4	△ 0.8	△ 0.4	2.4	△ 6.3	△ 5.7	0.0	
	9月	△ 3.7	△ 1.6	△ 4.8	△ 3.6	△ 1.6	△ 5.0	△ 4.8	△ 1.8	7.7	
	10月	△ 2.7	△ 1.4	△ 2.3	△ 2.9	△ 1.7	△ 2.2	1.3	2.9	△ 6.3	
	11月	△ 1.2	0.3	△ 1.8	△ 0.9	0.6	△ 1.7	△ 5.7	△ 3.5	△ 4.8	
	12月	△ 0.9	△ 0.1	0.4	△ 1.0	△ 0.3	0.4	1.2	2.7	0.0	
	令和4年	1月	0.3	1.6	△ 6.2	△ 0.8	0.4	△ 6.3	21.2	21.3	0.0
		2月	△ 1.5	△ 0.4	△ 5.1	△ 2.0	△ 1.1	△ 5.3	9.7	10.7	9.1
		3月	△ 1.6	△ 0.5	△ 6.3	△ 1.5	△ 0.3	△ 6.4	△ 4.3	△ 5.3	0.0
4月		△ 2.8	△ 1.9	△ 6.5	△ 2.8	△ 1.8	△ 6.7	△ 2.9	△ 4.2	10.0	
5月		△ 1.6	△ 0.8	△ 3.9	△ 1.3	△ 0.3	△ 4.3	△ 7.7	△ 9.0	33.3	
6月		△ 1.5	△ 0.7	△ 3.9	△ 1.4	△ 0.5	△ 4.4	△ 3.3	△ 3.6	44.4	
7月		△ 1.1	△ 1.6	6.1	△ 1.0	△ 1.4	5.9	△ 3.8	△ 5.6	20.0	
8月		△ 0.7	0.3	△ 1.3	△ 0.9	0.1	△ 1.4	4.0	4.5	0.0	
9月		0.3	0.0	8.4	0.2	△ 0.2	8.2	1.8	4.0	22.2	
10月		△ 1.4	△ 1.3	2.0	△ 1.7	△ 1.7	2.3	5.4	8.2	△ 16.7	
11月		△ 1.0	△ 0.2	△ 2.9	△ 1.3	△ 0.6	△ 2.8	5.3	6.5	△ 10.0	
12月		△ 2.2	△ 2.4	△ 0.5	△ 2.3	△ 2.6	△ 0.5	1.8	1.3	0.0	
令和5年	1月	△ 2.5	△ 3.0	△ 2.0	△ 2.9	△ 3.5	△ 1.8	3.8	3.7	△ 18.2	
	2月	0.8	0.3	1.6	0.5	△ 0.1	1.7	6.7	5.8	△ 12.5	
	3月	1.3	0.7	2.6	0.5	△ 0.3	2.8	13.4	14.4	△ 7.1	
	4月	0.5	△ 0.1	△ 1.0	0.1	△ 0.4	△ 1.4	7.5	4.5	30.0	



(参考2)

共通事業所による現金給与総額等の対前年同月比の推移  
(調査産業計:常用労働者30人以上)

1. 賃金(常用労働者30人以上、調査産業計)

単位:%

		現金給与総額			きまって支給する給与			所定内給与			所定外給与	特別給与	
		就業形態計			就業形態計			就業形態計					
		一般	パート		一般	パート		一般	パート				
令和3年	4月	△ 3.5	△ 4.1	5.6	0.0	△ 0.3	6.4	△ 2.6	△ 3.3	6.7	46.4	△ 77.3	
	5月	11.9	13.2	5.2	0.8	1.3	1.0	0.1	0.6	0.4	9.9	446.1	
	6月	3.3	4.0	4.6	0.5	0.8	2.8	0.8	1.0	3.0	△ 3.6	7.0	
	7月	△ 1.2	△ 1.3	2.8	0.7	0.9	2.2	0.3	0.4	2.0	6.8	△ 12.2	
	8月	△ 0.5	△ 0.7	5.0	△ 0.5	△ 0.7	4.9	△ 0.2	△ 0.4	5.3	△ 5.6	2.5	
	9月	0.7	1.0	2.9	0.9	1.3	2.9	0.0	0.2	2.8	13.6	△ 33.8	
	10月	2.1	2.4	4.2	△ 0.9	△ 1.0	4.2	△ 0.3	△ 0.3	4.2	△ 9.0	103.3	
	11月	3.6	4.0	4.6	0.6	0.6	4.6	△ 0.4	△ 0.6	4.7	13.5	115.2	
	12月	△ 1.4	△ 0.9	0.0	△ 3.7	△ 3.8	1.2	△ 4.0	△ 4.2	1.5	0.4	0.8	
	令和4年	1月	△ 1.1	△ 0.1	△ 2.2	△ 1.0	0.1	△ 2.9	△ 1.0	0.1	△ 2.9	△ 1.5	△ 6.3
		2月	△ 0.3	1.1	△ 3.5	△ 0.1	1.3	△ 3.6	△ 0.9	0.5	△ 4.3	14.0	△ 50.3
		3月	△ 1.2	0.0	△ 4.0	0.1	1.5	△ 3.5	△ 0.1	1.2	△ 3.8	4.5	△ 26.3
4月		2.2	3.0	1.1	2.1	2.7	1.2	1.9	2.6	1.0	5.0	17.7	
5月		△ 0.9	0.3	△ 4.4	1.6	2.6	△ 0.2	1.6	2.5	△ 0.3	3.0	△ 19.3	
6月		1.7	3.0	△ 1.4	2.5	3.8	△ 0.4	2.4	3.7	△ 1.0	4.7	0.6	
7月		1.3	2.0	1.5	1.5	2.1	1.6	1.2	1.8	1.4	7.4	0.4	
8月		4.7	5.6	1.9	3.1	3.8	2.1	3.0	3.6	2.1	5.2	140.5	
9月		3.2	3.8	2.2	2.8	3.4	2.3	2.9	3.5	2.3	1.4	591.9	
10月		2.4	3.2	△ 0.3	2.5	3.3	△ 0.1	2.1	2.9	△ 0.2	10.5	△ 1.5	
11月		1.5	1.8	1.0	2.9	3.4	1.0	3.0	3.5	1.1	1.1	△ 25.7	
12月		0.2	0.7	2.6	2.7	3.2	3.4	3.3	3.8	3.0	△ 6.8	△ 2.0	
令和5年	1月	2.1	1.8	△ 0.7	2.2	2.0	△ 0.6	1.5	1.2	△ 0.5	13.3	△ 34.8	
	2月	3.5	3.1	3.9	2.7	2.4	2.4	4.4	4.3	2.1	△ 17.5	557.6	
	3月	2.1	1.3	2.5	2.0	1.2	2.6	2.0	1.2	2.5	1.4	4.7	
	4月	3.1	1.8	4.5	3.1	1.9	4.5	2.8	1.5	4.3	8.6	△ 4.4	

2. 労働時間(常用労働者30人以上、調査産業計)

単位:%

		総実労働時間			所定内労働時間			所定外労働時間			
		就業形態計			就業形態計			就業形態計			
		一般	パート		一般	パート		一般	パート		
令和3年	4月	0.6	1.0	0.5	△ 0.4	△ 0.3	0.5	16.5	18.9	0.0	
	5月	2.8	3.8	△ 0.6	1.9	2.7	△ 0.9	18.8	21.1	10.7	
	6月	△ 1.4	△ 1.1	△ 0.8	△ 1.3	△ 1.0	△ 0.8	△ 3.4	△ 2.7	△ 4.3	
	7月	△ 1.1	△ 0.7	△ 1.6	△ 1.1	△ 0.8	△ 1.7	0.0	0.0	3.6	
	8月	△ 0.5	△ 0.1	△ 1.1	△ 0.6	△ 0.2	△ 1.2	1.1	1.9	3.6	
	9月	△ 1.8	△ 1.3	△ 2.8	△ 2.1	△ 1.6	△ 2.9	2.3	3.8	0.0	
	10月	△ 1.9	△ 1.6	△ 1.8	△ 2.1	△ 1.8	△ 2.0	1.2	1.9	4.0	
	11月	0.6	0.8	1.3	0.5	0.7	1.2	2.1	1.7	3.4	
	12月	△ 1.6	△ 1.6	△ 0.7	△ 1.6	△ 1.6	△ 0.3	△ 1.1	△ 0.9	△ 11.1	
	令和4年	1月	△ 1.5	△ 0.3	△ 3.8	△ 1.3	△ 0.1	△ 3.7	△ 5.9	△ 3.7	△ 7.1
		2月	△ 2.2	△ 1.0	△ 5.4	△ 2.8	△ 1.6	△ 5.7	11.7	12.2	5.3
		3月	△ 3.1	△ 2.2	△ 4.3	△ 3.1	△ 2.3	△ 4.6	△ 1.5	△ 1.2	11.1
4月		△ 3.2	△ 2.8	△ 3.0	△ 3.2	△ 2.8	△ 3.3	△ 3.1	△ 2.5	11.8	
5月		△ 2.9	△ 2.2	△ 3.4	△ 2.5	△ 1.9	△ 3.5	△ 9.1	△ 8.5	0.0	
6月		△ 1.8	△ 0.8	△ 3.0	△ 1.7	△ 0.7	△ 3.7	△ 3.3	△ 3.9	31.3	
7月		△ 3.1	△ 3.1	△ 0.5	△ 2.9	△ 3.0	△ 0.6	△ 6.6	△ 5.3	5.0	
8月		△ 1.6	△ 0.9	△ 2.6	△ 1.6	△ 1.0	△ 2.7	△ 1.7	1.4	0.0	
9月		△ 1.4	△ 0.9	△ 2.3	△ 1.6	△ 1.1	△ 2.2	1.6	1.3	△ 5.3	
10月		△ 3.0	△ 2.4	△ 4.5	△ 3.4	△ 2.9	△ 4.5	6.6	7.9	0.0	
11月		△ 1.1	△ 0.7	△ 1.8	△ 1.2	△ 0.9	△ 1.8	1.6	2.5	△ 5.3	
12月		△ 1.8	△ 1.5	△ 0.9	△ 2.1	△ 1.9	△ 1.4	4.7	4.9	23.5	
令和5年	1月	△ 1.6	△ 1.7	△ 1.8	△ 2.2	△ 2.5	△ 1.8	9.6	11.1	0.0	
	2月	1.8	1.5	0.8	1.4	1.2	0.5	9.2	7.2	20.0	
	3月	1.4	1.5	△ 2.3	0.6	0.7	△ 2.5	17.4	16.1	7.7	
	4月	1.4	0.4	3.4	1.2	0.2	3.3	6.6	4.3	7.7	

## 毎月勤労統計調査地方調査 〈令和5年3月分(確報)〉－抜粋－

令和5年3月分(確報)の主な産業の現金給与総額、総実労働時間、常用労働者数等の実数と対前年同月比は下表のとおりです。

※ 紙面の関係から確報の一部を抜粋して掲載しています。詳しくは、統計分析課まで問い合わせいただくか、統計分析課ホームページをご覧ください。

### 《 事業所規模 5人以上 》

単位:円、時間、人、%

		現金給与総額			総実労働時間		常用労働者数	
			きまって支給する給与			うち所定外労働時間		パートタイム労働者比率
				うち所定内給与				
実数	調査産業計	238,161	227,261	214,710	136.7	8.1	226,046	32.2
	建設業	296,415	283,043	269,541	165.2	9.2	14,258	3.7
	製造業	251,326	232,992	217,995	154.4	9.9	20,873	16.0
	運輸業, 郵便業	280,807	236,366	189,798	188.4	36.9	9,003	11.7
	卸売業, 小売業	193,296	190,772	180,697	125.8	5.7	41,781	43.0
	金融業, 保険業	321,110	320,997	310,050	142.3	9.3	5,558	15.5
	宿泊業, 飲食サービス業	113,055	112,883	108,973	101.0	4.3	30,565	73.8
	医療, 福祉	266,468	253,801	241,656	134.2	4.7	59,044	25.5
対前年同月比	調査産業計	0.2	0.2	△ 0.3	△ 2.4	14.2	1.3	
	建設業	△ 8.7	△ 6.1	△ 4.9	1.1	△ 9.9	△ 1.2	
	製造業	0.7	△ 0.7	△ 0.9	△ 0.7	3.1	0.3	
	運輸業, 郵便業	14.5	△ 1.2	△ 8.2	1.6	58.9	△ 8.9	
	卸売業, 小売業	△ 4.1	2.9	2.2	△ 4.5	△ 3.4	△ 0.1	
	金融業, 保険業	23.7	23.7	22.1	7.5	144.6	△ 8.4	
	宿泊業, 飲食サービス業	△ 17.1	△ 12.6	△ 12.8	△ 7.9	65.5	7.5	
	医療, 福祉	4.0	1.3	1.6	△ 3.1	20.5	2.1	

### 《 事業所規模 30人以上 》

単位:円、時間、人、%

		現金給与総額			総実労働時間		常用労働者数	
			きまって支給する給与			うち所定外労働時間		パートタイム労働者比率
				うち所定内給与				
実数	調査産業計	267,624	256,354	242,092	140.0	8.6	113,318	23.7
	建設業	339,636	290,463	272,819	178.5	13.5	3,876	1.8
	製造業	269,175	259,849	240,301	158.8	13.4	12,577	8.1
	運輸業, 郵便業	263,684	253,622	216,889	171.9	31.4	4,605	12.1
	卸売業, 小売業	191,667	189,316	180,405	131.0	5.4	16,127	39.3
	金融業, 保険業	346,762	346,762	335,479	144.8	12.1	2,686	10.7
	宿泊業, 飲食サービス業	111,603	110,865	104,033	89.0	8.1	7,030	71.8
	医療, 福祉	298,625	285,045	270,033	136.4	5.2	41,691	18.7
対前年同月比	調査産業計	3.3	2.5	2.3	1.1	24.7	0.2	
	建設業	△ 12.4	△ 3.7	△ 2.7	12.1	8.9	0.1	
	製造業	3.7	2.3	2.0	1.2	6.3	6.7	
	運輸業, 郵便業	△ 3.1	△ 2.5	△ 2.5	4.0	40.2	△ 6.2	
	卸売業, 小売業	8.1	6.7	5.4	1.4	34.9	△ 2.8	
	金融業, 保険業	△ 1.4	△ 1.4	△ 1.4	6.5	53.2	△ 1.9	
	宿泊業, 飲食サービス業	10.6	10.6	10.1	14.3	237.5	9.4	
	医療, 福祉	6.6	4.0	4.0	△ 2.2	26.9	1.0	

※ パートタイム労働者比率の対前年同月比については算出していないため、空白となっています。

# 高知県の主要統計

## 人口動態

資料: 厚生労働省ホームページ  
03-5253-1111

(単位: 人・組)

	出生数	死亡数	死産数	婚姻件数	離婚件数
平成 30 年	4 559	10 251	105	2 659	1 227
令和 元	4 270	10 317	83	2 630	1 240
2	4 082	9 995	76	2 440	1 148
3	4 090	10 423	83	2 332	1 043
4	3 721	11 472	73	2 189	1 065
令和 4 . 11	335	960	3	240	78
12	r)288	r)1 172	r)7	r)172	r)88
5 . 1	r)277	r)1 244	r)7	r)155	r)68
2	p)290	p)1 010	p)10	p)183	p)100
3	p)278	p)932	p)9	p)288	p)130
4	p)270	p)910	p)7	p)151	p)86

## 職業紹介状況

資料: 高知労働局職業安定部  
885-6051

	1) 一般(学卒を除く)労働者					2) 日雇労働者	
	新規求職 申込件数	月間有効 求職者数	新規求人数	月間有効 求人	就職件数	( )	四半期末日の 有効求職者数
平成 30 年度	36 699	149 824	70 702	190 964	13 766	(1,009)	...
令和 元	36 017	149 901	69 604	190 223	12 955	(848)	...
2	32 383	152 291	57 024	151 013	11 056	(630)	...
3	33 722	157 059	64 099	174 054	11 196	(666)	...
4	32 943	156 189	69 408	189 233	11 634	(778)	...
令和 4 . 12	1 892	11 479	5 064	15 073	697	(55)	...
5 . 1	3 004	12 044	6 808	16 432	702	(61)	...
2	3 121	13 048	6 884	17 581	975	(73)	131
3	3 690	14 367	6 584	17 886	2 298	(85)	...
4	3 775	13 921	5 317	15 428	1 050	(69)	...
5	2 816	13 937	5 203	14 945	973	(73)	...

(注) ( )は県外就職件数で内数として表示した。

1) について、パートタイムを含む。

2) について、平成22年度から四半期集計に変更。なお、就労実人員については、令和3年から集計の見直しにより計上なし。

P1の各月別有効求人倍率は季節調整値であり、原数値での計算とは一致しない。

## 雇用保険(失業給付)状況

資料: 高知労働局職業安定部  
885-6051

(単位: 件・人・千円)

	一般(特例・高齢を除く)雇用保険					日雇雇用保険	
	事業主都合離職数	初回受給者数	受給者実人員	支給終了者数	給付総額	受給者実人員	給付総額
平成 30 年度	2 280	7 614	2 801	5 551	3 960 658	134	79 816
令和 元	2 655	7 670	2 854	5 632	4 103 948	131	81 369
2	2 647	7 577	2 901	5 730	4 901 845	132	80 358
3	2 148	7 260	2 746	5 605	4 241 054	124	75 898
4	1 846	7 190	2 621	5 315	4 039 552	114	70 294
令和 4 . 12	116	500	2 427	440	303 853	109	4 599
5 . 1	148	464	2 361	420	322 047	111	7 106
2	139	514	2 298	420	279 414	111	5 092
3	120	461	2 246	428	315 727	111	6 678
4	442	649	2 244	319	272 444	110	5 561
5	206	1 002	2 712	336	338 318	107	6 430

(注) 受給者実人員の年度の数値は、月平均を掲載。

## 新設住宅：利用関係別戸数

資料：国土交通省総合政策局  
03-5253-8111

(単位：戸)

	全 国	四 国	高 知 県				
			計	持 家	貸 家	給 与 住 宅	分 譲 住 宅
平成 30 年度	952 936	21 349	3 374	1 542	1 155	40	637
令和 元	883 687	20 290	3 234	1 598	998	10	628
2	812 164	19 299	3 412	1 469	956	35	952
3	865 909	19 269	2 907	1 524	833	9	541
4	860 828	17 764	2 688	1 417	753	27	491
令和 4 . 12	67 249	1 379	259	142	30	-	87
5 . 1	63 604	1 296	156	82	48	2	24
2	64 426	1 348	180	96	58	-	26
3	73 693	1 246	169	121	32	1	15
4	67 250	1 234	246	92	87	26	41
5	69 561	1 511	253	115	59	1	78

用語の定義：持家……建築主が自分で居住する目的で建築するもの 貸家……建築主が賃貸する目的で建築するもの  
 給与住宅……会社、官公署、学校等がその社員、職員、教員等を居住させる目的で建築するもの  
 分譲住宅……建て売り又は分譲の目的で建築するもの

## 大型小売店販売状況

資料：四国経済産業局ホームページ  
087-811-8509

(単位：百万円)

	店 舗 数	総 合	衣 料 品	身の回り品	飲 食 料 品	家 庭 用 品	その他の商品	食堂・喫茶
平成 30 年	25	70 779	9 249	2 368	47 447	2 031	8 741	88
令和 元	26	69 738	8 726	2 299	47 160	2 029	8 642	88
2	31	72 528	6 559	1 912	52 152	2 952	8 153	61
3	31	73 314	6 177	1 740	53 650	1 498	9 486	51
4	31	73 335	6 014	1 748	54 040	1 121	9 733	44
令和 4 . 4	31	5 754	514	165	4 133	84	817	4
令和 4 . 11	31	5 999	572	161	4 358	83	759	4
12	31	8 034	658	156	5 774	199	1 159	5
5 . 1	31	6 246	526	150	4 541	171	796	4
2	31	5 467	400	108	4 107	134	681	3
3	31	6 138	564	123	4 437	147	819	5
4	31	5 947	530	130	4 324	147	776	3

(注) 毎年3月頃、年間補正により前年の確報値は修正される場合がある。

## 主要観光施設入込客数及び宿泊者数

資料：県観光政策課(観光施設入込客数)、観光庁(延べ宿泊者数)  
823-9606 03-5253-8111

(単位：人、人泊)

	高 知 県				全 国			
	1) 主要観光施設 入込客数	2) 延べ宿泊者数	3) 観 光	4) ビジネス	2) 延べ宿泊者数	3) 観 光	4) ビジネス	
平成 29 年	3 046 324	2 714 490	1 180 110	1 534 370	509 596 860	260 976 900	248 173 810	
30	3 176 111	3 014 560	1 386 080	1 628 470	538 001 500	280 784 880	256 784 160	
令和 元	3 264 069	2 903 110	1 285 190	1 617 930	595 921 480	312 420 400	281 357 240	
2	2 140 676	1 963 360	732 970	1 230 400	331 654 060	157 813 680	173 060 100	
3	2 161 398	1 909 670	728 360	1 179 120	317 773 850	143 340 860	173 612 050	
令和 4 . 11	p)228 634	p)256 830	p)101 490	p)155 010	p)46 092 730	p)23 760 970	p)22 011 630	
12	p)154 445	p)235 870	p)79 600	p)152 390	p)46 904 090	p)24 171 870	p)22 438 950	
5 . 1	p)177 160	p)199 140	p)65 340	p)133 800	p)39 494 940	p)20 179 520	p)18 998 690	
2	p)180 057	p)214 900	p)74 020	p)139 790	p)41 139 780	p)21 021 400	p)19 628 380	
3	p)298 992	p)315 790	p)134 420	p)180 850	p)50 678 060	p)26 833 050	p)23 205 660	
4	p)291 028	p)269 250	p)87 720	p)178 390	p)45 539 500	p)22 586 570	p)22 246 470	

1) 令和3年12月までは、65施設の入込客数を、令和4年1月からは66施設の入込客数を集計している。 2) 宿泊目的割合不詳を含む。

3) 観光目的の宿泊者が50%以上を「観光」としている。 4) 観光目的の宿泊者が50%未満を「ビジネス」としている。

## 電 力 需 要 実 績

資料: 経済産業省 資源エネルギー庁 電力・ガス事業部 電力市場整備室  
03-3501-1748

(単位: 千kWh)

	総 計	特 別 高 圧	高 圧	低 圧
平成 29 年度	4 352 507	476 561	1 734 753	2 141 192
30	4 144 156	425 525	1 700 945	2 017 686
令和 元	4 041 826	384 227	1 676 577	1 981 022
2	4 005 002	360 288	1 635 854	2 008 861
3	4 080 458	411 688	1 643 811	2 024 959
令和 4 . 9	366 098	33 474	150 863	181 761
10	305 741	33 820	127 390	144 531
11	278 014	32 640	119 160	126 214
12	322 021	30 579	136 322	155 120
5 . 1	404 196	28 947	136 899	238 350
2	339 120	26 372	125 062	187 686

## 金 融 機 関 別 預 金 ・ 貸 出 残 高

資料: 日本銀行高知支店ホームページ  
822-0001

(単位: 百万円)

	高 知 県			
	預 金 残 高		貸 出 残 高	
	<sup>1)</sup> 国 内 銀 行	<sup>2)</sup> 信 金 ・ 信 組 ほ か	<sup>1)</sup> 国 内 銀 行	<sup>2)</sup> 信 金 ・ 信 組 ほ か
平成 29 年度末	2 689 032	1 893 873	1 524 488	286 551
30	2 705 262	1 936 526	1 560 793	284 788
令和 元	2 717 143	1 969 742	1 575 053	280 602
2	2 964 631	2 040 813	1 657 423	293 011
3	3 071 996	2 088 148	1 671 163	318 421
令和 4 . 11	3 130 325	2 058 777	1 656 462	314 781
12	3 168 205	2 062 671	1 666 096	316 926
5 . 1	3 109 984	2 054 987	1 662 713	317 314
2	3 068 602	2 055 403	1 668 849	318 773
3	3 070 731	...	1 679 591	...
4	3 130 717	...	1 663 551	...

(注) 1) 国内銀行は都銀・地銀・信託・第2地方銀行協会加盟行

2) 信金・信組ほかは信金・信組・農協・漁協及びその他の金融機関(高知県外に本店を置く金融機関は除く)

## 日 本 銀 行 券 受 払 高

資料: 日本銀行高知支店ホームページ  
822-0001

(単位: 高知県 百万円、全国 億円)

	高 知 県			全 国		
	受	払	受(△)・払超	受	払	受(△)・払超
平成 30 年	129 882	404 354	274 471	540 724	577 184	36 460
令和 元	141 374	391 265	249 891	535 571	559 364	23 793
2	105 781	382 247	276 466	468 567	524 431	55 864
3	98 029	366 217	268 187	469 884	506 240	36 356
4	112 503	357 502	244 998	492 566	523 612	31 046
令和 4 . 12	6 966	54 050	47 084			
5 . 1	14 757	18 233	3 476			
2	8 433	24 829	16 395			
3	11 470	32 468	20 998			
4	7 957	30 484	22 526			
5	5 071	20 851	15 779			

(注) 日本銀行高知支店の公表にあわせ、受を(△)に変更した。

## 企 業 倒 産 状 況

資料: (株)東京商工リサーチ高知支店  
822-0016

(単位: 百万円)

	件 数			負 債 総 額		
	総 数	法 的 整 理	任 意 整 理	総 数	法 的 整 理	任 意 整 理
平成 30 年度	35	32	3	6 841	6 589	252
令和 元	40	34	6	3 047	2 441	606
2	28	27	1	3 965	3 815	150
3	13	11	2	6 405	6 375	30
4	12	11	1	1 571	1 551	20
令和 5 . 1	2	2	-	356	356	-
2	-	-	-	-	-	-
3	-	-	-	-	-	-
4	2	2	-	739	739	-
5	2	2	-	146	146	-
6	2	1	1	450	400	50

※負債1,000万円以上

## 信 用 保 証 協 会 保 証 状 況

資料: 高知県信用保証協会  
823-3261

(単位: 百万円)

	保 証 申 込		保 証 承 諾		1)保 証 債 務 残 高		代 位 弁 済 (元 利)	
	件 数	金 額	件 数	金 額	件 数	金 額	件 数	金 額
平成 30 年度	2 972	39 737	2 804	37 243	11 422	109 808	131	881
令和 元	3 183	43 987	2 972	38 338	10 823	105 690	183	1 771
2	10 524	209 869	9 733	190 825	15 283	230 020	58	597
3	2 391	28 960	2 629	34 057	15 616	234 104	53	535
4	2 403	41 170	2 279	38 479	15 330	236 050	69	743
令和 5 . 1	206	4 439	181	3 140	15 339	235 480	9	82
2	204	3 114	200	3 800	15 337	235 149	2	13
3	254	4 469	271	4 945	15 330	236 050	6	52
4	189	2 961	163	2 345	15 291	236 280	14	90
5	244	3 988	201	3 244	15 216	234 510	9	63
6	302	5 566	273	4 718	15 015	230 521	15	326

(注) 1)は年度末及び月末の数字である。

## 手 形 交 換 高 及 び 不 渡 手 形

資料: (一社)高知県銀行協会 高知手形交換所  
823-3228

(単位: 枚・千円・人)

	手 形 交 換 高 (A)		不 渡 手 形 実 数 (B)		% (B / A)		取 引 停 止 処 分			う ち 資 金 不 足		
	枚 数	金 額	枚 数	金 額	枚 数	金 額	人 員	枚 数	金 額	人 員	枚 数	金 額
平成 29 年度	241 998	277 714 966	109	163 731	0.05	0.06	13	34	37 497	10	28	18 378
30	229 861	268 563 114	125	88 073	0.05	0.03	7	21	6 736	7	21	6 736
令和 元	217 886	261 106 434	255	126 620	0.12	0.05	10	40	23 822	9	38	22 821
2	190 626	232 110 241	39	25 382	0.02	0.01	1	3	2 242	1	3	2 242
3	172 797	224 225 137	29	39 826	0.02	0.02	3	3	1 301	2	2	1 148
令和 4 . 6	13 990	18 704 481	7	7 120	0.05	0.04	-	-	-	-	-	-
7	10 951	13 440 814	3	2 368	0.03	0.02	-	-	-	-	-	-
8	15 999	22 112 247	9	2 611	0.06	0.01	-	-	-	-	-	-
9	12 806	17 421 418	7	3 975	0.05	0.02	-	-	-	-	-	-
10	12 556	17 617 906	4	896	0.03	0.01	1	1	62	-	-	-
11	940	823 522	-	-	-	-	-	-	-	-	-	-

(注) 令和4年11月は11月2日までの数値。

令和4年11月4日から電子交換所における交換決済が開始されたことに伴い、高知県銀行協会における手形交換業務が令和4年11月2日をもって終了したため。

# 気 象

資料:大阪管区気象台高知地方気象台「高知県の気象」  
822-8882

(単位: 気温 ℃、降水量 mm、日照時間 時間)

	高 知			宿 毛			清 水			室 戸 岬		
	平均 気温	降 水 量	日照時間	平均 気温	降 水 量	日照時間	平均 気温	降 水 量	日照時間	平均 気温	降 水 量	日照時間
平成 30 年	17.4	3 092.5	2 265.0	17.5	2 944.5	2 191.5	18.4	2 958.5	2 297.3	16.9	2 393.0	2 259.7
元	17.8	2 538.5	2 134.7	17.9	2 632.0	2 119.5	18.9	2680.0]	2 169.4	17.3	2 945.0	2 223.7
令和 2	17.8	3 238.5	2 310.1	17.7	2 279.5	2 258.1	18.7	2687.0]	2 318.1	17.3	2 703.0	2 290.7
3	17.6	3 121.0	2 211.4	17.8	2 425.0	2 147.5	18.7	2 939.0	2 206.9	17.1	2 939.5	2 229.9
4	17.7	2 025.5	2 270.8	17.8	1 800.0	2 188.3	18.6	2 417.0	2 211.9	17.1	2 366.5	2 287.3
令和 4 . 12	7.5	48.0	189.2	8.5	32.0	156.4	9.8	46.0	171.4	9.0	80.5	188.4
5 . 1	6.9	52.0	201.0	7.8	92.0	160.6	9.0	93.0	187.1	7.7	59.5	213.3
2	8.5	46.0	164.5	8.7	62.0	156.1	10.5	65.5	160.2	8.7	54.0	161.7
3	13.8	169.5	193.0)	13.6	186.5	198.1	15.3	207.5	201.8	13.2	161.5	214.9
4	16.7	464.0	189.1	16.7	256.5	167.0	17.5	162.0	178.1	15.6	181.5	198.9
5	19.9	327.5	211.0	19.5	148.5	205.8	19.7	182.0	213.4	18.3	346.0	221.2

(注) 「 ) 」は、統計を行う対象資料が許容範囲で欠けているが、上位の統計を用いる際は一部の例外を除いて正常値(資料が欠けていない)と同等に扱う(準正常値)。  
「 ] 」は、統計を行う対象資料が許容範囲を超えて欠けている(資料不足値)。

## 青果物の卸売数量及び価格(高知市中央卸売市場)

資料:高知市卸売市場 市場課  
883-1173

(単位: 数量 t、価格 1kg当たり円)

	野 菜 計														果 実 計			
	だいこん		キャベツ		ねぎ		きゅうり		なす		トマト		果実計		温室メロン			
	数量	価格	数量	価格	数量	価格	数量	価格	数量	価格	数量	価格	数量	価格	数量	価格		
平成 30 年度	35 246	264	3 694	89	3 442	95	742	620	2 903	321	1 779	355	1 729	455	12 788	404	493	746
令和 元	34 905	250	3 534	81	3 462	87	729	573	2 964	324	1 892	336	1 919	465	12 212	389	417	719
2	36 024	275	3 364	92	3 583	112	706	662	3 450	302	2 134	346	2 204	449	10 773	430	375	699
3	35 777	279	3 231	85	3 593	91	741	590	3 527	280	2 486	323	2 120	497	10 165	473	384	810
4	34 242	292	2 979	102	3 474	95	678	625	3 133	311	2 748	305	2 018	539	10 232	462	362	906
令和 4 . 12	2 999	300	269	75	252	87	86	572	307	511	153	349	180	475	1 191	518	58	1 013
5 . 1	2 561	309	215	77	215	108	60	602	342	429	197	392	145	420	800	434	22	1 031
2	2 598	303	205	74	239	102	60	534	274	390	185	412	129	556	1 187	350	15	1 311
3	3 068	284	221	91	275	85	55	458	325	302	373	298	173	595	1 068	347	16	1 418
4	3 096	310	220	95	343	116	43	599	305	289	383	377	198	605	716	473	29	1 102
5	3 191	296	216	89	283	91	47	706	355	193	420	278	239	461	666	528	36	771

(注) 月別の数値については概数であり、修正の場合も有り得る。

## 旅 客

資料:四国旅客鉄道(株)高知企画部 822-8101 土佐くろしお鉄道(株) 0880-35-5240  
とさでん交通(株)電車事業部 電車企画課 833-7120 とさでん交通(株)自動車戦略部 乗合課 833-7132  
大阪航空局高知空港事務所 863-2621 県高知土木事務所 882-8171

	旅 客								
	1) 鉄 道					電 車	3) バ ス	船 舶	
	2) J R 四 国			土 佐 く ろ し お 鉄 道					
	中 村 線		宿 毛 線		ごめん・なはり線			乗 込	
平成 30 年	5 390 221		326 518		242 700	1 094 037	6 202 589	2 933 500	78 363
令和 元	5 428 510		357 688		241 175	1 216 454	6 158 340	2 857 038	53 213
2	4 466 712		241 550		175 953	1 050 730	4 580 290	2 097 538	853
3	4 354 327		229 690		181 491	1 058 761	4 496 239	2 083 755	1 214
4	4 607 525		253 436		186 238	1 104 209	4 778 904	2 176 780	3 078
令和 4 . 11	399 157		23 673		16 705	99 419	423 209	200 441	1 147
12	370 917		21 949		13 464	86 549	437 137	187 062	-
5 . 1	389 395		21 687		14 897	92 060	402 942	182 715	-
2	320 509		19 747		14 786	77 006	377 798	168 811	-
3	355 391		22 201		13 424	79 611	446 139	207 748	8 074
4	434 575		26 883		17 681	107 163	428 076	200 484	...
5	465 136		28 657		18 079	108 491	456 084	212 242	...
6	426 495		...		...	...	...	...	...

(注) 1) 線をまたがって乗車した場合は重複計上となっている。 2) 四国島外を含む。 3) 乗り合いのみ。高速バス及び空港連絡バスは含まない。

# 自動車保有車両状況

資料：四国運輸局ホームページ  
087-835-6351

(単位：台)

	総数	貨物用						乗合		乗用			特種(殊)用途用			二輪	
		普通	小型		被けん引	軽		普通	小型	普通	小型	軽四	普通	小型	大型特殊	小型	軽
			四輪	三輪		四輪	三輪										
平成 30 年度末	562 916	12 929	18 789	9	451	99 118	26	512	839	88 047	110 311	199 465	7 940	1 378	1 623	10 176	11 303
令和 元	562 714	12 970	18 725	9	459	98 486	27	498	832	89 804	107 214	200 899	7 949	1 376	1 605	10 427	11 434
2	551 886	13 042	18 760	9	464	98 225	27	491	806	91 619	104 536	202 036	8 019	1 406	1 603	10 843	…
3	550 502	13 136	18 693	9	452	97 744	25	475	792	93 174	101 842	201 898	8 028	1 394	1 605	11 235	…
4	550 156	13 147	18 680	8	449	98 053	23	468	773	94 476	98 867	202 454	8 036	1 404	1 612	11 706	…
令和 4 . 12	554 058	13 165	18 722	8	454	98 897	25	469	773	94 172	100 364	204 186	8 007	1 383	1 613	11 820	…
5 . 1	554 346	13 169	18 739	8	453	98 910	25	466	772	94 374	100 210	204 389	8 014	1 385	1 614	11 818	…
2	554 252	13 178	18 739	8	452	98 935	25	465	774	94 550	99 815	204 478	8 017	1 383	1 613	11 820	…
3	550 156	13 147	18 680	8	449	98 053	23	468	773	94 476	98 867	202 454	8 036	1 404	1 612	11 706	…
4	551 442	13 166	18 713	8	449	98 381	23	468	770	94 581	98 703	203 359	8 039	1 400	1 609	11 773	…
5	551 621	13 152	18 726	8	451	98 458	23	467	768	94 653	98 427	203 630	8 034	1 407	1 612	11 805	…

# 交通事故件数及び死傷者数

資料：県警察本部交通企画課  
826-0110

(単位：人・件)

	死傷者			事故件数										1) 飲酒事故件数
	総数	死者	負傷者	総数	酒酔い	最高速度違反	信号無視	右左折違反	追越し違反	前方不注意	その他	(うち)無免許運転		
平成 30 年	1 820	29	1 791	1 613	3	4	64	92	21	351	1 078	5	23	
令和 元	1 733	33	1 700	1 556	1	1	57	80	25	352	1 040	6	15	
2	1 416	34	1 382	1 263	1	4	51	93	18	242	854	4	18	
3	1 167	25	1 142	1 046	1	-	40	58	14	172	761	3	11	
4	1 036	26	1 010	943	-	2	30	24	12	203	672	1	8	
令和 5 . 1	90	-	90	83	-	-	4	2	-	20	57	-	1	
2	73	1	72	65	-	-	3	1	-	18	43	-	2	
3	77	1	76	74	-	-	2	4	-	7	61	-	1	
4	90	1	89	79	-	-	-	3	-	15	61	1	1	
5	89	1	88	81	-	-	1	4	-	16	60	1	-	
6	77	-	77	70	-	-	1	-	3	12	54	-	-	

(注) 1) は、事故発生の第一原因のみでなく、原付以上のすべての酒気帯び運転を含む。  
ただし、事故件数は物損事故を除く。

# 貨物輸送

(単位：旅客＝人 / 貨物＝船舶 t、航空 kg)

旅 客		貨 物						
(高知港)	4) 航 空		船 舶 (高知港)		5) 航 空			
	乗 客	降 客	移 輸 出	移 輸 入	発 送	到 着		
78 890	699 490	758 246	3 059 297	1 710 574	2 524 157	700 694	平成 30 年	
53 181	825 132	827 633	2 806 711	1 613 711	2 339 262	634 765	令和 元	
853	351 651	351 518	2 645 476	1 706 434	1 553 144	399 008	2	
1 217	317 443	319 323	2 937 165	1 805 665	1 410 348	363 541	3	
3 080	574 037	573 839	2 657 664	1 633 988	1 559 277	349 459	4	
1 147	64 292	64 962	216 076	126 782	137 778	30 666	令和 4 . 11	
-	54 508	62 859	199 624	153 262	173 881	39 407	12	
-	58 492	49 747	191 141	154 065	158 715	25 677	5 . 1	
-	54 290	54 850	182 744	141 825	141 045	25 239	2	
8 079	66 828	66 956	277 121	133 828	180 596	26 357	3	
…	55 986	58 357	…	…	176 501	24 683	4	
…	70 318	67 301	…	…	171 262	20 772	5	
…	62 049	61 825	…	…	152 195	26 753	6	

4) 旅客には通過客・国際線を含まない。 5) 貨物には郵便物を含まない。



# 高知県統計協会特別会員募集のご案内

高知県統計協会では、特別会員制度を設けております。ご入会いただいた会員には、下記区分により各種統計資料を無償配布するとともに、統計資料に関する優良図書をお送りいたします。

## 1 配布資料

### (1) A会員

刊行物名	刊行時期	収録内容
統計高知	毎月 (年間12回)	最新の県内主要データ、最新の各種統計調査結果報告書を収録 高知県の主要指標、高知県推計人口及び人口動態、高知市消費者物価指数 高知県金融経済概況、鉱工業生産指数の動向、毎月勤労統計調査地方調査、 高知県の主要統計
高知県統計書	毎年	各分野にわたる統計データを収録した総合統計書 土地、気象、人口、労働、事業所、農業、林業、水産業、製造業及び鉱業、 建設及び住居、電気、ガス及び水道、運輸及び通信、商業、貿易及び観光、通貨及び金融、 家計及び物価、賃金、社会保障、県民経済計算及び生産指数、国税及び地方財政、 公務員及び選挙、教育、文化及び宗教、医療及び衛生、警察及び司法、 災害、事故及び公害
県勢の主要指標	毎年	各分野における都道府県別の順位と、高知県内市町村別の主要データを収録 自然環境、人口・世帯、経済基盤、財政、学校教育、社会教育・文化・スポーツ、労働、 家計、居住環境、社会保障、健康・医療、安全
高知県のすがた	毎年	地図・グラフ・主要統計表で県勢を見やすく表したパンフレット
高知市消費者物価指数年報	毎年	物価の変動を時系列で測定し、収録
毎月勤労統計調査地方調査年報	毎年	前年における高知県の雇用、賃金、労働時間の変動状況を収録
高知県の漁業	5年毎	漁業センサスの結果

(2) B会員には「統計高知」のみを配布します。

## 2 会費

年額 A会員 17,000円

B会員 8,000円

※どちらも郵送料込みの金額です。(毎年4月1日から翌年の3月31日まで)

### 【お問い合わせ先】

〒780-8528 高知市丸ノ内1丁目3-30

(四国森林管理局2階)

高知県産業振興推進部統計分析課内

高知県統計協会 担当 島田、伊藤

TEL 088-823-9344

FAX 088-823-9257

## 令和5年度の統計刊行物一覧表

刊行物名	収録内容	周期	刊行時期	担当
統計高知	最新の県内主要データ、最新の各種統計調査結果報告を掲載	月	毎月20日	統計普及
県民経済計算報告	令和2年度の県経済を生産・分配・支出の3面から把握し、規模や構造を明らかにする	年	令和5年5月	統計分析第二
毎月勤労統計調査地方調査年報	令和4年の雇用・給与・労働時間の毎月の変動及び年平均の結果を掲載	年	令和5年10月	経済統計
高知県統計書	各分野にわたる統計データを収録した総合統計書	年	令和5年12月	統計普及
高知県のすがた	地図・グラフ・主要統計表で県勢を見やすく表したパンフレット	年	令和6年3月	統計普及
県勢の主要指標	都道府県・県内市町村の主要データに順位を付して収録	年	令和6年3月	統計分析第二
高知市消費者物価指数年報	令和5年平均の高知市消費者物価指数	年	令和6年3月	統計分析第一

# 2024年版 高知家手帳 予約受付中

予約は お早めに！

## 販売価格

- ポケット判 ( 9×14.5cm) 700円
- デスク判 (13×21cm) 950円

表紙は淡水色とくろしお君 (チェック柄) のリバーシブル !!  
防災や市町村の情報も満載 !!  
知りたい。記録したい。使いたい。便利な一冊 です。

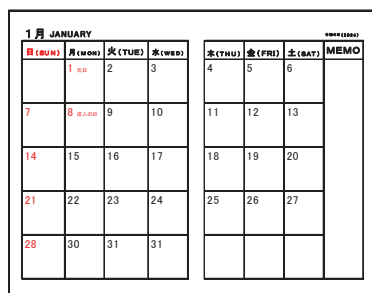

1月 JANUARY				*00000000			
日(SUN)	月(MON)	火(TUE)	水(WED)	木(THU)	金(FRI)	土(SAT)	MEMO
	1	2	3	4	5	6	
7	8	9	10	11	12	13	
14	15	16	17	18	19	20	
21	22	23	24	25	26	27	
28	30	31	31				

月間行事予定表

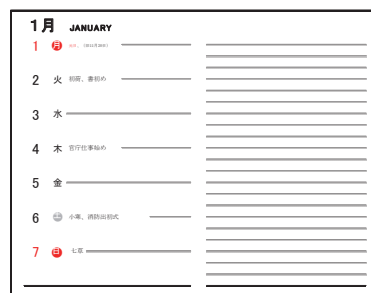

1月 JANUARY	
1	_____
2 火 初詣、春節の	_____
3 水 _____	_____
4 木 初任奉仕の	_____
5 金 _____	_____
6 土 小寒、霜降忌の	_____
7 日 七草 _____	_____

週間行事予定表

- ・七 曜 表 … 2026年3月まで
- ・行事予定表 … 月間16ヶ月分、週間予定表左ページ7日
- ・郷土のおもな行事 … 週間予定表の後に12ヶ月分まとめて掲載
- ・資 料 編

資 料：高知県の位置から市町村別主要統計まで各種統計をすぐに利用可能  
(全国からみた高知県、市町村要覧等)

官 公 庁：各課の電話番号、県内主要団体・機関や中央主要官庁の住所を記載  
(高知県組織機構一覧、中央官庁一覧、都道府県庁等)

そ の 他：県内主要団体・機関等、各種相談窓口、救急告示病院・診療所一覧  
旅券の申請・交付について

生 活：急な文書作成もこれさえあれば大丈夫  
(家庭の儀式、書簡用語等)

便 覧：各種の便利な便覧等を多数掲載  
(国内郵便料金表、印紙税額一覧表、災害伝言サービス、防災情報、  
日の出日の入り、統計協会からのお知らせ)

◆◆ お申し込みは、高知県統計協会 (088-823-9344) まで ◆◆