

No. 671 令和5年(2023年)2月

STATISTICS KOCHI



統計高知

特集

◆ 高知市消費者物価指数（令和4年平均）

高知県観光博覧会



牧野博士の
新休日  高知

Dr. Makino's New Holiday in KOCHI

高知県産業振興推進部統計分析課
高知県統計協会



目 次

特集

- 高知市消費者物価指数(令和4年平均) 1

統計資料

- 高知県の主要指標 2
- 高知県推計人口及び人口動態
 - ・令和5年1月1日現在の結果概要 4
 - 〈統計表一覧〉男女別、年齢別・割合(3区分)、世帯数 6
 - 男女別、年齢別(5歳階級) 8
 - 自然動態、社会動態 13
- 高知県金融経済概況〈令和5年2月公表〉 14
- 高知市消費者物価指数〈令和4年12月分〉 18
- 鉱工業生産指数の動向〈令和4年11月〉 26
- 毎月勤労統計調査地方調査〈令和4年11月分(速報)〉 30
- 毎月勤労統計調査地方調査〈令和4年10月分(確報)〉—抜粋— 45

- 高知県の主要統計 46

その他

- 高知県統計協会特別会員募集のご案内 52
- 令和4年度の統計刊行物一覧表

＜利用者のために＞

- | | |
|--|--|
| <p>1 統計表によっては、端数処理の関係で総計と内訳の合計が一致しない場合があります。</p> <p>2 特に注意書きのない限り、統計表の「年」は暦年(1月～12月)、「年度」は会計年度(4月～翌年3月)を示します。</p> <p>3 人口については、令和2年国勢調査(令和2年10月1日現在)結果をもとにした各月1日現在の推計人口を掲載しています。</p> | <p>4 表中の符号は、つぎのとおりです。</p> <p>「△」…減少またはマイナス数値</p> <p>「0」…単位未満(表章単位に満たないもの)</p> <p>「—」…皆無(該当数値がないもの)</p> <p>「…」…不詳(数値が得られないもの)</p> <p>「x」…数値が秘匿されているもの</p> <p>「p」…暫定数値・速報数値</p> <p>「r」…訂正数値・確定数値</p> |
|--|--|

《特集》高知市消費者物価指数(令和4年平均)

1 概況(令和2年を100とした指数)

- (1) 総合 101.6 前年比1.9%の上昇
- (2) 生鮮食品を除く総合 101.5 前年比1.7%の上昇
- (3) 生鮮食品及びエネルギーを除く総合 100.1 前年比0.8%の上昇

指数の動き

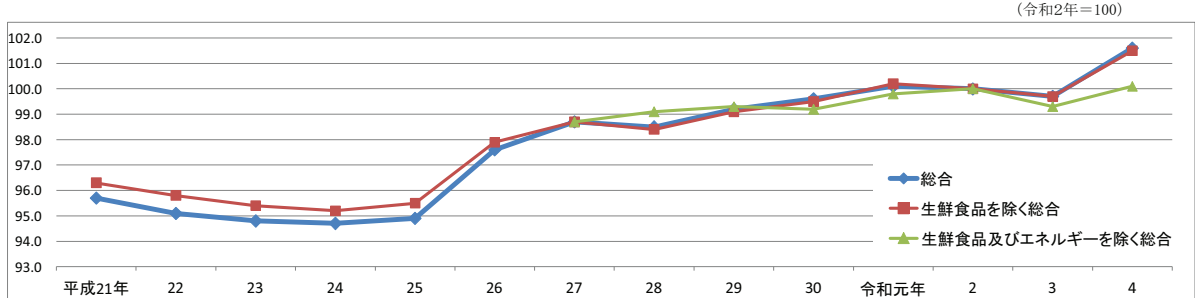

前年比の動き

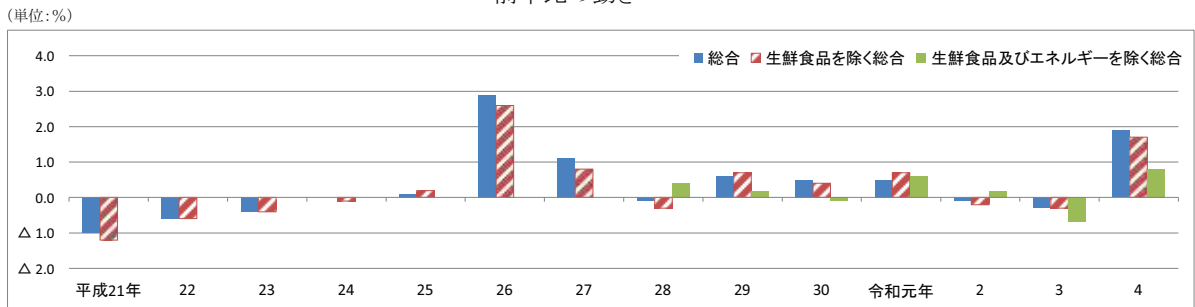

総合、生鮮食品を除く総合、生鮮食品及びエネルギーを除く総合の指数及び前年比 (令和2年=100)

		H21年	H22年	H23年	H24年	H25年	H26年	H27年	H28年	H29年	H30年	R01年	R02年	R03年	R04年
総合	指数	95.7	95.1	94.8	94.7	94.9	97.6	98.7	98.5	99.2	99.6	100.1	100.0	99.7	101.6
	前年比(%)	△ 1.0	△ 0.6	△ 0.4	0.0	0.1	2.9	1.1	△ 0.1	0.6	0.5	0.5	△ 0.1	△ 0.3	1.9
生鮮食品を除く総合	指数	96.3	95.8	95.4	95.2	95.5	97.9	98.7	98.4	99.1	99.5	100.2	100.0	99.7	101.5
	前年比(%)	△ 1.2	△ 0.6	△ 0.4	△ 0.1	0.2	2.6	0.8	△ 0.3	0.7	0.4	0.7	△ 0.2	△ 0.3	1.7
生鮮食品及びエネルギーを除く総合	指数	-	-	-	-	-	-	98.7	99.1	99.3	99.2	99.8	100.0	99.3	100.1
	前年比(%)	-	-	-	-	-	-	-	0.4	0.2	△ 0.1	0.6	0.2	△ 0.7	0.8

2 前年からの動き

10大費目指数、前年比及び寄与度

	総合	生鮮食品	生鮮食品を除く総合	生鮮食品及びエネルギーを除く総合	食料(酒類を除く)及びエネルギーを除く総合	食料	生鮮食品を除く食料	住居	光熱・水道	家具・家事用品	被服及び履物	保健医療	交通・通信	教育	教養娯楽	諸雑費
指数	101.6	105.5	101.5	100.1	99.1	103.6	103.3	102.6	109.8	103.6	104.5	99.9	92.4	103.2	101.4	101.7
前年比(%)	1.9	6.1	1.7	0.8	0.1	3.4	3.0	1.9	8.0	1.9	2.4	△ 0.5	△ 1.7	1.0	0.7	0.6
寄与度		0.22	1.68	0.74	0.07	0.92	0.69	0.39	0.56	0.08	0.08	△ 0.02	△ 0.25	0.03	0.07	0.05

※ 各寄与度は、総合指数の前年比に対する寄与度を示している。

[総合指数の前年比に寄与した主な内訳]

上昇			下落		
10大費目	前年比(%)	中分類、前年比(寄与度)	10大費目	前年比(%)	中分類、前年比(寄与度)
光熱・水道	8.0	電気代 +12.0%(+0.42%) ガス代 +11.1%(+0.21%)	交通・通信	△ 1.7	通信 △13.7%(△0.51%)
食料	3.4	外食 +3.7%(+0.18%) 魚介類(生鮮魚介) +12.6%(+0.13%) 菓子類 +5.1%(+0.12%)			
被服及び履物	2.4	衣料(洋服) +2.3%(+0.03%)			
住居	1.9	設備修繕・維持 +9.0%(+0.35%)			
家具・家事用品	1.9	家事雑貨 +5.9%(+0.04%) 家事用消耗品 +3.0%(+0.03%)			

高 知 県 の

	人 口						世 帯 数
	総 数	男	女	15歳未満	15～64歳	65歳以上	
	人	人	人	人	人	人	世帯
平成 29 年(度)	714 163	336 409	377 754	80 757	389 711	243 695	317 755
30	706 928	333 267	373 661	79 006	383 294	244 628	316 993
令和 元	699 068	329 810	369 258	77 138	377 016	244 914	316 036
2	* 691 527	* 326 531	* 364 996	* 75 171	* 370 997	* 245 359	* 315 272
3	684 049	323 129	360 920	73 583	365 134	245 332	314 961
令和 4 . 1	682 170	322 177	359 993	73 019	364 030	245 121	314 156
2	681 241	321 760	359 481	72 843	363 317	245 081	313 726
3	680 448	321 411	359 037	72 704	362 694	245 050	313 365
4	677 888	320 107	357 781	72 467	360 509	244 912	313 036
5	678 117	320 456	357 661	72 378	360 860	244 879	314 411
6	677 872	320 456	357 416	72 274	360 828	244 770	314 757
7	677 450	320 282	357 168	72 120	360 694	244 636	314 746
8	677 067	320 132	356 935	71 860	360 639	244 568	314 739
9	676 278	319 760	356 518	71 724	360 348	244 206	314 449
10	675 710	319 504	356 206	71 618	360 098	243 994	314 268
11	675 120	319 221	355 899	71 497	359 813	243 810	314 246
12	674 505	318 923	355 582	71 355	359 474	243 676	314 056
令和 5 . 1	673 817	318 539	355 278	71 230	359 044	243 543	313 658

備 考	年の時系列は各年10月1日現在、月の時系列は各月1日現在の推計値(令和2年国勢調査確定値基準)。但し、*が付与されている数値は、国勢調査の結果。
資料出所	高 知 県 統 計 分 析 課
関連ページ	4～13

	物 価	賃 金		労 働			
	2) 消費者物価指数(高知市)	調査産業計 平均賃金	3) 賃金指数		4) 調査産業計 雇用指数	有 効 求 人 倍 率	就 職 率
			名 目	実 質			
		円			倍	%	
平成 29 年(度)	99.2	301 653	111.8	113.7	98.1	1.20	36.9
30	99.6	268 851	99.6	100.1	99.6	1.27	37.5
令和 元	100.1	272 488	101.0	101.0	100.5	1.27	36.0
2	100.0	269 637	100.0	100.0	100.0	0.99	34.1
3	99.7	264 771	98.1	98.5	99.5	1.11	33.2
令和 4 . 1	100.1	229 457	85.1	85.0	101.3	1.17	23.2
2	100.3	224 417	83.2	83.0	101.6	1.18	28.1
3	100.5	237 455	88.1	87.7	100.6	1.16	53.0
4	100.9	232 942	86.4	85.5	101.6	1.14	28.8
5	101.2	240 862	89.3	88.2	102.3	1.15	34.3
6	101.4	368 356	136.6	134.6	101.9	1.15	35.7
7	102.1	285 639	105.9	103.5	102.8	1.20	29.7
8	102.1	228 543	84.8	82.8	102.6	1.22	31.3
9	102.4	226 952	84.2	82.1	101.5	1.23	34.7
10	102.9	r)232 157	r)86.1	r)83.4	r)101.5	1.23	32.9
11	103.1	p)242 461	p)89.9	p)86.9	p)102.2	1.23	37.6
12	102.5	1.22	36.8
令和 5 . 1

備 考	総合指数	「毎月勤労統計調査」(事業所規模5人以上)	季節調整値 (年度平均は実数)
資料出所	総務省統計局	高知県統計分析課	高知労働局 職業安定課
関連ページ	18～25	30～45	46

主 要 指 標

指数：1) 平成27年=100、2)、3)、4) 令和2年=100

商 業 工 業				電 力 需 要	国 内 銀 行 の 預 貸 金 合 計		
1) 鉱工業生産指数			大型小売店 販売状況	高圧・低圧 総 計	預 金 残 高	貸 出 残 高	
総 合	鉱 業	製 造 工 業					
			百万円	千kWh	百万円	百万円	
104.2	95.7	104.4	70 599	4 352 507	2 689 032	1 524 488	平成 29 年(度)
103.1	97.2	103.3	70 779	4 144 156	2 705 262	1 560 793	30
99.3	94.1	99.4	69 738	4 041 826	2 717 143	1 575 053	令和 元
93.0	89.4	93.1	72 528	4 005 002	2 964 631	1 657 423	2
92.1	90.8	92.2	73 314	4 080 458	3 071 996	1 671 163	3
94.3	91.5	94.3	6 054	414 072	3 039 933	1 667 241	令和 4 . 1
86.2	103.1	85.9	5 227	369 923	2 999 255	1 666 651	2
90.2	86.4	90.3	5 993	361 978	3 071 996	1 671 163	3
94.0	100.3	93.5	5 754	307 834	3 138 509	1 657 244	4
98.1	97.9	98.1	6 101	298 232	3 132 383	1 658 978	5
92.5	83.3	92.4	5 786	295 721	3 141 556	1 660 661	6
90.9	90.2	91.0	6 281	351 388	3 142 026	1 665 080	7
96.7	95.0	97.2	6 188	392 744	3 104 707	1 659 231	8
83.4	79.1	83.5	5 757	366 098	3 093 328	1 653 859	9
86.6	107.2	86.7	6 160	305 741	3 115 662	1 651 433	10
93.3	86.0	93.4	5 999	…	3 130 325	1 656 462	11
…	…	…	8 034	…	3 168 205	1 666 096	12
…	…	…	…	…	…	…	令和 5 . 1

季節調整済指数(年平均は原指数)			年別は年度末(3月末)残高 国内銀行=都銀・地銀・信託・第2地方銀行協会加盟行	備 考
高 知 県 統 計 分 析 課	四国経済産業局	資源エネルギー庁	日本銀行 高知支店	資 料 出 所
26～29	47	48	48	関 連 ペ ー ジ

青果物の卸売数量及び価格				自 動 車 保有台数	交 通 事 故				
野 菜 計		果 実 計			件 数	死 傷 者			
数 量	価 格	数 量	価 格	総 数		総 数	死 者	負 傷 者	
t	1kg当たり円	t	1kg当たり円	台	件	人	人	人	
36 793	271	14 030	402	562 696	1 790	2 029	29	2 000	
35 246	264	12 788	404	562 916	1 613	1 820	29	1 791	
34 905	250	12 212	389	551 289	1 556	1 733	33	1 700	
36 024	275	10 773	430	551 886	1 263	1 416	34	1 382	
35 777	279	10 165	473	550 502	1 046	1 167	25	1 142	
2 606	289	737	474	554 858	82	87	-	87	
2 536	311	982	437	554 445	63	65	6	59	
3 092	294	912	460	550 502	72	77	2	75	
3 231	301	757	521	551 834	69	82	2	80	
2 935	319	689	504	552 009	74	82	-	82	
2 790	280	630	500	552 333	80	91	4	87	
2 449	298	678	582	552 959	77	86	2	84	
2 536	292	752	567	553 035	72	76	-	76	
2 755	287	717	489	553 708	66	73	3	70	
3 259	275	896	459	553 725	85	99	4	95	
3 061	259	868	392	553 997	93	98	2	96	
2 999	300	1 191	518	554 058	110	120	1	119	
2 561	309	800	434	…	83	90	-	90	

高知市中央卸売市場	年は年度末台数		備 考
高知市卸売市場 市場課	高知運輸支局	高知県警察本部交通企画課	資 料 出 所
50	51	51	関 連 ペ ー ジ



高知県の推計人口 月報 (令和5年1月1日現在)

<人口>

	673,817	人	(男	318,539	人、	女	355,278	人)
・前月差	△ 688	人	(男	△ 384	人、	女	△ 304	人)
・前年同月差	△ 8,353	人	(男	△ 3,638	人、	女	△ 4,715	人)

令和4年12月中の人口動態は688人の減少

○自然増減(出生と死亡の差)

12月中の出生数から死亡数を引いた自然増減は、711人の減少となった。

	出生数	死亡数	自然増減
男	159	498	△ 339
女	141	513	△ 372
総数	300	1,011	△ 711

自然増減の推移(人)

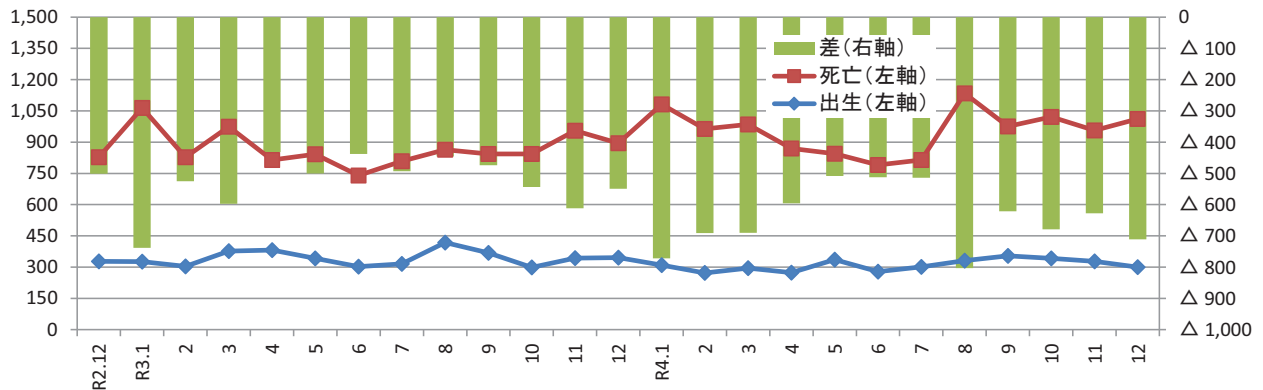

○社会増減(転入と転出の差)

12月中の転入から転出を引いた社会増減は、23人の増加となった。

転入 ①=②+③	転入者		転出 ④=⑤+⑥	転出者		社会増減 ⑦=①-④	うち「転入者-転出者」 ⑧=②-⑤
	②	記載その他 ③		⑤	削除その他 ⑥		
1,255 人	1,239 人	16 人	1,232 人	1,210 人	22 人	23	29

※転入及び転出には、県外だけでなく県内市町村間の移動も含む。

〔うち、男:△45人
女:+68人〕

社会増減(⑦転入-転出)の推移(人)

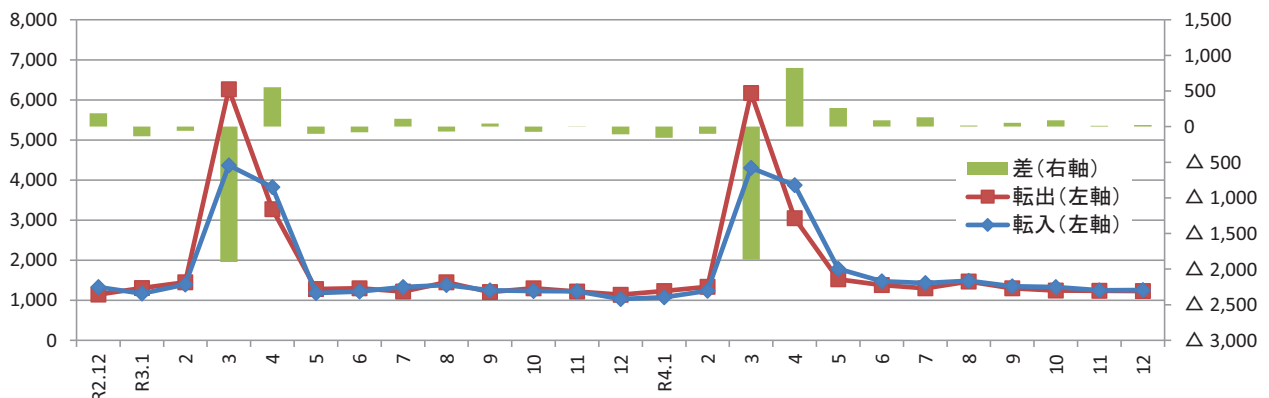

〈参考：高知県の推計人口及び世帯数の推移〉

単位：人、世帯

年 月	総 数	男	女	世帯数
平成 22年	* 764,456	* 359,134	* 405,322	* 321,909
23年	756,390	355,136	401,254	322,052
24年	749,460	351,885	397,575	321,195
25年	742,481	348,861	393,620	320,444
26年	735,125	345,559	389,566	319,555
27年	* 728,276	* 342,672	* 385,604	* 319,011
28年	721,256	339,479	381,777	318,440
29年	714,163	336,409	377,754	317,755
30年	706,928	333,267	373,661	316,993
令和 元年	699,068	329,810	369,258	316,036
2年	* 691,527	* 326,531	* 364,996	* 315,272
3年	684,049	323,129	360,920	314,961
4年	675,710	319,504	356,206	314,268
令和3年 1月	690,325	325,968	364,357	314,926
2月	689,452	325,548	363,904	314,686
3月	688,870	325,256	363,614	314,584
4月	686,374	323,989	362,385	314,268
5月	686,496	324,247	362,249	315,425
6月	685,895	323,975	361,920	315,340
7月	685,376	323,745	361,631	315,291
8月	684,994	323,595	361,399	315,218
9月	684,479	323,320	361,159	315,130
10月	684,049	323,129	360,920	314,961
11月	683,433	322,833	360,600	314,779
12月	682,827	322,534	360,293	314,588
令和4年 1月	682,170	322,177	359,993	314,156
2月	681,241	321,760	359,481	313,726
3月	680,448	321,411	359,037	313,365
4月	677,888	320,107	357,781	313,036
5月	678,117	320,456	357,661	314,411
6月	677,872	320,456	357,416	314,757
7月	677,450	320,282	357,168	314,746
8月	677,067	320,132	356,935	314,739
9月	676,278	319,760	356,518	314,449
10月	675,710	319,504	356,206	314,268
11月	675,120	319,221	355,899	314,246
12月	674,505	318,923	355,582	314,056
令和5年 1月	673,817	318,539	355,278	313,658

(注1) *が付与された数値は国勢調査の結果です。年の時系列は各年10月1日現在、月の時系列は各月1日現在の推計値です。

(注2) 人口及び世帯数は、国勢調査結果（平成22年11月から平成27年9月までは平成22年確定値、平成27年11月から令和2年9月までは平成27年確定値、令和2年11月以降は令和2年確定値）を基礎とし、これに毎月の住民基本台帳等の増減数を加算した推計値です。

<年齢別(3区分)人口>

単位:人

	総数	男	女	15歳未満			15～64歳			65歳以上		
				総数	男	女	総数	男	女	総数	男	女
県計	673,817	318,539	355,278	71,230	36,363	34,867	359,044	179,923	179,121	243,543	102,253	141,290
市計	558,072	263,446	294,626	60,819	31,046	29,773	307,051	153,086	153,965	190,202	79,314	110,888
郡計	115,745	55,093	60,652	10,411	5,317	5,094	51,993	26,837	25,156	53,341	22,939	30,402
高知市	320,647	149,772	170,875	36,117	18,414	17,703	185,581	90,645	94,936	98,949	40,713	58,236
室戸市	11,032	5,338	5,694	715	365	350	4,441	2,413	2,028	5,876	2,560	3,316
安芸市	15,573	7,391	8,182	1,335	678	657	7,643	3,928	3,715	6,595	2,785	3,810
南国市	46,014	21,797	24,217	5,501	2,806	2,695	25,546	12,707	12,839	14,967	6,284	8,683
土佐市	25,358	12,200	13,158	2,861	1,508	1,353	13,069	6,674	6,395	9,428	4,018	5,410
須崎市	19,741	9,720	10,021	1,779	890	889	9,773	5,318	4,455	8,189	3,512	4,677
宿毛市	18,281	8,561	9,720	1,790	900	890	8,969	4,520	4,449	7,522	3,141	4,381
土佐清水市	11,634	5,475	6,159	786	413	373	4,767	2,430	2,337	6,081	2,632	3,449
四万十市	31,763	15,013	16,750	3,467	1,762	1,705	16,199	8,181	8,018	12,097	5,070	7,027
香南市	32,081	15,520	16,561	3,936	1,996	1,940	17,615	9,058	8,557	10,530	4,466	6,064
香美市	25,948	12,659	13,289	2,532	1,314	1,218	13,448	7,212	6,236	9,968	4,133	5,835
安芸郡	15,053	7,172	7,881	1,344	688	656	6,919	3,657	3,262	6,790	2,827	3,963
東洋町	2,058	1,030	1,028	127	60	67	879	495	384	1,052	475	577
奈半利町	2,917	1,342	1,575	249	139	110	1,262	638	624	1,406	565	841
田野町	2,407	1,126	1,281	233	103	130	1,125	591	534	1,049	432	617
安田町	2,189	1,063	1,126	185	105	80	969	509	460	1,035	449	586
北川村	1,119	549	570	83	39	44	531	295	236	505	215	290
馬路村	735	347	388	78	34	44	360	186	174	297	127	170
芸西村	3,628	1,715	1,913	389	208	181	1,793	943	850	1,446	564	882
長岡郡	6,144	2,914	3,230	441	219	222	2,399	1,301	1,098	3,304	1,394	1,910
本山町	3,123	1,470	1,653	256	122	134	1,369	741	628	1,498	607	891
大豊町	3,021	1,444	1,577	185	97	88	1,030	560	470	1,806	787	1,019
土佐郡	3,930	1,889	2,041	409	211	198	1,666	890	776	1,855	788	1,067
土佐町	3,583	1,708	1,875	366	189	177	1,494	796	698	1,723	723	1,000
大川村	347	181	166	43	22	21	172	94	78	132	65	67
吾川郡	25,090	11,992	13,098	2,314	1,196	1,118	11,722	5,992	5,730	11,054	4,804	6,250
いの町	20,598	9,816	10,782	1,989	1,011	978	10,128	5,099	5,029	8,481	3,706	4,775
仁淀川町	4,492	2,176	2,316	325	185	140	1,594	893	701	2,573	1,098	1,475
高岡郡	50,182	23,765	26,417	4,675	2,367	2,308	22,492	11,463	11,029	23,015	9,935	13,080
中土佐町	5,587	2,611	2,976	423	199	224	2,347	1,201	1,146	2,817	1,211	1,606
佐川町	11,984	5,614	6,370	1,236	629	607	5,712	2,806	2,906	5,036	2,179	2,857
越知町	4,863	2,267	2,596	381	191	190	2,134	1,071	1,063	2,348	1,005	1,343
檮原町	3,123	1,522	1,601	298	143	155	1,315	711	604	1,510	668	842
日高村	4,679	2,216	2,463	428	232	196	2,170	1,098	1,072	2,081	886	1,195
津野町	5,099	2,411	2,688	530	268	262	2,204	1,129	1,075	2,365	1,014	1,351
四万十町	14,847	7,124	7,723	1,379	705	674	6,610	3,447	3,163	6,858	2,972	3,886
幡多郡	15,346	7,361	7,985	1,228	636	592	6,795	3,534	3,261	7,323	3,191	4,132
大月町	4,191	2,033	2,158	283	142	141	1,775	936	839	2,133	955	1,178
三原村	1,382	670	712	96	55	41	624	341	283	662	274	388
黒潮町	9,773	4,658	5,115	849	439	410	4,396	2,257	2,139	4,528	1,962	2,566

※推計人口は、令和2年国勢調査結果を基礎数値とし、住民基本台帳ネットワークシステムの人口(速報値)を使用して計算しています。

<年齢別(3区分)人口割合>

単位: % 単位: 世帯

	15歳未満			15～64歳			65歳以上			推計世帯数
	総数	男	女	総数	男	女	総数	男	女	
県計	10.6	11.4	9.8	53.3	56.5	50.4	36.1	32.1	39.8	313,658
市計	10.9	11.8	10.1	55.0	58.1	52.3	34.1	30.1	37.6	260,626
郡計	9.0	9.7	8.4	44.9	48.7	41.5	46.1	41.6	50.1	53,032
高知市	11.3	12.3	10.4	57.9	60.5	55.6	30.9	27.2	34.1	154,423
室戸市	6.5	6.8	6.1	40.3	45.2	35.6	53.3	48.0	58.2	5,695
安芸市	8.6	9.2	8.0	49.1	53.1	45.4	42.3	37.7	46.6	7,132
南国市	12.0	12.9	11.1	55.5	58.3	53.0	32.5	28.8	35.9	19,932
土佐市	11.3	12.4	10.3	51.5	54.7	48.6	37.2	32.9	41.1	10,271
須崎市	9.0	9.2	8.9	49.5	54.7	44.5	41.5	36.1	46.7	8,655
宿毛市	9.8	10.5	9.2	49.1	52.8	45.8	41.1	36.7	45.1	8,366
土佐清水市	6.8	7.5	6.1	41.0	44.4	37.9	52.3	48.1	56.0	5,930
四万十市	10.9	11.7	10.2	51.0	54.5	47.9	38.1	33.8	42.0	14,734
香南市	12.3	12.9	11.7	54.9	58.4	51.7	32.8	28.8	36.6	13,412
香美市	9.8	10.4	9.2	51.8	57.0	46.9	38.4	32.6	43.9	12,076
安芸郡	8.9	9.6	8.3	46.0	51.0	41.4	45.1	39.4	50.3	7,188
東洋町	6.2	5.8	6.5	42.7	48.1	37.4	51.1	46.1	56.1	1,163
奈半利町	8.5	10.4	7.0	43.3	47.5	39.6	48.2	42.1	53.4	1,384
田野町	9.7	9.1	10.1	46.7	52.5	41.7	43.6	38.4	48.2	1,164
安田町	8.5	9.9	7.1	44.3	47.9	40.9	47.3	42.2	52.0	1,018
北川村	7.4	7.1	7.7	47.5	53.7	41.4	45.1	39.2	50.9	558
馬路村	10.6	9.8	11.3	49.0	53.6	44.8	40.4	36.6	43.8	375
芸西村	10.7	12.1	9.5	49.4	55.0	44.4	39.9	32.9	46.1	1,526
長岡郡	7.2	7.5	6.9	39.0	44.6	34.0	53.8	47.8	59.1	3,161
本山町	8.2	8.3	8.1	43.8	50.4	38.0	48.0	41.3	53.9	1,482
大豊町	6.1	6.7	5.6	34.1	38.8	29.8	59.8	54.5	64.6	1,679
土佐郡	10.4	11.2	9.7	42.4	47.1	38.0	47.2	41.7	52.3	1,760
土佐町	10.2	11.1	9.4	41.7	46.6	37.2	48.1	42.3	53.3	1,568
大川村	12.4	12.2	12.7	49.6	51.9	47.0	38.0	35.9	40.4	192
吾川郡	9.2	10.0	8.5	46.7	50.0	43.7	44.1	40.1	47.7	11,250
いの町	9.7	10.3	9.1	49.2	51.9	46.6	41.2	37.8	44.3	8,940
仁淀川町	7.2	8.5	6.0	35.5	41.0	30.3	57.3	50.5	63.7	2,310
高岡郡	9.3	10.0	8.7	44.8	48.2	41.7	45.9	41.8	49.5	22,377
中土佐町	7.6	7.6	7.5	42.0	46.0	38.5	50.4	46.4	54.0	2,571
佐川町	10.3	11.2	9.5	47.7	50.0	45.6	42.0	38.8	44.9	5,081
越知町	7.8	8.4	7.3	43.9	47.2	40.9	48.3	44.3	51.7	2,204
橋原町	9.5	9.4	9.7	42.1	46.7	37.7	48.4	43.9	52.6	1,449
日高村	9.1	10.5	8.0	46.4	49.5	43.5	44.5	40.0	48.5	1,996
津野町	10.4	11.1	9.7	43.2	46.8	40.0	46.4	42.1	50.3	2,164
四万十町	9.3	9.9	8.7	44.5	48.4	41.0	46.2	41.7	50.3	6,912
幡多郡	8.0	8.6	7.4	44.3	48.0	40.8	47.7	43.4	51.7	7,296
大月町	6.8	7.0	6.5	42.4	46.0	38.9	50.9	47.0	54.6	2,145
三原村	6.9	8.2	5.8	45.2	50.9	39.7	47.9	40.9	54.5	639
黒潮町	8.7	9.4	8.0	45.0	48.5	41.8	46.3	42.1	50.2	4,512

※世帯数は、令和2年国勢調査結果を基礎数値とし、各市町村の住民基本台帳システムによる数値から計算しています。
 ※年齢(3区分)別割合の合計は、各区分の割合を算出するにあたり、小数第2位を四捨五入していることから、必ずしも100%とはなりません。

<年齢別(5歳階級)人口>

	0 ~ 4 歳			5 ~ 9 歳			10 ~ 14 歳			15 ~ 19 歳		
	総数	男	女	総数	男	女	総数	男	女	総数	男	女
県計	20,072	10,221	9,851	24,473	12,440	12,033	26,685	13,702	12,983	28,404	14,773	13,631
市計	17,310	8,779	8,531	20,799	10,580	10,219	22,710	11,687	11,023	25,017	13,015	12,002
郡計	2,762	1,442	1,320	3,674	1,860	1,814	3,975	2,015	1,960	3,387	1,758	1,629
高知市	10,347	5,264	5,083	12,362	6,287	6,075	13,408	6,863	6,545	15,056	7,607	7,449
室戸市	177	86	91	253	128	125	285	151	134	194	109	85
安芸市	361	181	180	415	206	209	559	291	268	552	268	284
南国市	1,664	813	851	1,942	1,006	936	1,895	987	908	2,290	1,235	1,055
土佐市	870	442	428	976	515	461	1,015	551	464	1,076	592	484
須崎市	422	201	221	584	286	298	773	403	370	1,150	703	447
宿毛市	442	214	228	596	321	275	752	365	387	566	277	289
土佐清水市	173	98	75	278	147	131	335	168	167	249	116	133
四万十市	981	503	478	1,176	577	599	1,310	682	628	1,059	529	530
香南市	1,190	595	595	1,326	676	650	1,420	725	695	1,382	720	662
香美市	683	382	301	891	431	460	958	501	457	1,443	859	584
安芸郡	347	187	160	493	241	252	504	260	244	395	189	206
東洋町	36	18	18	43	22	21	48	20	28	45	24	21
奈半利町	68	38	30	88	46	42	93	55	38	87	48	39
田野町	65	32	33	90	38	52	78	33	45	60	34	26
安田町	41	24	17	80	45	35	64	36	28	36	17	19
北川村	22	11	11	23	13	10	38	15	23	35	15	20
馬路村	18	7	11	29	13	16	31	14	17	15	4	11
芸西村	97	57	40	140	64	76	152	87	65	117	47	70
長岡郡	114	55	59	159	80	79	168	84	84	123	59	64
本山町	65	34	31	85	37	48	106	51	55	89	46	43
大豊町	49	21	28	74	43	31	62	33	29	34	13	21
土佐郡	119	65	54	139	75	64	151	71	80	78	40	38
土佐町	103	57	46	129	69	60	134	63	71	69	37	32
大川村	16	8	8	10	6	4	17	8	9	9	3	6
吾川郡	656	340	316	797	420	377	861	436	425	792	430	362
いの町	562	282	280	692	361	331	735	368	367	739	399	340
仁淀川町	94	58	36	105	59	46	126	68	58	53	31	22
高岡郡	1,197	623	574	1,672	842	830	1,806	902	904	1,615	850	765
中土佐町	88	50	38	164	77	87	171	72	99	141	78	63
佐川町	284	147	137	452	226	226	500	256	244	463	228	235
越知町	111	56	55	118	64	54	152	71	81	154	77	77
橋原町	88	41	47	109	48	61	101	54	47	100	73	27
日高村	118	65	53	150	84	66	160	83	77	170	94	76
津野町	134	60	74	180	93	87	216	115	101	157	77	80
四万十町	374	204	170	499	250	249	506	251	255	430	223	207
幡多郡	329	172	157	414	202	212	485	262	223	384	190	194
大月町	73	39	34	81	37	44	129	66	63	84	42	42
三原村	27	16	11	34	19	15	35	20	15	36	20	16
黒潮町	229	117	112	299	146	153	321	176	145	264	128	136

※推計人口は、令和2年国勢調査結果を基礎数値とし、住民基本台帳ネットワークシステムの人口(速報値)を使用して計算し

単位:人

20～24歳			25～29歳			30～34歳			35～39歳			
総数	男	女	総数	男	女	総数	男	女	総数	男	女	
26,957	14,278	12,679	25,073	13,118	11,955	26,660	13,431	13,229	33,379	16,683	16,696	県計
24,272	12,833	11,439	22,039	11,385	10,654	22,974	11,464	11,510	28,591	14,203	14,388	市計
2,685	1,445	1,240	3,034	1,733	1,301	3,686	1,967	1,719	4,788	2,480	2,308	郡計
15,058	7,544	7,514	13,684	6,856	6,828	13,954	6,832	7,122	17,166	8,368	8,798	高知市
167	125	42	236	145	91	311	174	137	418	235	183	室戸市
414	224	190	523	282	241	476	237	239	677	340	337	安芸市
2,271	1,178	1,093	1,980	1,008	972	2,097	1,030	1,067	2,391	1,199	1,192	南国市
997	507	490	942	493	449	1,043	519	524	1,283	662	621	土佐市
601	358	243	611	381	230	644	368	276	915	506	409	須崎市
400	198	202	580	328	252	575	285	290	814	428	386	宿毛市
200	113	87	214	125	89	288	161	127	391	197	194	土佐清水市
824	421	403	1,107	589	518	1,194	605	589	1,703	826	877	四万十市
1,448	859	589	1,375	767	608	1,465	768	697	1,690	866	824	香南市
1,892	1,306	586	787	411	376	927	485	442	1,143	576	567	香美市
405	226	179	439	268	171	529	286	243	606	327	279	安芸郡
41	31	10	57	35	22	52	28	24	59	37	22	東洋町
79	41	38	80	42	38	83	44	39	107	57	50	奈半利町
57	24	33	65	40	25	105	51	54	109	62	47	田野町
36	19	17	42	25	17	64	37	27	64	37	27	安田町
44	26	18	39	35	4	52	27	25	43	19	24	北川村
16	10	6	35	21	14	30	18	12	41	21	20	馬路村
132	75	57	121	70	51	143	81	62	183	94	89	芸西村
107	54	53	165	101	64	166	99	67	216	108	108	長岡郡
68	36	32	106	67	39	95	55	40	127	66	61	本山町
39	18	21	59	34	25	71	44	27	89	42	47	大豊町
83	41	42	84	57	27	136	65	71	169	88	81	土佐郡
71	35	36	71	50	21	115	52	63	152	80	72	土佐町
12	6	6	13	7	6	21	13	8	17	8	9	大川村
646	342	304	647	351	296	834	448	386	1,078	553	525	吾川郡
555	292	263	567	307	260	722	384	338	939	473	466	いの町
91	50	41	80	44	36	112	64	48	139	80	59	仁淀川町
1,116	572	544	1,312	717	595	1,595	836	759	2,115	1,091	1,024	高岡郡
89	52	37	109	68	41	141	69	72	214	109	105	中土佐町
345	161	184	317	172	145	397	211	186	537	266	271	佐川町
118	59	59	120	57	63	154	85	69	180	97	83	越知町
60	37	23	101	53	48	97	48	49	119	58	61	禰原町
118	58	60	136	74	62	162	80	82	216	115	101	日高村
86	49	37	126	75	51	139	74	65	212	92	120	津野町
300	156	144	403	218	185	505	269	236	637	354	283	四万十町
328	210	118	387	239	148	426	233	193	604	313	291	幡多郡
91	65	26	112	79	33	99	48	51	160	83	77	大月町
32	19	13	43	24	19	46	28	18	69	35	34	三原村
205	126	79	232	136	96	281	157	124	375	195	180	黒潮町

ています。

<年齢別(5歳階級)人口>

	40～44歳			45～49歳			50～54歳			55～59歳		
	総数	男	女	総数	男	女	総数	男	女	総数	男	女
県計	38,646	19,499	19,147	48,085	24,109	23,976	46,736	23,005	23,731	41,074	19,840	21,234
市計	33,136	16,660	16,476	41,421	20,610	20,811	39,944	19,588	20,356	34,268	16,463	17,805
郡計	5,510	2,839	2,671	6,664	3,499	3,165	6,792	3,417	3,375	6,806	3,377	3,429
高知市	19,903	9,753	10,150	25,513	12,504	13,009	24,471	11,836	12,635	20,393	9,664	10,729
室戸市	409	234	175	534	290	244	673	347	326	711	373	338
安芸市	851	459	392	977	511	466	1,079	548	531	984	489	495
南国市	2,832	1,409	1,423	3,291	1,617	1,674	3,074	1,519	1,555	2,648	1,242	1,406
土佐市	1,442	752	690	1,698	907	791	1,644	833	811	1,444	725	719
須崎市	948	515	433	1,170	592	578	1,233	641	592	1,171	592	579
宿毛市	1,063	576	487	1,268	638	630	1,252	625	627	1,157	549	608
土佐清水市	489	258	231	707	368	339	732	370	362	665	330	335
四万十市	1,845	964	881	2,300	1,197	1,103	2,161	1,070	1,091	1,935	977	958
香南市	1,937	1,017	920	2,383	1,184	1,199	2,189	1,082	1,107	1,845	896	949
香美市	1,417	723	694	1,580	802	778	1,436	717	719	1,315	626	689
安芸郡	708	385	323	887	440	447	869	448	421	956	490	466
東洋町	85	51	34	117	59	58	112	60	52	145	74	71
奈半利町	142	74	68	165	76	89	135	60	75	168	85	83
田野町	112	68	44	139	64	75	140	72	68	160	86	74
安田町	102	58	44	128	63	65	139	74	65	155	76	79
北川村	60	30	30	54	32	22	69	36	33	68	37	31
馬路村	31	14	17	37	16	21	45	24	21	49	23	26
芸西村	176	90	86	247	130	117	229	122	107	211	109	102
長岡郡	226	115	111	295	177	118	288	157	131	353	188	165
本山町	128	68	60	196	117	79	169	84	85	184	98	86
大豊町	98	47	51	99	60	39	119	73	46	169	90	79
土佐郡	173	96	77	207	114	93	222	115	107	218	113	105
土佐町	159	89	70	195	107	88	200	101	99	194	98	96
大川村	14	7	7	12	7	5	22	14	8	24	15	9
吾川郡	1,223	624	599	1,530	810	720	1,515	763	752	1,515	729	786
いの町	1,060	534	526	1,311	686	625	1,303	638	665	1,294	600	694
仁淀川町	163	90	73	219	124	95	212	125	87	221	129	92
高岡郡	2,453	1,244	1,209	2,817	1,487	1,330	2,990	1,473	1,517	2,883	1,423	1,460
中土佐町	248	134	114	321	170	151	362	183	179	328	157	171
佐川町	652	311	341	716	370	346	717	342	375	699	326	373
越知町	228	109	119	236	124	112	310	158	152	288	146	142
橋原町	158	76	82	160	97	63	170	88	82	156	75	81
日高村	228	117	111	271	135	136	270	132	138	283	142	141
津野町	262	141	121	282	163	119	301	142	159	273	135	138
四万十町	677	356	321	831	428	403	860	428	432	856	442	414
幡多郡	727	375	352	928	471	457	908	461	447	881	434	447
大月町	163	91	72	256	125	131	247	126	121	209	100	109
三原村	58	30	28	63	40	23	88	44	44	76	42	34
黒潮町	506	254	252	609	306	303	573	291	282	596	292	304

※推計人口は、令和2年国勢調査結果を基礎数値とし、住民基本台帳ネットワークシステムの人口(速報値)を使用して計算し

単位:人

60～64歳			65～69歳			70～74歳			75～79歳			
総数	男	女	総数	男	女	総数	男	女	総数	男	女	
44,030	21,187	22,843	47,387	22,687	24,700	60,278	28,400	31,878	47,034	20,900	26,134	県計
35,389	16,865	18,524	37,192	17,617	19,575	47,695	22,208	25,487	37,589	16,601	20,988	市計
8,641	4,322	4,319	10,195	5,070	5,125	12,583	6,192	6,391	9,445	4,299	5,146	郡計
20,383	9,681	10,702	20,025	9,430	10,595	24,960	11,454	13,506	19,751	8,546	11,205	高知市
788	381	407	1,028	494	534	1,559	734	825	1,193	534	659	室戸市
1,110	570	540	1,224	576	648	1,642	770	872	1,318	602	716	安芸市
2,672	1,270	1,402	2,913	1,412	1,501	3,687	1,732	1,955	3,039	1,364	1,675	南国市
1,500	684	816	1,732	821	911	2,364	1,145	1,219	1,946	870	1,076	土佐市
1,330	662	668	1,524	721	803	1,964	951	1,013	1,581	740	841	須崎市
1,294	616	678	1,580	740	840	1,970	911	1,059	1,368	619	749	宿毛市
832	392	440	1,050	497	553	1,445	707	738	1,188	552	636	土佐清水市
2,071	1,003	1,068	2,343	1,113	1,230	3,075	1,471	1,604	2,217	975	1,242	四万十市
1,901	899	1,002	2,003	946	1,057	2,680	1,240	1,440	2,127	975	1,152	香南市
1,508	707	801	1,770	867	903	2,349	1,093	1,256	1,861	824	1,037	香美市
1,125	598	527	1,262	615	647	1,542	734	808	1,231	544	687	安芸郡
166	96	70	190	85	105	266	132	134	205	100	105	東洋町
216	111	105	280	134	146	304	145	159	230	107	123	奈半利町
178	90	88	210	109	101	216	106	110	179	77	102	田野町
203	103	100	179	88	91	237	112	125	191	92	99	安田町
67	38	29	102	49	53	113	57	56	84	38	46	北川村
61	35	26	51	24	27	65	34	31	49	19	30	馬路村
234	125	109	250	126	124	341	148	193	293	111	182	芸西村
460	243	217	592	319	273	690	350	340	538	238	300	長岡郡
207	104	103	253	133	120	311	154	157	257	114	143	本山町
253	139	114	339	186	153	379	196	183	281	124	157	大豊町
296	161	135	311	157	154	396	205	191	283	117	166	土佐郡
268	147	121	286	143	143	362	182	180	267	110	157	土佐町
28	14	14	25	14	11	34	23	11	16	7	9	大川村
1,942	942	1,000	2,239	1,100	1,139	2,657	1,277	1,380	2,037	963	1,074	吾川郡
1,638	786	852	1,836	894	942	2,151	1,030	1,121	1,597	746	851	いの町
304	156	148	403	206	197	506	247	259	440	217	223	仁淀川町
3,596	1,770	1,826	4,378	2,175	2,203	5,404	2,693	2,711	4,006	1,827	2,179	高岡郡
394	181	213	489	242	247	713	370	343	478	216	262	中土佐町
869	419	450	980	487	493	1,160	563	597	884	405	479	佐川町
346	159	187	429	222	207	498	243	255	431	200	231	越知町
194	106	88	300	155	145	334	161	173	263	119	144	禰原町
316	151	165	397	191	206	524	256	268	383	177	206	日高村
366	181	185	437	213	224	561	293	268	363	166	197	津野町
1,111	573	538	1,346	665	681	1,614	807	807	1,204	544	660	四万十町
1,222	608	614	1,413	704	709	1,894	933	961	1,350	610	740	幡多郡
354	177	177	433	222	211	548	299	249	385	183	202	大月町
113	59	54	114	59	55	136	58	78	121	53	68	三原村
755	372	383	866	423	443	1,210	576	634	844	374	470	黒潮町

ています。

<年齢別(5歳階級)人口>

単位:人

	80～84歳			85歳以上		
	総数	男	女	総数	男	女
県計	37,022	14,950	22,072	51,822	15,316	36,506
市計	28,790	11,588	17,202	38,936	11,300	27,636
郡計	8,232	3,362	4,870	12,886	4,016	8,870
高知市	14,827	5,876	8,951	19,386	5,407	13,979
室戸市	985	432	553	1,111	366	745
安芸市	1,034	394	640	1,377	443	934
南国市	2,175	888	1,287	3,153	888	2,265
土佐市	1,437	606	831	1,949	576	1,373
須崎市	1,300	542	758	1,820	558	1,262
宿毛市	1,030	407	623	1,574	464	1,110
土佐清水市	1,023	429	594	1,375	447	928
四万十市	1,746	697	1,049	2,716	814	1,902
香南市	1,634	672	962	2,086	633	1,453
香美市	1,599	645	954	2,389	704	1,685
安芸郡	1,077	423	654	1,678	511	1,167
東洋町	168	79	89	223	79	144
奈半利町	189	64	125	403	115	288
田野町	167	59	108	277	81	196
安田町	192	85	107	236	72	164
北川村	91	34	57	115	37	78
馬路村	60	19	41	72	31	41
芸西村	210	83	127	352	96	256
長岡郡	542	216	326	942	271	671
本山町	231	94	137	446	112	334
大豊町	311	122	189	496	159	337
土佐郡	280	119	161	585	190	395
土佐町	263	111	152	545	177	368
大川村	17	8	9	40	13	27
吾川郡	1,738	675	1,063	2,383	789	1,594
いの町	1,256	487	769	1,641	549	1,092
仁淀川町	482	188	294	742	240	502
高岡郡	3,490	1,468	2,022	5,737	1,772	3,965
中土佐町	447	184	263	690	199	491
佐川町	751	329	422	1,261	395	866
越知町	378	163	215	612	177	435
禰原町	209	89	120	404	144	260
日高村	318	133	185	459	129	330
津野町	371	151	220	633	191	442
四万十町	1,016	419	597	1,678	537	1,141
幡多郡	1,105	461	644	1,561	483	1,078
大月町	299	115	184	468	136	332
三原村	109	48	61	182	56	126
黒潮町	697	298	399	911	291	620

※推計人口は、令和2年国勢調査結果を基礎数値とし、住民基本台帳ネットワークシステムの人口(速報値)を使用して計算しています。

<前月中の人口動態>

単位:人

	自然動態			社会動態							増減総数
	出生者数	死亡者数	自然増減数	転入者数	その他	計	転出者数	その他	計	社会増減数	
県計	300	1,011	△ 711	1,239	16	1,255	1,210	22	1,232	23	△ 688
市計	271	771	△ 500	1,025	14	1,039	948	15	963	76	△ 424
郡計	29	240	△ 211	214	2	216	262	7	269	△ 53	△ 264
高知市	167	386	△ 219	458	6	464	459	8	467	△ 3	△ 222
室戸市	5	24	△ 19	34	0	34	12	1	13	21	2
安芸市	9	29	△ 20	31	0	31	33	1	34	△ 3	△ 23
南国市	18	54	△ 36	117	3	120	86	2	88	32	△ 4
土佐市	14	48	△ 34	92	1	93	92	0	92	1	△ 33
須崎市	7	34	△ 27	35	0	35	44	1	45	△ 10	△ 37
宿毛市	11	34	△ 23	41	0	41	22	1	23	18	△ 5
土佐清水市	3	28	△ 25	18	0	18	29	0	29	△ 11	△ 36
四万十市	12	49	△ 37	58	3	61	40	1	41	20	△ 17
香南市	12	39	△ 27	90	0	90	64	0	64	26	△ 1
香美市	13	46	△ 33	51	1	52	67	0	67	△ 15	△ 48
安芸郡	5	38	△ 33	37	0	37	34	1	35	2	△ 31
東洋町	1	9	△ 8	7	0	7	3	0	3	4	△ 4
奈半利町	1	5	△ 4	10	0	10	10	0	10	0	△ 4
田野町	2	4	△ 2	6	0	6	5	0	5	1	△ 1
安田町	0	8	△ 8	2	0	2	7	0	7	△ 5	△ 13
北川村	1	3	△ 2	1	0	1	1	0	1	0	△ 2
馬路村	0	1	△ 1	3	0	3	0	0	0	3	2
芸西村	0	8	△ 8	8	0	8	8	1	9	△ 1	△ 9
長岡郡	1	11	△ 10	7	0	7	15	0	15	△ 8	△ 18
本山町	0	5	△ 5	5	0	5	7	0	7	△ 2	△ 7
大豊町	1	6	△ 5	2	0	2	8	0	8	△ 6	△ 11
土佐郡	1	6	△ 5	6	0	6	5	2	7	△ 1	△ 6
土佐町	1	5	△ 4	6	0	6	4	2	6	0	△ 4
大川村	0	1	△ 1	0	0	0	1	0	1	△ 1	△ 2
吾川郡	6	51	△ 45	29	1	30	50	1	51	△ 21	△ 66
いの町	5	41	△ 36	24	0	24	41	1	42	△ 18	△ 54
仁淀川町	1	10	△ 9	5	1	6	9	0	9	△ 3	△ 12
高岡郡	10	91	△ 81	100	1	101	89	2	91	10	△ 71
中土佐町	0	10	△ 10	5	0	5	16	1	17	△ 12	△ 22
佐川町	2	16	△ 14	35	0	35	22	0	22	13	△ 1
越知町	1	11	△ 10	6	0	6	8	0	8	△ 2	△ 12
橋原町	2	7	△ 5	5	0	5	7	0	7	△ 2	△ 7
日高村	1	7	△ 6	15	1	16	7	0	7	9	3
津野町	2	7	△ 5	10	0	10	7	0	7	3	△ 2
四万十町	2	33	△ 31	24	0	24	22	1	23	1	△ 30
幡多郡	6	43	△ 37	35	0	35	69	1	70	△ 35	△ 72
大月町	2	12	△ 10	7	0	7	4	0	4	3	△ 7
三原村	1	5	△ 4	0	0	0	8	0	8	△ 8	△ 12
黒潮町	3	26	△ 23	28	0	28	57	1	58	△ 30	△ 53

高知県金融経済概況

【概 論】

高知県の景気は、一部で弱めの動きとなっているものの、全体では持ち直している。

前回の概況公表時（1月下旬）以降の県内景気を見ると、個人消費は持ち直している。観光は足もと弱めの動きがみられるものの、基調としては回復している。設備投資は持ち直しの動きが続いている。一方、住宅投資と公共投資は弱めの動きとなっている。この間、製造業の生産は全体では緩やかな持ち直しが続いているなかで、弱めの動きが広がっている。そうしたもと、労働需給面は緩やかに改善しているほか、雇用者所得は持ち直している。

先行きについては、新型コロナウイルス感染症の下押し圧力が和らぐもとで、持ち直しの動きが続くとみられる。ただし、原材料価格や感染症の動向等の影響を受けて、不確実な状況が続くと考えられることから、こうした不確実性が県内の企業収益、雇用・所得等に与える影響については、引き続き注視していく必要がある。

【各 論】

1. 需要項目別の動向

公共投資は、弱めの動きとなっている。

発注の動きを示す公共工事請負金額をみると、23/1月は前年を下回った（23/1月前年比：▲47.9%＜速報値＞）。

設備投資は、持ち直しの動きが続いている。

2022年度の設備投資額（22/12月短観）は、全体では前年度を幾分下回る計画となっているが、維持更新目的やBCP・環境対策目的の投資を底堅く実施していくことが予定されている（全産業前年度比：▲3.2%）。

この間、企業からみた生産設備や営業用設備の過剰感（22/12月短観）は横ばい圏内で推移している（生産・営業用設備判断D. I. <「過剰」－「不足」>、22/9月：+3→22/12月：+4）。

個人消費は、持ち直している。

大型小売店¹の販売動向は、緩やかな持ち直しが続いている。家電量販店の販売動向は、底堅く推移している。乗用車新車登録台数（22/12月前年比：▲13.9%）は、水準はなお低めながら、足もと持ち直しの兆しが窺われる。コンビニエンスストアは、持ち直している。旅行取扱高は、足もと弱めの動きがみられるものの、基調としては持ち直している。

観光は、足もと弱めの動きがみられるものの、基調としては回復している。

22/12月の県内の主要観光施設への入込客数（22/12月前年比：▲18.2%＜速報値＞）は、前年を下回ったものの、主要旅館・ホテルの宿泊客数（同：+7.4%）は、前年を上回った。

住宅投資は、弱めの動きとなっている。

22/12月の新設住宅着工戸数は、前年を下回った（22/12月前年比：▲8.8%）。

2. 生産

製造業の生産は、全体では緩やかな持ち直しが続いているなかで、弱めの動きが広がっている。

機械は、土木工事向けを中心に緩やかな持ち直しが続いているが、一部では原材料不足の影響を引き続き強く受けている。鉄鋼は、一部でやや弱めの動きがみられるものの、全体では持ち直している。パルプ・紙・紙加工品、食料品は、一部でやや弱めの動きがみられるが、全体では横ばい圏内で推移している。窯業・土石製品は、弱めの動きがみられている。

3. 雇用・所得

労働需給は、緩やかに改善している。

22/12月の有効求人倍率は、前月より小幅に低下した（22/12月：1.22倍）。

雇用者所得は、持ち直している。

22/11月の1人当りの現金給与総額は、前年を上回った（22/11月前年比：+2.3%＜速報値＞）。

¹ 県内の百貨店、ショッピングセンター、スーパー等。

4. 物価

消費者物価（高知市、生鮮食品を除く総合）は、生鮮食品を除く食料等が前年を上回ったため、前年比プラスとなった（22/12月前年比：+2.8％）。

5. 企業倒産

企業倒産は、低めの水準で推移している（23/1月：倒産件数2件<前年0件>、負債総額656百万円）。

6. 金融

実質預金（銀行、信金、信組）は、個人預金や公金預金の増加から、前年を上回っている（22/12月末残前年比：+2.5％）。

貸出（同）は、前年並みとなった（同：0.0％）。

貸出約定平均金利（銀行、信金）は、前月を下回っている（22/12月：1.226％）。

以 上

【本文中の使用計数等の出所】

- ・ 乗用車新車登録台数：四国運輸局「自動車保有台数と販売状況速報」、主要観光施設への入込客数：高知県「月別観光施設利用実績」、新設住宅着工戸数：国土交通省「建築着工統計調査報告」、公共工事請負金額：西日本建設業保証株式会社「高知県内の公共工事動向」、有効求人倍率：厚生労働省「一般職業紹介状況」、現金給与総額：高知県「毎月勤労統計調査地方調査」、消費者物価（高知市、生鮮食品を除く総合）：総務省「消費者物価指数」、企業倒産：東京商工リサーチ「高知県企業倒産状況」。
- ・ その他の項目は、日本銀行高知支店が個別に収集したもの。
- ・ なお、利用統計は公表月によって異なる。

金融統計・経済指標(2022年12月)

1. 銀行券 (単位:百万円)

	当月中	前年同月中
発行	54,050	56,011
還収	6,966	8,336
	発行超 47,084	発行超 47,675

2. 金融機関預貸金 (単位:百万円)

	月末残高		月中増減	
		前年比(%)		前年同月増減
預金	4,234,551	2.5	42,438	69,503
実質預金	4,234,495	2.5	42,479	68,872
貸出金	1,843,022	0.0	11,291	13,536

	実質預金 (末残前年比、%)	貸出金 (末残前年比、%)	貸出約定平均金利 (総合、%)
2021年	3.1	2.0	1.270
2022年	2.5	0.0	1.226
2022/1~3月	3.4	1.1	1.266
4~6月	2.9	0.7	1.235
7~9月	2.8	0.5	1.240
10~12月	2.5	0.0	1.226
2022/8月	2.9	0.5	1.232
9月	2.8	0.5	1.240
10月	2.9	0.1	1.237
11月	3.2	0.2	1.237
12月	2.5	0.0	1.226

3. 県内宿泊客数

	前年比(%)			
	西部	中部	東部	県全体
2021年	-8.0	-5.9	-13.9	-6.9
2022年	36.1	41.6	66.1	42.9
2022/1~3月	53.1	31.4	62.2	35.2
4~6月	74.8	71.6	153.3	77.1
7~9月	41.7	60.7	102.9	61.6
10~12月	8.0	16.3	12.3	15.0
2022/8月	43.0	66.7	81.5	64.9
9月	36.7	80.7	160.3	80.1
10月	12.3	28.7	8.3	24.8
11月	16.0	13.5	16.9	14.1
12月	-4.3	8.6	11.7	7.4

(注)

【金融機関預貸金】

・国内銀行(ゆうちょ銀行を除く)、信用金庫および信用組合の高知県内店舗ベース。ただし、国内銀行以外の金融機関について、高知県外に本店を置く金融機関は集計対象に含めない。特別国際金融取引勘定(オフショア勘定)を除く。実質預金は、預金から切手手形を控除したもの。貸出金については、中央政府向け貸出を除く。

【貸出約定平均金利】

・高知県内に本店を置く国内銀行(ゆうちょ銀行を除く)、信用金庫の貸出平均金利(ストックベース)を貸出金残高で加重平均したもの。高知県内融資分、当座貸越を含むベース。

【県内宿泊客数※】

・21/1月、21/3月、21/7月、21/10月、21/11月、22/3月、22/11月に集計対象先の見直しを行っているため、計数は連続していない。直近見直し後は高知県内40先ベース。

※県内宿泊客数の前年同月比は、既存先ベースの値(既存先ベースとは、集計対象先の変更等があった場合、前年同月比を当年および前年とも集計の対象となった先のみで算出したもの)。また、前年比、前年同期比の算出は、月次の既存先の集計額の積み上げによって計算している。

【その他】

- ・pは速報値、rは訂正值。
- ・出所はいずれも日本銀行高知支店。

高知市消費者物価指数〈令和4年12月分〉

総務省統計局 令和5年1月20日公表

高知県統計分析課
088-823-9345

総合で 102.5 (令和2年=100)

(1) 総合 102.5

前年同月比は 2.7%の上昇 前月比は 0.6%の下落

(2) 生鮮食品を除く総合 102.5

前年同月比は 2.8%の上昇 前月比は 0.6%の下落

(3) 生鮮食品及びエネルギーを除く総合 101.1

前年同月比は 2.5%の上昇 前月比は 0.7%の下落

前年同月比は 2.7%の上昇

前年同月比	上昇した主なもの	下落した主なもの
	家具・家事用品 6.5%	諸雑費 △4.7%
	食料 5.1%	教養娯楽 △0.2%
	住居 3.6%	
	光熱・水道 3.0%	
	交通・通信 2.6%	
	被服及び履物 1.7%	
	保健医療 1.0%	
	教育 0.5%	

前月比は 0.6%の下落

前月比	上昇した主なもの	下落した主なもの
	住居 0.4%	諸雑費 △5.6%
	光熱・水道 0.4%	食料 △1.0%
	教養娯楽 0.2%	被服及び履物 △0.7%
		家具・家事用品 △0.4%

(高知市)

	総合	食料	住居	光熱・水道	家具・家事用品	被服及び履物	保健医療	交通・通信	教育	教養娯楽	諸雑費
ウェイト	10000	2659	2031	692	398	342	435	1559	293	900	691
令和3年12月	99.8	100.7	100.7	106.4	99.6	103.8	99.8	91.2	102.8	100.9	101.7
令和4年11月	103.1	106.9	103.9	109.1	106.5	106.3	100.8	93.6	103.3	100.5	102.7
令和4年12月	102.5	105.8	104.3	109.6	106.1	105.6	100.8	93.6	103.3	100.7	97.0
前年同月比(%)	2.7	5.1	3.6	3.0	6.5	1.7	1.0	2.6	0.5	△0.2	△4.7
前月比(%)	△0.6	△1.0	0.4	0.4	△0.4	△0.7	0.0	0.0	0.0	0.2	△5.6
寄与度(前年同月比)		1.36	0.75	0.22	0.26	0.06	0.05	0.37	0.01	△0.02	△0.33
寄与度(前月比)		△0.28	0.08	0.03	△0.02	△0.02	0.00	0.00	0.00	0.01	△0.39

高知市消費者物価指数

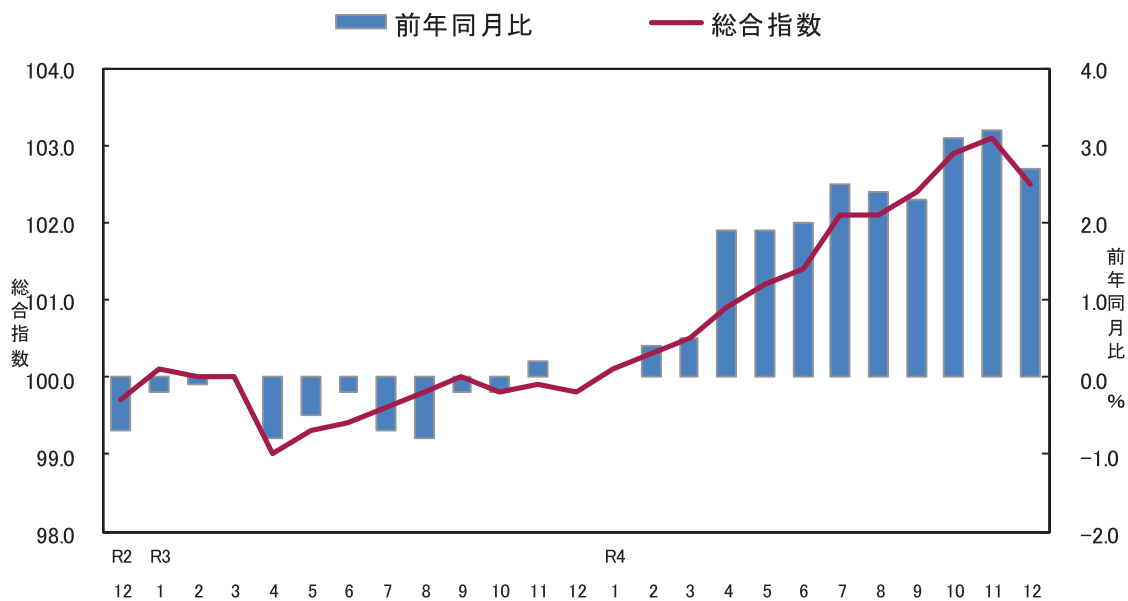

<参考> 全国消費者物価指数の動向

(令和4年12月分)

総合指数は令和2年を100として104.1となりました。

前月比は0.2%の上昇となり、前年同月比は4.0%の上昇となりました。

(全国)

	総合	食料	住居	光熱・水道	家具・家事用品	被服及び履物	保健医療	交通・通信	教育	教養娯楽	諸雑費
ウェイト	10000	2626	2149	693	387	353	477	1493	304	911	607
令和3年12月	100.1	100.9	100.7	107.1	101.0	101.3	99.3	92.5	100.4	101.9	101.6
令和4年11月	103.9	107.8	101.9	121.0	109.6	105.1	99.7	94.3	101.0	101.6	102.7
令和4年12月	104.1	107.9	102.0	123.3	108.6	104.2	99.6	94.4	101.0	101.9	102.8
前年同月比 (%)	4.0	7.0	1.2	15.2	7.5	2.9	0.4	2.1	0.7	0.0	1.1
前月比 (%)	0.2	0.1	0.1	2.0	△ 0.9	△ 0.8	△ 0.1	0.1	0.0	0.2	0.0
寄与度(前年同月比)	/	1.86	0.27	1.13	0.29	0.10	0.02	0.28	0.02	0.00	0.07
寄与度(前月比)	/	0.04	0.01	0.16	△ 0.04	△ 0.03	0.00	0.01	0.00	0.02	0.00

(1) 食料指数 105.8

前月比(△) 1.0%
前年同月比(+) 5.1%

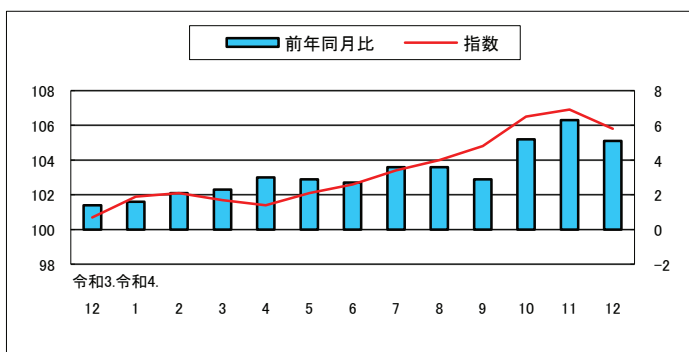

(2) 住居指数 104.3

前月比(+) 0.4%
前年同月比(+) 3.6%

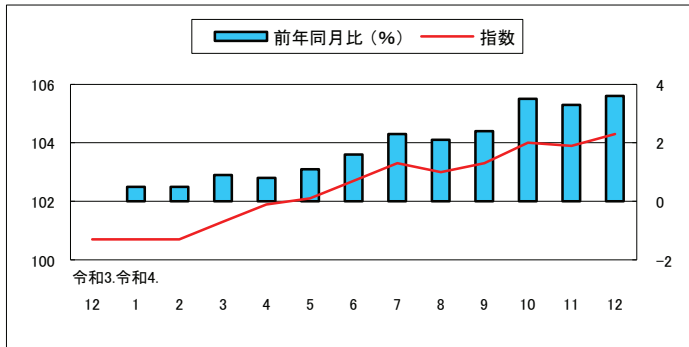

(3) 光熱・水道指数 109.6

前月比(+) 0.4%
前年同月比(+) 3.0%

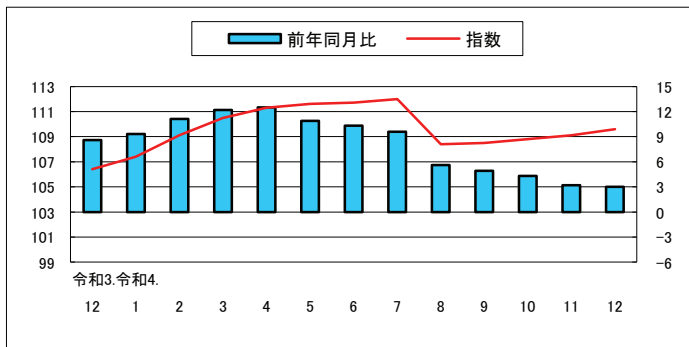

(4) 家具・家事用品指数 106.1

前月比(△) 0.4%
前年同月比(+) 6.5%

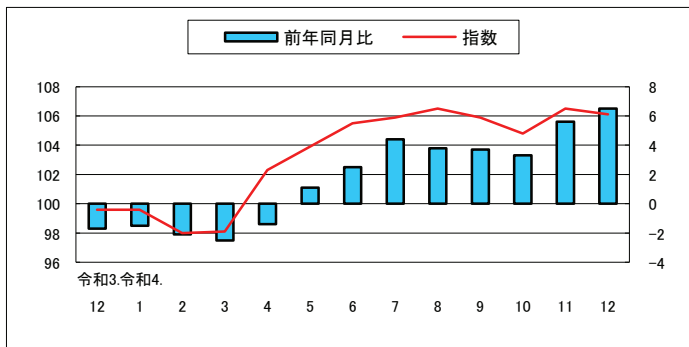

(5) 被服及び履物指数 105.6

前月比(△) 0.7%
前年同月比(+) 1.7%

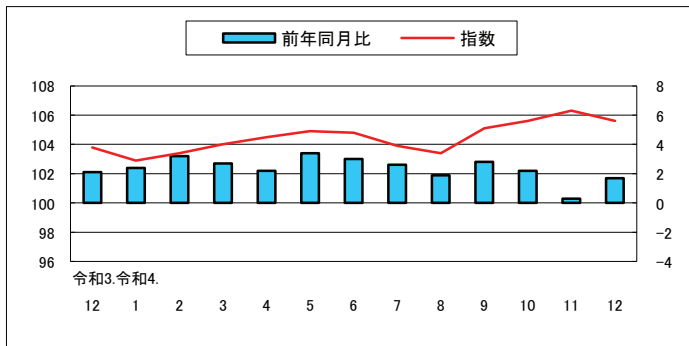

(6) 保健医療指数 100.8

前月比 0.0 %
前年同月比 (+) 1.0 %

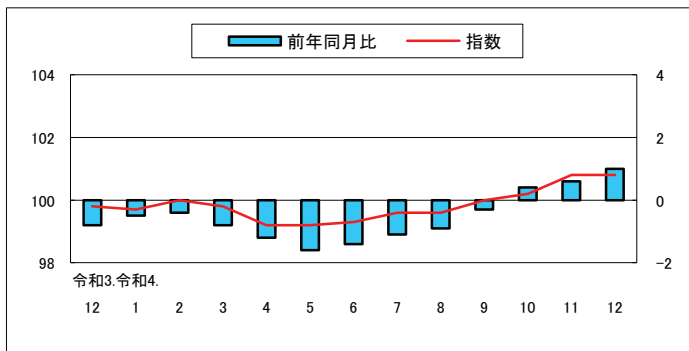

(7) 交通・通信指数 93.6

前月比 0.0 %
前年同月比 (+) 2.6 %

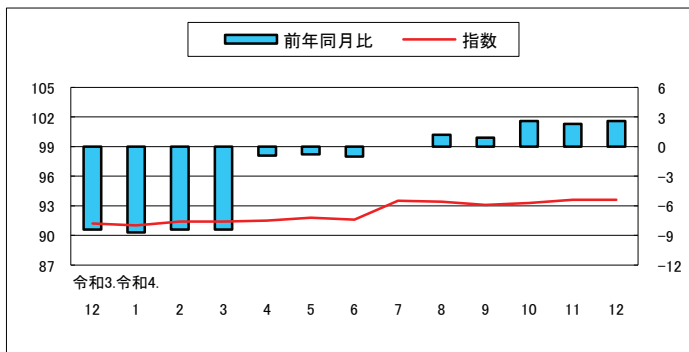

(8) 教育指数 103.3

前月比 0.0 %
前年同月比 (+) 0.5 %

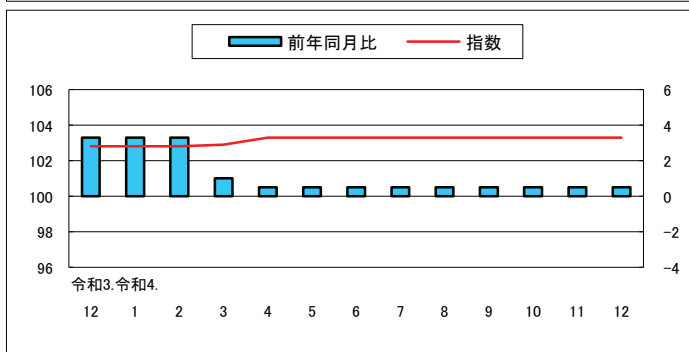

(9) 教養娯楽指数 100.7

前月比 (+) 0.2 %
前年同月比 (△) 0.2 %

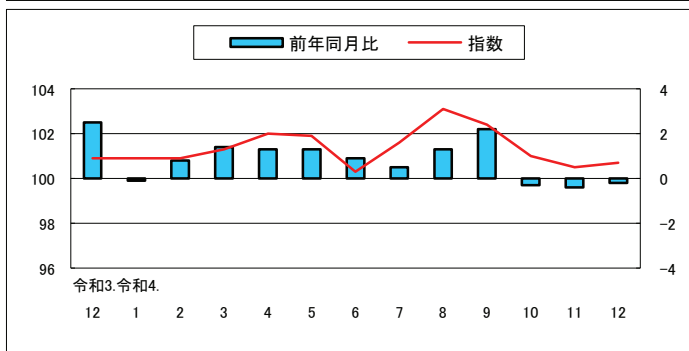

(10) 諸雑費指数 97.0

前月比 (△) 5.6 %
前年同月比 (△) 4.7 %

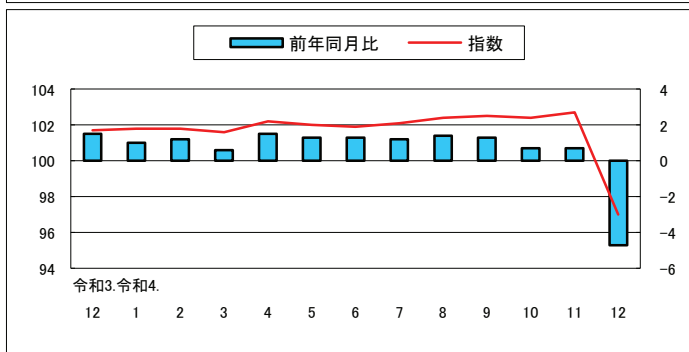

高知市中分類指数

(令和2年=100)

中 分 類	ウエイト	令和 04年 平均	令和 03年 12月	令和 04年 11月	令和 04年 12月	前月比 (%)	前年 同月比 (%)
総 合	10000	101.6	99.8	103.1	102.5	△0.6	2.7
食料	2659	103.6	100.7	106.9	105.8	△1.0	5.1
穀類	206	101.3	97.8	106.3	102.9	△3.2	5.2
魚介類	194	109.6	106.0	112.5	122.1	8.5	15.2
肉類	248	101.5	101.9	103.7	104.4	0.6	2.4
乳卵類	118	103.3	102.7	105.7	107.3	1.5	4.4
野菜・海藻	251	101.7	97.3	102.9	94.5	△8.1	△2.9
果物	101	104.4	106.3	99.9	98.3	△1.6	△7.5
油脂・調味料	119	106.7	101.1	111.6	109.9	△1.5	8.7
菓子類	234	104.1	98.8	109.7	107.8	△1.7	9.2
調理食品	394	103.3	101.7	107.2	107.6	0.4	5.8
飲料	164	102.9	98.6	110.2	107.8	△2.2	9.3
酒類	132	102.5	100.5	107.5	107.7	0.2	7.1
外食	497	103.8	100.1	106.4	103.8	△2.5	3.6
住居	2031	102.6	100.7	103.9	104.3	0.4	3.6
家賃	1647	100.8	100.4	101.1	101.1	0.0	0.7
設備修繕・維持	384	110.4	102.0	116.0	118.4	2.0	16.0
光熱・水道	692	109.8	106.4	109.1	109.6	0.4	3.0
電気代	345	113.7	107.9	114.5	114.5	0.0	6.1
ガス代	182	113.9	106.7	117.8	119.8	1.7	12.3
他の光熱	16	135.6	128.4	136.9	132.9	△3.0	3.5
上下水道料	148	92.8	100.0	82.8	82.8	0.0	△17.2
家具・家事用品	398	103.6	99.6	106.5	106.1	△0.4	6.5
家庭用耐久財	129	103.1	96.3	104.8	105.6	0.7	9.6
室内装備品	23	87.9	88.4	88.4	88.4	0.0	0.0
寝具類	32	106.9	107.4	109.7	105.2	△4.0	△2.0
家事雑貨	72	105.7	101.2	110.5	109.3	△1.1	8.0
家事用消耗品	100	106.6	102.7	111.4	111.0	△0.4	8.1
家事サービス	42	100.3	100.0	100.6	100.6	0.0	0.6
被服及び履物	342	104.5	103.8	106.3	105.6	△0.7	1.7
衣料	134	102.5	102.6	103.6	101.9	△1.6	△0.6
和服	2	100.0	100.0	100.0	100.0	0.0	0.0
洋服	132	102.5	102.6	103.7	101.9	△1.7	△0.6
シャツ・セーター・下着類	116	109.4	108.3	110.8	110.7	△0.1	2.2
シャツ・セーター類	80	108.6	107.7	109.0	108.2	△0.7	0.5
下着類	36	111.0	109.8	114.8	116.1	1.1	5.8
履物類	46	101.6	100.0	103.8	103.8	0.0	3.8
他の被服	29	99.9	98.5	105.2	105.2	0.0	6.7
被服関連サービス	18	103.6	101.6	105.5	105.5	0.0	3.9

高知市中分類指数（続き）

（令和2年=100）

中 分 類	ウエイト	令和 04年 平均	令和 03年 12月	令和 04年 11月	令和 04年 12月	前月比 (%)	前年 同月比 (%)
保健医療	435	99.9	99.8	100.8	100.8	0.0	1.0
医薬品・健康保持用摂取品	121	98.8	97.9	99.8	99.9	0.1	2.0
保健医療用品・器具	93	104.4	103.6	106.7	106.7	0.0	3.0
保健医療サービス	222	98.5	99.3	98.9	98.9	0.0	△0.4
交通・通信	1559	92.4	91.2	93.6	93.6	0.0	2.6
交通	108	101.6	100.8	101.5	102.0	0.6	1.3
自動車等関係費	967	104.3	103.5	104.7	104.7	△0.1	1.1
通信	485	66.9	64.6	69.7	69.6	△0.1	7.7
教育	293	103.2	102.8	103.3	103.3	0.0	0.5
授業料等	195	100.0	99.7	100.2	100.2	0.0	0.4
教科書・学習参考教材	8	103.2	100.1	104.0	104.0	0.0	3.8
補習教育	90	109.9	109.7	110.0	110.0	0.0	0.3
教養娯楽	900	101.4	100.9	100.5	100.7	0.2	△0.2
教養娯楽用耐久財	68	103.4	101.1	104.7	107.5	2.7	6.3
教養娯楽用品	217	98.2	95.9	101.9	99.6	△2.2	3.8
書籍・他の印刷物	120	102.3	101.7	102.6	102.6	0.0	0.9
教養娯楽サービス	495	102.3	102.8	98.9	99.7	0.9	△3.0
諸雑費	691	101.7	101.7	102.7	97.0	△5.6	△4.7
理美容サービス	113	100.8	100.0	101.3	101.3	0.0	1.3
理美容用品	172	100.3	100.0	100.9	100.2	△0.7	0.1
身の回り用品	53	103.1	99.7	106.0	104.9	△1.1	5.2
たばこ	48	113.6	113.5	114.2	114.2	0.0	0.6
他の諸雑費	305	100.8	101.7	101.9	89.5	△12.2	△12.1
生鮮食品	370	105.5	102.2	104.6	103.6	△1.0	1.4
生鮮魚介	107	111.2	107.7	112.2	129.4	15.4	20.2
生鮮野菜	169	101.9	95.9	102.2	90.0	△12.0	△6.2
生鮮果物	94	105.2	107.2	100.4	98.7	△1.6	△7.9
生鮮食品を除く総合	9630	101.5	99.7	103.0	102.5	△0.6	2.8
生鮮食品を除く食料	2289	103.3	100.5	107.3	106.2	△1.0	5.7
持家の帰属家賃を除く総合	8726	101.8	99.7	103.4	102.8	△0.7	3.1
持家の帰属家賃を除く住居	757	106.1	101.1	109.2	110.3	1.0	9.1
持家の帰属家賃を除く家賃	373	101.7	100.2	102.1	102.1	△0.1	1.8
持家の帰属家賃及び生鮮食品を除く総合	8356	101.6	99.6	103.4	102.7	△0.7	3.1
エネルギー	758	117.1	111.9	118.3	118.6	0.3	6.0
食料(酒類を除く)及びエネルギーを除く総合	6715	99.1	98.1	100.0	99.5	△0.5	1.4
教育関係費	379	102.1	101.8	102.8	99.6	△3.1	△2.1
教養娯楽関係費	917	101.5	101.0	100.5	100.5	0.0	△0.5
情報通信関係費	545	69.8	69.5	70.0	70.0	0.0	0.7
生鮮食品及びエネルギーを除く総合	8872	100.1	98.6	101.7	101.1	△0.7	2.5

高知市消費者物価指数

(令和2年=100)

			総合	食料	住居	光熱・水道	家具・家事用品	被服及び履物	保健医療	交通・通信	教育	教養娯楽	諸雑費	生鮮食品を除く総合	生鮮食品及びエネルギーを除く総合	食料(酒類を除く)及びエネルギーを除く総合
指数	年	平成 22	95.1	88.1	101.6	86.5	95.3	90.7	96.0	97.8	107.7	100.1	98.5	95.8	-	99.0
		23	94.8	88.1	101.0	88.2	90.4	91.0	95.9	98.9	105.3	95.2	102.0	95.4	-	97.9
		24	94.7	88.6	100.4	89.9	91.0	90.6	95.0	99.1	105.5	94.2	101.4	95.2	-	97.4
		25	94.9	88.4	99.9	92.2	89.7	89.3	94.3	100.7	105.6	93.1	102.9	95.5	-	97.1
		26	97.6	92.1	100.6	97.9	94.1	91.0	95.0	103.1	107.1	95.8	106.7	97.9	-	99.0
		27	98.7	95.4	100.4	96.8	95.6	94.5	95.8	101.9	107.9	97.1	107.1	98.7	98.7	99.9
		28	98.5	97.2	100.0	93.3	94.7	96.5	96.4	98.8	107.9	98.0	107.3	98.4	99.1	100.0
		29	99.2	98.2	99.5	95.8	97.2	96.6	97.4	99.4	108.2	98.4	107.3	99.1	99.3	99.9
	平均	令和 元	100.1	98.8	99.4	101.9	96.8	98.2	99.3	100.4	106.6	100.2	106.4	100.2	99.8	100.1
		2	100.0	100.0	100.0	100.0	100.0	100.0	100.0	100.0	100.0	100.0	100.0	100.0	100.0	100.0
		3	99.7	100.1	100.7	101.7	101.6	102.1	100.4	94.0	102.2	100.7	101.1	99.7	99.3	99.0
		4	101.6	103.6	102.6	109.8	103.6	104.5	99.9	92.4	103.2	101.4	101.7	101.5	100.1	99.1
	数	令和3. 12	99.8	100.7	100.7	106.4	99.6	103.8	99.8	91.2	102.8	100.9	101.7	99.7	98.6	98.1
		令和4. 1	100.1	101.9	100.7	107.4	99.6	102.9	99.7	91.0	102.8	100.9	101.8	99.8	98.7	98.0
		2	100.3	102.1	100.7	109.1	98.0	103.4	100.0	91.4	102.8	100.9	101.8	100.0	98.7	97.9
		3	100.5	101.7	101.3	110.5	98.1	104.0	99.8	91.4	102.9	101.3	101.6	100.4	99.0	98.2
4		100.9	101.4	101.9	111.3	102.3	104.5	99.2	91.5	103.3	102.0	102.2	100.8	99.4	98.8	
5		101.2	102.1	102.1	111.6	103.9	104.9	99.2	91.8	103.3	101.9	102.0	101.1	99.7	99.0	
6		101.4	102.6	102.7	111.7	105.5	104.8	99.3	91.6	103.3	100.3	101.9	101.2	99.8	99.1	
7		102.1	103.4	103.3	112.0	105.9	103.9	99.6	93.5	103.3	101.6	102.1	102.0	100.6	99.8	
8		102.1	104.0	103.0	108.4	106.5	103.4	99.6	93.4	103.3	103.1	102.4	102.0	100.7	99.6	
9		102.4	104.8	103.3	108.5	105.9	105.1	100.0	93.1	103.3	102.4	102.5	102.1	100.8	99.6	
10		102.9	106.5	104.0	108.8	104.8	105.6	100.2	93.3	103.3	101.0	102.4	102.6	101.3	99.8	
11		103.1	106.9	103.9	109.1	106.5	106.3	100.8	93.6	103.3	100.5	102.7	103.0	101.7	100.0	
12	102.5	105.8	104.3	109.6	106.1	105.6	100.8	93.6	103.3	100.7	97.0	102.5	101.1	99.5		
前月比 (%)	令和3. 12	△0.1	0.2	0.1	0.6	△1.2	△2.1	△0.4	△0.2	0.0	0.0	△0.3	△0.2	△0.2	△0.2	
	令和4. 1	0.3	1.2	0.1	1.0	0.0	△0.9	△0.1	△0.3	0.0	0.0	0.1	0.2	0.1	△0.1	
	2	0.2	0.1	0.0	1.6	△1.6	0.5	0.3	0.5	0.0	0.0	0.0	0.2	0.0	0.0	
	3	0.2	△0.4	0.6	1.3	0.1	0.5	△0.2	0.0	0.1	0.3	△0.2	0.3	0.3	0.2	
	4	0.4	△0.3	0.5	0.7	4.2	0.5	△0.6	0.0	0.3	0.8	0.6	0.5	0.4	0.6	
	5	0.3	0.6	0.3	0.2	1.6	0.4	0.0	0.3	0.0	△0.2	△0.2	0.2	0.2	0.2	
	6	0.2	0.5	0.6	0.2	1.5	△0.1	0.1	△0.2	0.0	△1.5	△0.1	0.1	0.2	0.1	
	7	0.7	0.8	0.5	0.2	0.4	△0.9	0.2	2.1	0.0	1.3	0.1	0.8	0.8	0.7	
	8	0.0	0.7	△0.3	△3.2	0.6	△0.5	0.0	△0.1	0.0	1.5	0.3	0.0	0.1	△0.2	
	9	0.2	0.7	0.3	0.1	△0.6	1.7	0.4	△0.4	0.0	△0.7	0.2	0.1	0.1	0.0	
	10	0.5	1.7	0.7	0.3	△1.0	0.5	0.3	0.3	0.0	△1.4	△0.1	0.5	0.5	0.2	
	11	0.2	0.3	△0.1	0.4	1.6	0.7	0.6	0.3	0.0	△0.5	0.3	0.4	0.4	0.2	
12	△0.6	△1.0	0.4	0.4	△0.4	△0.7	0.0	0.0	0.0	0.2	△5.6	△0.6	△0.7	△0.5		
前年同月比 (%)	令和3. 12	0.0	1.4	0.0	8.6	△1.7	2.1	△0.8	△8.4	3.3	2.5	1.5	△0.2	△1.5	△2.1	
	令和4. 1	0.0	1.6	0.5	9.3	△1.5	2.4	△0.5	△8.7	3.3	△0.1	1.0	△0.3	△1.5	△2.3	
	2	0.4	2.1	0.5	11.1	△2.1	3.2	△0.4	△8.4	3.3	0.8	1.2	0.0	△1.4	△2.1	
	3	0.5	2.3	0.9	12.2	△2.5	2.7	△0.8	△8.4	1.0	1.4	0.6	0.2	△1.2	△2.1	
	4	1.9	3.0	0.8	12.5	△1.4	2.2	△1.2	△0.9	0.5	1.3	1.5	1.6	0.3	△0.1	
	5	1.9	2.9	1.1	10.9	1.1	3.4	△1.6	△0.8	0.5	1.3	1.3	1.6	0.5	0.1	
	6	2.0	2.7	1.6	10.3	2.5	3.0	△1.4	△1.0	0.5	0.9	1.3	1.8	0.8	0.4	
	7	2.5	3.6	2.3	9.6	4.4	2.6	△1.1	0.0	0.5	0.5	1.2	2.3	1.4	0.9	
	8	2.4	3.6	2.1	5.6	3.8	1.9	△0.9	1.2	0.5	1.3	1.4	2.3	1.5	0.8	
	9	2.3	2.9	2.4	4.9	3.7	2.8	△0.3	0.9	0.5	2.2	1.3	2.5	1.8	1.1	
	10	3.1	5.2	3.5	4.3	3.3	2.2	0.4	2.6	0.5	△0.3	0.7	3.1	2.6	1.6	
	11	3.2	6.3	3.3	3.2	5.6	0.3	0.6	2.3	0.5	△0.4	0.7	3.2	2.9	1.7	
12	2.7	5.1	3.6	3.0	6.5	1.7	1.0	2.6	0.5	△0.2	△4.7	2.8	2.5	1.4		

高知市消費者物価指数年平均

(令和2年=100)

年	総合	前年比 (%)	食料	住居	光熱 水道	家具 家事用品	被服及び 履物	保健医療	交通 通信	教育	教養娯楽	諸雑費	生鮮食品 を除く 総合	生鮮食品及び エネルギー を除く総合	食料(酒類を 除く)及びエネルギー を除く総合	
昭和	45	31.7	-	27.4	33.5	29.5	76.3	27.5	38.5	39.2	17.2	40.4	32.2	32.1	-	-
	46	34.1	7.2	29.4	34.4	30.8	80.4	30.4	39.2	41.6	18.9	44.5	34.0	34.4	-	-
	47	36.0	5.5	30.8	38.4	31.0	82.3	32.2	42.8	44.2	20.2	46.4	36.3	36.4	-	-
	48	40.4	12.3	35.0	42.1	31.8	93.5	39.8	42.1	47.8	22.1	51.7	38.3	40.9	-	-
	49	49.1	21.8	43.8	47.6	40.7	121.1	48.1	45.6	57.3	26.2	63.3	43.9	49.8	-	-
	50	54.9	11.7	49.7	50.6	45.2	126.8	51.0	52.3	64.1	33.5	72.8	49.4	55.5	-	-
	51	60.1	9.4	54.1	56.3	49.7	129.3	57.0	55.9	70.3	38.3	77.0	57.9	60.6	-	-
	52	65.5	9.0	57.8	63.5	54.1	136.0	62.9	59.0	81.1	44.2	81.8	62.0	66.3	-	-
	53	68.4	4.4	59.4	70.8	53.6	137.5	66.9	64.4	81.8	49.2	84.8	63.4	69.7	-	-
	54	70.6	3.3	60.6	72.8	55.0	141.3	71.0	65.2	87.4	51.9	86.3	65.0	72.1	-	-
	55	76.2	7.8	65.4	76.3	74.2	154.3	74.2	66.1	93.4	54.7	92.5	71.5	77.1	-	-
	56	79.2	3.9	67.7	79.0	78.1	164.3	77.5	68.4	95.9	57.4	96.8	74.2	80.4	-	-
	57	81.5	2.9	68.6	80.9	81.8	162.0	82.5	70.6	101.0	61.6	98.9	76.0	83.0	-	-
	58	82.3	0.9	70.0	82.1	81.5	164.3	78.6	71.2	100.5	64.6	101.4	78.8	83.7	-	-
	59	84.1	2.2	71.9	83.6	80.9	171.5	80.1	73.5	101.3	66.7	103.4	80.8	85.5	-	-
	60	86.0	2.4	73.8	85.5	81.4	172.6	83.3	78.0	102.6	68.7	105.5	81.9	87.3	-	-
	61	86.4	0.4	74.0	86.4	79.0	171.9	83.9	79.4	102.2	70.4	107.0	83.0	87.7	-	-
	62	86.2	-0.2	73.5	88.3	74.8	169.3	83.3	80.9	102.2	70.9	107.4	83.7	87.7	-	-
	63	86.9	0.8	74.8	89.4	73.5	168.8	84.3	80.8	102.0	72.0	107.7	83.7	88.1	-	-
平成	元	88.7	2.1	76.4	90.7	73.2	170.3	89.7	82.0	103.5	74.2	109.2	83.7	90.0	-	-
	2	91.6	3.3	81.0	92.9	73.5	169.1	93.1	82.3	104.1	76.7	112.6	85.3	91.8	-	-
	3	94.1	2.7	84.6	93.7	74.7	167.3	98.1	82.0	105.0	80.4	115.7	86.9	94.1	-	-
	4	94.5	0.4	84.3	93.6	74.5	167.6	99.1	84.0	103.3	84.2	119.3	88.3	94.9	-	-
	5	95.0	0.6	85.1	93.9	74.7	160.5	98.6	85.0	104.0	87.7	121.0	89.7	95.5	-	-
	6	95.7	0.7	85.7	95.4	74.8	155.6	100.4	84.3	103.8	90.2	120.7	91.9	96.2	-	-
	7	95.8	0.1	85.3	96.6	76.4	151.4	100.4	83.8	104.0	93.4	119.7	92.1	96.2	-	-
	8	96.0	0.3	85.0	97.8	76.0	151.5	102.8	85.1	103.7	95.9	118.3	93.0	96.5	-	-
	9	97.6	1.6	86.6	98.6	79.9	149.8	104.4	89.2	104.1	98.5	120.0	93.6	98.1	-	-
	10	98.7	1.2	88.5	99.9	78.4	146.1	108.1	95.8	101.3	100.6	120.0	94.2	98.6	-	-
	11	98.9	0.2	88.7	101.3	77.5	142.0	108.9	95.3	100.4	102.9	119.8	95.0	99.1	-	-
	12	98.1	-0.9	86.6	101.5	78.8	138.6	105.6	94.2	101.0	105.0	119.5	94.6	98.9	-	-
	13	97.3	-0.8	86.3	101.2	79.5	134.3	100.7	95.8	101.0	107.0	114.6	94.8	98.0	-	-
	14	96.3	-1.0	86.1	100.5	80.3	124.8	98.1	94.6	99.5	108.5	111.1	95.7	97.1	-	-
	15	95.9	-0.4	86.0	100.5	80.1	119.4	94.4	97.9	99.4	110.3	108.7	95.7	96.6	-	-
	16	96.0	0.1	86.9	101.0	80.2	112.9	94.5	98.1	99.5	111.5	106.4	96.3	96.3	-	-
	17	95.6	-0.4	85.9	101.7	81.1	108.6	92.9	97.9	100.0	113.3	105.9	95.5	96.1	-	101.5
	18	95.3	-0.3	85.4	100.6	84.3	108.4	90.2	97.9	99.7	115.6	104.5	95.9	96.0	-	100.6
	19	95.3	0.0	84.6	101.6	85.4	106.4	91.8	97.5	99.7	116.9	103.4	96.9	96.1	-	100.6
	20	96.7	1.4	87.3	101.0	88.9	106.0	92.0	96.8	102.0	117.7	103.9	97.3	97.5	-	100.6
	21	95.7	-1.0	89.3	100.4	86.8	102.7	91.6	95.9	96.6	118.2	100.9	96.7	96.3	-	99.7
	22	95.1	-0.6	88.1	101.6	86.5	95.3	90.7	96.0	97.8	107.7	100.1	98.5	95.8	-	99.0
	23	94.8	-0.4	88.1	101.0	88.2	90.4	91.0	95.9	98.9	105.3	95.2	102.0	95.4	-	97.9
	24	94.7	0.0	88.6	100.4	89.9	91.0	90.6	95.0	99.1	105.5	94.2	101.4	95.2	-	97.4
	25	94.9	0.1	88.4	99.9	92.2	89.7	89.3	94.3	100.7	105.6	93.1	102.9	95.5	-	97.1
	26	97.6	2.9	92.1	100.6	97.9	94.1	91.0	95.0	103.1	107.1	95.8	106.7	97.9	-	99.0
	27	98.7	1.1	95.4	100.4	96.8	95.6	94.5	95.8	101.9	107.9	97.1	107.1	98.7	98.7	99.9
	28	98.5	-0.1	97.2	100.0	93.3	94.7	96.5	96.4	98.8	107.9	98.0	107.3	98.4	99.1	100.0
	29	99.2	0.6	98.2	99.5	95.8	97.2	96.6	97.4	99.4	108.2	98.4	107.3	99.1	99.3	99.9
	30	99.6	0.5	98.8	99.0	99.9	94.1	95.6	98.4	100.6	107.8	99.0	107.7	99.5	99.2	99.6
令和	元	100.1	0.5	98.8	99.4	101.9	96.8	98.2	99.3	100.4	106.6	100.2	106.4	100.2	99.8	100.1
	2	100.0	-0.1	100.0	100.0	100.0	100.0	100.0	100.0	100.0	100.0	100.0	100.0	100.0	100.0	100.0
	3	99.7	-0.3	100.1	100.7	101.7	101.6	102.1	100.4	94.0	102.2	100.7	101.1	99.7	99.3	99.0
	4	101.6	1.9	103.6	102.6	109.8	103.6	104.5	99.9	92.4	103.2	101.4	101.7	101.5	100.1	99.1

鉱工業生産指数の動向〈令和4年11月〉

公表日 令和5年1月31日
高知県統計分析課
088-823-9345(直通)

〈概況〉

－ 生産 対前月比 7.7% 増 －

令和4年11月の高知県鉱工業生産指数(季節調整済指数)は、鉱工業総合で93.3と前月に比べ 7.7% 増となりました。

(平成27年=100)

業種	季節調整済指数		原指数	
	指数	対前月比(%)	指数	対前年同月比(%)
鉱工業総合	93.3	7.7	99.7	4.6
製造工業総合	93.4	7.7	99.8	4.7
鉄鋼業	109.2	△ 5.6	107.2	11.1
金属製品工業	90.5	△ 3.8	85.3	△ 3.7
機械工業	105.8	42.0	127.3	47.3
電気機械工業	91.5	△ 7.2	93.1	△ 4.4
窯業・土石製品工業	76.5	△ 2.0	90.8	△ 13.8
化学工業	101.3	△ 5.4	119.2	7.9
パルプ・紙・紙加工品工業	89.8	△ 1.5	93.7	△ 10.2
繊維工業	72.4	0.3	73.3	△ 6.4
木材・木製品工業	84.4	△ 12.4	90.0	△ 10.0
食料品工業	95.0	5.4	93.0	△ 2.4
その他の工業	84.5	1.4	85.4	△ 8.8
鉱業	86.0	△ 19.8	93.6	△ 4.5

高知県の鉱工業生産指数

		鉱工業総合						
		製造工業総合						
			鉄鋼業	金属製品工業	機械工業	電気機械工業	窯業・土石製品工業	
ウェイト		10000.0	9783.0	399.4	480.6	2144.6	839.8	1093.1
年平均	平成 28年	100.9	101.1	97.7	95.0	106.2	104.7	96.8
	29	104.2	104.4	108.0	97.1	111.7	110.4	96.6
	30	103.1	103.3	121.2	106.5	108.9	108.5	90.9
	令和 元	99.3	99.4	110.0	107.9	107.3	100.4	90.4
	2	93.0	93.1	88.5	82.9	93.0	92.0	87.5
	3	92.0	92.0	101.3	91.1	81.3	99.6	87.2
原指数	令和3年 11月	95.3	95.3	96.5	88.6	86.4	97.4	105.3
	12	83.7	83.3	99.5	90.4	42.5	92.7	87.0
	令和4年 1	85.4	85.4	99.4	93.8	91.2	83.2	73.6
	2	86.6	86.4	101.9	92.0	83.2	85.6	86.0
	3	98.2	98.3	105.0	95.6	95.2	97.5	93.0
	4	88.8	88.6	112.3	108.7	61.4	98.2	69.5
	5	96.8	96.8	105.0	92.2	116.7	78.9	89.3
	6	91.0	91.0	108.1	104.3	64.0	94.9	91.4
	7	93.2	93.4	98.1	84.2	95.3	97.6	76.1
	8	98.2	98.3	105.3	89.1	138.6	90.9	75.7
	9	85.2	85.3	107.7	85.4	71.0	101.2	87.4
10	83.5	83.2	121.5	92.1	60.8	101.6	77.9	
11	99.7	99.8	107.2	85.3	127.3	93.1	90.8	
対前年同月比		4.6	4.7	11.1	△ 3.7	47.3	△ 4.4	△ 13.8
季節調整済指数	令和3年 11月	89.1	89.1	98.3	94.0	71.8	95.7	88.7
	12	86.3	86.2	99.8	90.6	66.2	90.1	76.9
	令和4年 1	93.2	92.9	103.3	93.6	89.3	93.4	86.3
	2	87.5	86.8	101.4	86.9	80.9	83.8	84.0
	3	90.2	90.3	99.7	97.1	83.6	93.4	85.9
	4	94.0	93.5	107.8	113.9	75.6	97.4	94.0
	5	98.1	98.1	112.9	99.2	111.4	89.2	89.9
	6	92.5	92.4	104.6	102.2	86.0	92.9	84.5
	7	90.9	91.0	101.9	84.1	86.1	92.4	91.1
	8	96.7	97.2	113.2	80.8	113.3	96.6	74.9
	9	83.4	83.5	103.9	82.5	62.0	95.7	80.9
10	86.6	86.7	115.7	94.1	74.5	98.6	78.1	
11	93.3	93.4	109.2	90.5	105.8	91.5	76.5	
対前月比		7.7	7.7	△ 5.6	△ 3.8	42.0	△ 7.2	△ 2.0

鉱工業生産指数の推移（季節調整済）
（平成27年=100）

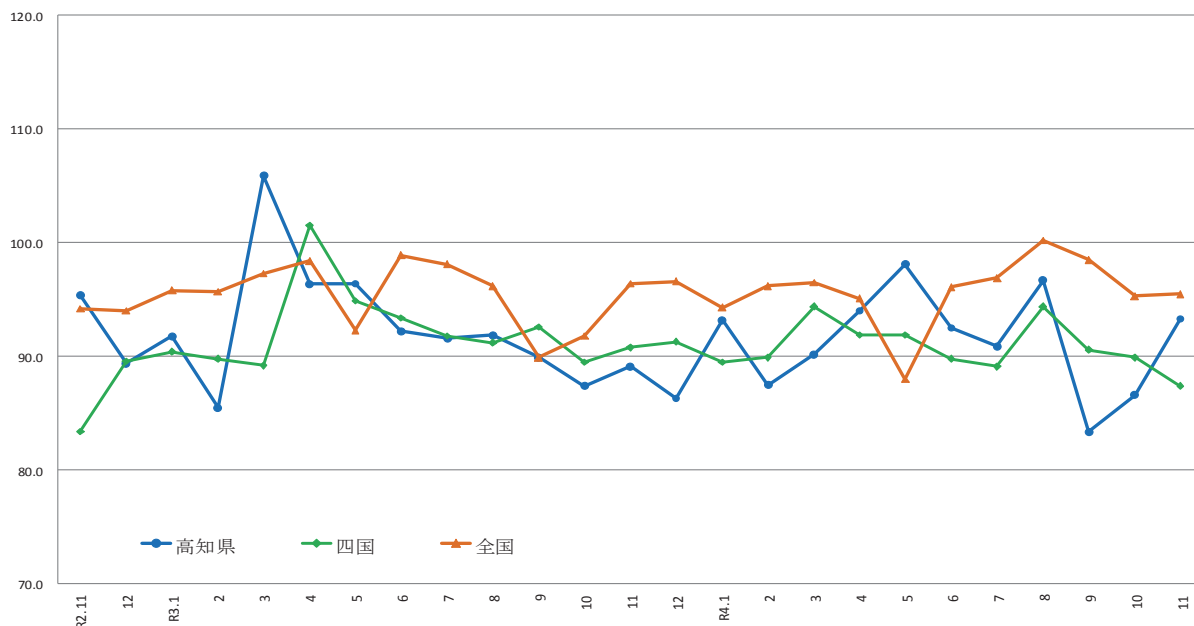

	R2.11	12	R3.1	2	3	4	5	6	7	8	9	10	11	12	R4.1	2	3	4	5	6	7	8	9	10	11
高知県	95.4	89.4	91.8	85.5	105.9	96.4	96.4	92.2	91.6	91.9	89.9	87.4	89.1	86.3	93.2	87.5	90.2	94.0	98.1	92.5	90.9	96.7	83.4	86.6	93.3
四国	83.4	89.6	90.4	89.8	89.2	101.5	94.9	93.4	91.8	91.2	92.6	89.5	90.8	91.3	89.5	89.9	94.4	91.9	91.9	89.8	89.1	94.4	90.6	89.9	87.4
全国	94.2	94.0	95.8	95.7	97.3	98.4	92.3	98.9	98.1	96.2	89.9	91.8	96.4	96.6	94.3	96.2	96.5	95.1	88.0	96.1	96.9	100.2	98.5	95.3	95.5

出典：四国経済産業局（四国）、経済産業省（全国）

※四国経済産業局（四国）は、最新月の数値のみ速報値となっております。

（平成27年=100）

						鉱業
化学工業	パルプ・紙・紙加工品工業	繊維工業	木材・木製品工業	食料品工業	その他の工業	
248.2	996.2	304.2	569.7	1885.2	822.0	217.0
95.5	102.3	101.2	92.5	103.4	95.3	94.5
91.7	105.3	100.7	100.4	104.7	98.1	95.7
102.0	103.7	108.2	100.8	99.7	97.0	97.2
104.6	97.5	104.3	89.6	97.9	89.4	94.1
96.7	93.7	105.8	78.8	100.0	97.7	89.4
98.0	96.4	88.9	89.2	97.7	97.5	90.8
110.5	104.4	78.3	100.0	95.3	93.6	98.0
128.5	89.7	70.7	95.0	101.1	98.0	101.0
104.6	89.4	79.0	90.0	81.9	73.4	82.3
86.8	98.7	84.9	85.0	79.9	86.7	97.1
94.9	102.2	80.1	95.0	97.9	118.4	95.7
105.8	96.2	81.3	90.0	102.7	107.0	97.8
104.4	97.1	80.4	85.0	95.5	86.1	95.4
81.8	99.4	82.2	100.0	101.8	106.4	90.1
83.4	95.7	84.4	100.0	98.9	96.7	86.7
75.4	83.1	75.1	90.0	99.5	69.9	92.2
97.4	88.6	75.3	90.0	88.9	77.3	82.5
108.5	89.1	70.2	95.0	88.3	76.3	98.2
119.2	93.7	73.3	90.0	93.0	85.4	93.6
7.9	△ 10.2	△ 6.4	△ 10.0	△ 2.4	△ 8.8	△ 4.5
93.9	100.0	77.3	93.8	97.3	92.6	90.1
101.1	90.2	74.1	90.8	96.4	90.0	87.1
89.1	96.6	87.7	93.2	95.1	95.2	95.9
86.8	94.7	87.2	89.0	92.5	89.1	115.2
80.9	93.9	78.4	84.1	98.1	94.8	86.4
103.3	89.8	76.7	86.7	93.4	99.1	100.3
112.0	97.8	82.8	88.4	92.4	87.7	97.9
94.1	95.0	73.9	99.4	98.9	97.4	83.3
108.0	95.6	80.1	103.0	89.8	88.7	90.2
113.9	94.2	79.1	98.4	96.7	84.1	95.0
109.9	94.9	73.7	97.0	93.1	87.8	79.1
107.1	91.2	72.2	96.3	90.1	83.3	107.2
101.3	89.8	72.4	84.4	95.0	84.5	86.0
△ 5.4	△ 1.5	0.3	△ 12.4	5.4	1.4	△ 19.8

製造業工業総合及び3分類平均の推移(季節調整済)

(平成27年=100)

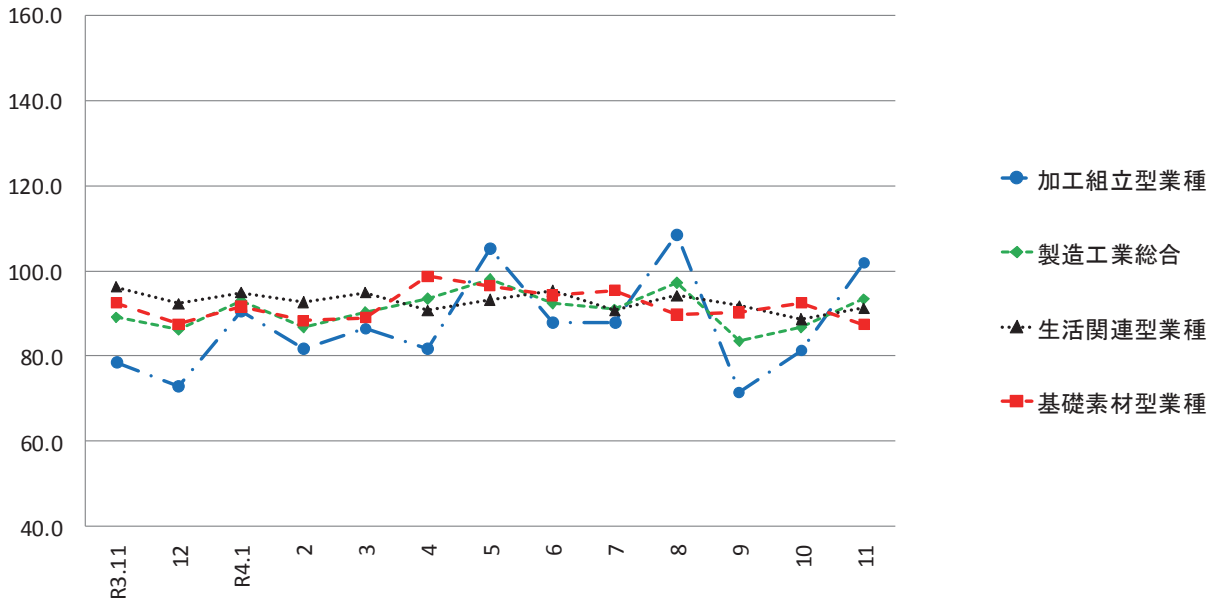

加工組立型業種の推移(季節調整済)

(平成27年=100)

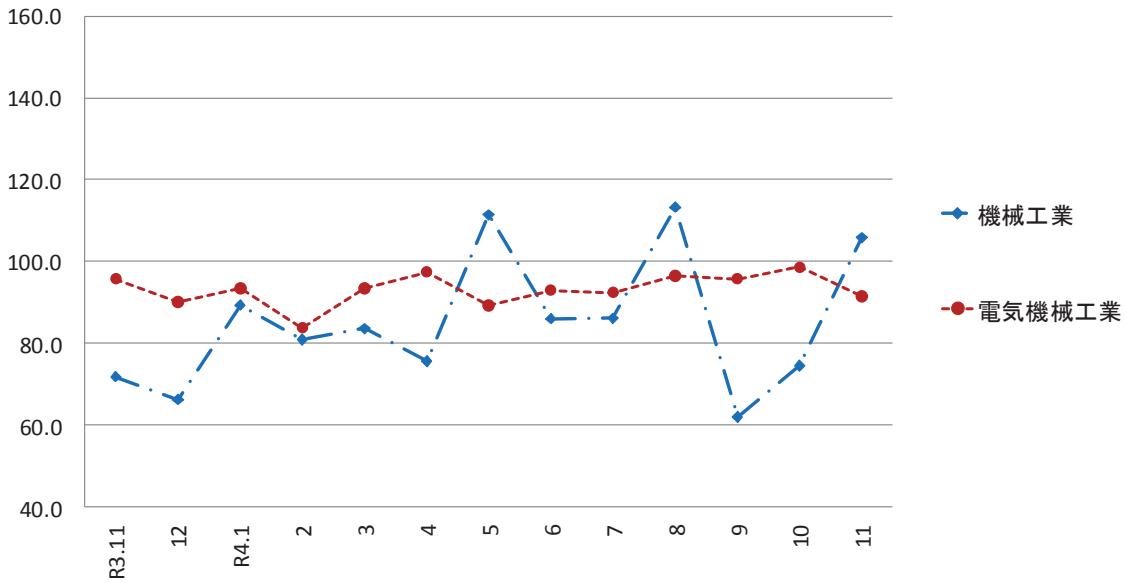

基礎素材型業種の推移(季節調整済)

(平成27年=100)

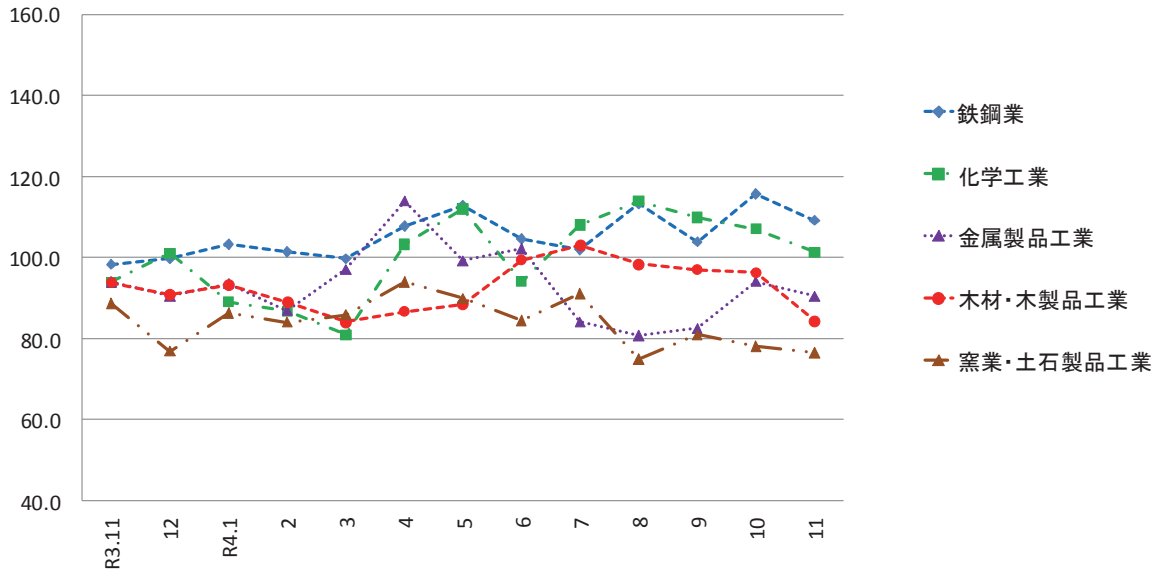

生活関連型業種の推移(季節調整済)

(平成27年=100)

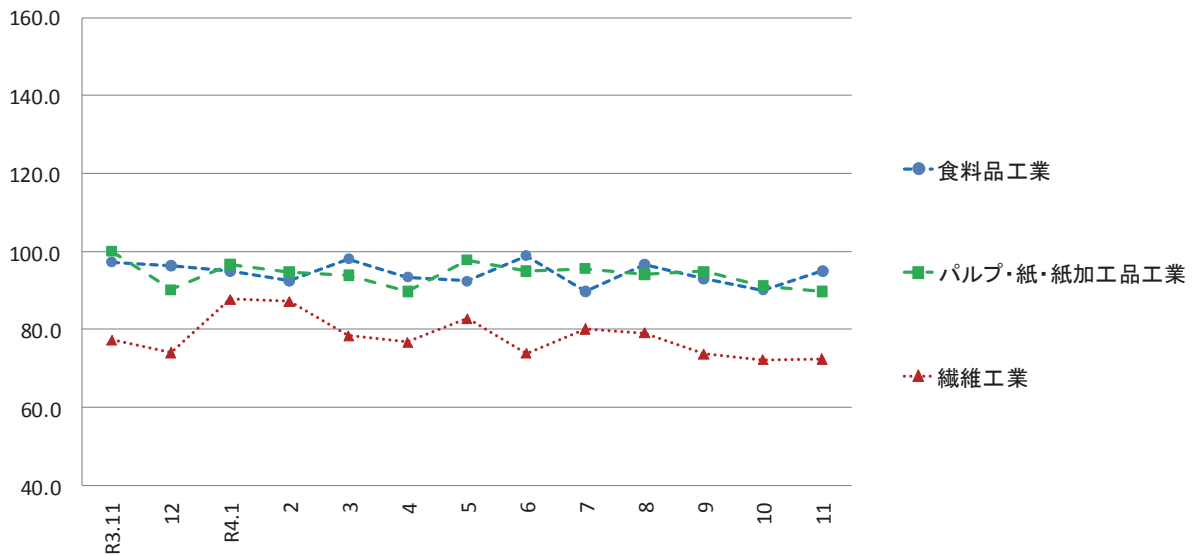

毎月勤労統計調査地方調査 <令和4年11月分(速報)>

公表日 令和5年1月31日
高知県統計分析課
823-9783

《事業所規模 5人以上》

1. 賃金の動き(1表参照)

		対前月比(差)	対前年同月比(差)
現金給与総額	242,461 円	4.4 %	2.3 %
きまって支給する給与	228,160 円	0.1 %	3.0 %
特別に支払われた給与	14,301 円	10,147 円	△ 1,310 円

2. 労働時間の動き(2表参照)

出勤日数	18.7 日	0.0 日	△ 0.2 日
総実労働時間	138.6 時間	0.4 %	0.7 %
所定外労働時間	7.0 時間	2.9 %	0.0 %

3. 雇用の動き(3表参照)

常用労働者数	226,831 人	0.7 %	1.5 %
パート労働者比率	30.6 %	0.1 pt	0.6 pt
労働異動率			
入職率	1.67 %		△ 0.46 pt
離職率	1.30 %		△ 0.68 pt

利用上の注意

- 令和4年1月分確報公表時から、指数は、令和2年平均を100とする令和2年基準となりました。これに伴い、令和4年1月分以降と比較できるように、令和3年12月分までの指数を令和2年平均が100となるように改定しました。令和3年12月分までの増減率は、一部を除き、改定前の指数で計算しているため、改定後の指数で計算した場合と必ずしも一致しません。
- 「-」は該当データのないものを示し、「x」は標本数が寡少につき秘匿のため公表できないもの。「0」は集計単位未満のデータ量を示します。
- 「鉱業、採石業、砂利採取業」については、調査事業所数が少ないので公表しませんが、調査産業計には含まれます。
- 対前年同月増減率は指数により作成しています。実数で計算した場合に必ずしも一致しません。
- 平成29年1月分から日本標準産業分類(平成25年10月改定)に基づき表章しています。平成21年以前の結果との接続については、厚生労働省のWebページ(<https://www.mhlw.go.jp/toukei/list/dl/maikin-hyosyo.pdf>)を参照ください。
- 常用労働者とは、
 - ① 期間を定めずに雇われている者
 - ② 1か月以上の期間を定めて雇われている者のいずれかに該当する者をいいます。
- パートタイム労働者とは、常用労働者のうち、
 - ① 1日の所定労働時間が一般の労働者より短い者
 - ② 1日の所定労働時間が一般の労働者と同じで1週の所定労働日数が一般の労働者より短い者のいずれかに該当する労働者のことです。また、一般労働者とは、常用労働者のうち、パートタイム労働者でない労働者です。
- 入職(離職)率とは、前月末労働者数に対する月間の入職(離職)者の割合(%)です。なお、入職(離職)者には、同一企業内での事業所間の異動者を含みます。
- 調査対象事業所のうち第一種事業所(事業所規模30人以上)の抽出方法は、従来の2~3年に一度行う総入れ替え方式から、毎年1月分調査時に行う部分入れ替え方式に平成30年から変更となりました。賃金、労働時間指数とその増減率は、総入れ替え方式のときに行っていた過去に遡った改定は実施しません。
- 確報値は、速報値の集計後に新たに提出された調査票を加え再集計したものです。そのため、速報値は確報値で改訂される場合があります。

<給与の構成について>

①現金給与総額	②きまって支給する給与		⑤特別に支払われた給与
	③所定内給与	④超過労働給与	
①=②+⑤	②=③+④	③	④
		③	④
			⑤

*①現金給与総額は、社会保険料や所得税等を控除する前の総支給額です。

*③所定内給与とは、基本給、業績手当、職務手当等のことです。

*④超過労働給与とは、残業手当や深夜勤務手当等のことです。

*⑤特別に支払われた給与とは、賞与(いわゆるボーナス)、ベースアップの差額追給等のことです。

【事業所規模 5人以上】

(1表) 月間現金給与額

(単位:円、%)

産 業	現金給与総額			きまって支給する給与			所定内給与			特別に支払われた給与		
	対前月 増減率	対前年同月 増減率		対前月 増減率	対前年同月 増減率		対前月 増減率	対前年同月 増減率		対前月 増減率	対前年同月 増減率	増 減 差
全国(調査産業計・確報値)	288,071	4.7	1.9	269,215	0.2	1.8	249,610	0.1	1.5	18,856	12,457	561
高知県(調査産業計)	242,461	4.4	2.3	228,160	0.1	3.0	216,434	0.1	3.4	14,301	10,147	△ 1,310
建設業	309,960	4.5	△ 9.9	298,078	0.8	△ 10.0	283,608	0.1	△ 8.4	11,882	11,027	△ 1,042
製造業	301,821	31.0	10.6	231,871	0.8	△ 4.1	217,872	1.0	△ 2.3	69,950	69,533	38,420
電気・ガス・熱供給・水道業	394,543	△ 9.3	17.5	393,998	△ 8.9	17.5	350,842	0.0	9.5	545	△ 1,632	400
情報通信業	275,318	△ 29.7	△ 3.9	274,999	2.9	△ 4.1	250,732	2.6	△ 7.9	319	△ 123,948	319
運輸業, 郵便業	254,175	5.1	14.5	244,622	1.1	10.0	211,541	0.2	14.5	9,553	9,553	9,553
卸売業, 小売業	197,814	△ 5.2	6.9	196,541	0.3	7.6	187,176	0.5	5.8	1,273	△ 11,333	△ 1,120
金融業, 保険業	306,929	0.6	△ 3.5	306,652	0.5	14.1	296,133	0.9	14.3	277	277	△ 48,898
不動産業, 物品賃貸業	221,175	3.2	2.1	221,175	4.4	11.3	194,256	1.4	6.3	0	△ 2,337	△ 18,159
学術研究, 専門・技術サービス業	309,077	5.8	△ 12.3	299,166	2.4	11.2	280,615	1.2	10.7	9,911	9,701	△ 73,486
宿泊業, 飲食サービス業	112,264	△ 0.7	4.5	111,101	△ 1.2	3.2	106,873	△ 1.5	7.3	1,163	516	1,144
生活関連サービス業, 娯楽業	187,830	0.0	3.6	187,830	0.0	3.6	178,604	1.1	4.2	0	0	0
教育, 学習支援業	286,748	2.1	△ 20.9	277,876	△ 1.0	△ 7.5	275,340	△ 1.2	△ 7.8	8,872	8,724	△ 53,864
医療, 福祉	284,287	8.5	9.0	263,879	0.7	6.8	251,173	0.6	6.9	20,408	20,320	6,685
複合サービス業	310,169	2.1	△ 4.5	297,257	△ 1.6	5.6	287,950	△ 0.4	6.1	12,912	11,497	△ 30,501
サービス業(他に分類されないもの)	197,934	△ 0.5	6.9	194,547	△ 1.3	11.9	182,255	△ 0.4	10.9	3,387	1,692	△ 7,882

注) ① 特別に支払われた給与については指数を作成していないため、実数による増減差です。

令和4年11月

② 「現金給与総額」=「きまって支給する給与」+「特別に支払われた給与」+「きまって支給する給与」+「所定内給与」+「超過労働給与」

③ 「-」は該当データの無いものを示し、「x」は標本数が寡少につき秘匿のため公表できないもの。「0」は集計単位未満のデータ量を示す。

【事業所規模 5人以上】

(2表) 月間実労働時間数および出勤日数

(単位:時間、日、%)

産 業	総実労働時間			所定内労働時間			所定外労働時間			出勤日数		
	対前月 増減率	対前年同月 増減率		対前月 増減率	対前年同月 増減率		対前月 増減率	対前年同月 増減率		対前月 増減率	対前年同月 増減率	増 減 差
全国(調査産業計・確報値)	138.7	1.0	△ 0.5	128.2	1.1	△ 0.8	10.5	0.0	2.7	17.9	0.2	△ 0.2
高知県(調査産業計)	138.6	0.4	0.7	131.6	0.3	0.7	7.0	2.9	0.0	18.7	0.0	△ 0.2
建設業	164.7	2.0	△ 4.0	155.3	1.2	△ 2.1	9.4	16.0	△ 27.1	21.4	0.4	△ 0.4
製造業	156.0	0.9	△ 2.6	146.6	0.8	△ 1.8	9.4	3.3	△ 15.4	19.8	0.2	△ 0.5
電気・ガス・熱供給・水道業	161.5	2.6	13.8	144.7	2.4	5.9	16.8	4.3	218.0	18.8	0.4	0.6
情報通信業	172.2	4.2	6.0	157.0	4.7	2.7	15.2	△ 0.7	57.8	19.3	0.7	△ 0.5
運輸業, 郵便業	173.0	△ 1.0	10.7	150.3	△ 1.6	7.2	22.7	3.2	41.8	20.1	△ 0.5	0.1
卸売業, 小売業	135.3	1.5	5.1	130.1	1.7	4.3	5.2	△ 3.7	30.9	19.5	0.4	0.5
金融業, 保険業	142.0	0.1	△ 1.3	135.4	0.2	△ 1.4	6.6	△ 2.9	2.3	18.0	0.0	△ 0.8
不動産業, 物品賃貸業	159.9	9.4	19.2	142.0	7.8	13.1	17.9	24.3	109.7	19.7	0.8	1.0
学術研究, 専門・技術サービス業	142.6	1.8	1.4	134.7	1.1	3.1	7.9	16.2	△ 20.9	18.4	0.2	△ 0.1
宿泊業, 飲食サービス業	97.8	△ 3.9	1.6	94.5	△ 4.3	2.6	3.3	6.5	△ 23.2	16.2	△ 0.6	0.1
生活関連サービス業, 娯楽業	137.1	△ 2.4	△ 3.4	132.0	△ 1.6	△ 2.4	5.1	△ 20.3	△ 23.5	17.9	△ 0.5	△ 1.7
教育, 学習支援業	137.9	1.8	△ 6.7	127.4	2.0	△ 5.0	10.5	△ 0.9	△ 22.6	17.5	0.5	△ 0.9
医療, 福祉	140.7	1.0	△ 0.5	136.4	1.0	△ 0.8	4.3	2.4	8.2	18.8	0.1	△ 0.1
複合サービス業	148.8	△ 2.4	0.2	142.9	△ 2.2	0.6	5.9	△ 7.8	△ 6.0	18.8	△ 0.2	△ 0.2
サービス業(他に分類されないもの)	133.7	△ 0.8	9.4	125.8	△ 0.5	9.8	7.9	△ 6.0	3.5	18.5	△ 0.3	0.2

注) ① 出勤日数については指数を作成していないので、実数による増減差です。

令和4年11月

② 「-」は該当データの無いものを示し、「x」は標本数が寡少につき秘匿のため公表できないもの。「0」は集計単位未満のデータ量を示す。

(図1) 賃金・労働時間・常用雇用指数(令和2年平均=100)の変化(事業所規模5人以上)

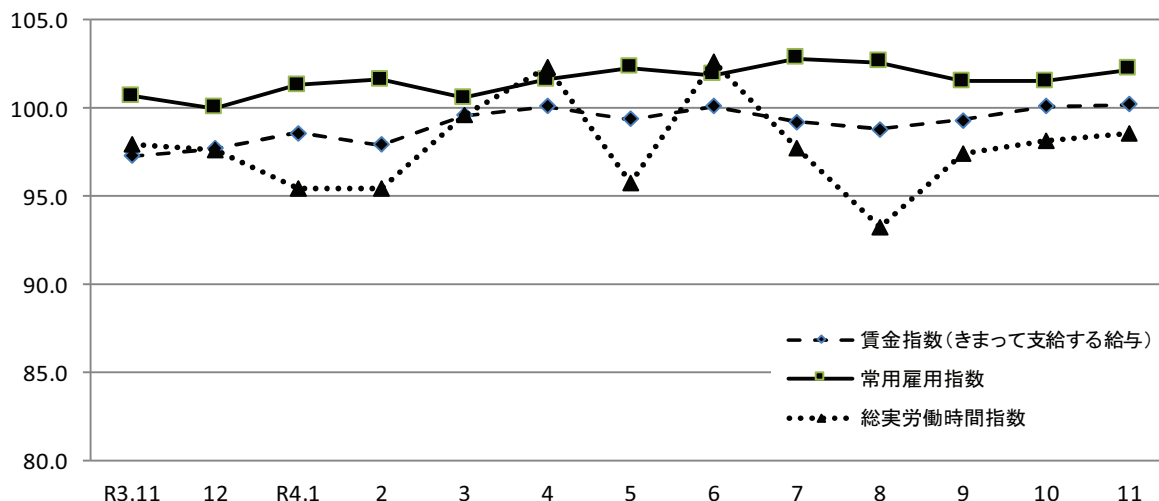

《 事業所規模 5人以上 》

(3表) 常用労働者数および労働異動率

(単位:人、%、ポイント)

産 業	本調査期間末常用労働者数			労働異動率				
	対前月 増減率	対前年同月 増 減 率	パートタイム 労働者比率	入職率	対前年同月 増 減 差	離職率	対前年同月 増 減 差	
全国(調査産業計・確報値)	51,723,299	0.1	1.1	32.0	1.64	△ 0.01	1.56	0.06
高知県(調査産業計)	226,831	0.7	1.5	30.6	1.67	△ 0.46	1.30	△ 0.68
建設業	14,355	△ 0.4	△ 2.4	2.5	0.33	△ 0.05	0.77	△ 0.27
製造業	20,578	0.2	5.3	19.0	1.58	1.07	0.83	0.01
電気・ガス・熱供給・水道業	1,302	2.1	56.0	3.5	2.20	2.20	0.08	△ 1.12
情報通信業	2,656	0.0	△ 2.9	4.6	2.34	2.12	2.30	1.28
運輸業, 郵便業	9,148	0.6	△ 6.8	11.9	1.00	△ 0.10	0.40	△ 1.33
卸売業, 小売業	41,939	0.3	△ 2.6	40.9	1.16	△ 0.27	0.84	△ 0.24
金融業, 保険業	5,582	0.2	△ 1.0	15.7	0.50	0.01	0.27	0.15
不動産業, 物品賃貸業	1,888	△ 0.5	13.3	31.1	1.05	△ 1.05	1.58	△ 0.98
学術研究, 専門・技術サービス業	4,413	0.9	2.8	15.9	0.94	0.94	0.00	△ 0.95
宿泊業, 飲食サービス業	29,542	3.4	9.1	68.2	4.27	△ 3.66	3.79	△ 0.53
生活関連サービス業, 娯楽業	6,936	1.9	△ 0.5	35.1	3.77	1.26	1.91	△ 6.54
教育, 学習支援業	15,359	0.5	△ 5.8	30.4	1.60	△ 3.36	1.11	0.25
医療, 福祉	58,911	0.2	△ 0.2	22.5	1.25	0.44	1.04	△ 0.67
複合サービス業	2,904	1.5	△ 3.2	10.1	1.54	1.04	0.00	△ 1.01
サービス業(他に分類されないもの)	11,002	△ 0.2	24.5	35.1	1.01	△ 1.49	1.18	△ 2.58

注) ① 労働異動率については指数を作成していないので、実数による増減差です。 令和4年11月
 ② 「-」は該当データのないものを示し、「x」は標本数が寡少につき秘匿のため公表できないもの。「0」は集計単位未満のデータ量を示す。

《 事業所規模 5人以上 》

(4表) 産業別・就業形態別常用労働者数、月間給与額、労働時間数等

(単位:人、円、日、時間)

就業形態	産 業	本調査期間末 労働者数	現金給与 総 額	きまって 支給する 給 与			特別に 支払われた 給 与	出 勤 日 数	総 実 所 定 内 所 定 外 所 定 外 労働時間 労働時間 労働時間	所 定 内 労働時間	所 定 外 労働時間
				所定内 給 与	超過労働 給 与						
一般労働者	調査産業計	157,350	307,298	287,552	271,226	16,326	19,746	20.2	163.1	153.5	9.6
	製造業	16,670	345,020	259,434	243,117	16,317	85,586	20.3	166.0	155.4	10.6
	卸売業, 小売業	24,787	268,824	266,994	251,827	15,167	1,830	20.8	165.5	157.1	8.4
	医療, 福祉	45,681	329,717	305,033	289,110	15,923	24,684	20.0	158.0	152.7	5.3
パートタイム 労働者	調査産業計	69,481	95,859	93,871	92,547	1,324	1,988	15.4	83.0	82.0	1.0
	製造業	3,908	116,412	113,572	109,525	4,047	2,840	17.8	113.6	108.9	4.7
	卸売業, 小売業	17,152	95,997	95,523	94,476	1,047	474	17.6	91.9	91.4	0.5
	医療, 福祉	13,230	127,926	122,234	120,602	1,632	5,692	14.7	81.1	80.1	1.0

令和4年11月

統計表:事業所規模 5人以上

賃金指数(現金給与総額)

(R2年平均=100)

区分	調査産業計		建設業		製造業		電気・ガス・熱供給・水道業		情報通信業		運輸業、郵便業		卸売業、小売業		金融業、保険業	
	名目	実質	名目	実質	名目	実質	名目	実質	名目	実質	名目	実質	名目	実質	名目	実質
平成27年平均	111.3	113.5	92.5	94.3	97.6	99.5	114.1	116.3	141.3	144.0	104.8	106.8	119.0	121.3	129.4	131.9
28	109.1	111.3	108.0	110.2	101.3	103.4	x	x	146.4	149.4	107.2	109.4	101.0	103.1	123.9	126.4
29	111.8	113.0	138.7	140.2	101.6	102.7	x	x	138.7	140.2	108.5	109.7	109.1	110.3	116.3	117.6
30	99.6	100.1	90.8	91.3	105.2	105.7	123.5	124.1	114.2	114.8	101.0	101.5	100.4	100.9	117.8	118.4
令和元年	101.0	100.8	97.9	97.7	97.6	97.4	103.5	103.3	100.6	100.4	103.8	103.6	96.9	96.7	110.9	110.7
2	100.0	100.0	100.0	100.0	100.0	100.0	100.0	100.0	100.0	100.0	100.0	100.0	100.0	100.0	100.0	100.0
3	98.1	98.5	118.8	119.3	107.6	108.0	98.0	98.4	104.8	105.2	93.7	94.1	90.7	91.1	102.4	102.8
令和3年11月	87.9	88.1	102.2	102.4	104.1	104.3	73.7	73.8	81.8	82.0	84.4	84.6	82.7	82.9	95.3	95.5
12月	163.8	164.3	200.1	200.7	182.8	183.4	211.8	212.4	160.4	160.9	127.5	127.9	137.1	137.5	165.7	166.2
令和4年1月	85.1	85.0	88.2	88.1	89.7	89.6	88.5	88.4	119.3	119.2	89.6	89.5	83.0	82.9	93.7	93.6
2月	83.2	83.0	93.7	93.4	90.5	90.2	88.5	88.2	83.9	83.6	88.1	87.8	83.8	83.5	76.6	76.4
3月	88.1	87.7	96.4	95.9	95.1	94.6	93.2	92.7	89.5	89.1	93.2	92.7	90.1	89.7	77.8	77.4
4月	86.4	85.5	97.7	96.7	92.2	91.3	85.8	85.0	114.4	113.3	90.3	89.4	87.3	86.4	73.9	73.2
5月	89.3	88.2	88.1	87.0	93.9	92.7	87.5	86.4	80.4	79.4	87.2	86.1	90.5	89.3	80.0	79.0
6月	136.6	134.6	140.3	138.2	135.7	133.7	212.9	209.8	124.2	122.4	96.3	94.9	110.2	108.6	183.4	180.7
7月	105.9	103.5	107.5	105.1	123.3	120.5	95.9	93.7	120.6	117.9	129.7	126.8	147.8	144.5	97.4	95.2
8月	84.8	82.8	89.2	87.1	91.0	88.9	87.1	85.1	79.6	77.7	93.9	91.7	93.7	91.5	90.5	88.4
9月	84.2	82.1	87.8	85.6	90.4	88.1	88.0	85.8	75.1	73.2	93.5	91.1	87.3	85.1	90.8	88.5
10月	86.1	83.4	88.1	85.4	87.8	85.1	95.5	92.5	111.7	108.2	91.9	89.1	93.2	90.3	91.5	88.7
11月	89.9	86.9	92.1	89.1	115.1	111.3	86.6	83.8	78.6	76.0	96.6	93.4	88.4	85.5	92.0	89.0

区分	不動産業、物品賃貸業		学術研究、専門・技術サービス業		宿泊業、飲食サービス業		生活関連サービス業、娯楽業		教育、学習支援業		医療、福祉		複合サービス業		サービス業(他に分類されないもの)	
	名目	実質	名目	実質	名目	実質	名目	実質	名目	実質	名目	実質	名目	実質	名目	実質
平成27年平均	72.9	74.3	113.1	115.3	109.1	111.2	97.3	99.2	92.7	94.5	111.8	114.0	89.6	91.3	114.2	116.4
28	122.0	124.5	103.4	105.5	110.0	112.2	95.0	96.9	85.6	87.3	114.6	116.9	91.0	92.9	114.2	116.5
29	98.5	99.6	104.1	105.3	109.8	111.0	89.3	90.3	90.4	91.4	110.9	112.1	104.7	105.9	111.2	112.4
30	75.7	76.1	84.3	84.7	104.5	105.0	110.1	110.7	96.2	96.7	93.1	93.6	98.8	99.3	124.8	125.4
令和元年	100.0	99.8	85.9	85.7	93.5	93.3	96.5	96.3	115.3	115.1	100.4	100.2	99.8	99.6	114.3	114.1
2	100.0	100.0	100.0	100.0	100.0	100.0	100.0	100.0	100.0	100.0	100.0	100.0	100.0	100.0	100.0	100.0
3	81.2	81.5	102.8	103.2	106.6	107.0	105.1	105.5	95.7	96.1	94.4	94.8	101.6	102.0	103.9	104.3
令和3年11月	77.1	77.3	91.0	91.2	103.3	103.5	88.1	88.3	85.0	85.2	82.1	82.3	92.6	92.8	97.2	97.4
12月	135.0	135.4	141.3	141.7	127.8	128.2	155.7	156.2	188.9	189.5	168.6	169.1	198.4	199.0	170.6	171.1
令和4年1月	69.7	69.6	73.8	73.7	120.1	120.0	99.3	99.2	67.8	67.7	80.0	79.9	85.1	85.0	103.6	103.5
2月	69.2	69.0	70.6	70.4	113.7	113.4	94.6	94.3	68.7	68.5	77.2	77.0	85.8	85.5	102.0	101.7
3月	67.5	67.2	89.3	88.9	131.0	130.3	98.4	97.9	71.5	71.1	80.7	80.3	86.0	85.6	106.6	106.1
4月	69.0	68.3	69.8	69.1	125.0	123.8	98.0	97.0	71.3	70.6	81.0	80.2	82.8	82.0	102.1	101.1
5月	68.7	67.8	69.4	68.5	122.0	120.4	93.8	92.6	69.0	68.1	93.8	92.6	96.1	94.9	99.6	98.3
6月	125.3	123.4	125.2	123.3	120.6	118.8	126.8	124.9	170.3	167.8	138.3	136.3	201.2	198.2	166.0	163.5
7月	76.4	74.7	88.9	86.9	137.1	134.0	138.6	135.5	71.6	70.0	85.7	83.8	86.6	84.7	113.3	110.8
8月	78.0	76.2	76.3	74.5	106.4	103.9	92.5	90.3	63.3	61.8	81.2	79.3	87.1	85.1	98.8	96.5
9月	75.3	73.4	75.4	73.5	105.9	103.2	92.2	89.9	66.2	64.5	81.8	79.7	84.3	82.2	98.2	95.7
10月	76.2	73.8	75.4	73.1	108.7	105.3	91.3	88.5	65.8	63.8	82.5	79.9	86.6	83.9	104.4	101.2
11月	78.7	76.1	79.8	77.2	107.9	104.4	91.3	88.3	67.2	65.0	89.5	86.6	88.4	85.5	103.9	100.5

注) 実質賃金指数算出のための消費者物価指数は「高知市の持家の帰属家賃を除く総合」指数を使用しています。

統計表:事業所規模 5人以上

賃金指数(きまって支給する給与)

(R2年平均=100)

区分	調査産業計	建設業	製造業	電気・ガス・熱供給・水道業	情報通信業	運輸業,郵便業	卸売業,小売業	金融業,保険業
平成27年平均	109.6	97.7	100.3	124.6	142.7	112.2	111.6	119.7
28	108.0	109.2	101.7	x	145.0	112.5	98.2	114.1
29	109.2	126.8	100.2	x	139.7	110.9	103.9	111.2
30	99.3	90.5	103.9	126.6	116.5	99.7	101.1	115.3
令和元年	100.6	98.4	98.4	104.7	102.8	103.6	98.4	110.4
2	100.0	100.0	100.0	100.0	100.0	100.0	100.0	100.0
3	98.4	113.7	109.6	98.6	102.9	96.2	93.3	101.5
令和3年11月	97.3	115.9	110.3	96.8	102.9	96.4	93.1	98.4
12月	97.7	114.0	111.8	99.4	105.8	92.9	95.2	97.2
令和4年1月	98.6	103.9	106.3	116.4	100.8	102.3	94.6	96.2
2月	97.9	103.8	108.2	116.4	105.3	100.5	95.5	93.6
3月	99.6	105.4	107.1	119.5	101.6	103.7	94.5	95.0
4月	100.1	102.2	109.3	112.6	102.5	100.6	97.4	90.3
5月	99.4	100.8	107.6	114.9	100.6	99.5	96.9	97.7
6月	100.1	102.5	109.9	118.0	99.2	105.0	97.4	100.3
7月	99.2	103.3	106.2	112.5	97.3	102.0	102.1	110.8
8月	98.8	102.9	106.2	111.6	100.1	106.2	100.3	109.9
9月	99.3	101.8	106.4	113.2	94.5	106.6	99.5	110.9
10月	100.1	103.4	104.9	124.9	95.9	104.8	99.9	111.7
11月	100.2	104.3	105.8	113.7	98.7	106.0	100.2	112.3

区分	不動産業,物品賃貸業	学術研究,専門・技術サービス業	宿泊業,飲食サービス業	生活関連サービス業,娯楽業	教育,学習支援業	医療,福祉	複合サービス業	サービス業(他に分類されないもの)
平成27年平均	74.1	110.6	109.2	98.5	90.5	110.7	89.4	108.0
28	112.1	107.3	110.3	95.7	86.8	112.3	88.3	111.8
29	91.4	105.6	109.2	91.1	89.1	110.4	100.4	110.1
30	79.0	88.3	102.3	109.8	94.4	93.6	94.6	121.0
令和元年	98.0	90.3	91.7	94.2	109.9	100.6	98.4	111.1
2	100.0	100.0	100.0	100.0	100.0	100.0	100.0	100.0
3	84.8	104.5	106.6	99.3	94.5	95.0	100.3	100.9
令和3年11月	84.6	90.7	106.7	95.5	90.5	93.2	100.0	101.7
12月	84.1	91.8	107.5	91.8	90.4	95.0	101.8	99.5
令和4年1月	83.2	92.6	123.8	103.7	87.1	93.9	105.3	115.4
2月	82.8	91.2	116.9	102.4	88.1	92.5	106.9	113.1
3月	80.8	94.4	128.0	106.6	91.9	94.5	105.7	115.8
4月	82.6	91.0	129.0	106.1	91.5	97.1	102.3	113.3
5月	82.2	90.4	125.9	101.6	88.6	97.6	104.4	110.7
6月	83.1	90.9	123.5	106.2	88.3	97.4	105.2	113.7
7月	90.8	100.4	112.2	98.9	83.8	96.9	104.3	109.4
8月	93.4	99.7	108.6	100.2	81.3	97.3	108.6	109.5
9月	90.2	98.5	108.7	99.9	85.1	98.0	104.9	109.4
10月	90.3	98.5	111.5	98.9	84.6	98.8	107.4	115.3
11月	94.2	100.9	110.1	98.9	83.7	99.5	105.6	113.8

統計表:事業所規模 5人以上

労働時間指数

(R2年平均=100)

区分	調査産業計		建設業		製造業		電気・ガス・熱供給・水道業		情報通信業		運輸業,郵便業		卸売業,小売業		金融業,保険業	
	総実	所定外	総実	所定外	総実	所定外	総実	所定外	総実	所定外	総実	所定外	総実	所定外	総実	所定外
平成27年平均	107.8	121.7	108.1	160.3	116.6	117.9	105.9	160.8	98.4	129.7	104.1	76.0	111.2	122.6	108.4	219.3
28	105.4	121.9	103.7	152.3	103.6	114.3	x	x	97.4	106.7	103.7	83.5	111.1	111.5	107.5	178.2
29	106.0	120.9	104.3	137.2	101.0	107.6	x	x	97.7	95.9	97.8	70.5	118.5	180.0	107.7	163.6
30	104.1	107.6	106.0	151.1	105.0	126.0	108.6	163.9	100.2	131.0	95.1	73.9	110.9	112.6	110.9	168.0
令和元年	100.3	109.6	100.5	101.9	99.7	103.5	103.8	95.1	99.3	106.4	103.1	99.1	102.1	100.8	103.3	149.8
2	100.0	100.0	100.0	100.0	100.0	100.0	100.0	100.0	100.0	100.0	100.0	100.0	100.0	100.0	100.0	100.0
3	97.9	84.8	99.9	114.4	99.0	101.4	97.4	80.9	99.5	81.2	88.4	46.4	95.4	61.6	103.3	140.9
令和3年11月	97.9	84.3	105.2	134.3	100.8	94.2	97.0	56.8	100.2	80.3	84.9	42.1	95.3	62.1	102.8	124.1
12月	97.6	85.5	99.7	105.1	100.7	98.4	95.9	54.7	98.6	80.3	85.6	43.1	96.9	66.7	102.9	120.4
令和4年1月	95.4	83.1	92.1	112.5	91.6	72.0	98.7	101.1	102.7	108.3	93.9	63.2	97.8	90.6	91.2	78.8
2月	95.4	81.9	98.3	135.4	98.6	82.2	98.6	103.2	96.5	113.3	93.2	54.5	98.0	87.5	97.7	78.8
3月	99.6	85.5	100.2	106.3	97.9	81.4	109.7	120.4	106.7	108.3	100.7	61.1	97.6	92.2	94.6	73.1
4月	102.3	88.0	96.3	66.7	102.8	83.9	103.1	133.3	108.1	103.3	97.0	58.7	101.3	95.3	102.8	98.1
5月	95.8	78.3	81.8	46.9	91.2	78.0	95.4	123.7	100.1	93.3	93.3	54.2	95.6	73.4	93.7	86.5
6月	102.6	79.5	99.1	58.3	102.1	83.1	112.6	125.8	110.4	114.2	97.7	57.9	101.7	82.8	107.2	84.6
7月	97.7	73.5	96.0	46.9	97.9	78.8	105.7	146.2	104.7	120.8	92.9	54.2	101.8	79.7	105.9	140.4
8月	93.3	69.9	93.1	53.1	89.7	70.3	105.9	139.8	107.4	117.5	91.5	55.8	97.9	76.6	94.8	107.7
9月	97.4	79.5	99.0	75.0	95.8	75.4	115.2	273.1	105.7	120.8	91.9	56.8	99.1	78.1	102.6	113.5
10月	98.2	81.9	99.1	84.4	97.4	77.1	107.6	173.1	101.8	127.5	94.9	57.9	98.7	84.4	101.4	130.8
11月	98.6	84.3	101.0	97.9	98.2	79.7	110.4	180.6	106.2	126.7	94.0	59.7	100.2	81.3	101.5	126.9

区分	不動産業,物品賃貸業		学術研究,専門・技術サービス業		宿泊業,飲食サービス業		生活関連サービス業,娯楽業		教育,学習支援業		医療,福祉		複合サービス業		サービス業(他に分類されないもの)	
	総実	所定外	総実	所定外	総実	所定外	総実	所定外	総実	所定外	総実	所定外	総実	所定外	総実	所定外
平成27年平均	90.7	60.3	101.1	81.0	124.3	163.9	126.5	177.8	96.7	113.2	99.2	136.4	97.4	63.6	101.2	83.4
28	104.0	168.9	107.4	101.3	123.8	250.7	114.1	180.9	95.7	46.9	96.9	128.8	97.2	83.6	100.9	112.1
29	94.8	93.5	101.9	78.4	118.7	170.4	102.4	173.2	97.5	69.9	98.2	127.8	103.8	91.8	102.4	78.0
30	87.4	56.5	101.0	95.8	109.9	115.4	107.7	98.4	102.0	164.7	97.7	82.5	98.7	68.3	105.6	93.7
令和元年	98.6	121.0	102.4	112.5	96.4	80.2	100.6	154.1	103.9	215.4	97.5	103.7	97.0	105.5	105.2	95.1
2	100.0	100.0	100.0	100.0	100.0	100.0	100.0	100.0	100.0	100.0	100.0	100.0	100.0	100.0	100.0	100.0
3	92.5	94.4	95.6	75.7	102.4	111.1	106.9	122.0	100.6	152.6	98.6	89.0	100.4	87.3	94.4	83.7
令和3年11月	91.5	106.7	92.7	85.3	102.6	91.4	113.1	141.9	105.6	191.0	96.9	77.9	98.0	78.5	92.4	99.1
12月	94.2	89.1	92.1	78.4	104.0	136.2	104.3	139.7	99.5	178.2	98.0	81.8	107.9	108.4	90.0	66.5
令和4年1月	96.8	220.0	87.8	66.7	111.8	74.5	113.1	106.4	90.4	143.7	92.4	72.5	98.7	87.5	95.7	94.8
2月	97.3	255.0	86.5	71.8	103.6	40.4	105.7	93.6	94.8	131.0	91.2	82.4	88.5	48.8	93.3	81.8
3月	102.7	216.3	97.4	76.9	116.8	55.3	108.8	91.5	106.1	200.0	94.8	76.5	105.3	62.5	99.5	89.6
4月	98.6	206.3	91.4	63.2	122.2	95.7	118.6	104.3	112.0	214.1	98.6	80.4	98.7	71.3	98.5	88.3
5月	97.5	208.8	86.6	57.3	121.8	89.4	114.8	110.6	100.6	184.5	94.0	80.4	97.5	78.8	90.9	74.0
6月	104.1	193.8	95.4	53.8	119.8	83.0	115.8	102.1	115.6	188.7	98.3	78.4	104.7	52.5	96.7	66.2
7月	92.4	168.8	92.1	57.3	105.8	59.6	107.7	104.3	96.0	133.8	95.0	72.5	99.5	58.8	100.3	93.5
8月	106.0	182.5	93.5	47.9	104.3	76.6	111.7	159.6	61.7	29.6	94.6	82.4	105.6	55.0	98.3	88.3
9月	102.5	175.0	91.9	57.3	106.0	68.1	109.7	121.3	98.6	139.4	94.7	82.4	101.0	81.3	97.7	96.1
10月	99.7	180.0	92.4	58.1	108.4	66.0	112.0	136.2	96.8	149.3	95.4	82.4	100.7	80.0	101.9	109.1
11月	109.1	223.8	94.0	67.5	104.2	70.2	109.2	108.5	98.5	147.9	96.4	84.3	98.2	73.8	101.1	102.6

統計表:事業所規模 5人以上

常用雇用指数

(R2年平均 = 100)

区分	調査産業計	建設業	製造業	電気・ガス・熱供給・水道業	情報通信業	運輸業、郵便業	卸売業、小売業	金融業、保険業
平成27年平均	95.1	90.7	81.4	45.2	97.8	104.1	98.4	113.0
28	96.1	94.7	84.8	x	98.2	102.6	98.6	111.8
29	98.1	97.5	86.9	x	98.3	105.6	101.2	108.3
30	99.6	91.3	105.6	104.9	99.6	105.4	101.2	106.5
令和元年	100.5	97.5	104.5	103.5	100.5	106.3	101.1	103.5
2	100.0	100.0	100.0	100.0	100.0	100.0	100.0	100.0
3	99.5	98.3	93.0	65.7	100.7	108.1	100.1	98.8
令和3年11月	100.7	95.9	94.7	64.7	101.7	107.2	101.5	99.0
12月	100.0	94.8	94.4	65.0	100.0	106.5	100.5	100.1
令和4年1月	101.3	95.8	100.9	98.2	100.2	107.4	100.1	100.7
2月	101.6	95.0	100.6	98.3	99.4	107.1	99.6	107.3
3月	100.6	94.1	100.8	99.9	99.4	107.9	98.6	106.6
4月	101.6	93.8	101.2	98.4	104.0	108.5	98.2	103.8
5月	102.3	95.0	102.1	97.8	103.2	107.4	98.4	100.4
6月	101.9	94.5	100.8	99.1	102.3	100.8	98.4	98.3
7月	102.8	93.7	101.4	98.8	101.4	101.5	98.5	97.8
8月	102.6	93.7	100.4	99.1	100.3	102.0	98.2	96.8
9月	101.5	94.1	100.4	98.8	100.1	100.6	98.1	97.6
10月	101.5	94.0	99.5	98.8	98.6	99.3	98.6	97.8
11月	102.2	93.6	99.7	100.9	98.7	99.9	98.9	98.0

区分	不動産業、物品賃貸業	学術研究、専門・技術サービス業	宿泊業、飲食サービス業	生活関連サービス業、娯楽業	教育、学習支援業	医療、福祉	複合サービス業	サービス業(他に分類されないもの)
平成27年平均	179.8	101.0	73.1	99.4	102.2	97.6	125.5	96.4
28	169.8	105.0	79.5	98.8	106.0	97.2	107.5	96.1
29	162.6	103.4	86.2	100.9	102.8	97.2	114.3	102.7
30	112.2	99.8	88.8	106.4	100.8	98.3	114.8	104.0
令和元年	114.4	98.7	99.1	107.0	100.1	98.5	103.0	96.5
2	100.0	100.0	100.0	100.0	100.0	100.0	100.0	100.0
3	100.5	71.6	105.1	104.3	98.0	101.7	97.3	92.9
令和3年11月	100.7	101.2	112.2	97.6	101.3	102.6	94.2	83.3
12月	100.4	99.9	114.6	93.8	97.5	102.2	94.8	82.0
令和4年1月	115.9	100.8	114.0	94.6	96.9	102.3	94.9	86.2
2月	114.9	100.3	118.3	94.7	97.9	101.5	94.8	86.4
3月	114.9	100.7	117.9	94.8	90.1	100.5	93.2	86.7
4月	113.5	101.2	123.3	95.4	91.4	102.2	90.2	86.9
5月	111.4	101.9	125.0	95.7	94.1	103.0	90.7	87.7
6月	112.1	102.7	124.3	96.5	94.8	103.1	90.8	86.8
7月	112.1	103.7	126.9	95.8	95.1	102.8	89.8	103.1
8月	114.1	103.7	127.3	96.1	93.3	102.5	89.8	103.2
9月	113.3	103.7	118.5	95.2	92.9	102.6	89.7	101.7
10月	114.7	103.1	118.4	95.3	94.9	102.1	89.8	103.9
11月	114.1	104.0	122.4	97.1	95.4	102.4	91.2	103.7

《 事業所規模 30人以上 》

1. 賃金の動き(1表参照)

		対前月比(差)	対前年同月比(差)
現金給与総額	277,685 円	4.8 %	7.2 %
きまって支給する給与	256,978 円	△ 0.1 %	3.6 %
特別に支払われた給与	20,707 円	12,953 円	9,667 円

2. 労働時間の動き(2表参照)

		対前月比(差)	対前年同月比(差)
出勤日数	18.6 日	0.2 日	△ 0.5 日
総実労働時間	141.5 時間	0.6 %	△ 1.3 %
所定外労働時間	7.4 時間	2.8 %	△ 9.9 %

3. 雇用の動き(3表参照)

		対前月比(差)	対前年同月比(差)
常用労働者数	114,502 人	0.9 %	0.2 %
パート労働者比率	25.0 %	0.4 pt	△ 1.6 pt
労働異動率			
入職率	1.50 %		0.05 pt
離職率	1.19 %		△ 0.31 pt

《 事業所規模 30人以上 》

(1表) 月間現金給与額

産 業	(単位:円、%)											
	現金給与総額		きまって支給する給与				所定内給与			特別に支払われた給与		
	対前月 増減率	対前年同月 増減率	対前月 増減率	対前年同月 増減率	対前月 増減率	対前年同月 増減率	対前月 増減率	対前年同月 増減率	対前月 増減率	対前年同月 増減率	対前月 増減率	対前年同月 増減率
全国(調査産業計・確報値)	328,417	5.0	3.0	305,698	0.1	2.6	280,041	0.1	2.2	22,719	15,192	1,637
高知県(調査産業計)	277,685	4.8	7.2	256,978	△ 0.1	3.6	242,588	△ 0.1	4.6	20,707	12,953	9,667
建設業	357,898	14.1	△ 9.4	314,413	1.2	△ 20.1	297,237	0.4	△ 16.2	43,485	40,416	41,583
製造業	375,850	48.6	24.0	255,388	1.0	△ 1.2	236,221	0.3	0.2	120,462	120,263	75,671
電気・ガス・熱供給・水道業	446,300	△ 11.8	22.6	445,413	△ 11.7	22.3	382,314	0.0	12.2	887	△ 362	521
情報通信業	289,708	△ 38.3	△ 8.3	289,708	0.2	△ 8.3	265,287	△ 0.9	△ 10.2	0	△ 180,382	0
運輸業、郵便業	277,568	7.4	32.4	259,119	0.3	23.9	222,881	0.3	53.8	18,449	18,449	18,449
卸売業、小売業	191,970	△ 12.9	2.9	191,970	1.7	3.1	184,888	2.5	3.1	0	△ 31,696	0
金融業、保険業	337,840	△ 0.4	18.2	337,840	△ 0.4	18.1	323,727	△ 0.3	15.6	0	0	0
不動産業、物品賃貸業	220,293	△ 0.9	33.3	220,293	△ 0.9	33.4	199,475	△ 1.1	34.1	0	0	0
学術研究、専門・技術サービス業	332,961	0.6	△ 3.4	332,961	0.7	△ 3.4	318,335	1.1	△ 3.0	0	△ 371	0
宿泊業、飲食サービス業	99,432	1.9	△ 12.6	99,432	1.9	△ 12.6	95,639	2.7	△ 12.5	0	0	△ 91
生活関連サービス業、娯楽業	182,456	△ 3.2	△ 2.3	182,456	△ 3.2	△ 2.3	172,967	△ 3.2	△ 0.2	0	0	0
教育、学習支援業	286,064	△ 1.8	△ 7.2	286,010	△ 1.7	△ 7.2	283,494	△ 1.8	△ 7.3	54	△ 164	△ 2
医療、福祉	309,261	6.2	6.8	294,003	0.9	7.0	277,652	0.6	7.0	15,258	15,258	4
複合サービス業	321,766	3.9	1.6	300,138	△ 2.4	1.9	286,941	△ 1.7	2.0	21,628	19,271	△ 1,078
サービス業(他に分類されないもの)	199,001	3.4	17.4	193,115	0.7	18.9	178,243	0.6	18.6	5,886	5,136	△ 1,175

注) ① 特別に支払われた給与については指数を作成していないため、実数による増減差です。
 ② 「現金給与総額」=「きまって支給する給与」+「特別に支払われた給与」+「きまって支給する給与」+「所定内給与」+「超過労働給与」
 ③ 「-」は該当データのないものを示し、「x」は標本数が少ないため表表できないもの、「0」は集計単位未満のデータ量を示す。

《 事業所規模 30人以上 》

(2表) 月間実労働時間数および出勤日数

産 業	(単位:時間、日、%)											
	総実労働時間			所定内労働時間			所定外労働時間			出勤日数		
	対前月 増減率	対前年同月 増減率	対前月 増減率	対前年同月 増減率	対前月 増減率	対前年同月 増減率	対前月 増減率	対前年同月 増減率	対前月 増減率	対前年同月 増減率	対前月 増減率	対前年同月 増減率
全国(調査産業計・確報値)	146.0	1.0	0.2	133.4	1.1	△ 0.3	12.6	0.0	4.0	18.3	0.2	△ 0.1
高知県(調査産業計)	141.5	0.6	△ 1.3	134.1	0.5	△ 0.8	7.4	2.8	△ 9.9	18.6	0.2	△ 0.5
建設業	162.7	2.1	△ 4.5	148.7	1.4	△ 0.2	14.0	10.2	△ 34.4	21.3	0.2	0.4
製造業	161.5	2.5	△ 1.1	149.7	1.8	0.1	11.8	11.3	△ 12.9	19.6	0.4	△ 0.5
電気・ガス・熱供給・水道業	160.8	2.2	5.9	140.8	0.9	△ 1.1	20.0	12.4	109.9	18.4	0.1	0.0
情報通信業	166.7	1.4	2.5	153.2	0.5	1.6	13.5	12.5	13.0	19.2	0.5	△ 0.8
運輸業、郵便業	165.2	△ 0.1	10.6	143.2	0.2	15.7	22.0	△ 2.2	△ 14.5	19.8	△ 0.6	1.4
卸売業、小売業	139.9	1.0	1.6	135.5	1.6	2.1	4.4	△ 13.7	△ 15.3	19.3	0.3	△ 0.1
金融業、保険業	141.6	△ 0.4	1.2	133.1	0.2	△ 1.1	8.5	△ 8.6	60.1	17.8	0.1	△ 0.6
不動産業、物品賃貸業	143.0	△ 1.2	14.2	127.6	△ 1.2	9.8	15.4	△ 0.6	73.1	18.5	△ 0.4	0.8
学術研究、専門・技術サービス業	145.9	△ 0.3	△ 5.2	137.7	△ 0.3	△ 3.4	8.2	0.0	△ 28.1	18.6	0.0	△ 0.4
宿泊業、飲食サービス業	81.9	△ 6.6	△ 14.6	77.9	△ 7.3	△ 15.9	4.0	8.1	13.5	14.5	0.3	△ 1.1
生活関連サービス業、娯楽業	139.4	△ 1.7	4.0	133.2	△ 2.4	6.6	6.2	17.0	△ 32.3	17.7	△ 0.6	△ 2.9
教育、学習支援業	131.7	1.6	△ 5.4	125.9	1.7	△ 4.9	5.8	0.0	△ 13.5	17.3	0.5	△ 0.9
医療、福祉	144.4	1.4	△ 1.7	139.5	1.3	△ 1.8	4.9	4.3	1.2	18.9	0.3	△ 0.3
複合サービス業	148.6	△ 3.4	1.7	139.7	△ 4.6	1.3	8.9	18.7	8.3	18.5	△ 0.5	0.0
サービス業(他に分類されないもの)	124.9	1.1	1.7	116.0	1.1	3.2	8.9	0.0	△ 15.6	18.0	△ 0.1	△ 0.6

注) ① 出勤日数については指数を作成していないので、実数による増減差です。
 ② 「-」は該当データのないものを示し、「x」は標本数が少ないため表表できないもの、「0」は集計単位未満のデータ量を示す。

(図1) 賃金・労働時間・常用雇用指数(令和2年平均=100)の変化(事業所規模30人以上)

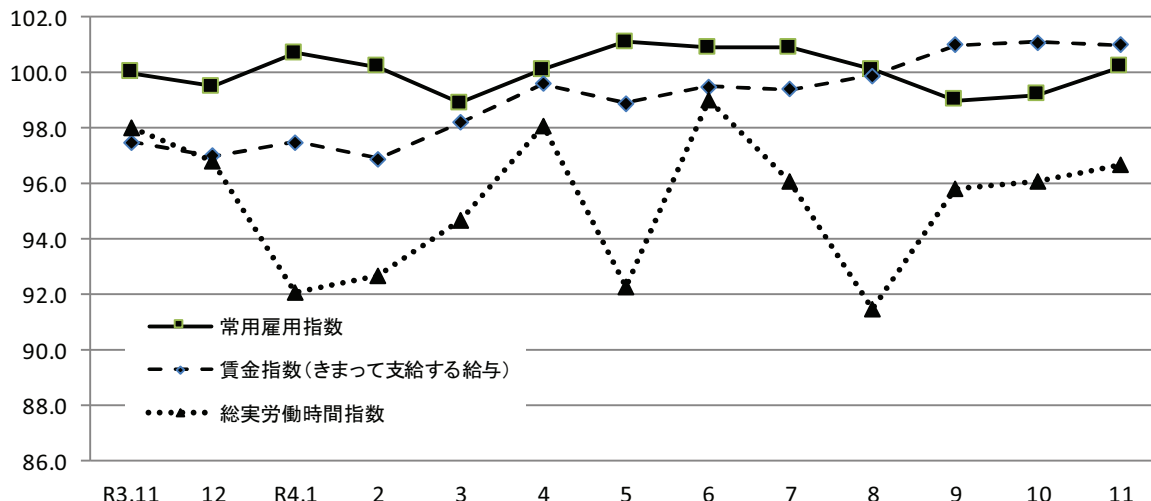

《事業所規模 30人以上》

(3表) 常用労働者数および労働異動率

(単位:人、%、ポイント)

産業	本調査期間末常用労働者数			労働異動率				
	対前月増減率	対前年同月増減率	パートタイム労働者比率	入職率	対前年同月増減差	離職率	対前年同月増減差	
全国(調査産業計・確報値)	29,390,687	0.1	△ 0.3	24.7	1.41	0.14	1.36	△ 0.01
高知県(調査産業計)	114,502	0.9	0.2	25.0	1.50	0.05	1.19	△ 0.31
建設業	3,934	0.2	0.0	2.0	1.22	0.95	1.07	0.10
製造業	11,607	△ 0.5	3.3	12.5	1.34	0.48	0.81	△ 0.21
電気・ガス・熱供給・水道業	802	2.7	138.3	1.4	2.82	2.82	0.13	△ 0.48
情報通信業	1,835	△ 0.1	△ 0.3	2.4	0.54	0.22	0.60	0.60
運輸業,郵便業	4,750	1.2	△ 5.0	15.3	1.94	1.44	0.77	△ 1.56
卸売業,小売業	16,309	△ 0.6	△ 3.6	41.3	0.51	△ 1.61	1.13	0.80
金融業,保険業	2,669	0.5	△ 2.9	10.1	1.05	△ 0.06	0.56	0.29
不動産業,物品賃貸業	762	△ 3.1	19.5	37.4	0.76	△ 0.19	3.82	1.79
学術研究,専門・技術サービス業	1,840	1.3	△ 0.3	5.8	1.27	1.27	0.00	0.00
宿泊業,飲食サービス業	6,978	17.5	7.9	74.9	5.89	3.36	2.94	0.80
生活関連サービス業,娯楽業	2,332	△ 1.6	△ 2.9	37.9	0.51	△ 5.69	2.11	△ 16.02
教育,学習支援業	10,417	0.2	△ 3.2	29.6	1.32	△ 2.74	1.12	0.66
医療,福祉	41,968	0.3	△ 0.6	16.8	1.47	0.91	1.14	0.19
複合サービス業	1,723	0.3	△ 3.1	14.0	0.29	△ 0.59	0.00	△ 0.39
サービス業(他に分類されないもの)	6,260	△ 0.3	1.7	39.5	1.27	△ 1.20	1.58	△ 1.64

注) ① 労働異動率については指数を作成していないので、実数による増減差です。

令和4年11月

② 「-」は該当データの無いものを示し、「x」は標本数が寡少につき秘匿のため公表できないもの。「0」は集計単位未満のデータ量を示す。

《事業所規模 30人以上》

(4表) 産業別・就業形態別常用労働者数、月間給与額、労働時間数等

(単位:人、円、日、時間)

就業形態	産業	本調査期間末労働者数	現金給与総額	きまって支給する給与			特別に支払われた給与	出勤日数	総労働時間	実所定内労働時間	所定外労働時間
				所定内給与	超過労働給与						
一般労働者	調査産業計	85,862	334,683	307,464	288,879	18,585	27,219	20.0	160.5	151.2	9.3
	製造業	10,161	408,959	272,080	251,596	20,484	136,879	19.9	165.7	153.4	12.3
	卸売業,小売業	9,576	252,103	252,103	240,819	11,284	0	20.3	164.4	157.5	6.9
	医療,福祉	34,932	340,963	323,459	304,062	19,397	17,504	19.9	157.1	151.3	5.8
パートタイム労働者	調査産業計	28,640	106,471	105,325	103,535	1,790	1,146	14.6	84.0	82.5	1.5
	製造業	1,446	137,226	135,085	125,414	9,671	2,141	18.1	131.9	123.5	8.4
	卸売業,小売業	6,733	106,828	106,828	105,694	1,134	0	17.9	105.3	104.3	1.0
	医療,福祉	7,036	152,272	148,139	146,871	1,268	4,133	14.1	81.3	80.9	0.4

令和4年11月

統計表:事業所規模 30人以上

賃金指数(現金給与総額)

(R2年平均=100)

区分	調査産業計		建設業		製造業		電気・ガス・熱供給・水道業		情報通信業		運輸業、郵便業		卸売業、小売業		金融業、保険業	
	名目	実質	名目	実質	名目	実質	名目	実質	名目	実質	名目	実質	名目	実質	名目	実質
平成27年平均	106.5	108.6	79.8	81.3	95.6	97.5	108.2	110.3	126.0	128.4	101.4	103.4	90.5	92.3	157.7	160.8
28	105.1	107.2	x	x	96.9	98.9	x	x	125.7	128.3	100.6	102.7	93.2	95.1	138.1	140.9
29	105.0	106.2	x	x	101.3	102.4	x	x	126.3	127.7	95.2	96.3	95.0	96.1	127.8	129.2
30	97.7	98.2	x	x	103.9	104.4	x	x	112.9	113.5	98.3	98.8	96.7	97.2	117.6	118.2
令和元年	103.0	102.8	99.6	99.4	101.2	101.0	102.0	101.8	97.9	97.7	103.9	103.7	103.4	103.2	113.1	112.9
2	100.0	100.0	100.0	100.0	100.0	100.0	100.0	100.0	100.0	100.0	100.0	100.0	100.0	100.0	100.0	100.0
3	97.7	98.1	110.5	110.9	105.2	105.6	99.7	100.1	105.6	106.0	81.8	82.1	92.4	92.8	111.0	111.4
令和3年11月	84.7	84.9	88.4	88.6	103.3	103.5	75.8	76.0	79.6	79.8	70.9	71.0	81.7	81.9	87.5	87.7
12月	173.9	174.4	196.6	197.2	185.9	186.5	214.2	214.8	171.4	171.9	121.6	122.0	133.1	133.5	207.6	208.2
令和4年1月	82.2	82.1	64.9	64.8	85.8	85.7	91.5	91.4	119.6	119.5	85.3	85.2	80.5	80.4	97.9	97.8
2月	80.7	80.5	67.3	67.1	87.6	87.3	92.2	91.9	75.6	75.4	83.6	83.3	80.5	80.3	100.8	100.5
3月	84.7	84.3	86.9	86.5	88.4	88.0	91.8	91.3	87.1	86.7	92.1	91.6	77.7	77.3	107.7	107.2
4月	84.4	83.6	65.6	65.0	89.7	88.8	90.2	89.3	118.5	117.3	84.8	84.0	85.4	84.6	101.8	100.8
5月	89.7	88.5	69.9	69.0	92.4	91.2	92.4	91.2	72.6	71.7	84.9	83.8	81.0	80.0	101.9	100.6
6月	144.4	142.3	91.5	90.1	149.8	147.6	231.0	227.6	130.8	128.9	86.0	84.7	108.2	106.6	294.0	289.7
7月	99.4	97.2	88.1	86.1	124.2	121.4	92.6	90.5	115.8	113.2	153.4	150.0	119.7	117.0	102.7	100.4
8月	85.0	83.0	72.3	70.6	89.5	87.4	93.9	91.7	77.0	75.2	91.1	89.0	94.2	92.0	103.2	100.8
9月	84.3	82.2	68.0	66.3	90.1	87.8	90.6	88.3	71.8	70.0	92.3	90.0	82.6	80.5	102.9	100.3
10月	86.6	83.9	70.3	68.1	86.2	83.5	105.3	102.0	118.2	114.5	87.5	84.8	96.6	93.6	103.9	100.7
11月	90.8	87.8	80.1	77.5	128.1	123.9	92.9	89.8	73.0	70.6	93.9	90.8	84.1	81.3	103.4	100.0

区分	不動産業、物品賃貸業		学術研究、専門・技術サービス業		宿泊業、飲食サービス業		生活関連サービス業、娯楽業		教育、学習支援業		医療、福祉		複合サービス業		サービス業(他に分類されないもの)	
	名目	実質	名目	実質	名目	実質	名目	実質	名目	実質	名目	実質	名目	実質	名目	実質
平成27年平均	90.8	92.6	108.4	110.5	103.2	105.2	142.4	145.2	90.7	92.5	116.2	118.5	90.0	91.7	103.4	105.4
28	84.0	85.7	113.0	115.3	108.4	110.6	141.8	144.7	82.8	84.5	115.6	118.0	96.6	98.6	110.3	112.6
29	x	x	111.1	112.3	114.9	116.2	147.0	148.6	92.5	93.5	113.0	114.3	94.3	95.3	112.9	114.2
30	87.5	87.9	101.1	101.6	111.2	111.8	167.5	168.3	98.4	98.9	94.7	95.2	91.1	91.6	130.3	131.0
令和元年	121.4	121.2	90.6	90.4	107.2	107.0	140.4	140.1	121.6	121.4	99.2	99.0	97.0	96.8	120.3	120.1
2	100.0	100.0	100.0	100.0	100.0	100.0	100.0	100.0	100.0	100.0	100.0	100.0	100.0	100.0	100.0	100.0
3	85.7	86.0	107.9	108.3	91.7	92.1	138.7	139.3	96.1	96.5	95.0	95.4	99.9	100.3	110.9	111.3
令和3年11月	71.5	71.6	83.2	83.4	88.6	88.8	136.9	137.2	73.9	74.0	82.9	83.1	85.5	85.7	106.7	106.9
12月	170.1	170.6	192.3	192.9	112.6	112.9	208.5	209.1	204.2	204.8	174.8	175.3	193.7	194.3	187.6	188.2
令和4年1月	x	x	80.2	80.1	79.2	79.1	153.5	153.3	69.6	69.5	78.8	78.7	84.9	84.8	119.3	119.2
2月	x	x	81.0	80.8	72.2	72.0	138.9	138.5	68.7	68.5	77.4	77.2	86.2	85.9	118.9	118.5
3月	87.2	86.8	106.1	105.6	78.6	78.2	142.5	141.8	73.6	73.2	80.2	79.8	83.5	83.1	122.3	121.7
4月	93.0	92.1	81.8	81.0	80.0	79.2	139.1	137.7	76.3	75.5	80.7	79.9	80.7	79.9	114.8	113.7
5月	90.5	89.3	79.6	78.6	80.7	79.7	140.6	138.8	71.0	70.1	96.9	95.7	85.6	84.5	113.9	112.4
6月	189.8	187.0	175.8	173.2	77.8	76.7	164.9	162.5	163.2	160.8	142.4	140.3	195.1	192.2	200.8	197.8
7月	94.2	92.1	88.2	86.2	84.4	82.5	187.7	183.5	79.0	77.2	85.1	83.2	82.8	80.9	123.2	120.4
8月	92.8	90.6	82.1	80.2	80.3	78.4	139.7	136.4	67.5	65.9	82.7	80.8	84.8	82.8	115.5	112.8
9月	94.1	91.7	79.8	77.8	76.8	74.9	136.4	132.9	70.3	68.5	83.6	81.5	81.1	79.0	111.9	109.1
10月	96.2	93.2	79.9	77.4	75.9	73.5	138.3	134.0	69.8	67.6	83.4	80.8	83.6	81.0	121.2	117.4
11月	95.3	92.2	80.4	77.8	77.4	74.9	133.8	129.4	68.6	66.3	88.5	85.6	86.9	84.0	125.3	121.2

注) 実質賃金指数算出のための消費者物価指数は「高知市の持家の帰属家賃を除く総合」指数を使用しています。

統計表:事業所規模 30人以上

賃金指数(きまって支給する給与)

(R2年平均=100)

区分	調査産業計	建設業	製造業	電気・ガス・熱供給・水道業	情報通信業	運輸業,郵便業	卸売業,小売業	金融業,保険業
平成27年平均	105.9	88.3	98.6	118.6	133.6	112.2	87.9	127.1
28	104.8	x	97.8	x	132.1	108.5	90.2	125.0
29	104.6	x	99.9	x	131.0	103.6	91.5	116.5
30	97.0	x	102.9	x	119.2	100.9	98.3	111.6
令和元年	101.8	98.3	101.0	102.2	97.9	104.8	103.8	108.4
2	100.0	100.0	100.0	100.0	100.0	100.0	100.0	100.0
3	97.5	107.6	107.5	101.0	104.6	85.1	95.6	106.2
令和3年11月	97.5	110.2	108.3	100.0	105.4	84.0	94.5	103.6
12月	97.0	107.7	109.1	100.4	107.8	78.8	92.2	101.5
令和4年1月	97.5	81.2	105.4	120.8	100.1	101.3	93.2	115.8
2月	96.9	84.1	107.7	121.6	100.2	99.2	92.8	119.2
3月	98.2	84.5	106.4	121.1	100.6	104.5	90.0	127.4
4月	99.6	82.0	109.2	118.9	100.7	100.7	93.7	120.4
5月	98.9	79.5	106.0	121.7	96.2	100.8	93.6	120.6
6月	99.5	84.3	109.2	121.5	96.1	101.9	94.0	120.4
7月	99.4	84.7	108.8	121.5	94.7	101.3	93.1	121.5
8月	99.9	84.3	107.8	119.4	102.0	108.2	94.6	122.0
9月	101.0	84.9	108.1	118.4	95.1	109.6	95.6	121.7
10月	101.1	87.1	105.9	138.6	96.5	103.8	95.7	122.9
11月	101.0	88.1	107.0	122.3	96.7	104.1	97.4	122.3

区分	不動産業,物品賃貸業	学術研究,専門・技術サービス業	宿泊業,飲食サービス業	生活関連サービス業,娯楽業	教育,学習支援業	医療,福祉	複合サービス業	サービス業(他に分類されないもの)
平成27年平均	90.5	107.9	101.6	133.4	87.6	114.5	89.2	102.3
28	89.3	105.7	107.7	130.3	85.8	113.4	92.6	108.5
29	x	106.3	113.8	136.4	88.6	112.5	90.1	110.1
30	87.6	97.4	108.6	150.2	94.6	94.5	86.8	125.2
令和元年	115.5	87.5	105.2	127.8	113.4	99.1	96.6	114.8
2	100.0	100.0	100.0	100.0	100.0	100.0	100.0	100.0
3	84.8	104.4	92.3	130.6	93.2	94.6	99.4	103.9
令和3年11月	84.8	103.9	92.4	140.9	92.6	94.3	98.6	111.1
12月	83.3	104.0	95.6	144.1	90.7	94.9	101.1	105.2
令和4年1月	x	100.3	82.4	142.6	87.1	94.3	104.8	129.7
2月	x	101.2	75.4	143.0	85.8	92.8	106.8	128.4
3月	103.4	105.6	81.5	146.6	92.1	94.0	103.5	129.6
4月	110.3	101.8	83.5	142.9	95.5	96.7	99.1	124.7
5月	107.4	99.5	84.2	144.7	88.9	98.0	99.8	123.5
6月	107.6	100.4	79.5	141.8	88.2	98.2	101.0	125.7
7月	111.8	102.2	81.7	141.5	86.9	98.5	99.2	125.3
8月	110.1	102.6	80.6	143.7	84.5	99.2	105.2	124.3
9月	111.6	99.7	78.0	140.4	88.0	100.3	100.6	121.6
10月	114.1	99.7	79.3	142.3	87.4	100.0	103.0	131.2
11月	113.1	100.4	80.8	137.7	85.9	100.9	100.5	132.1

統計表:事業所規模 30人以上

労働時間指数

(R2年平均=100)

区分	調査産業計		建設業		製造業		電気・ガス・熱供給・水道業		情報通信業		運輸業・郵便業		卸売業・小売業		金融業・保険業	
	総実	所定外	総実	所定外	総実	所定外	総実	所定外	総実	所定外	総実	所定外	総実	所定外	総実	所定外
平成27年平均	101.9	119.6	103.2	114.1	104.6	129.3	100.7	142.0	96.1	83.8	100.9	80.6	108.3	126.1	115.9	476.2
28	101.1	111.5	x	x	101.9	113.0	x	x	96.3	90.0	98.0	71.9	108.0	133.1	116.9	442.6
29	100.3	102.8	x	x	102.2	111.5	x	x	95.7	89.3	94.0	48.7	107.1	131.2	114.1	297.5
30	101.7	102.5	x	x	103.9	121.3	x	x	97.1	125.8	97.5	64.7	106.6	113.2	113.6	219.8
令和元年	101.2	114.7	105.2	134.0	102.8	116.9	100.9	116.8	97.2	120.9	102.0	86.6	101.5	122.3	106.2	226.4
2	100.0	100.0	100.0	100.0	100.0	100.0	100.0	100.0	100.0	100.0	100.0	100.0	100.0	100.0	100.0	100.0
3	97.2	87.6	94.9	99.0	98.7	109.5	101.1	101.2	98.1	88.1	84.5	61.0	100.0	77.2	107.1	197.1
令和3年11月	98.0	88.3	98.3	117.9	101.8	112.0	98.8	89.9	100.5	94.1	79.0	56.0	100.9	85.1	108.2	212.4
12月	96.8	85.1	93.1	101.3	100.7	115.3	98.3	81.4	97.2	90.9	79.8	56.8	97.2	78.6	110.0	181.0
令和4年1月	92.1	74.2	84.9	58.6	90.5	91.7	95.1	117.0	103.2	110.2	83.0	46.6	99.1	100.0	112.6	328.0
2月	92.7	72.0	90.9	72.9	101.9	102.5	90.1	129.2	96.2	120.5	85.3	44.7	99.0	77.0	103.7	336.0
3月	94.7	74.2	91.9	68.5	97.9	104.1	107.6	137.7	108.4	110.2	87.5	48.8	94.7	65.6	105.2	316.0
4月	98.1	76.3	86.8	38.1	103.5	108.3	101.2	150.0	108.7	103.1	82.7	42.5	100.1	63.9	116.7	432.0
5月	92.3	71.0	75.6	32.6	89.4	97.5	93.1	136.8	102.2	94.5	84.8	44.2	96.4	60.7	105.6	380.0
6月	99.0	72.0	91.7	38.7	102.5	105.0	111.3	148.1	110.6	113.4	88.6	47.7	100.7	67.2	114.2	356.0
7月	96.1	69.9	88.5	33.7	101.3	104.1	98.7	126.4	105.3	96.1	85.9	44.2	99.4	65.6	114.3	328.0
8月	91.5	66.7	84.9	35.9	91.3	89.3	100.8	121.7	110.5	100.0	87.4	48.6	99.0	70.5	99.6	320.0
9月	95.8	75.3	90.2	58.0	97.9	92.6	110.7	307.5	102.0	85.0	86.5	47.7	101.6	75.4	112.8	320.0
10月	96.1	77.4	91.9	70.2	98.3	87.6	102.3	167.9	101.5	94.5	87.5	49.0	101.5	83.6	110.0	372.0
11月	96.7	79.6	93.9	77.3	100.7	97.5	104.6	188.7	103.0	106.3	87.4	47.9	102.5	72.1	109.5	340.0

区分	不動産業・物品賃貸業		学術研究・専門・技術サービス業		宿泊業・飲食サービス業		生活関連サービス業・娯楽業		教育・学習支援業		医療・福祉		複合サービス業		サービス業(他に分類されないもの)	
	総実	所定外	総実	所定外	総実	所定外	総実	所定外	総実	所定外	総実	所定外	総実	所定外	総実	所定外
平成27年平均	111.6	45.9	100.5	88.4	114.8	163.1	142.5	231.3	91.3	62.8	97.6	166.3	97.7	83.5	93.1	68.4
28	108.8	43.3	100.3	82.7	121.8	218.7	136.5	198.0	93.2	64.5	96.2	148.4	96.9	97.7	95.0	67.6
29	x	x	101.4	83.5	130.5	277.4	137.3	169.8	88.7	52.8	96.2	153.6	100.5	82.3	92.0	66.9
30	100.1	71.4	101.1	107.1	124.7	215.6	135.0	163.3	92.1	65.1	97.6	93.1	97.6	48.0	105.5	89.0
令和元年	104.8	142.0	104.6	142.4	118.3	167.3	127.3	130.2	102.9	170.7	97.1	113.6	97.8	104.8	103.4	93.2
2	100.0	100.0	100.0	100.0	100.0	100.0	100.0	100.0	100.0	100.0	100.0	100.0	100.0	100.0	100.0	100.0
3	90.7	68.1	99.8	71.7	91.8	70.1	132.7	206.1	97.4	97.0	97.9	102.3	99.0	91.6	92.8	94.5
令和3年11月	89.9	72.9	101.4	83.3	96.5	70.5	141.2	247.7	102.0	113.7	97.3	95.0	95.1	85.6	96.6	115.9
12月	90.3	59.0	98.8	77.4	101.6	94.6	147.2	269.4	95.1	69.6	97.0	95.0	107.7	131.6	91.0	76.2
令和4年1月	x	x	91.4	47.4	79.2	54.0	135.0	110.8	88.0	71.2	91.5	80.4	98.3	110.4	99.1	97.8
2月	x	x	90.6	61.3	74.9	48.0	129.1	94.6	91.9	27.1	90.4	92.2	88.3	63.5	95.8	83.5
3月	108.6	136.9	106.6	72.3	78.3	48.0	130.1	83.8	102.1	103.4	92.3	80.4	104.9	74.0	100.7	93.4
4月	100.4	118.0	97.8	63.5	86.5	64.0	144.7	135.1	113.1	140.7	95.4	86.3	98.1	78.1	100.9	97.8
5月	97.0	110.7	91.1	51.8	89.4	62.0	144.6	151.4	96.5	108.5	92.1	86.3	95.5	68.8	94.6	79.1
6月	106.3	94.3	103.7	52.6	84.9	60.0	141.4	132.4	112.7	116.9	96.6	82.4	103.1	53.1	98.2	72.5
7月	105.7	121.3	95.5	58.4	84.7	70.0	139.3	124.3	96.8	86.4	94.9	80.4	97.7	68.8	100.0	86.8
8月	101.8	104.1	95.3	45.3	83.0	64.0	136.8	86.5	62.7	18.6	94.5	90.2	106.0	64.6	95.2	81.3
9月	104.4	124.6	94.2	57.7	83.5	68.0	135.4	127.0	97.8	86.4	94.4	94.1	98.6	91.7	92.7	78.0
10月	104.0	127.0	96.3	59.9	88.2	74.0	149.4	143.2	94.9	98.3	94.3	92.2	100.2	78.1	97.2	97.8
11月	102.7	126.2	96.1	59.9	82.4	80.0	146.9	167.6	96.5	98.3	95.6	96.1	96.7	92.7	98.2	97.8

統計表:事業所規模 30人以上

常用雇用指数

(R2年平均=100)

区分	調査産業計	建設業	製造業	電気・ガス・熱供給・水道業	情報通信業	運輸業、郵便業	卸売業、小売業	金融業、保険業
平成27年平均	98.0	88.9	88.6	74.3	99.1	106.4	96.4	94.1
28	98.3	x	86.1	x	98.6	100.7	95.6	96.8
29	98.4	x	80.1	x	99.5	100.3	98.2	97.5
30	100.4	x	101.7	x	100.8	104.0	100.2	97.0
令和元年	101.5	98.4	104.1	101.5	100.7	105.9	100.2	97.4
2	100.0	100.0	100.0	100.0	100.0	100.0	100.0	100.0
3	99.3	99.1	86.4	43.8	101.8	103.3	98.1	105.1
令和3年11月	100.0	96.0	85.8	43.6	103.9	99.3	100.5	106.0
12月	99.5	95.6	85.8	44.1	103.0	99.1	100.2	106.0
令和4年1月	100.7	96.7	90.8	100.3	103.3	99.2	99.5	105.9
2月	100.2	95.7	90.0	100.4	103.7	97.4	98.9	107.1
3月	98.9	94.5	90.0	101.2	103.7	97.4	98.6	105.6
4月	100.1	95.4	90.4	100.5	107.5	98.6	99.3	104.2
5月	101.1	95.1	91.0	101.6	107.8	97.7	99.9	103.3
6月	100.9	95.8	90.5	101.7	106.4	97.1	99.1	103.5
7月	100.9	95.9	90.5	101.3	105.2	96.2	99.1	102.3
8月	100.1	95.3	89.8	102.6	104.7	97.1	97.8	102.2
9月	99.0	94.9	89.6	102.1	104.3	95.5	97.1	102.0
10月	99.2	95.9	89.1	101.2	103.6	93.2	97.5	102.4
11月	100.2	96.0	88.6	103.9	103.6	94.3	96.9	102.9

区分	不動産業、物品賃貸業	学術研究、専門・技術サービス業	宿泊業、飲食サービス業	生活関連サービス業、娯楽業	教育、学習支援業	医療、福祉	複合サービス業	サービス業(他に分類されないもの)
平成27年平均	193.9	95.6	97.3	133.8	98.4	97.1	133.3	97.5
28	184.8	105.3	107.6	131.1	104.6	97.4	104.7	97.9
29	x	105.9	111.1	129.2	100.5	98.2	116.1	98.0
30	103.9	97.7	109.4	129.0	98.2	98.7	113.8	102.3
令和元年	124.3	101.5	106.7	129.6	97.9	99.2	99.3	105.2
2	100.0	100.0	100.0	100.0	100.0	100.0	100.0	100.0
3	99.5	102.6	97.9	124.1	100.7	103.1	97.6	96.9
令和3年11月	98.0	102.1	102.2	112.1	104.6	104.5	94.5	94.8
12月	97.1	101.2	101.7	110.9	103.8	104.1	95.2	93.6
令和4年1月	x	100.7	100.2	109.9	103.0	104.0	95.6	94.0
2月	x	100.7	99.0	108.3	103.5	103.2	95.4	95.0
3月	125.2	100.3	101.6	109.9	92.5	102.2	95.4	95.0
4月	124.3	100.2	101.7	108.5	95.4	104.4	91.4	94.8
5月	121.7	100.2	105.6	108.0	99.4	105.2	91.5	96.6
6月	120.7	100.7	105.7	107.1	101.2	104.9	91.5	95.8
7月	120.7	101.0	106.0	108.6	102.0	104.7	91.4	97.0
8月	120.7	101.0	105.2	107.1	99.6	103.8	91.4	97.7
9月	118.9	100.9	92.7	107.9	98.3	103.8	91.2	96.6
10月	120.7	100.5	93.8	110.6	101.1	103.5	91.4	96.7
11月	117.1	101.8	110.3	108.8	101.3	103.9	91.6	96.4

(参考1)

共通事業所による現金給与総額等の対前年同月比の推移 (調査産業計:常用労働者5人以上)

「前年同月分」及び「当月分」ともに集計対象となった調査対象事業所(共通事業所)について計算した現金給与総額等の対前年同月比を下記のとおり参考提供します。

- (注1) 第一種事業所(常用労働者数30人以上の事業所)について、平成30年から部分入替え方式を導入※^{1,2}したことに伴い、常に一部の調査事業所が前年も調査対象となっていることから共通事業所に限定した集計が可能となりました。
- (注2) 共通事業所集計は、同一事業所の平均賃金などの変化をみるためのものであり、労働者数の変化の影響を除くため、前年同月も当月の労働者数をもとに月々の平均賃金などを計算しています。
- (注3) 共通事業所のみを用いて集計を行っているため、全事業所による集計に比べてサンプルサイズが小さくなることに留意が必要です。

※1 第一種事業所の入替え方法の変更について(各年1月実施)
 平成29年まで 調査対象事業所全体の入替え(2~3年に一度)
 平成30年及び平成31年 調査対象事業所全体の1/2の入替え
 令和2年以降 調査対象事業所全体の1/3の入替え

※2 第二種事業所(常用労働者数5~29人の事業所)については、毎年1月と7月に調査対象事業所全体の1/3の入替えを行っています。
 (給与及び労働時間の構成)

現金給与総額=きまって支給する給与(所定内給与+超過労働給与)+特別に支払われた給与
 実労働時間 = 所内労働時間+所定外労働時間

(注4) 最新月の数値のみ速報値となっております。

1. 賃金(常用労働者5人以上、調査産業計)

単位:%

		現金給与総額			きまって支給する給与			所定内給与			所定外給与	特別給与
		就業形態計			就業形態計			就業形態計				
		一般	パート		一般	パート		一般	パート			
令和2年	11月	△ 0.6	△ 0.4	3.0	0.0	0.3	3.1	1.4	1.7	3.9	△ 16.5	△ 8.2
	12月	1.5	1.5	7.7	△ 0.4	△ 0.3	1.1	0.9	0.9	2.2	△ 15.6	3.3
令和3年	1月	△ 8.2	△ 9.3	3.6	△ 2.3	△ 2.7	3.7	△ 1.7	△ 2.2	4.0	△ 10.7	△ 88.0
	2月	△ 1.2	△ 1.5	0.0	△ 0.7	△ 1.1	1.6	0.6	0.3	1.9	△ 18.1	△ 47.7
	3月	2.9	2.7	7.0	0.1	△ 0.4	5.7	1.1	0.6	6.4	△ 12.8	128.3
	4月	△ 0.7	△ 0.7	2.8	0.8	1.0	2.9	△ 0.2	△ 0.3	4.0	19.6	△ 51.1
	5月	8.2	8.7	7.5	1.5	1.6	3.8	1.1	1.0	4.3	8.3	333.8
	6月	3.2	3.5	3.2	1.6	1.7	2.3	1.4	1.3	3.7	5.6	5.0
	7月	△ 2.2	△ 1.6	5.4	△ 0.6	0.6	2.1	△ 0.9	0.2	1.6	5.3	△ 10.7
	8月	△ 0.4	0.9	3.5	△ 0.4	0.8	4.4	△ 0.5	0.6	5.0	0.3	△ 0.9
	9月	△ 1.4	1.4	△ 2.5	△ 1.3	1.5	△ 2.4	△ 1.9	0.8	△ 2.5	8.9	△ 35.3
	10月	0.8	2.4	2.9	△ 1.1	0.1	2.9	△ 0.9	0.3	3.0	△ 4.8	103.6
	11月	2.4	4.5	0.8	△ 1.1	0.5	0.3	△ 1.7	△ 0.2	0.4	7.4	133.6
	12月	△ 5.6	△ 4.2	△ 3.0	△ 2.7	△ 1.6	△ 0.9	△ 3.0	△ 1.9	△ 1.8	2.9	△ 8.4
令和4年	1月	△ 0.5	△ 0.4	△ 3.0	△ 0.5	△ 0.3	△ 3.3	△ 0.1	0.1	△ 3.3	△ 6.6	△ 3.4
	2月	1.2	1.2	△ 0.1	0.2	0.1	△ 0.3	△ 0.2	△ 0.2	△ 0.5	7.1	507.2
	3月	0.0	△ 0.1	0.2	0.3	0.6	△ 1.3	0.6	1.0	△ 1.4	△ 5.6	△ 8.6
	4月	2.1	2.7	△ 1.3	1.7	2.2	△ 0.6	1.1	1.6	△ 0.9	14.1	14.4
	5月	△ 1.3	△ 0.8	△ 1.5	1.6	2.2	0.4	1.9	2.6	0.0	△ 4.8	△ 29.1
	6月	2.4	2.7	3.7	2.0	2.6	0.1	1.8	2.5	△ 0.3	4.8	3.2
	7月	△ 2.3	△ 1.7	5.6	0.7	1.8	2.0	0.6	1.6	2.3	2.9	△ 13.6
	8月	1.1	2.7	△ 1.1	0.9	2.4	△ 1.0	0.8	2.4	△ 1.2	1.8	19.2
	9月	1.8	3.5	△ 0.4	1.2	2.8	△ 0.3	1.2	2.8	△ 0.1	△ 0.1	948.7
	10月	2.7	4.2	0.3	2.8	4.2	0.4	2.3	3.7	0.5	13.3	0.0
	11月	△ 1.7	△ 1.4	1.5	2.5	3.2	1.5	2.2	2.8	1.6	9.4	△ 54.5

2. 労働時間(常用労働者5人以上、調査産業計)

単位:%

		総実労働時間			所定内労働時間			所定外労働時間		
		就業形態計			就業形態計			就業形態計		
		一般	パート		一般	パート		一般	パート	
令和2年	11月	△ 3.9	△ 4.3	0.7	△ 2.2	△ 2.6	1.4	△ 22.4	△ 21.9	△ 18.2
	12月	△ 2.4	△ 2.7	0.3	△ 0.8	△ 1.2	1.9	△ 20.3	△ 18.6	△ 37.1
令和3年	1月	△ 1.9	△ 2.5	0.8	△ 1.1	△ 1.8	1.9	△ 14.0	△ 12.3	△ 27.0
	2月	△ 4.0	△ 4.9	△ 0.2	△ 3.0	△ 3.9	0.4	△ 19.3	△ 18.6	△ 16.7
	3月	△ 0.9	△ 1.0	△ 0.1	△ 0.2	△ 0.3	0.1	△ 11.9	△ 12.0	△ 7.1
	4月	0.2	0.0	2.4	0.0	△ 0.3	2.5	4.1	5.3	0.0
	5月	1.6	1.6	2.6	1.0	0.8	2.6	11.6	13.6	3.7
	6月	△ 0.4	△ 0.4	0.4	△ 0.4	△ 0.6	0.9	0.0	3.3	△ 14.8
	7月	△ 1.0	△ 0.8	3.0	△ 0.9	△ 0.6	2.7	△ 3.7	△ 2.7	20.0
	8月	△ 1.1	△ 0.8	2.4	△ 0.8	△ 0.4	2.4	△ 6.3	△ 5.7	0.0
	9月	△ 3.7	△ 1.6	△ 4.8	△ 3.6	△ 1.6	△ 5.0	△ 4.8	△ 1.8	7.7
	10月	△ 2.7	△ 1.4	△ 2.3	△ 2.9	△ 1.7	△ 2.2	1.3	2.9	△ 6.3
	11月	△ 1.2	0.3	△ 1.8	△ 0.9	0.6	△ 1.7	△ 5.7	△ 3.5	△ 4.8
	12月	△ 0.9	△ 0.1	0.4	△ 1.0	△ 0.3	0.4	1.2	2.7	0.0
令和4年	1月	0.3	1.6	△ 6.2	△ 0.8	0.4	△ 6.3	21.2	21.3	0.0
	2月	△ 1.5	△ 0.4	△ 5.1	△ 2.0	△ 1.1	△ 5.3	9.7	10.7	9.1
	3月	△ 1.6	△ 0.5	△ 6.3	△ 1.5	△ 0.3	△ 6.4	△ 4.3	△ 5.3	0.0
	4月	△ 2.8	△ 1.9	△ 6.5	△ 2.8	△ 1.8	△ 6.7	△ 2.9	△ 4.2	10.0
	5月	△ 1.6	△ 0.8	△ 3.9	△ 1.3	△ 0.3	△ 4.3	△ 7.7	△ 9.0	33.3
	6月	△ 1.5	△ 0.7	△ 3.9	△ 1.4	△ 0.5	△ 4.4	△ 3.3	△ 3.6	44.4
	7月	△ 1.1	△ 1.6	6.1	△ 1.0	△ 1.4	5.9	△ 3.8	△ 5.6	20.0
	8月	△ 0.7	0.3	△ 1.3	△ 0.9	0.1	△ 1.4	4.0	4.5	0.0
	9月	0.3	0.0	8.4	0.2	△ 0.2	8.2	1.8	4.0	22.2
	10月	△ 1.4	△ 1.3	2.0	△ 1.7	△ 1.7	2.3	5.4	8.2	△ 16.7
	11月	△ 1.1	△ 0.4	△ 2.7	△ 1.3	△ 0.7	△ 2.6	3.4	6.5	△ 10.0

(参考2)

共通事業所による現金給与総額等の対前年同月比の推移
(調査産業計:常用労働者30人以上)

1. 賃金(常用労働者30人以上、調査産業計)

単位:%

	現金給与総額						きまって支給する給与			所定内給与			所定外給与	特別給与
	就業形態計			就業形態計			就業形態計			就業形態計				
		一般	パート		一般	パート		一般	パート		一般	パート		
令和2年	11月	△ 1.4	△ 1.4	0.2	△ 0.6	△ 0.6	0.3	0.8	0.8	1.2	△ 14.2	△ 7.5		
	12月	△ 3.3	△ 3.5	3.4	△ 0.2	△ 0.2	0.5	1.0	1.0	1.6	△ 12.9	△ 5.9		
令和3年	1月	△ 12.5	△ 13.9	3.9	△ 3.3	△ 3.8	4.0	△ 2.9	△ 3.5	4.8	△ 8.0	△ 88.7		
	2月	0.0	△ 0.5	3.3	△ 0.4	△ 0.9	3.2	0.4	0.0	3.4	△ 10.5	431.7		
	3月	4.1	3.5	11.4	0.6	△ 0.4	11.6	1.0	0.0	11.6	△ 4.0	145.0		
	4月	△ 3.5	△ 4.1	5.6	0.0	△ 0.3	6.4	△ 2.6	△ 3.3	6.7	46.4	△ 77.3		
	5月	11.9	13.2	5.2	0.8	1.3	1.0	0.1	0.6	0.4	9.9	446.1		
	6月	3.3	4.0	4.6	0.5	0.8	2.8	0.8	1.0	3.0	△ 3.6	7.0		
	7月	△ 1.2	△ 1.3	2.8	0.7	0.9	2.2	0.3	0.4	2.0	6.8	△ 12.2		
	8月	△ 0.5	△ 0.7	5.0	△ 0.5	△ 0.7	4.9	△ 0.2	△ 0.4	5.3	△ 5.6	2.5		
	9月	0.7	1.0	2.9	0.9	1.3	2.9	0.0	0.2	2.8	13.6	△ 33.8		
	10月	2.1	2.4	4.2	△ 0.9	△ 1.0	4.2	△ 0.3	△ 0.3	4.2	△ 9.0	103.3		
	11月	3.6	4.0	4.6	0.6	0.6	4.6	△ 0.4	△ 0.6	4.7	13.5	115.2		
	12月	△ 1.4	△ 0.9	0.0	△ 3.7	△ 3.8	1.2	△ 4.0	△ 4.2	1.5	0.4	0.8		
令和4年	1月	△ 1.1	△ 0.1	△ 2.2	△ 1.0	0.1	△ 2.9	△ 1.0	0.1	△ 2.9	△ 1.5	△ 6.3		
	2月	△ 0.3	1.1	△ 3.5	△ 0.1	1.3	△ 3.6	△ 0.9	0.5	△ 4.3	14.0	△ 50.3		
	3月	△ 1.2	0.0	△ 4.0	0.1	1.5	△ 3.5	△ 0.1	1.2	△ 3.8	4.5	△ 26.3		
	4月	2.2	3.0	1.1	2.1	2.7	1.2	1.9	2.6	1.0	5.0	17.7		
	5月	△ 0.9	0.3	△ 4.4	1.6	2.6	△ 0.2	1.6	2.5	△ 0.3	3.0	△ 19.3		
	6月	1.7	3.0	△ 1.4	2.5	3.8	△ 0.4	2.4	3.7	△ 1.0	4.7	0.6		
	7月	1.3	2.0	1.5	1.5	2.1	1.6	1.2	1.8	1.4	7.4	0.4		
	8月	4.7	5.6	1.9	3.1	3.8	2.1	3.0	3.6	2.1	5.2	140.5		
	9月	3.2	3.8	2.2	2.8	3.4	2.3	2.9	3.5	2.3	1.4	591.9		
	10月	2.4	3.2	△ 0.3	2.5	3.3	△ 0.1	2.1	2.9	△ 0.2	10.5	△ 1.5		
	11月	1.5	1.8	1.4	2.9	3.4	1.4	3.0	3.5	1.5	0.9	△ 24.5		

2. 労働時間(常用労働者30人以上、調査産業計)

単位:%

	総実労働時間			所定内労働時間			所定外労働時間			
	就業形態計			就業形態計			就業形態計			
		一般	パート		一般	パート		一般	パート	
令和2年	11月	△ 3.4	△ 3.8	△ 1.4	△ 2.5	△ 2.8	△ 0.7	△ 13.5	△ 13.9	△ 16.7
	12月	△ 1.9	△ 1.9	△ 2.2	△ 1.2	△ 1.3	△ 0.8	△ 10.3	△ 8.8	△ 29.5
令和3年	1月	△ 2.2	△ 1.6	△ 4.4	△ 1.6	△ 1.0	△ 3.8	△ 10.4	△ 7.9	△ 20.5
	2月	△ 5.0	△ 5.1	△ 4.5	△ 4.3	△ 4.3	△ 4.5	△ 14.3	△ 14.4	△ 4.2
	3月	0.8	1.0	0.9	1.2	1.5	0.7	△ 4.1	△ 4.9	9.1
	4月	0.6	1.0	0.5	△ 0.4	△ 0.3	0.5	16.5	18.9	0.0
	5月	2.8	3.8	△ 0.6	1.9	2.7	△ 0.9	18.8	21.1	10.7
	6月	△ 1.4	△ 1.1	△ 0.8	△ 1.3	△ 1.0	△ 0.8	△ 3.4	△ 2.7	△ 4.3
	7月	△ 1.1	△ 0.7	△ 1.6	△ 1.1	△ 0.8	△ 1.7	0.0	0.0	3.6
	8月	△ 0.5	△ 0.1	△ 1.1	△ 0.6	△ 0.2	△ 1.2	1.1	1.9	3.6
	9月	△ 1.8	△ 1.3	△ 2.8	△ 2.1	△ 1.6	△ 2.9	2.3	3.8	0.0
	10月	△ 1.9	△ 1.6	△ 1.8	△ 2.1	△ 1.8	△ 2.0	1.2	1.9	4.0
	11月	0.6	0.8	1.3	0.5	0.7	1.2	2.1	1.7	3.4
	12月	△ 1.6	△ 1.6	△ 0.7	△ 1.6	△ 1.6	△ 0.3	△ 1.1	△ 0.9	△ 11.1
令和4年	1月	△ 1.5	△ 0.3	△ 3.8	△ 1.3	△ 0.1	△ 3.7	△ 5.9	△ 3.7	△ 7.1
	2月	△ 2.2	△ 1.0	△ 5.4	△ 2.8	△ 1.6	△ 5.7	11.7	12.2	5.3
	3月	△ 3.1	△ 2.2	△ 4.3	△ 3.1	△ 2.3	△ 4.6	△ 1.5	△ 1.2	11.1
	4月	△ 3.2	△ 2.8	△ 3.0	△ 3.2	△ 2.8	△ 3.3	△ 3.1	△ 2.5	11.8
	5月	△ 2.9	△ 2.2	△ 3.4	△ 2.5	△ 1.9	△ 3.5	△ 9.1	△ 8.5	0.0
	6月	△ 1.8	△ 0.8	△ 3.0	△ 1.7	△ 0.7	△ 3.7	△ 3.3	△ 3.9	31.3
	7月	△ 3.1	△ 3.1	△ 0.5	△ 2.9	△ 3.0	△ 0.6	△ 6.6	△ 5.3	5.0
	8月	△ 1.6	△ 0.9	△ 2.6	△ 1.6	△ 1.0	△ 2.7	△ 1.7	1.4	0.0
	9月	△ 1.4	△ 0.9	△ 2.3	△ 1.6	△ 1.1	△ 2.2	1.6	1.3	△ 5.3
	10月	△ 3.0	△ 2.4	△ 4.5	△ 3.4	△ 2.9	△ 4.5	6.6	7.9	0.0
	11月	△ 1.1	△ 0.8	△ 1.4	△ 1.2	△ 1.0	△ 1.3	1.6	2.5	△ 5.3

毎月勤労統計調査地方調査〈令和4年10月分(確報)〉－抜粋－

令和4年10月分(確報)の主な産業の現金給与総額、総実労働時間、常用労働者数等の実数と対前年同月比は下表のとおりです。

※ 紙面の関係から確報の一部を抜粋して掲載しています。詳しくは、統計分析課まで問い合わせいただくか、統計分析課ホームページをご覧ください。

《 事業所規模 5人以上 》

単位:円、時間、人、%

		現金給与総額			総実労働時間		常用労働者数	
			きまって支給する給与			うち所定外労働時間		パートタイム労働者比率
				うち所定内給与				
実数	調査産業計	232,157	228,003	216,295	138.0	6.8	225,273	30.5
	建設業	296,514	295,659	283,272	161.5	8.1	14,418	2.5
	製造業	230,348	229,931	215,693	154.6	9.1	20,546	18.6
	運輸業, 郵便業	241,869	241,869	211,181	174.8	22.0	9,093	12.0
	卸売業, 小売業	208,597	195,991	186,253	133.3	5.4	41,805	41.3
	金融業, 保険業	305,229	305,229	293,507	141.9	6.8	5,569	15.5
	宿泊業, 飲食サービス業	113,093	112,446	108,532	101.8	3.1	28,559	68.3
	医療, 福祉	262,009	261,921	249,796	139.3	4.2	58,792	22.6
対前年同月比	調査産業計	2.3	2.9	3.0	△ 0.5	△ 4.2	0.9	
	建設業	△ 8.5	△ 8.7	△ 7.4	△ 4.6	△ 32.4	△ 2.7	
	製造業	△ 4.8	△ 4.4	△ 2.8	△ 1.8	△ 15.1	4.6	
	運輸業, 郵便業	9.0	8.8	13.2	3.6	18.9	△ 8.0	
	卸売業, 小売業	7.4	9.4	7.2	4.0	39.3	△ 2.5	
	金融業, 保険業	13.8	13.9	12.6	△ 7.0	△ 37.6	△ 0.9	
	宿泊業, 飲食サービス業	4.0	3.4	7.1	9.1	△ 39.2	9.3	
	医療, 福祉	4.4	4.3	4.2	△ 3.5	3.1	△ 1.4	

《 事業所規模 30人以上 》

単位:円、時間、人、%

		現金給与総額			総実労働時間		常用労働者数	
			きまって支給する給与			うち所定外労働時間		パートタイム労働者比率
				うち所定内給与				
実数	調査産業計	265,015	257,261	242,784	140.6	7.2	113,426	24.6
	建設業	313,797	310,728	295,973	159.3	12.7	3,928	2.0
	製造業	252,973	252,774	235,451	157.6	10.6	11,668	11.9
	運輸業, 郵便業	258,448	258,448	222,281	165.4	22.5	4,695	15.4
	卸売業, 小売業	220,411	188,715	180,436	138.5	5.1	16,412	41.5
	金融業, 保険業	339,311	339,311	324,730	142.2	9.3	2,656	9.6
	宿泊業, 飲食サービス業	97,538	97,538	93,094	87.7	3.7	5,937	75.4
	医療, 福祉	291,311	291,311	275,884	142.4	4.7	41,830	16.8
対前年同月比	調査産業計	2.6	4.0	4.4	△ 2.1	△ 9.0	△ 0.8	
	建設業	△ 16.1	△ 16.6	△ 13.1	△ 4.1	△ 33.3	△ 0.8	
	製造業	△ 1.8	△ 1.8	0.2	△ 0.6	△ 16.9	3.7	
	運輸業, 郵便業	22.4	22.4	45.2	3.6	△ 21.9	△ 7.8	
	卸売業, 小売業	0.7	2.7	1.6	2.2	16.1	△ 1.2	
	金融業, 保険業	20.0	20.1	16.3	△ 2.0	60.1	△ 2.6	
	宿泊業, 飲食サービス業	△ 12.6	△ 12.2	△ 12.8	△ 2.3	11.4	△ 7.9	
	医療, 福祉	5.3	5.3	4.8	△ 4.2	△ 4.9	△ 1.4	

※ パートタイム労働者比率の対前年同月比については算出していないため、空白となっています。

高知県の主要統計

人口動態

資料:厚生労働省ホームページ
03-5253-1111

(単位:人・組)

	出生数	死亡数	死産数	婚姻件数	離婚件数
平成 29 年	4 837	10 150	101	2 869	1 271
30	4 559	10 251	105	2 659	1 227
令和 元	4 270	10 317	83	2 630	1 240
2	4 082	9 995	76	2 440	1 148
3	4 090	10 423	83	2 332	1 043
令和 4 . 6	287	795	9	138	113
7	310	850	7	180	63
8	338	1 076	7	170	87
9	r)347	r)976	r)3	r)130	r)81
10	p)357	p)1 011	p)5	p)161	p)91
11	p)341	p)963	p)3	p)248	p)80

職業紹介状況

資料:高知労働局職業安定部
885-6051

	1) 一般(学卒を除く)労働者					2) 日雇労働者	
	新規求職 申込件数	月間有効 求職者数	新規求人数	月間有効 求人 数	就職件数	就業者数	四半期末日の 有効求職者数
平成 29 年度	38 394	155 094	68 848	186 462	14 176	(932)	...
30	36 699	149 824	70 702	190 964	13 766	(1,009)	...
令和 元	36 017	149 901	69 604	190 223	12 955	(848)	...
2	32 383	152 291	57 024	151 013	11 056	(630)	...
3	33 722	157 059	64 099	174 054	11 196	(666)	...
令和 4 . 7	2 577	12 933	5 202	15 058	765	(64)	} 147
8	2 494	12 977	5 468	15 288	780	(61)	
9	2 462	12 959	5 697	15 352	855	(57)	
10	2 458	12 614	5 563	15 598	808	(57)	} 132
11	2 211	12 237	5 525	15 526	831	(76)	
12	1 892	11 479	5 064	15 073	697	(55)	

(注) ()は県外就職件数で内数として表示した。

1)について、パートタイムを含む。

2)について、平成22年度から四半期集計に変更。なお、就労実人員については、令和3年から集計の見直しにより計上なし。

P2の各月別有効求人倍率は季節調整値であり、原数値での計算とは一致しない。

雇用保険(失業給付)状況

資料:高知労働局職業安定部
885-6051

(単位:件・人・千円)

	一般(特例・高齢を除く)雇用保険					日雇雇用保険		
	事業主都合離職数	初回受給者数	受給者実人員	支給終了者数	給付総額	受給者実人員	給付総額	
平成 29 年度	2 457	7 900	2 828	5 727	3 907 920	135	82 503	
30	2 280	7 614	2 801	5 551	3 960 658	134	79 816	
令和 元	2 655	7 670	2 854	5 632	4 103 948	131	81 369	
2	2 647	7 577	2 901	5 730	4 901 845	132	80 358	
3	2 148	7 260	2 746	5 605	4 241 054	124	75 898	
令和 4 . 7	164	656	3 015	373	353 500	114	5 370	
8	137	670	3 215	623	436 190	113	5 979	
9	94	524	2 914	608	380 130	114	5 929	
10	181	541	2 670	490	342 378	115	5 627	
11	140	547	2 551	505	347 442	113	5 817	
12	116	500	2 427	440	303 853	109	4 599	

(注) 受給者実人員の年度の数値は、月平均を掲載。

新設住宅：利用関係別戸数

資料：国土交通省総合政策局
03-5253-8111

(単位：戸)

	全 国	四 国	高 知 県				
			計	持 家	貸 家	給 与 住 宅	分 譲 住 宅
平成 29 年度	946 396	22 509	3 255	1 526	1 198	69	462
30	952 936	21 349	3 374	1 542	1 155	40	637
令和 元	883 687	20 290	3 234	1 598	998	10	628
2	812 164	19 299	3 412	1 469	956	35	952
3	865 909	19 269	2 907	1 524	833	9	541
令和 4 . 7	73 024	1 538	312	131	134	1	46
8	77 731	1 559	229	128	69	-	32
9	74 004	1 679	247	127	86	2	32
10	76 590	1 484	242	116	92	2	32
11	72 372	1 247	196	109	51	18	18
12	67 249	1 379	259	142	30	-	87

用語の定義：持家………建築主が自分で居住する目的で建築するもの 貸家………建築主が賃貸する目的で建築するもの
給与住宅……会社、官公署、学校等がその社員、職員、教員等を居住させる目的で建築するもの
分譲住宅……建て売り又は分譲の目的で建築するもの

大型小売店販売状況

資料：四国経済産業局ホームページ
087-811-8509

(単位：百万円)

	店 舗 数	総 合	衣 料 品	身の回り品	飲 食 料 品	家 庭 用 品	その他の商品	食 堂・喫 茶
平成 29 年	24	70 599	10 019	2 523	46 394	1 930	8 745	95
30	25	70 779	9 249	2 368	47 447	2 031	8 741	88
令和 元	26	69 738	8 726	2 299	47 160	2 029	8 642	88
2	31	72 528	6 559	1 912	52 152	2 952	8 153	61
3	31	73 314	6 177	1 740	53 650	1 498	9 486	51
令和 3 . 11	31	7 968	701	178	5 687	135	1 178	5
令和 4 . 7	31	5 786	526	132	4 212	83	774	3
8	31	6 281	478	186	4 572	89	897	3
9	31	6 188	368	118	4 767	85	799	3
10	31	5 757	378	138	4 357	77	763	3
11	31	5 999	572	161	4 358	83	759	4
12	31	8 034	658	156	5 774	199	1 159	5

(注) 毎年3月頃、年間補正により前年の確報値は修正される場合がある。

主要観光施設入込客数及び宿泊者数

資料：県観光政策課(観光施設入込客数)、観光庁(延べ宿泊者数)
823-9606 03-5253-8111

(単位：人、人泊)

	高 知 県				全 国		
	主要観光施設 入 込 客 数	¹⁾ 延べ宿泊者数	²⁾ 観 光	³⁾ ビジネス	¹⁾ 延べ宿泊者数	²⁾ 観 光	³⁾ ビジネス
平成 29 年	3 046 324	2 714 490	1 180 110	1 534 370	509 596 860	260 976 900	248 173 810
30	3 176 111	3 014 560	1 386 080	1 628 470	538 001 500	280 784 880	256 784 160
令和 元	3 264 069	2 903 110	1 285 190	1 617 930	595 921 480	312 420 400	281 357 240
2	2 140 676	1 963 360	732 970	1 230 400	331 654 060	157 813 680	173 060 100
3	2 161 398	1 909 670	728 360	1 179 120	317 773 850	143 340 860	173 612 050
令和 4 . 6	p)181 503	p)189 560	p)68 180	p)121 380	p)34 472 460	p)16 523 000	p)17 715 770
7	p)225 025	p)248 880	p)96 720	p)151 720	p)39 824 180	p)20 112 390	p)19 467 890
8	p)366 227	p)317 870	p)136 690	p)180 720	p)47 450 390	p)26 183 850	p)20 962 070
9	p)182 288	p)213 980	p)69 170	p)144 350	p)39 415 840	p)19 815 630	p)19 306 170
10	p)251 528	p)244 920	p)92 780	p)151 940	p)44 271 420	p)22 629 600	p)21 360 250
11	p)223 227	p)256 830	p)101 490	p)155 010	p)46 092 730	p)23 760 970	p)22 011 630

1)宿泊目的割合不詳を含む。 2)観光目的の宿泊者が50%以上を「観光」としている。 3)観光目的の宿泊者が50%未満を「ビジネス」としている。

電力需要実績

資料: 経済産業省 資源エネルギー庁 電力・ガス事業部 電力市場整備室
03-3501-1748

(単位: 千kWh)

	総計	特別高圧	高圧	低圧
平成 29 年度	4 352 507	476 561	1 734 753	2 141 192
30	4 144 156	425 525	1 700 945	2 017 686
令和 元	4 041 826	384 227	1 676 577	1 981 022
2	4 005 002	360 288	1 635 854	2 008 861
3	4 080 458	411 688	1 643 811	2 024 959
令和 4 . 5	298 232	34 514	122 559	141 159
6	295 721	35 448	139 875	120 398
7	351 388	35 236	162 698	153 454
8	392 744	33 661	169 924	189 159
9	366 098	33 474	150 863	181 761
10	305 741	33 820	127 390	144 531

金融機関別預金・貸出残高

資料: 日本銀行高知支店ホームページ
822-0001

(単位: 百万円)

	高 知 県			
	預 金 残 高		貸 出 残 高	
	¹⁾ 国 内 銀 行	²⁾ 信 金 ・ 信 組 ほ か	¹⁾ 国 内 銀 行	²⁾ 信 金 ・ 信 組 ほ か
平成 29 年度末	2 689 032	1 893 873	1 524 488	286 551
30	2 705 262	1 936 526	1 560 793	284 788
令和 元	2 717 143	1 969 742	1 575 053	280 602
2	2 964 631	2 040 813	1 657 423	293 011
3	3 071 996	2 088 148	1 671 163	318 421
令和 4 . 7	3 142 026	2 113 658	1 665 080	322 082
8	3 104 707	2 112 552	1 659 231	324 064
9	3 093 328	2 098 893	1 653 859	326 446
10	3 115 662	2 099 984	1 651 433	327 429
11	3 130 325	…	1 656 462	…
12	3 168 205	…	1 666 096	…

(注) 1) 国内銀行は都銀・地銀・信託・第2地方銀行協会加盟行

2) 信金・信組ほかは信金・信組・農協・漁協及びその他の金融機関(高知県外に本店を置く金融機関は除く)

日本銀行券受払高

資料: 日本銀行高知支店ホームページ
822-0001

(単位: 高知県 百万円、全国 億円)

	高 知 県			全 国		
	受	払	受(△)・払超	受	払	受(△)・払超
平成 29 年	143 508	404 193	260 685	548 062	590 614	42 553
30	129 882	404 354	274 471	540 724	577 184	36 460
令和 元	141 374	391 265	249 891	535 571	559 364	23 793
2	105 781	382 247	276 466	468 567	524 431	55 864
3	98 029	366 217	268 187	469 884	506 240	36 356
令和 4 . 8	9 574	30 211	20 637			
9	9 007	24 311	15 303			
10	8 234	28 362	20 127			
11	9 782	29 919	20 137			
12	6 966	54 050	47 084			
令和 5 . 1	14 757	18 233	3 476			

(注) 日本銀行高知支店の公表にあわせ、受を(△)に変更した。

企 業 倒 産 状 況

資料：(株)東京商工リサーチ高知支店
822-0016

(単位：百万円)

	件 数			負 債 総 額		
	総 数	法 的 整 理	任 意 整 理	総 数	法 的 整 理	任 意 整 理
平成 29 年度	32	26	6	6 063	5 506	557
30	35	32	3	6 841	6 589	252
令和 元	40	34	6	3 047	2 441	606
2	28	27	1	3 965	3 815	150
3	13	11	2	6 405	6 375	30
令和 4 . 8	1	1	-	30	30	-
9	1	1	-	40	40	-
10	3	2	1	63	43	20
11	3	3	-	582	582	-
12	1	1	-	80	80	-
令和 5 . 1	2	2	-	356	356	-

※負債1,000万円以上

信 用 保 証 協 会 保 証 状 況

資料：高知県信用保証協会
823-3261

(単位：百万円)

	保 証 申 込		保 証 承 諾		1)保証債務残高		代位弁済(元利)	
	件 数	金 額	件 数	金 額	件 数	金 額	件 数	金 額
平成 29 年度	2 806	36 672	2 683	34 766	12 209	116 333	146	1 500
30	2 972	39 737	2 804	37 243	11 422	109 808	131	881
令和 元	3 183	43 987	2 972	38 338	10 823	105 690	183	1 771
2	10 524	209 869	9 733	190 825	15 283	230 020	58	597
3	2 391	28 960	2 629	34 057	15 616	234 104	53	535
令和 4 . 8	194	2 903	160	2 379	15 466	233 273	6	42
9	177	3 116	194	2 973	15 432	233 380	4	13
10	171	2 772	152	2 501	15 394	233 405	9	188
11	229	4 699	204	4 095	15 350	234 249	10	60
12	219	3 659	219	3 622	15 335	234 849	3	13
令和 5 . 1	206	4 439	181	3 140	15 339	235 480	9	82

(注) 1)は年度末及び月末の数字である。

手 形 交 換 高 及 び 不 渡 手 形

資料：(一社)高知県銀行協会 高知手形交換所
823-3228

(単位：枚・千円・人)

	手 形 交 換 高 (A)		不 渡 手 形 実 数 (B)		% (B/A)		取 引 停 止 処 分			う ち 資 金 不 足		
	枚 数	金 額	枚 数	金 額	枚 数	金 額	人 員	枚 数	金 額	人 員	枚 数	金 額
平成 29 年度	241 998	277 714 966	109	163 731	0.05	0.06	13	34	37 497	10	28	18 378
30	229 861	268 563 114	125	88 073	0.05	0.03	7	21	6 736	7	21	6 736
令和 元	217 886	261 106 434	255	126 620	0.12	0.05	10	40	23 822	9	38	22 821
2	190 626	232 110 241	39	25 382	0.02	0.01	1	3	2 242	1	3	2 242
3	172 797	224 225 137	29	39 826	0.02	0.02	3	3	1 301	2	2	1 148
令和 4 . 6	13 990	18 704 481	7	7 120	0.05	0.04	-	-	-	-	-	-
7	10 951	13 440 814	3	2 368	0.03	0.02	-	-	-	-	-	-
8	15 999	22 112 247	9	2 611	0.06	0.01	-	-	-	-	-	-
9	12 806	17 421 418	7	3 975	0.05	0.02	-	-	-	-	-	-
10	12 556	17 617 906	4	896	0.03	0.01	1	1	62	-	-	-
11	940	823 522	-	-	-	-	-	-	-	-	-	-

(注)令和4年11月は11月2日までの数値。

令和4年11月4日から電子交換所における交換決済が開始されたことに伴い、高知県銀行協会における手形交換業務が令和4年11月2日をもって終了したため。

気 象

資料:大阪管区気象台高知地方気象台「高知県の気象」
822-8882

(単位: 気温 °C、降水量 mm、日照時間 時間)

	高 知			宿 毛			清 水			室 戸 岬		
	平均 気温	降 水 量	日照時間	平均 気温	降 水 量	日照時間	平均 気温	降 水 量	日照時間	平均 気温	降 水 量	日照時間
平成 29 年	17.1	2 022.0	2 218.3	17.2	2 045.5	2 180.3	18.1	2 827.0	2 269.3	16.5	2 306.5	2 308.9
30	17.4	3 092.5	2 265.0	17.5	2 944.5	2 191.5	18.4	2 958.5	2 297.3	16.9	2 393.0	2 259.7
令和 元	17.8	2 538.5	2 134.7	17.9	2 632.0	2 119.5	18.9	2680.0]	2 169.4	17.3	2 945.0	2 223.7
2	17.8	3 238.5	2 310.1	17.7	2 279.5	2 258.1	18.7	2687.0]	2 318.1	17.3	2 703.0	2 290.7
3	17.6	3 121.0	2 211.4	17.8	2 425.0	2 147.5	18.7	2 939.0	2 206.9	17.1	2 939.5	2 229.9
令和 4 . 8	29.1	128.5	212.6	28.9	21.5	242.4	28.8	23.5	265.5	27.5	9.5	249.6
9	26.5	293.5	162.1	26.1	469.5	166.7	26.7	271.5	173.0	25.0	211.0	178.1
10	19.8	40.0	210.3	19.9	25.5	211.6	21.4	71.0	206.8	19.6	50.5	208.3
11	15.8	117.5	192.8	16.5	114.5	188.0	18.6)	172.0	180.1	16.9	226.5	186.2
12	7.5	48.0	189.2	8.5	32.0	156.4	9.8	46.0	171.4	9.0	80.5	188.4
令和 5 . 1	6.9	52.0	201.0	7.8	92.0	160.6	9.0	93.0	187.1	7.7	59.5	213.3

(注) 「) 」は、統計を行う対象資料が許容範囲で欠けているが、上位の統計を用いる際は一部の例外を除いて正常値(資料が欠けていない)と同等に扱う(準正常値)。
「] 」は、統計を行う対象資料が許容範囲を超えて欠けている(資料不足値)。

青果物の卸売数量及び価格(高知市中央卸売市場)

資料:高知市卸売市場 市場課
883-1173

(単位: 数量 t、価格 1kg当たり円)

	野 菜 計														果 実 計			
	だいこん		キャベツ		ねぎ		きゅうり		なす		トマト		果実計		温室メロン			
	数量	価格	数量	価格	数量	価格	数量	価格	数量	価格	数量	価格	数量	価格	数量	価格		
平成 29 年度	36 793	271	4 101	102	4 003	129	713	738	2 838	303	1 669	368	1 892	439	14 030	402	509	750
30	35 246	264	3 694	89	3 442	95	742	620	2 903	321	1 779	355	1 729	455	12 788	404	493	746
令和 元	34 905	250	3 534	81	3 462	87	729	573	2 964	324	1 892	336	1 919	465	12 212	389	417	719
2	36 024	275	3 364	92	3 583	112	706	662	3 450	302	2 134	346	2 204	449	10 773	430	375	699
3	35 777	279	3 231	85	3 593	91	741	590	3 527	280	2 486	323	2 120	497	10 165	473	384	810
令和 4 . 8	2 536	292	245	125	339	83	47	819	145	282	75	251	161	504	752	567	48	666
9	2 755	287	263	142	344	93	52	808	156	330	125	318	152	638	717	489	3	663
10	3 259	275	336	117	351	94	64	697	199	364	251	322	135	708	896	459	10	695
11	3 061	259	294	97	285	106	71	508	294	272	261	299	165	579	868	392	21	832
12	2 999	300	269	75	252	87	86	572	307	511	153	349	180	475	1 191	518	58	1 013
令和 5 . 1	2 561	309	215	77	215	108	60	602	342	429	197	392	145	420	800	434	22	1 031

(注) 月別の数値については概数であり、修正の場合も有り得る。

旅 客

資料: 四国旅客鉄道(株)高知企画部 822-8101 土佐くろしお鉄道(株) 0880-35-5240
とさでん交通(株)電車事業部 電車企画課 833-7120 とさでん交通(株)自動車戦略部 乗合課 833-7132
大阪航空局高知空港事務所 863-2621 県高知土木事務所 882-8171

	旅 客						
	1) 鉄 道				電 車	3) バ ス	船 舶
	2) J R 四 国		土 佐 く ろ し お 鉄 道				
	中 村 線	宿 毛 線	ごめん・なはり線				乗 込
平成 29 年	5 431 712	373 115	267 088	1 224 644	6 088 063	3 071 301	103 976
30	5 390 221	326 518	242 700	1 094 037	6 202 589	2 933 500	78 363
令和 元	5 428 510	357 688	241 175	1 216 454	6 158 340	2 857 038	53 213
2	4 466 712	241 550	175 953	1 050 730	4 580 290	2 097 538	853
3	4 354 327	229 690	181 491	1 058 761	4 496 239	2 083 755	1 214
令和 4 . 6	424 237	20 962	16 410	100 779	406 503	195 961	198
7	388 150	20 646	14 986	90 359	411 738	182 312	524
8	397 232	23 724	16 245	94 587	402 912	166 270	-
9	395 215	21 111	16 963	88 990	410 064	186 588	206
10	413 730	24 046	16 438	103 260	404 044	178 961	...
11	399 157	r)23 673	r)16 705	99 419	423 209	197 584	...
12	370 917	21 949	13 464	86 549	437 137	184 234	...
令和 5 . 1	389 395

(注) 1)線をまたがって乗車した場合は重複計上となっている。 2)四国島外を含む。 3)乗り合いのみ。高速バス及び空港連絡バスは含まない。

自動車保有車両状況

資料：四国運輸局ホームページ
087-835-6351

(単位：台)

	総数	貨物用						乗合		乗用			特種(殊)用途用			二輪	
		普通	小型		被けん引	軽		普通	小型	普通	小型	軽四	普通	小型	大型特殊	小型	軽
			四輪	三輪		四輪	三輪										
平成 29 年度末	562 696	12 805	18 918	9	453	99 832	27	516	841	86 012	113 039	197 982	7 970	1 381	1 619	9 979	11 313
30	562 916	12 929	18 789	9	451	99 118	26	512	839	88 047	110 311	199 465	7 940	1 378	1 623	10 176	11 303
令和 元	562 714	12 970	18 725	9	459	98 486	27	498	832	89 804	107 214	200 899	7 949	1 376	1 605	10 427	11 434
2	551 886	13 042	18 760	9	464	98 225	27	491	806	91 619	104 536	202 036	8 019	1 406	1 603	10 843	…
3	550 502	13 136	18 693	9	452	97 744	25	475	792	93 174	101 842	201 898	8 028	1 394	1 605	11 235	…
令和 4 . 7	552 959	13 164	18 712	9	454	98 440	25	471	780	93 733	101 185	203 409	8 016	1 389	1 604	11 568	…
8	553 035	13 165	18 711	8	458	98 533	25	470	778	93 775	101 039	203 434	8 024	1 393	1 605	11 617	…
9	553 708	13 150	18 723	8	457	98 673	25	468	777	93 997	100 933	203 801	8 015	1 390	1 610	11 681	…
10	553 725	13 142	18 707	8	459	98 724	25	468	779	94 001	100 786	203 876	8 010	1 389	1 614	11 737	…
11	553 997	13 156	18 713	8	452	98 867	25	471	774	94 045	100 567	204 125	8 006	1 388	1 613	11 787	…
12	554 058	13 165	18 722	8	454	98 897	25	469	773	94 172	100 364	204 186	8 007	1 383	1 613	11 820	…

交通事故件数及び死傷者数

資料：県警察本部交通企画課
826-0110

(単位：人・件)

	死傷者			事故件数										1) 飲酒事故件数
	総数	死者	負傷者	総数	酒酔い	最高速度違反	信号無視	右左折違反	追越し違反	前方不注意	その他	(うち)無免許運転		
平成 30 年	1 820	29	1 791	1 613	3	4	64	92	21	351	1 078	5	23	
令和 元	1 733	33	1 700	1 556	1	1	57	80	25	352	1 040	6	15	
2	1 416	34	1 382	1 263	1	4	51	93	18	242	854	4	18	
3	1 167	25	1 142	1 046	1	-	40	58	14	172	761	3	11	
4	1 036	26	1 010	943	-	2	30	24	12	203	672	1	8	
令和 4 . 8	76	-	76	72	-	2	2	1	1	16	50	-	2	
9	73	3	70	66	-	-	2	-	1	14	49	1	-	
10	99	4	95	85	-	-	3	2	2	28	50	-	1	
11	98	2	96	93	-	-	3	4	2	20	64	-	1	
12	120	1	119	110	-	-	2	4	1	17	86	-	-	
令和 5 . 1	90	-	90	83	-	-	4	2	-	20	57	-	1	

(注) 1) は、事故発生の第一原因のみでなく、原付以上のすべての酒気帯び運転を含む。
ただし、事故件数は物損事故を除く。

貨物輸送

(単位：旅客=人 / 貨物=船舶 t、航空 kg)

旅 客		貨 物						
(高知港)	4) 航 空	船 舶 (高知港)		5) 航 空		発 送	到 着	
上 陸	乗 客	降 客	移 輸 出	移 輸 入	発 送			
104 274	734 233	740 884	2 855 995	1 750 362	2 550 287	633 394	平成 29 年	
78 890	699 490	758 246	3 059 297	1 710 574	2 524 157	700 694	30	
53 181	825 132	827 633	2 806 711	1 613 711	2 339 262	634 765	令和 元	
853	351 651	351 518	2 645 476	1 706 434	1 553 144	399 008	2	
1 217	317 443	319 323	2 937 165	1 805 665	1 410 348	363 541	3	
200	43 155	42 530	207 642	126 850	112 833	28 259	令和 4 . 6	
524	50 427	53 458	196 749	105 207	104 394	33 911	7	
-	63 877	61 897	188 619	169 210	119 091	30 360	8	
206	48 194	48 223	193 665	117 081	127 800	30 921	9	
…	59 018	59 450	…	…	142 401	37 729	10	
…	64 292	64 962	…	…	137 778	30 666	11	
…	54 508	62 859	…	…	173 881	39 407	12	
…	58 492	49 747	…	…	158 715	25 677	令和 5 . 1	

4) 旅客には通過客・国際線を含まない。 5) 貨物には郵便物を含まない。

高知県統計協会特別会員募集のご案内

高知県統計協会では、特別会員制度を設けております。ご入会いただいた会員には、下記区分により各種統計資料を無償配布するとともに、統計資料に関する優良図書をお貸しいたします。

1 配布資料

(1) A会員

刊行物名	刊行時期	収録内容
統計高知	毎月 (年間12回)	最新の県内主要データ、最新の各種統計調査結果報告書を収録 高知県の主要指標、高知県推計人口及び人口動態、高知市消費者物価指数 高知県金融経済概況、鉱工業生産指数の動向、毎月勤労統計調査地方調査、 高知県の主要統計
高知県統計書	毎年	各分野にわたる統計データを収録した総合統計書 土地、気象、人口、労働、事業所、農業、林業、水産業、製造業及び鉱業、 建設及び住居、電気、ガス及び水道、運輸及び通信、商業、貿易及び観光、通貨及び金融、 家計及び物価、賃金、社会保障、県民経済計算及び生産指数、国税及び地方財政、 公務員及び選挙、教育、文化及び宗教、医療及び衛生、警察及び司法、 災害、事故及び公害
県勢の主要指標	毎年	各分野における都道府県別の順位と、高知県内市町村別の主要データを収録 自然環境、人口・世帯、経済基盤、財政、学校教育、社会教育・文化・スポーツ、労働、 家計、居住環境、社会保障、健康・医療、安全
高知県のすがた	毎年	地図・グラフ・主要統計表で県勢を見やすく表したパンフレット
高知市消費者物価指数年報	毎年	物価の変動を時系列で測定し、収録
毎月勤労統計調査地方調査年報	毎年	前年における高知県の雇用、賃金、労働時間の変動状況を収録
高知県の工業	経済センサス 実施年の 翌年を除く毎年	工業統計調査結果を収録 事業者数、従業者数、製造品出荷額等
高知県の漁業	5年毎	漁業センサスの結果

※「高知県の工業」は、工業統計調査が令和4年度から国実施の経済構造実態調査に包摂されたため、令和5年度以降の刊行はありません。

(2) B会員には「統計高知」のみを配布します。

2 会費

年額 A会員 17,000円

B会員 8,000円

※どちらも郵送料込みの金額です。(毎年4月1日から翌年の3月31日まで)

【お問い合わせ先】

〒780-8528 高知市丸ノ内1丁目3-30

(四国森林管理局2階)

高知県産業振興推進部統計分析課内

高知県統計協会 担当 島田、伊藤

TEL 088-823-9344

FAX 088-823-9257

令和4年度の統計刊行物一覧表

刊行物名	収録内容	周期	刊行時期	担当
統計高知	最新の県内主要データ、最新の各種統計調査結果報告を掲載	月	毎月20日	統計普及
県民経済計算報告	令和元年度の県経済を生産・分配・支出の3面から把握し、規模や構造を明らかにする	年	令和4年5月	統計分析第二
毎月勤労統計調査地方調査年報	令和3年の雇用・給与・労働時間の毎月の変動及び年平均の結果を掲載	年	令和4年12月	統計分析第一
高知県統計書	各分野にわたる統計データを収録した総合統計書	年	令和4年12月	統計普及
高知県のすがた	地図・グラフ・主要統計表で県勢を見やすく表したパンフレット	年	令和5年3月	統計普及
県勢の主要指標	都道府県・県内市町村の主要データに順位を付して収録	年	令和5年3月	統計分析第二
高知市消費者物価指数年報	令和4年平均の高知市消費者物価指数	年	令和5年3月	経済統計