

# 統計高知

## 特集

- ◆ 令和2年国勢調査  
従業地・通学地による人口及び就業状態等集計結果の概要（高知県）

高知県観光キャンペーン



リョーマ  
*Ryoma Holiday* の休日

高知県産業振興推進部統計分析課  
高 知 県 統 計 協 会



## 目 次

### 特集

- 令和2年国勢調査  
従業地・通学地による人口及び就業状態等集計結果の概要(高知県) 2

### 統計資料

- 高知県の主要指標 ..... 16
- 高知県推計人口及び人口動態
  - ・令和4年7月1日現在の結果概要 ..... 18
  - 〈統計表一覧〉男女別、年齢別・割合(3区分)、世帯数 ..... 20
  - 男女別、年齢別(5歳階級) ..... 22
  - 自然動態、社会動態 ..... 27
- 高知県金融経済概況〈令和4年7月・8月公表〉 ..... 28
- 高知市消費者物価指数 〈令和4年6月分〉 ..... 36
- 鉱工業生産指数の動向 〈令和4年5月〉 ..... 44
- 毎月勤労統計調査地方調査 〈令和4年5月分(速報)〉 ..... 48
- 毎月勤労統計調査地方調査 〈令和4年4月分(確報)〉—抜粋— ..... 63

- 高知県の主要統計 ..... 64

### その他

- 高知県統計協会特別会員募集のご案内 ..... 70
- 令和4年度の統計刊行物一覧表 ..... 71

### ＜利用者のために＞

- |                                                                                                                                                                                      |                                                                                                                                                                                                    |
|--------------------------------------------------------------------------------------------------------------------------------------------------------------------------------------|----------------------------------------------------------------------------------------------------------------------------------------------------------------------------------------------------|
| <p>1 統計表によっては、端数処理の関係で総計と内訳の合計が一致しない場合があります。</p> <p>2 特に注意書きのない限り、統計表の「年」は暦年(1月～12月)、「年度」は会計年度(4月～翌年3月)を示します。</p> <p>3 人口については、令和2年国勢調査(令和2年10月1日現在)結果をもとにした各月1日現在の推計人口を掲載しています。</p> | <p>4 表中の符号は、つぎのとおりです。</p> <p>「△」…減少またはマイナス数値</p> <p>「0」…単位未満(表章単位に満たないもの)</p> <p>「—」…皆無(該当数値がないもの)</p> <p>「…」…不詳(数値が得られないもの)</p> <p>「x」…数値が秘匿されているもの</p> <p>「p」…暫定数値・速報数値</p> <p>「r」…訂正数値・確定数値</p> |
|--------------------------------------------------------------------------------------------------------------------------------------------------------------------------------------|----------------------------------------------------------------------------------------------------------------------------------------------------------------------------------------------------|

《特集》 令和2年国勢調査

従業地・通学地による人口及び就業状態等集計結果の概要

(高知県)

令和2年10月1日現在

- 従業地・通学地別人口
  - ・ 従業地・通学地が自市町村内の者の割合 46.8%  
(前回調査から0.2ポイント上昇)
  - ・ 従業地・通学地が他市町村の者の割合 13.5%  
(前回調査から0.8ポイント上昇)
  
- 昼夜間人口と比率
  - ・ 常住人口(夜間人口) 691,527人
  - ・ 従業地・通学地による人口(昼間人口) 690,651人
  - ・ 昼夜間人口比率(昼間人口/夜間人口) 99.9

令和2年10月1日現在で実施された「令和2年国勢調査」の従業地・通学地による人口及び就業状態等集計結果が令和4年7月22日に総務省統計局から公表されました。

従業地・通学地による人口・就業状態等集計は、就業者や通学者の住居と仕事先あるいは通学先との日々の移動の実態を明らかにし、通勤・通学人口の大きさ、市区町村の人口の流れ、各市区町村の昼間人口などを把握するためのものです。

#### ・常住人口(夜間人口)

普段住んでいる常住地による人口であり、国勢調査時の10月1日に調査地域に常住している人口となっています。「昼間人口」と対比する意味で「夜間人口」とも言います。

#### ・従業地・通学地による人口(昼間人口)

常住人口に通勤・通学に伴う人口の流入・流出を加除した人口で、従業地・通学地集計の結果を用いて次により算出された人口です。「昼間人口」とも言います。

[例：A市の昼間人口の算出方法]

$$\text{A市の昼間人口} = \text{A市の常住人口(夜間人口)} - \text{A市からの流出人口} + \text{A市への流入人口}$$

したがって、夜間勤務の人、夜間学校に通っている人も便宜上、昼間勤務、昼間通学とみなして昼間人口に含んでいます。ただし、この昼間人口には、買物客などの非定常的な移動は考慮していません。

#### ・昼夜間人口比率

次により算出された比率です。

$$\text{A市の昼夜間人口比率} = (\text{A市の昼間人口} / \text{A市の夜間人口}) \times 100$$

したがって、100を超えているときは昼間人口が夜間人口を上回ること(通勤・通学人口の流入超過)を示し、100を超えていないときは昼間人口が夜間人口を下回ること(通勤・通学人口の流出超過)を示しています。

#### 数値の見方

- ・本文及び図表中の数値は、表章単位未満で四捨五入しています。本文及び図表中の値は、表章単位未満を含んだ数値から算出しています。
- ・H27年、R2年は不詳補完値を用いているため、不詳項目がありません。また、既に公表している各種数値と集計の都合上合わない場合があります。

# 1. 従業地・通学地別人口

## (1) 高知県の従業地・通学地別人口

|                     |       |               |
|---------------------|-------|---------------|
| ○従業地・通学地が自市町村内の者の割合 | 46.8% | (前回比+0.2ポイント) |
| ○従業地・通学地が他市町村の者の割合  | 13.5% | (前回比+0.8ポイント) |
| ○従業も通学もしていない人口の割合   | 39.7% | (前回比△1.1ポイント) |

総人口（常住人口）を従業地・通学地別にみると、自宅のある市町村内で仕事をしている就業者や同じく自宅のある市町村内の学校に通っている通学者である「自市町村内」の人口は323,716人（対前回比△15,566人、△4.6%）で総人口691,527人（同△36,749人、△5.0%）の46.8%を占め、平成27年国勢調査と比べて0.2ポイントの上昇となった。

また、自宅のある市町村以外で従業、通学している「他市町村」の人口は93,518人（同+1,136人、+1.2%）で総人口の13.5%を占め、平成27年国勢調査と比べて0.8ポイントの上昇となった。

一方、家事をしていた人や幼児、高齢者などの「従業も通学もしていない」の人口は274,293人（同△22,319人、△7.5%）で総人口の39.7%を占め、平成27年国勢調査と比べて1.1ポイントの低下となった。（図1-1、表1-1）

図1-1 従業地・通学地別人口の割合—高知県（平成27年～令和2年）



表1-1 従業地・通学地別人口等—高知県（平成27年～令和2年）

| 従業地・通学地     | 実数（人）   |         | 割合（%） |       | ポイント差<br>H27年～<br>R2年 |
|-------------|---------|---------|-------|-------|-----------------------|
|             | H27年    | R2年     | H27年  | R2年   |                       |
| 常住人口（夜間人口）  | 728,276 | 691,527 | 100.0 | 100.0 | 0.0                   |
| 従業も通学もしていない | 296,612 | 274,293 | 40.7  | 39.7  | △1.1                  |
| 自市町村        | 339,282 | 323,716 | 46.6  | 46.8  | 0.2                   |
| 自宅          | 53,414  | 46,847  | 7.3   | 6.8   | △0.6                  |
| 自宅外         | 285,868 | 276,869 | 39.3  | 40.0  | 0.8                   |
| 他市町村        | 92,382  | 93,518  | 12.7  | 13.5  | 0.8                   |
| 県内          | 88,340  | 90,122  | 12.1  | 13.0  | 0.9                   |
| 他県          | 4,042   | 3,396   | 0.6   | 0.5   | △0.1                  |

注) 不詳補完値による。

(2) 市町村別の従業地・通学地別人口

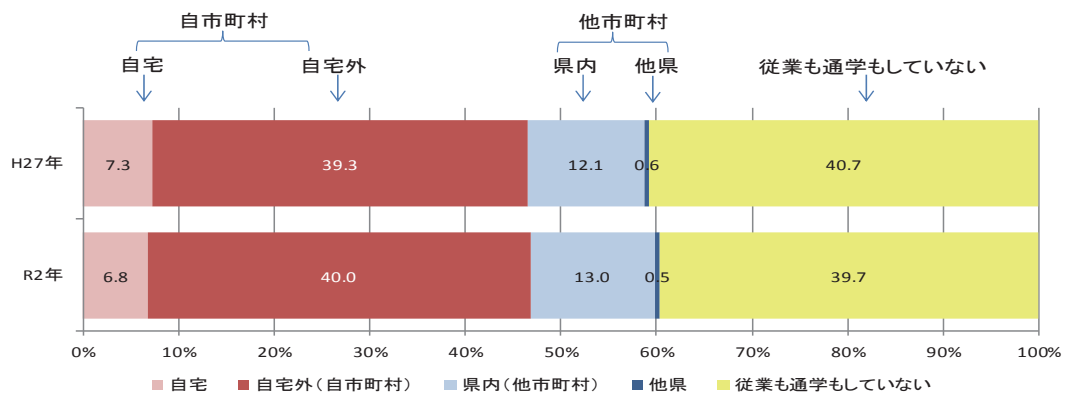
- 従業地・通学地が自市町村内の者の割合が最も高いのは、馬路村（71.4%）
- 従業地・通学地が他市町村の者の割合が最も高いのは、いの町（29.3%）
- 従業も通学もしていない人口の割合が最も高いのは、室戸市（52.7%）

総人口に占める従業地・通学地別人口の割合を市町村別にみると、従業地・通学地が「自市町村内」の者の割合は、馬路村が71.4%で最も高く、次いで、高知市が54.2%、四万十町が54.0%と続いている。

従業地・通学地が「他市町村」の者の割合は、いの町が29.3%で最も高く、次いで、香南市が28.9%、日高村が28.6%と続いている。

「従業も通学もしていない」の割合は、室戸市が52.7%と最も高く、次いで、仁淀川町が52.7%、土佐清水市が51.5%となっている。（図1-2、表1-2）

図1-2 市町村別従業地・通学地が「他市町村」の割合（令和2年）



表1-2 常住人口（夜間人口）に占める割合の順位

(R2年)

単位：人、%

○従業地・通学地が自市町村

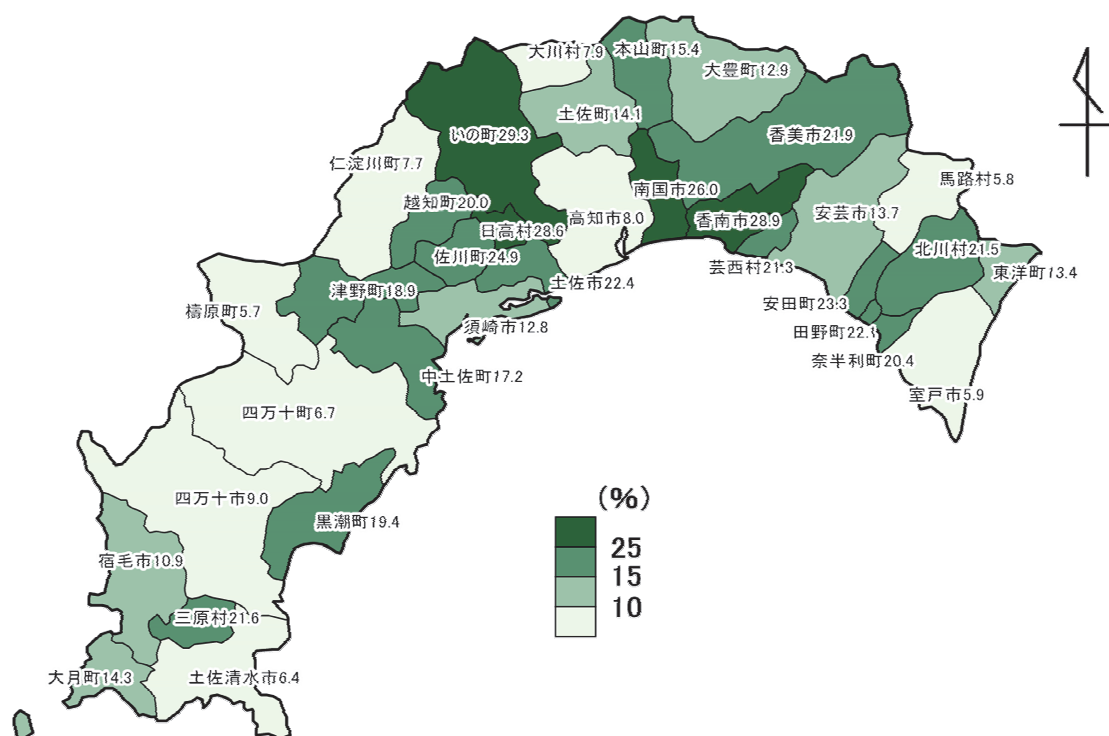
| 順位 | 市町村  | 人数      | 割合   |
|----|------|---------|------|
| 1  | 馬路村  | 532     | 71.4 |
| 2  | 高知市  | 177,103 | 54.2 |
| 3  | 四万十町 | 8,426   | 54.0 |
| 32 | 奈半利町 | 985     | 32.5 |
| 33 | いの町  | 6,280   | 29.4 |
| 34 | 日高村  | 1,354   | 28.1 |
| -  | 高知県  | 323,716 | 46.8 |

○従業地・通学地が他市町村

| 順位 | 市町村 | 人数     | 割合   |
|----|-----|--------|------|
| 1  | いの町 | 6,261  | 29.3 |
| 2  | 香南市 | 9,301  | 28.9 |
| 3  | 日高村 | 1,377  | 28.6 |
| 32 | 室戸市 | 697    | 5.9  |
| 33 | 馬路村 | 43     | 5.8  |
| 34 | 檮原町 | 189    | 5.7  |
| -  | 高知県 | 93,518 | 13.5 |

○従業も通学もしていない

| 順位 | 市町村   | 人数      | 割合   |
|----|-------|---------|------|
| 1  | 室戸市   | 6,184   | 52.7 |
| 2  | 仁淀川町  | 2,542   | 52.7 |
| 3  | 土佐清水市 | 6,376   | 51.5 |
| 32 | 香南市   | 11,716  | 36.4 |
| 33 | 北川村   | 402     | 35.1 |
| 34 | 馬路村   | 170     | 22.8 |
| -  | 高知県   | 274,293 | 39.7 |

(H27年)

単位：人、%

○従業地・通学地が自市町村

| 順位 | 市町村  | 人数      | 割合   |
|----|------|---------|------|
| 1  | 檮原町  | 2,008   | 55.7 |
| 2  | 四万十町 | 9,569   | 55.2 |
| 3  | 高知市  | 180,691 | 53.6 |
| 32 | 奈半利町 | 1,063   | 32.0 |
| 33 | いの町  | 6,711   | 29.5 |
| 34 | 日高村  | 1,435   | 28.5 |
| -  | 高知県  | 339,282 | 46.6 |

○従業地・通学地が他市町村

| 順位 | 市町村  | 人数     | 割合   |
|----|------|--------|------|
| 1  | 日高村  | 1,444  | 28.7 |
| 2  | いの町  | 6,452  | 28.3 |
| 3  | 香南市  | 8,784  | 26.6 |
| 32 | 馬路村  | 46     | 5.6  |
| 33 | 四万十町 | 959    | 5.5  |
| 34 | 檮原町  | 193    | 5.3  |
| -  | 高知県  | 92,382 | 12.7 |

○従業も通学もしていない

| 順位 | 市町村   | 人数      | 割合   |
|----|-------|---------|------|
| 1  | 仁淀川町  | 3,047   | 54.9 |
| 2  | 東洋町   | 1,384   | 53.6 |
| 3  | 土佐清水市 | 7,196   | 52.2 |
| 32 | 北川村   | 496     | 38.3 |
| 33 | 南国市   | 18,308  | 38.2 |
| 34 | 香南市   | 12,447  | 37.8 |
| -  | 高知県   | 296,612 | 40.7 |

表1-3 常住人口（夜間人口）による従業地・通学地別人口

（令和2年）

単位：人

|       | 常住人口（夜間人口） |             |            |        |         |            |        |       |
|-------|------------|-------------|------------|--------|---------|------------|--------|-------|
|       |            | 従業も通学もしていない | 自市町村で従業、通学 |        |         | 他市町村で従業、通学 |        |       |
|       |            |             | 自宅         | 自宅外    |         | 県内         | 他県     |       |
| 高知県   | 691,527    | 274,293     | 323,716    | 46,847 | 276,869 | 93,518     | 90,122 | 3,396 |
| 市部    | 570,351    | 222,692     | 277,034    | 34,865 | 242,169 | 70,625     | 68,056 | 2,569 |
| 郡部    | 121,176    | 51,601      | 46,682     | 11,982 | 34,700  | 22,893     | 22,066 | 827   |
| 市部    |            |             |            |        |         |            |        |       |
| 高知市   | 326,545    | 123,181     | 177,103    | 13,779 | 163,324 | 26,261     | 24,839 | 1,422 |
| 室戸市   | 11,742     | 6,184       | 4,861      | 1,121  | 3,740   | 697        | 650    | 47    |
| 安芸市   | 16,243     | 6,345       | 7,669      | 2,202  | 5,467   | 2,229      | 2,187  | 42    |
| 南国市   | 46,664     | 17,682      | 16,849     | 3,205  | 13,644  | 12,133     | 12,011 | 122   |
| 土佐市   | 25,732     | 10,726      | 9,242      | 2,523  | 6,719   | 5,764      | 5,706  | 58    |
| 須崎市   | 20,590     | 8,435       | 9,527      | 2,011  | 7,516   | 2,628      | 2,600  | 28    |
| 宿毛市   | 19,033     | 8,179       | 8,776      | 1,578  | 7,198   | 2,078      | 1,781  | 297   |
| 土佐清水市 | 12,388     | 6,376       | 5,223      | 1,070  | 4,153   | 789        | 674    | 115   |
| 四万十市  | 32,694     | 13,366      | 16,383     | 2,309  | 14,074  | 2,945      | 2,688  | 257   |
| 香南市   | 32,207     | 11,716      | 11,190     | 2,805  | 8,385   | 9,301      | 9,195  | 106   |
| 香美市   | 26,513     | 10,502      | 10,211     | 2,262  | 7,949   | 5,800      | 5,725  | 75    |
| 安芸郡   | 15,681     | 6,456       | 6,130      | 2,180  | 3,950   | 3,095      | 2,836  | 259   |
| 東洋町   | 2,194      | 1,110       | 790        | 222    | 568     | 294        | 69     | 225   |
| 奈半利町  | 3,034      | 1,429       | 985        | 285    | 700     | 620        | 615    | 5     |
| 田野町   | 2,498      | 1,043       | 902        | 259    | 643     | 553        | 550    | 3     |
| 安田町   | 2,370      | 951         | 867        | 450    | 417     | 552        | 550    | 2     |
| 北川村   | 1,146      | 402         | 498        | 174    | 324     | 246        | 240    | 6     |
| 馬路村   | 745        | 170         | 532        | 145    | 387     | 43         | 42     | 1     |
| 芸西村   | 3,694      | 1,351       | 1,556      | 645    | 911     | 787        | 770    | 17    |
| 長岡郡   | 6,513      | 2,826       | 2,767      | 990    | 1,777   | 920        | 885    | 35    |
| 本山町   | 3,261      | 1,416       | 1,343      | 336    | 1,007   | 502        | 487    | 15    |
| 大豊町   | 3,252      | 1,410       | 1,424      | 654    | 770     | 418        | 398    | 20    |
| 土佐郡   | 4,119      | 1,754       | 1,806      | 418    | 1,388   | 559        | 549    | 10    |
| 土佐町   | 3,753      | 1,606       | 1,617      | 395    | 1,222   | 530        | 521    | 9     |
| 大川村   | 366        | 148         | 189        | 23     | 166     | 29         | 28     | 1     |
| 吾川郡   | 26,201     | 11,375      | 8,194      | 1,647  | 6,547   | 6,632      | 6,536  | 96    |
| いの町   | 21,374     | 8,833       | 6,280      | 1,288  | 4,992   | 6,261      | 6,182  | 79    |
| 仁淀川町  | 4,827      | 2,542       | 1,914      | 359    | 1,555   | 371        | 354    | 17    |
| 高岡郡   | 52,529     | 21,808      | 21,973     | 5,288  | 16,685  | 8,748      | 8,560  | 188   |
| 中土佐町  | 6,002      | 2,615       | 2,355      | 655    | 1,700   | 1,032      | 972    | 60    |
| 佐川町   | 12,323     | 5,139       | 4,120      | 867    | 3,253   | 3,064      | 3,034  | 30    |
| 越知町   | 5,187      | 2,313       | 1,838      | 404    | 1,434   | 1,036      | 1,021  | 15    |
| 橋原町   | 3,307      | 1,371       | 1,747      | 354    | 1,393   | 189        | 149    | 40    |
| 日高村   | 4,812      | 2,081       | 1,354      | 261    | 1,093   | 1,377      | 1,366  | 11    |
| 津野町   | 5,291      | 2,156       | 2,133      | 519    | 1,614   | 1,002      | 995    | 7     |
| 四万十町  | 15,607     | 6,133       | 8,426      | 2,228  | 6,198   | 1,048      | 1,023  | 25    |
| 幡多郡   | 16,133     | 7,382       | 5,812      | 1,459  | 4,353   | 2,939      | 2,700  | 239   |
| 大月町   | 4,434      | 2,199       | 1,599      | 433    | 1,166   | 636        | 585    | 51    |
| 三原村   | 1,437      | 607         | 519        | 153    | 366     | 311        | 297    | 14    |
| 黒潮町   | 10,262     | 4,576       | 3,694      | 873    | 2,821   | 1,992      | 1,818  | 174   |



表1-4 常住人口（夜間人口）に占める割合

（令和2年）

単位：%

|       | 常住人口（夜間人口） |             |            |      |      |            |      |      |
|-------|------------|-------------|------------|------|------|------------|------|------|
|       |            | 従業も通学もしていない | 自市町村で従業、通学 |      |      | 他市町村で従業、通学 |      |      |
|       |            |             | 自宅         | 自宅外  | 県内   | 他県         |      |      |
| 高知県   | 100.0      | 39.7        | 46.8       | 6.8  | 40.0 | 13.5       | 13.0 | 0.5  |
| 市部    | 100.0      | 39.0        | 48.6       | 6.1  | 42.5 | 12.4       | 11.9 | 0.5  |
| 郡部    | 100.0      | 42.6        | 38.5       | 9.9  | 28.6 | 18.9       | 18.2 | 0.7  |
| 市部    |            |             |            |      |      |            |      |      |
| 高知市   | 100.0      | 37.7        | 54.2       | 4.2  | 50.0 | 8.0        | 7.6  | 0.4  |
| 室戸市   | 100.0      | 52.7        | 41.4       | 9.5  | 31.9 | 5.9        | 5.5  | 0.4  |
| 安芸市   | 100.0      | 39.1        | 47.2       | 13.6 | 33.7 | 13.7       | 13.5 | 0.3  |
| 南国市   | 100.0      | 37.9        | 36.1       | 6.9  | 29.2 | 26.0       | 25.7 | 0.3  |
| 土佐市   | 100.0      | 41.7        | 35.9       | 9.8  | 26.1 | 22.4       | 22.2 | 0.2  |
| 須崎市   | 100.0      | 41.0        | 46.3       | 9.8  | 36.5 | 12.8       | 12.6 | 0.1  |
| 宿毛市   | 100.0      | 43.0        | 46.1       | 8.3  | 37.8 | 10.9       | 9.4  | 1.6  |
| 土佐清水市 | 100.0      | 51.5        | 42.2       | 8.6  | 33.5 | 6.4        | 5.4  | 0.9  |
| 四万十市  | 100.0      | 40.9        | 50.1       | 7.1  | 43.0 | 9.0        | 8.2  | 0.8  |
| 香南市   | 100.0      | 36.4        | 34.7       | 8.7  | 26.0 | 28.9       | 28.5 | 0.3  |
| 香美市   | 100.0      | 39.6        | 38.5       | 8.5  | 30.0 | 21.9       | 21.6 | 0.3  |
| 安芸郡   | 100.0      | 41.2        | 39.1       | 13.9 | 25.2 | 19.7       | 18.1 | 1.7  |
| 東洋町   | 100.0      | 50.6        | 36.0       | 10.1 | 25.9 | 13.4       | 3.1  | 10.3 |
| 奈半利町  | 100.0      | 47.1        | 32.5       | 9.4  | 23.1 | 20.4       | 20.3 | 0.2  |
| 田野町   | 100.0      | 41.8        | 36.1       | 10.4 | 25.7 | 22.1       | 22.0 | 0.1  |
| 安田町   | 100.0      | 40.1        | 36.6       | 19.0 | 17.6 | 23.3       | 23.2 | 0.1  |
| 北川村   | 100.0      | 35.1        | 43.5       | 15.2 | 28.3 | 21.5       | 20.9 | 0.5  |
| 馬路村   | 100.0      | 22.8        | 71.4       | 19.5 | 51.9 | 5.8        | 5.6  | 0.1  |
| 芸西村   | 100.0      | 36.6        | 42.1       | 17.5 | 24.7 | 21.3       | 20.8 | 0.5  |
| 長岡郡   | 100.0      | 43.4        | 42.5       | 15.2 | 27.3 | 14.1       | 13.6 | 0.5  |
| 本山町   | 100.0      | 43.4        | 41.2       | 10.3 | 30.9 | 15.4       | 14.9 | 0.5  |
| 大豊町   | 100.0      | 43.4        | 43.8       | 20.1 | 23.7 | 12.9       | 12.2 | 0.6  |
| 土佐郡   | 100.0      | 42.6        | 43.8       | 10.1 | 33.7 | 13.6       | 13.3 | 0.2  |
| 土佐町   | 100.0      | 42.8        | 43.1       | 10.5 | 32.6 | 14.1       | 13.9 | 0.2  |
| 大川村   | 100.0      | 40.4        | 51.6       | 6.3  | 45.4 | 7.9        | 7.7  | 0.3  |
| 吾川郡   | 100.0      | 43.4        | 31.3       | 6.3  | 25.0 | 25.3       | 24.9 | 0.4  |
| いの町   | 100.0      | 41.3        | 29.4       | 6.0  | 23.4 | 29.3       | 28.9 | 0.4  |
| 仁淀川町  | 100.0      | 52.7        | 39.7       | 7.4  | 32.2 | 7.7        | 7.3  | 0.4  |
| 高岡郡   | 100.0      | 41.5        | 41.8       | 10.1 | 31.8 | 16.7       | 16.3 | 0.4  |
| 中土佐町  | 100.0      | 43.6        | 39.2       | 10.9 | 28.3 | 17.2       | 16.2 | 1.0  |
| 佐川町   | 100.0      | 41.7        | 33.4       | 7.0  | 26.4 | 24.9       | 24.6 | 0.2  |
| 越知町   | 100.0      | 44.6        | 35.4       | 7.8  | 27.6 | 20.0       | 19.7 | 0.3  |
| 禰原町   | 100.0      | 41.5        | 52.8       | 10.7 | 42.1 | 5.7        | 4.5  | 1.2  |
| 日高村   | 100.0      | 43.2        | 28.1       | 5.4  | 22.7 | 28.6       | 28.4 | 0.2  |
| 津野町   | 100.0      | 40.7        | 40.3       | 9.8  | 30.5 | 18.9       | 18.8 | 0.1  |
| 四万十町  | 100.0      | 39.3        | 54.0       | 14.3 | 39.7 | 6.7        | 6.6  | 0.2  |
| 幡多郡   | 100.0      | 45.8        | 36.0       | 9.0  | 27.0 | 18.2       | 16.7 | 1.5  |
| 大月町   | 100.0      | 49.6        | 36.1       | 9.8  | 26.3 | 14.3       | 13.2 | 1.2  |
| 三原村   | 100.0      | 42.2        | 36.1       | 10.6 | 25.5 | 21.6       | 20.7 | 1.0  |
| 黒潮町   | 100.0      | 44.6        | 36.0       | 8.5  | 27.5 | 19.4       | 17.7 | 1.7  |

## 2. 昼夜間人口比率

|                     |                     |
|---------------------|---------------------|
| ○高知県の夜間人口           | 691,527人 (前回比△5.0%) |
| ○高知県の昼間人口           | 690,651人 (前回比△5.1%) |
| ○高知県の昼夜間人口比率        | 99.9 (前回と同水準)       |
| ○昼夜間人口比率 最も高いのは、南国市 | 113.2               |

高知県の昼間人口は690,651人(対前回比△36,792人、△5.1%)で、夜間人口691,527人(同△36,749人、△5.0%)を876人下回った。

夜間人口100人当たりの昼間人口を表す昼夜間人口比率は99.9で、前回と同水準となった。(表2-1)

市町村別に昼間人口をみると、高知市が330,174人(対前回比△13,346人、△3.9%)と最も多く、次いで、南国市が52,831人(同+722人、+1.4%)、四万十市が33,465人(同△1,911人、△5.4%)と続いている。

昼夜間人口比率は、南国市が113.2(同+4.6)と最も高く、次いで、馬路村が111.4(同+1.7)、大川村が107.4(△3.5)と続いている。一方、香南市は82.5(同△2.4)と最も低く、次いで、佐川町が87.6(同+0.2)、津野町が87.6(同△1.2)と続いている。

図2-1 市町村別昼夜間人口比率 (令和2年)



表2-1 常住人口（夜間人口）、従業地・通学地による人口（昼間人口）、昼間人口比率の順位（上位下位3団体：平成27年、令和2年）

（R2年）

○夜間人口  
（常住人口）

| 順位 | 市町村  | 人数(人)   |
|----|------|---------|
| 1  | 高知市  | 326,545 |
| 2  | 南国市  | 46,664  |
| 3  | 四万十市 | 32,694  |
| 32 | 北川村  | 1,146   |
| 33 | 馬路村  | 745     |
| 34 | 大川村  | 366     |
| -  | 高知県  | 691,527 |

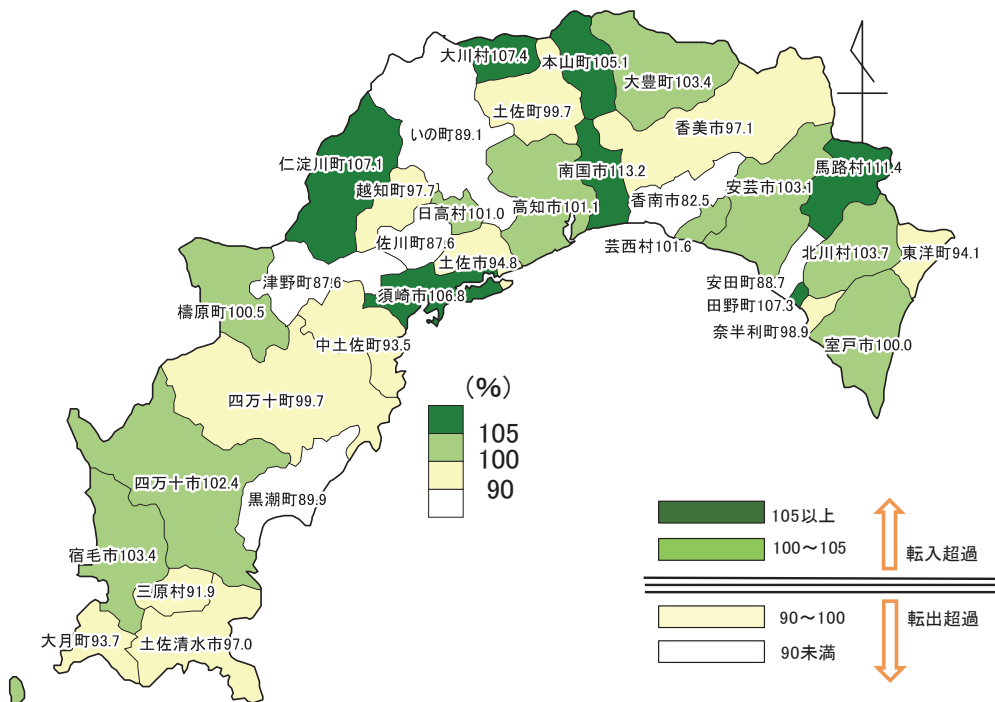
○昼間人口  
（従業地・通学地による人口）

| 順位 | 市町村  | 人数(人)   |
|----|------|---------|
| 1  | 高知市  | 330,174 |
| 2  | 南国市  | 52,831  |
| 3  | 四万十市 | 33,465  |
| 32 | 北川村  | 1,188   |
| 33 | 馬路村  | 830     |
| 34 | 大川村  | 393     |
| -  | 高知県  | 690,651 |

○昼夜間人口比率

| 順位 | 市町村 | 比率    |
|----|-----|-------|
| 1  | 南国市 | 113.2 |
| 2  | 馬路村 | 111.4 |
| 3  | 大川村 | 107.4 |
| 32 | 津野町 | 87.6  |
| 33 | 佐川町 | 87.6  |
| 34 | 香南市 | 82.5  |
| -  | 高知県 | 99.9  |

（H27年）

○夜間人口  
（常住人口）

| 順位 | 市町村  | 人数(人)   |
|----|------|---------|
| 1  | 高知市  | 337,190 |
| 2  | 南国市  | 47,982  |
| 3  | 四万十市 | 34,313  |
| 32 | 北川村  | 1,294   |
| 33 | 馬路村  | 823     |
| 34 | 大川村  | 396     |
| -  | 高知県  | 728,276 |

○昼間人口  
（従業地・通学地による人口）

| 順位 | 市町村  | 人数(人)   |
|----|------|---------|
| 1  | 高知市  | 343,520 |
| 2  | 南国市  | 52,109  |
| 3  | 四万十市 | 35,376  |
| 32 | 北川村  | 1,255   |
| 33 | 馬路村  | 903     |
| 34 | 大川村  | 439     |
| -  | 高知県  | 727,443 |

○昼夜間人口比率

| 順位 | 市町村 | 比率    |
|----|-----|-------|
| 1  | 大川村 | 110.9 |
| 2  | 馬路村 | 109.7 |
| 3  | 南国市 | 108.6 |
| 32 | いの町 | 88.4  |
| 33 | 佐川町 | 87.4  |
| 34 | 香南市 | 84.9  |
| -  | 高知県 | 99.9  |

表2-2. 昼間人口（従業地・通学地による人口）、夜間人口（常住人口）及び昼夜間人口比率

(平成27年、令和2年) ※総数(就業者、通学者、従業も通学もしていない者)

単位: 人、%、ポイント

|       | H27年    |         |             |    | R2年     |         |             |    | 増減数      |      |             |    | 増減率   |      |        |    |
|-------|---------|---------|-------------|----|---------|---------|-------------|----|----------|------|-------------|----|-------|------|--------|----|
|       | 昼間人口    | 夜間人口    | 昼夜間<br>人口比率 | 順位 | 昼間人口    | 夜間人口    | 昼夜間<br>人口比率 | 順位 | 昼間人口     | 夜間人口 | 昼夜間<br>人口比率 | 順位 | 昼間人口  | 夜間人口 | 順位     |    |
|       | a       | b       | c=a/b       |    | d       | e       | f=d/e       |    | g=d-a    | 順位   | h=e-b       | 順位 | i=f-c | 順位   | k=g/a  | 順位 |
| 高知県   | 727,443 | 728,276 | 99.9        | —  | 690,651 | 691,527 | 99.9        | —  | △ 36,792 | —    | △ 36,749    | —  | △ 0.0 | —    | △ 5.1  | —  |
| 市部    | 601,777 | 595,389 | 101.1       | —  | 575,347 | 570,351 | 100.9       | —  | △ 26,430 | —    | △ 25,038    | —  | △ 0.2 | —    | △ 4.4  | —  |
| 郡部    | 125,666 | 132,887 | 94.6        | —  | 115,304 | 121,176 | 95.2        | —  | △ 10,362 | —    | △ 11,711    | —  | 0.6   | —    | △ 8.2  | —  |
| 高知市   | 343,520 | 337,190 | 101.9       | 12 | 330,174 | 326,545 | 101.1       | 14 | △ 13,346 | 34   | △ 10,645    | 34 | △ 0.8 | 27   | △ 3.9  | 4  |
| 室戸市   | 13,430  | 13,524  | 99.3        | 16 | 11,743  | 11,742  | 100.0       | 17 | △ 1,687  | 29   | △ 1,782     | 31 | 0.7   | 13   | △ 12.6 | 31 |
| 安芸市   | 18,027  | 17,577  | 102.6       | 10 | 16,749  | 16,243  | 103.1       | 11 | △ 1,278  | 25   | △ 1,334     | 26 | 0.6   | 16   | △ 7.1  | 15 |
| 南国市   | 52,109  | 47,982  | 108.6       | 3  | 52,831  | 46,664  | 113.2       | 1  | 722      | 1    | △ 1,318     | 25 | 4.6   | 3    | 1.4    | 1  |
| 土佐市   | 25,821  | 27,038  | 95.5        | 24 | 24,388  | 25,732  | 94.8        | 24 | △ 1,433  | 28   | △ 1,306     | 24 | △ 0.7 | 25   | △ 5.5  | 11 |
| 須崎市   | 23,893  | 22,606  | 105.7       | 4  | 21,990  | 20,590  | 106.8       | 6  | △ 1,903  | 32   | △ 2,016     | 33 | 1.1   | 11   | △ 8.0  | 16 |
| 宿毛市   | 21,406  | 20,907  | 102.4       | 11 | 19,689  | 19,033  | 103.4       | 9  | △ 1,717  | 31   | △ 1,874     | 32 | 1.1   | 12   | △ 8.0  | 17 |
| 土佐清水市 | 13,423  | 13,778  | 97.4        | 19 | 12,011  | 12,388  | 97.0        | 23 | △ 1,412  | 26   | △ 1,390     | 27 | △ 0.5 | 23   | △ 10.5 | 27 |
| 四万十市  | 35,376  | 34,313  | 103.1       | 7  | 33,465  | 32,694  | 102.4       | 12 | △ 1,911  | 33   | △ 1,619     | 29 | △ 0.7 | 26   | △ 5.4  | 10 |
| 香南市   | 27,983  | 32,961  | 84.9        | 34 | 26,567  | 32,207  | 82.5        | 34 | △ 1,416  | 27   | △ 754       | 19 | △ 2.4 | 31   | △ 5.1  | 6  |
| 香美市   | 26,789  | 27,513  | 97.4        | 20 | 25,740  | 26,513  | 97.1        | 22 | △ 1,049  | 23   | △ 1,000     | 23 | △ 0.3 | 22   | △ 3.9  | 5  |
| 安芸郡   | 17,075  | 17,249  | 99.0        | —  | 15,617  | 15,681  | 99.6        | —  | △ 1,458  | —    | △ 1,568     | —  | 0.6   | —    | △ 8.5  | —  |
| 東洋町   | 2,381   | 2,584   | 92.1        | 26 | 2,064   | 2,194   | 94.1        | 25 | △ 317    | 14   | △ 390       | 13 | 1.9   | 8    | △ 13.3 | 33 |
| 奈半利町  | 3,287   | 3,326   | 98.8        | 17 | 3,000   | 3,034   | 98.9        | 20 | △ 287    | 11   | △ 292       | 10 | 0.1   | 21   | △ 8.7  | 20 |
| 田野町   | 2,873   | 2,733   | 105.1       | 5  | 2,680   | 2,498   | 107.3       | 4  | △ 193    | 8    | △ 235       | 7  | 2.2   | 6    | △ 6.7  | 13 |
| 安田町   | 2,410   | 2,631   | 91.6        | 28 | 2,102   | 2,370   | 88.7        | 31 | △ 308    | 13   | △ 261       | 9  | △ 2.9 | 33   | △ 12.8 | 32 |
| 北川村   | 1,255   | 1,294   | 97.0        | 22 | 1,188   | 1,146   | 103.7       | 8  | △ 67     | 4    | △ 148       | 4  | 6.7   | 1    | △ 5.3  | 7  |
| 馬路村   | 903     | 823     | 109.7       | 2  | 830     | 745     | 111.4       | 2  | △ 73     | 5    | △ 78        | 2  | 1.7   | 10   | △ 8.1  | 18 |
| 芸西村   | 3,966   | 3,858   | 102.8       | 8  | 3,753   | 3,694   | 101.6       | 13 | △ 213    | 9    | △ 164       | 5  | △ 1.2 | 30   | △ 5.4  | 8  |
| 長岡郡   | 7,588   | 7,535   | 100.7       | —  | 6,788   | 6,513   | 104.2       | —  | △ 800    | —    | △ 1,022     | —  | 3.5   | —    | △ 10.5 | —  |
| 本山町   | 3,521   | 3,573   | 98.5        | 8  | 3,427   | 3,261   | 105.1       | 7  | △ 94     | 6    | △ 312       | 12 | 6.5   | 2    | △ 2.7  | 3  |
| 大豊町   | 4,067   | 3,962   | 102.7       | 8  | 3,361   | 3,252   | 103.4       | 10 | △ 706    | 21   | △ 710       | 17 | 0.7   | 14   | △ 17.4 | 34 |
| 土佐郡   | 4,451   | 4,393   | 101.3       | —  | 4,135   | 4,119   | 100.4       | —  | △ 316    | —    | △ 274       | —  | △ 0.9 | —    | △ 7.1  | —  |
| 土佐町   | 4,012   | 3,997   | 100.4       | 13 | 3,742   | 3,753   | 99.7        | 19 | △ 270    | 10   | △ 244       | 8  | △ 0.7 | 24   | △ 6.7  | 14 |
| 大川村   | 439     | 396     | 110.9       | 1  | 393     | 366     | 107.4       | 3  | △ 46     | 3    | △ 30        | 1  | △ 3.5 | 34   | △ 10.5 | 26 |
| 吾川郡   | 25,923  | 28,318  | 91.5        | —  | 24,213  | 26,201  | 92.4        | —  | △ 1,710  | —    | △ 2,117     | —  | 0.9   | —    | △ 6.6  | —  |
| いの町   | 20,129  | 22,767  | 88.4        | 32 | 19,042  | 21,374  | 89.1        | 30 | △ 1,087  | 24   | △ 1,393     | 28 | 0.7   | 15   | △ 5.4  | 9  |
| 仁淀川町  | 5,794   | 5,551   | 104.4       | 6  | 5,171   | 4,827   | 107.1       | 5  | △ 623    | 18   | △ 724       | 18 | 2.7   | 5    | △ 10.8 | 28 |
| 高岡郡   | 54,248  | 57,506  | 94.3        | —  | 49,850  | 52,529  | 94.9        | —  | △ 4,398  | —    | △ 4,977     | —  | 0.6   | —    | △ 8.1  | —  |
| 中土佐町  | 6,246   | 6,840   | 91.3        | 29 | 5,610   | 6,002   | 93.5        | 27 | △ 636    | 19   | △ 838       | 21 | 2.2   | 7    | △ 10.2 | 24 |
| 佐川町   | 11,462  | 13,114  | 87.4        | 33 | 10,794  | 12,323  | 87.6        | 33 | △ 668    | 20   | △ 791       | 20 | 0.2   | 18   | △ 5.8  | 12 |
| 越知町   | 5,642   | 5,795   | 97.4        | 21 | 5,067   | 5,187   | 97.7        | 21 | △ 575    | 17   | △ 608       | 15 | 0.3   | 17   | △ 10.2 | 25 |
| 橋原町   | 3,619   | 3,608   | 100.3       | 14 | 3,322   | 3,307   | 100.5       | 16 | △ 297    | 12   | △ 301       | 11 | 0.1   | 19   | △ 8.2  | 19 |
| 日高村   | 4,873   | 5,030   | 96.9        | 23 | 4,858   | 4,812   | 101.0       | 15 | △ 15     | 2    | △ 218       | 6  | 4.1   | 4    | △ 0.3  | 2  |
| 津野町   | 5,144   | 5,794   | 88.8        | 31 | 4,636   | 5,291   | 87.6        | 32 | △ 508    | 15   | △ 503       | 14 | △ 1.2 | 29   | △ 9.9  | 23 |
| 四万十町  | 17,262  | 17,325  | 99.6        | 15 | 15,563  | 15,607  | 99.7        | 18 | △ 1,699  | 30   | △ 1,718     | 30 | 0.1   | 20   | △ 9.8  | 22 |
| 幡多郡   | 16,381  | 17,886  | 91.6        | —  | 14,701  | 16,133  | 91.1        | —  | △ 1,680  | —    | △ 1,753     | —  | △ 0.5 | —    | △ 10.3 | —  |
| 大月町   | 4,684   | 5,095   | 91.9        | 27 | 4,154   | 4,434   | 93.7        | 26 | △ 530    | 16   | △ 661       | 16 | 1.8   | 9    | △ 11.3 | 30 |
| 三原村   | 1,488   | 1,574   | 94.5        | 25 | 1,321   | 1,437   | 91.9        | 28 | △ 167    | 7    | △ 137       | 3  | △ 2.6 | 32   | △ 11.2 | 29 |
| 黒潮町   | 10,209  | 11,217  | 91.0        | 30 | 9,226   | 10,262  | 89.9        | 29 | △ 983    | 22   | △ 955       | 22 | △ 1.1 | 28   | △ 9.6  | 21 |

### 3. 常住地・従業地別就業者

#### (1) 市町村別の常住地（夜間）による就業者

- 常住地（夜間）による就業者数が最も多いのは、高知市（163,334人）
- 常住地（夜間）による就業者数に占める流出者（他市町村へ通勤する者）の割合が最も高いのは、日高村（54.2%）

市町村別の常住地（夜間）による就業者数を見ると、高知市が163,334人（対前回比+1,357人、+0.8%）と最も多く、次いで、南国市が22,952人（同△10人、△0.0%）、香南市が16,588人（同+171人、+1.0%）と続いている。

常住地（夜間）による就業者数に占める流出者（他市町村へ通勤する者）割合をみると、日高村が54.2%（対前回比+0.4ポイント）と最も高く、次いで、いの町が53.0%（同+1.0ポイント）、香南市が47.6%（同+2.6ポイント）と続いている。

（図3-1、表3-1）

図3-1 常住地（夜間）による就業者に占める流出者（他市町村へ通勤する者）の割合  
（令和2年）



表3-1 常住地（夜間）による就業者に占める流出者（他市町村へ通勤する者）、割合の順位（上位、下位3団体：平成27年、令和2年）

| (R2年)           |       |         | (R2年)              |         |       |      | (H27年)          |       |         | (H27年)             |         |        |      |
|-----------------|-------|---------|--------------------|---------|-------|------|-----------------|-------|---------|--------------------|---------|--------|------|
| ○常住地（夜間）による就業者数 |       |         | ○常住地（夜間）による流出者数、割合 |         |       |      | ○常住地（夜間）による就業者数 |       |         | ○常住地（夜間）による流出者数、割合 |         |        |      |
| 単位：人            |       |         | 単位：人、%             |         |       |      | 単位：人            |       |         | 単位：人、%             |         |        |      |
| 順位              | 就業者数計 |         | 順位                 | 流出者数、割合 |       |      | 順位              | 就業者数計 |         | 順位                 | 流出者数、割合 |        |      |
|                 | 市町村   | 人数      |                    | 市町村     | 人数    | 割合   |                 | 市町村   | 人数      |                    | 市町村     | 人数     | 割合   |
| 1               | 高知市   | 163,334 | 1                  | 日高村     | 1,239 | 54.2 | 1               | 高知市   | 161,977 | 1                  | 日高村     | 1,256  | 53.8 |
| 2               | 南国市   | 22,952  | 2                  | いの町     | 5,543 | 53.0 | 2               | 南国市   | 22,962  | 2                  | いの町     | 5,582  | 52.0 |
| 3               | 香南市   | 16,588  | 3                  | 香南市     | 7,900 | 47.6 | 3               | 四万十市  | 16,539  | 3                  | 南国市     | 10,681 | 46.5 |
| 32              | 北川村   | 638     | 32                 | 橋原町     | 183   | 11.3 | 32              | 三原村   | 673     | 32                 | 橋原町     | 165    | 8.9  |
| 33              | 馬路村   | 512     | 33                 | 四万十町    | 801   | 9.8  | 33              | 馬路村   | 415     | 33                 | 四万十町    | 742    | 8.2  |
| 34              | 大川村   | 187     | 34                 | 馬路村     | 38    | 7.4  | 34              | 大川村   | 181     | 34                 | 馬路村     | 31     | 7.5  |
| -               | 高知県   | 339,948 | -                  | 高知県     | 2,626 | 0.8  | -               | 高知県   | 346,468 | -                  | 高知県     | 2,964  | 0.9  |

(2) 市町村別の従業地（昼間）による就業者

○従業地（昼間）による就業者数で最も多いのは、高知市（163,654人）

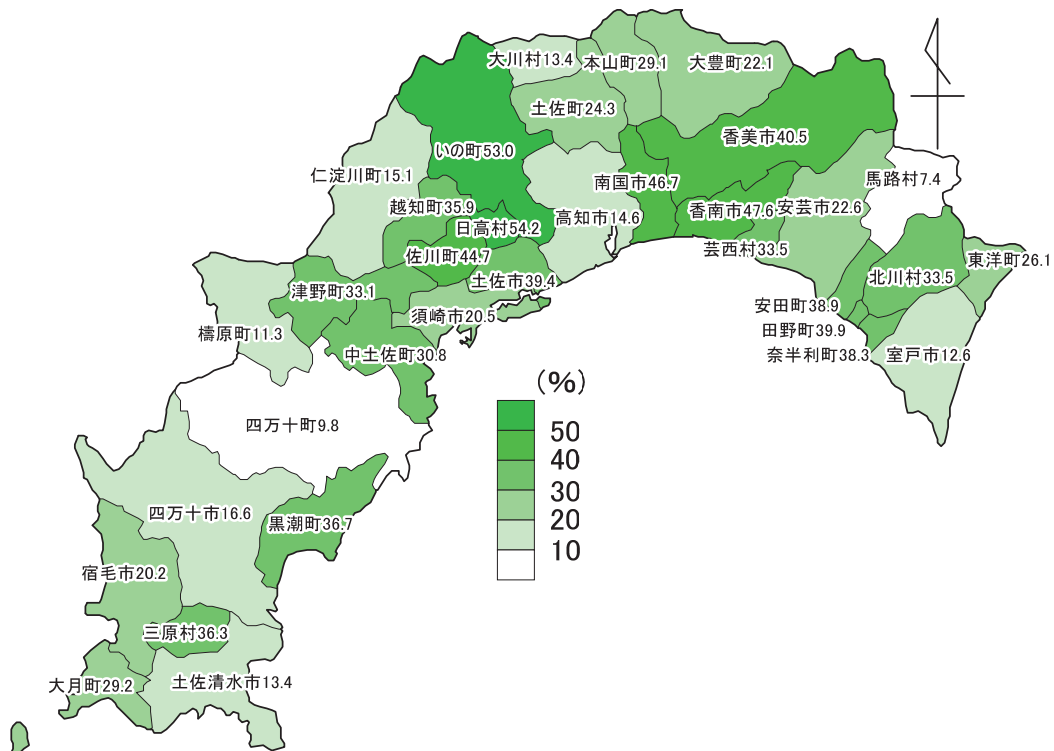
○従業地（昼間）による就業者数に占める流入者（他市町村から通勤する者）の割合で最も高いのは、南国市（57.0%）

市町村別の従業地（昼間）による就業者数をみると、高知市が163,654人（対前回比△1,063人、△0.6%）と最も多く、次いで、南国市が28,406人（同+1,810人、+6.8%）、四万十市が16,591人（同△881人、△5.0%）と続いている。

従業地（昼間）による就業者数に占める流入者（他市町村から通勤する者）の割合をみると、南国市が57.0%（同+3.2ポイント）と最も高く、次いで、日高村が55.0%（同+2.9ポイント）、田野町が46.5%（同+1.5ポイント）と続いている。

(図3-2、表3-2)

図3-2 従業地（昼間）による就業者数に占める流入者（他市町村から通勤する者）の割合

(令和2年)



表3-2 従業地（昼間）による就業者に占める流入者（他市町村から通勤する者）、割合の順位（上位、下位3団体：平成27年、令和2年）

(R2年)

○従業地（昼間）による就業者数

単位：人

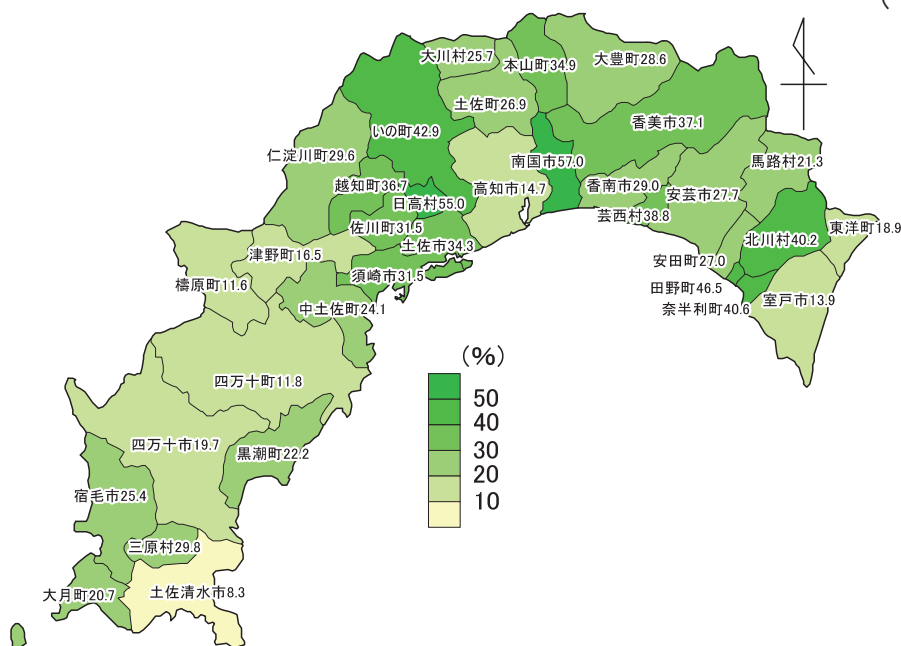
| 順位 | 就業者数計 |         |
|----|-------|---------|
|    | 市町村   | 人数      |
| 1  | 高知市   | 163,654 |
| 2  | 南国市   | 28,406  |
| 3  | 四万十市  | 16,591  |
| 32 | 三原村   | 654     |
| 33 | 馬路村   | 602     |
| 34 | 大川村   | 218     |
| -  | 高知県   | 339,358 |

(R2年)

○従業地（昼間）による流入者数、割合

単位：人、%

| 順位 | 流入者数、割合 |        |      |
|----|---------|--------|------|
|    | 市町村     | 人数     | 割合   |
| 1  | 南国市     | 16,180 | 57.0 |
| 2  | 日高村     | 1,282  | 55.0 |
| 3  | 田野町     | 662    | 46.5 |
| 32 | 四万十町    | 988    | 11.8 |
| 33 | 禰原町     | 190    | 11.6 |
| 34 | 土佐清水市   | 408    | 8.3  |
| -  | 高知県     | 2,036  | 0.6  |

(H27年)

○従業地（昼間）による就業者数

単位：人

| 順位 | 就業者数計 |         |
|----|-------|---------|
|    | 市町村   | 人数      |
| 1  | 高知市   | 164,717 |
| 2  | 南国市   | 26,596  |
| 3  | 四万十市  | 17,472  |
| 32 | 三原村   | 614     |
| 33 | 馬路村   | 510     |
| 34 | 大川村   | 224     |
| -  | 高知県   | 345,833 |

(H27年)

○従業地（昼間）による流入者数、割合

単位：人、%

| 順位 | 流入者数、割合 |        |      |
|----|---------|--------|------|
|    | 市町村     | 人数     | 割合   |
| 1  | 南国市     | 14,315 | 53.8 |
| 2  | 日高村     | 1,172  | 52.1 |
| 3  | 田野町     | 642    | 45.0 |
| 32 | 禰原町     | 185    | 9.9  |
| 33 | 四万十町    | 886    | 9.6  |
| 34 | 土佐清水市   | 455    | 8.7  |
| -  | 高知県     | 2,329  | 0.7  |

表3-3 就業者の流入者及び流出者等（高知県の流入者数、流出者数は、県外との移動）

（令和2年）※就業者

単位：人、%

|       | 常住地（夜間）による就業者数 |                  |             |    | 従業地（昼間）による就業者数 |                  |             |    | 流入者数<br>－流出者数<br>g=e-b |
|-------|----------------|------------------|-------------|----|----------------|------------------|-------------|----|------------------------|
|       | a              | 流出者数（他市町村で従業する者） |             |    | d              | 流入者数（他市町村に常住する者） |             |    |                        |
|       |                | b                | 割合<br>c=b/a | 順位 |                | e                | 割合<br>f=e/d | 順位 |                        |
| 高知県   | 339,948        | 2,626            | 0.8         | —  | 339,358        | 2,036            | 0.6         | —  | △ 590                  |
| 高知市   | 163,334        | 23,774           | 14.6        | 28 | 163,654        | 24,094           | 14.7        | 30 | 320                    |
| 室戸市   | 4,878          | 613              | 12.6        | 31 | 4,952          | 687              | 13.9        | 31 | 74                     |
| 安芸市   | 8,390          | 1,892            | 22.6        | 22 | 8,985          | 2,487            | 27.7        | 18 | 595                    |
| 南国市   | 22,952         | 10,726           | 46.7        | 4  | 28,406         | 16,180           | 57.0        | 1  | 5,454                  |
| 土佐市   | 12,115         | 4,774            | 39.4        | 8  | 11,181         | 3,840            | 34.3        | 11 | △ 934                  |
| 須崎市   | 9,813          | 2,013            | 20.5        | 24 | 11,394         | 3,594            | 31.5        | 12 | 1,581                  |
| 宿毛市   | 9,004          | 1,818            | 20.2        | 25 | 9,633          | 2,447            | 25.4        | 22 | 629                    |
| 土佐清水市 | 5,181          | 694              | 13.4        | 29 | 4,895          | 408              | 8.3         | 34 | △ 286                  |
| 四万十市  | 15,968         | 2,653            | 16.6        | 26 | 16,591         | 3,276            | 19.7        | 27 | 623                    |
| 香南市   | 16,588         | 7,900            | 47.6        | 3  | 12,238         | 3,550            | 29.0        | 16 | △ 4,350                |
| 香美市   | 12,580         | 5,095            | 40.5        | 6  | 11,896         | 4,411            | 37.1        | 8  | △ 684                  |
| 東洋町   | 951            | 248              | 26.1        | 20 | 867            | 164              | 18.9        | 28 | △ 84                   |
| 奈半利町  | 1,371          | 525              | 38.3        | 10 | 1,424          | 578              | 40.6        | 5  | 53                     |
| 田野町   | 1,270          | 507              | 39.9        | 7  | 1,425          | 662              | 46.5        | 3  | 155                    |
| 安田町   | 1,250          | 486              | 38.9        | 9  | 1,046          | 282              | 27.0        | 19 | △ 204                  |
| 北川村   | 638            | 214              | 33.5        | 14 | 709            | 285              | 40.2        | 6  | 71                     |
| 馬路村   | 512            | 38               | 7.4         | 34 | 602            | 128              | 21.3        | 25 | 90                     |
| 芸西村   | 1,974          | 661              | 33.5        | 15 | 2,145          | 832              | 38.8        | 7  | 171                    |
| 本山町   | 1,610          | 469              | 29.1        | 19 | 1,752          | 611              | 34.9        | 10 | 142                    |
| 大豊町   | 1,689          | 374              | 22.1        | 23 | 1,842          | 527              | 28.6        | 17 | 153                    |
| 土佐町   | 1,845          | 449              | 24.3        | 21 | 1,910          | 514              | 26.9        | 20 | 65                     |
| 大川村   | 187            | 25               | 13.4        | 30 | 218            | 56               | 25.7        | 21 | 31                     |
| いの町   | 10,457         | 5,543            | 53.0        | 2  | 8,605          | 3,691            | 42.9        | 4  | △ 1,852                |
| 仁淀川町  | 1,994          | 301              | 15.1        | 27 | 2,405          | 712              | 29.6        | 15 | 411                    |
| 中土佐町  | 2,901          | 894              | 30.8        | 17 | 2,645          | 638              | 24.1        | 23 | △ 256                  |
| 佐川町   | 5,822          | 2,601            | 44.7        | 5  | 4,701          | 1,480            | 31.5        | 13 | △ 1,121                |
| 越知町   | 2,447          | 879              | 35.9        | 13 | 2,476          | 908              | 36.7        | 9  | 29                     |
| 檜原町   | 1,625          | 183              | 11.3        | 32 | 1,632          | 190              | 11.6        | 33 | 7                      |
| 日高村   | 2,286          | 1,239            | 54.2        | 1  | 2,329          | 1,282            | 55.0        | 2  | 43                     |
| 津野町   | 2,626          | 870              | 33.1        | 16 | 2,102          | 346              | 16.5        | 29 | △ 524                  |
| 四万十町  | 8,170          | 801              | 9.8         | 33 | 8,357          | 988              | 11.8        | 32 | 187                    |
| 大月町   | 1,913          | 558              | 29.2        | 18 | 1,709          | 354              | 20.7        | 26 | △ 204                  |
| 三原村   | 721            | 262              | 36.3        | 12 | 654            | 195              | 29.8        | 14 | △ 67                   |
| 黒潮町   | 4,886          | 1,792            | 36.7        | 11 | 3,978          | 884              | 22.2        | 24 | △ 908                  |

（平成27年）※就業者

単位：人、%

|       | 常住地（夜間）による就業者数 |                  |             |    | 従業地（昼間）による就業者数 |                  |             |    | 流入者数<br>－流出者数<br>g=e-b |
|-------|----------------|------------------|-------------|----|----------------|------------------|-------------|----|------------------------|
|       | a              | 流出者数（他市町村で従業する者） |             |    | d              | 流入者数（他市町村に常住する者） |             |    |                        |
|       |                | b                | 割合<br>c=b/a | 順位 |                | e                | 割合<br>f=e/d | 順位 |                        |
| 高知県   | 346,468        | 2,964            | 0.9         | —  | 345,833        | 2,329            | 0.7         | —  | △ 635                  |
| 高知市   | 161,977        | 21,805           | 13.5        | 29 | 164,717        | 24,545           | 14.9        | 30 | △ 2,740                |
| 室戸市   | 5,585          | 699              | 12.5        | 31 | 5,562          | 676              | 12.2        | 31 | 23                     |
| 安芸市   | 8,905          | 1,935            | 21.7        | 21 | 9,378          | 2,408            | 25.7        | 19 | △ 473                  |
| 南国市   | 22,962         | 10,681           | 46.5        | 3  | 26,596         | 14,315           | 53.8        | 1  | △ 3,634                |
| 土佐市   | 12,427         | 4,614            | 37.1        | 10 | 11,517         | 3,704            | 32.2        | 10 | 910                    |
| 須崎市   | 10,590         | 1,960            | 18.5        | 25 | 12,089         | 3,459            | 28.6        | 16 | △ 1,499                |
| 宿毛市   | 9,828          | 1,938            | 19.7        | 23 | 10,277         | 2,387            | 23.2        | 23 | △ 449                  |
| 土佐清水市 | 5,493          | 698              | 12.7        | 30 | 5,250          | 455              | 8.7         | 34 | 243                    |
| 四万十市  | 16,539         | 2,527            | 15.3        | 26 | 17,472         | 3,460            | 19.8        | 25 | △ 933                  |
| 香南市   | 16,417         | 7,393            | 45.0        | 4  | 12,689         | 3,665            | 28.9        | 15 | 3,728                  |
| 香美市   | 12,647         | 4,875            | 38.5        | 7  | 11,844         | 4,072            | 34.4        | 9  | 803                    |
| 東洋町   | 1,037          | 283              | 27.3        | 20 | 890            | 136              | 15.3        | 29 | 147                    |
| 奈半利町  | 1,430          | 533              | 37.3        | 9  | 1,477          | 580              | 39.3        | 5  | △ 47                   |
| 田野町   | 1,290          | 506              | 39.2        | 6  | 1,426          | 642              | 45.0        | 3  | △ 136                  |
| 安田町   | 1,333          | 464              | 34.8        | 13 | 1,189          | 320              | 26.9        | 17 | 144                    |
| 北川村   | 676            | 244              | 36.1        | 11 | 675            | 243              | 36.0        | 7  | 1                      |
| 馬路村   | 415            | 31               | 7.5         | 34 | 510            | 126              | 24.7        | 22 | △ 95                   |
| 芸西村   | 1,974          | 633              | 32.1        | 15 | 2,186          | 845              | 38.7        | 6  | △ 212                  |
| 本山町   | 1,762          | 538              | 30.5        | 18 | 1,727          | 503              | 29.1        | 14 | 35                     |
| 大豊町   | 2,047          | 387              | 18.9        | 24 | 2,221          | 561              | 25.3        | 20 | △ 174                  |
| 土佐町   | 1,978          | 428              | 21.6        | 22 | 2,067          | 517              | 25.0        | 21 | △ 89                   |
| 大川村   | 181            | 27               | 14.9        | 27 | 224            | 70               | 31.3        | 12 | △ 43                   |
| いの町   | 10,741         | 5,582            | 52.0        | 2  | 8,689          | 3,530            | 40.6        | 4  | 2,052                  |
| 仁淀川町  | 2,179          | 311              | 14.3        | 28 | 2,516          | 648              | 25.8        | 18 | △ 337                  |
| 中土佐町  | 3,096          | 979              | 31.6        | 16 | 2,693          | 576              | 21.4        | 24 | 403                    |
| 佐川町   | 6,181          | 2,745            | 44.4        | 5  | 4,903          | 1,467            | 29.9        | 13 | 1,278                  |
| 越知町   | 2,626          | 942              | 35.9        | 12 | 2,604          | 920              | 35.3        | 8  | 22                     |
| 檜原町   | 1,847          | 165              | 8.9         | 32 | 1,867          | 185              | 9.9         | 32 | △ 20                   |
| 日高村   | 2,335          | 1,256            | 53.8        | 1  | 2,251          | 1,172            | 52.1        | 2  | 84                     |
| 津野町   | 2,751          | 853              | 31.0        | 17 | 2,257          | 359              | 15.9        | 28 | 494                    |
| 四万十町  | 9,079          | 742              | 8.2         | 33 | 9,223          | 886              | 9.6         | 33 | △ 144                  |
| 大月町   | 2,220          | 645              | 29.1        | 19 | 1,896          | 321              | 16.9        | 27 | 324                    |
| 三原村   | 673            | 252              | 37.4        | 8  | 614            | 193              | 31.4        | 11 | 59                     |
| 黒潮町   | 5,247          | 1,721            | 32.8        | 14 | 4,337          | 811              | 18.7        | 26 | 910                    |



# 高 知 県 の

|            | 人 口            |                |                |               |                |                | 世 帯 数          |
|------------|----------------|----------------|----------------|---------------|----------------|----------------|----------------|
|            | 総 数            | 男              | 女              | 15歳未満         | 15～64歳         | 65歳以上          |                |
|            | 人              | 人              | 人              | 人             | 人              | 人              | 世帯             |
| 平成 29 年(度) | 714 163        | 336 409        | 377 754        | 80 757        | 389 711        | 243 695        | 317 755        |
| 30         | 706 928        | 333 267        | 373 661        | 79 006        | 383 294        | 244 628        | 316 993        |
| 令和 元       | 699 068        | 329 810        | 369 258        | 77 138        | 377 016        | 244 914        | 316 036        |
| 2          | * 691 527      | * 326 531      | * 364 996      | * 75 171      | * 370 997      | * 245 359      | * 315 272      |
| 3          | 684 049        | 323 129        | 360 920        | 73 583        | 365 134        | 245 332        | 314 961        |
| 令和 3 . 7   | 685 376        | 323 745        | 361 631        | 74 016        | 365 840        | 245 520        | 315 291        |
| 8          | 684 994        | 323 595        | 361 399        | 73 812        | 365 721        | 245 461        | 315 218        |
| 9          | 684 479        | 323 320        | 361 159        | 73 710        | 365 388        | 245 381        | 315 130        |
| 10         | 684 049        | 323 129        | 360 920        | 73 583        | 365 134        | 245 332        | 314 961        |
| 11         | 683 433        | 322 833        | 360 600        | 73 340        | 364 816        | 245 277        | 314 779        |
| 12         | 682 827        | 322 534        | 360 293        | 73 168        | 364 481        | 245 178        | 314 588        |
| 4 . 1      | 682 170        | 322 177        | 359 993        | 73 019        | 364 030        | 245 121        | 314 156        |
| 2          | 681 241        | 321 760        | 359 481        | 72 843        | 363 317        | 245 081        | 313 726        |
| 3          | 680 448        | 321 411        | 359 037        | 72 704        | 362 694        | 245 050        | 313 365        |
| 4          | 677 888        | 320 107        | 357 781        | 72 467        | 360 509        | 244 912        | 313 036        |
| 5          | 678 117        | 320 456        | 357 661        | 72 378        | 360 860        | 244 879        | 314 411        |
| 6          | 677 872        | 320 456        | 357 416        | 72 274        | 360 828        | 244 770        | 314 757        |
| 7          | <b>677 450</b> | <b>320 282</b> | <b>357 168</b> | <b>72 120</b> | <b>360 694</b> | <b>244 636</b> | <b>314 746</b> |

備 考 年の時系列は各年10月1日現在、月の時系列は各月1日現在の推計値(令和2年国勢調査確定値基準)。  
但し、\*が付与されている数値は、国勢調査の結果。

資 料 出 所 高 知 県 統 計 分 析 課

関 連 ペ ー ジ 18～27

|            | 物 価                 | 賃 金              |               |               |                | 労 働         |             |
|------------|---------------------|------------------|---------------|---------------|----------------|-------------|-------------|
|            | 2) 消費 者 物 価 指数(高知市) | 調査産業計 平均賃金       | 3) 賃 金 指 数    |               | 4) 調査産業計 雇用指数  | 有 効 求 人 倍 率 | 就 職 率       |
|            |                     |                  | 名 目           | 実 質           |                |             |             |
|            |                     | 円                |               |               |                | 倍           | %           |
| 平成 29 年(度) | 99.2                | 301 653          | 111.8         | 113.7         | 98.1           | 1.20        | 36.9        |
| 30         | 99.6                | 268 851          | 99.6          | 100.1         | 99.6           | 1.27        | 37.5        |
| 令和 元       | 100.1               | 272 488          | 101.0         | 101.0         | 100.5          | 1.27        | 36.0        |
| 2          | 100.0               | 269 637          | 100.0         | 100.0         | 100.0          | 0.99        | 34.1        |
| 3          | 99.7                | ...              | ...           | ...           | ...            | 1.11        | 33.2        |
| 令和 3 . 7   | 99.6                | 271 462          | 100.7         | r)101.2       | 100.1          | 1.08        | 26.1        |
| 8          | 99.8                | 226 381          | 83.9          | r)84.2        | 99.9           | 1.09        | 30.9        |
| 9          | 100.0               | 222 849          | 82.7          | r)82.8        | 99.8           | 1.07        | 32.7        |
| 10         | 99.8                | 227 268          | 84.2          | r)84.5        | 100.6          | 1.09        | 32.8        |
| 11         | 99.9                | 237 044          | 87.9          | r)88.1        | 100.7          | 1.12        | 33.0        |
| 12         | 99.8                | 441 575          | 163.8         | r)164.3       | 100.0          | 1.12        | 34.9        |
| 4 . 1      | 100.1               | 229 457          | 85.1          | r)85.0        | 101            | 1.17        | 23.2        |
| 2          | 100.3               | 224 417          | 83.2          | 83.0          | 101.6          | 1.18        | 28.1        |
| 3          | 100.5               | 237 455          | 88.1          | 87.7          | 100.6          | 1.16        | 53.0        |
| 4          | 100.9               | r)232 942        | r)86.4        | r)85.5        | 101.6          | 1.14        | 28.8        |
| 5          | 101.2               | <b>p)240 990</b> | <b>p)89.4</b> | <b>p)88.3</b> | <b>p)102.3</b> | 1.15        | 34.3        |
| 6          | <b>101.4</b>        | ...              | ...           | ...           | ...            | <b>1.15</b> | <b>35.7</b> |
| 7          | ...                 | ...              | ...           | ...           | ...            | ...         | ...         |

備 考 総合指数 「毎月勤労統計調査」(事業所規模5人以上)

季節調整値 (年度平均は実数)

資 料 出 所 総務省統計局

高知県統計分析課

高知労働局 職業安定課

関 連 ペ ー ジ 36～43

48～63

64

# 主 要 指 標

指数：1) 平成27年=100、2)、3)、4) 令和2年=100

| 商 鋳 工 業     |             |             |               | 電 力 需 要        | 国内銀行の預貸金合計       |                  |            |
|-------------|-------------|-------------|---------------|----------------|------------------|------------------|------------|
| 1) 鋳工業生産指数  |             |             | 大型小売店<br>販売状況 | 高圧・低圧<br>総 計   | 預 金 残 高          | 貸 出 残 高          |            |
| 総 合         | 鋳 業         | 製 造 工 業     |               |                |                  |                  |            |
|             |             |             | 百万円           | 千kWh           | 百万円              | 百万円              |            |
| 104.2       | 95.7        | 104.4       | 70 599        | 4 352 507      | 2 689 032        | 1 524 488        | 平成 29 年(度) |
| 103.1       | 97.2        | 103.3       | 70 779        | 4 144 156      | 2 705 262        | 1 560 793        | 30         |
| 99.3        | 94.1        | 99.4        | 69 738        | 4 041 826      | 2 717 143        | 1 575 053        | 令和 元       |
| 93.0        | 89.4        | 93.1        | 72 528        | 4 005 002      | 2 964 631        | 1 657 423        | 2          |
| 92.1        | 90.8        | 92.2        | …             | 4 080 458      | 3 071 996        | 1 671 163        | 3          |
| 91.7        | 107.4       | 91.3        | 6 217         | 343 837        | 3 053 931        | 1 661 051        | 令和 3 . 7   |
| 91.3        | 92.5        | 91.3        | 6 130         | 377 455        | 3 012 633        | 1 656 348        | 8          |
| 90.6        | 105.6       | 90.3        | 5 746         | 343 603        | 3 001 632        | 1 651 041        | 9          |
| 87.5        | 82.8        | 87.6        | 6 005         | 316 359        | 3 021 816        | 1 655 537        | 10         |
| 88.9        | 89.3        | 89.0        | 6 036         | 295 339        | 3 023 355        | 1 659 666        | 11         |
| 84.8        | 86.5        | 84.9        | 7 968         | 339 356        | 3 086 269        | 1 673 217        | 12         |
| 94.3        | 91.5        | 94.3        | 6 054         | 414 072        | 3 039 933        | 1 667 241        | 4 . 1      |
| 86.2        | 103.1       | 85.9        | 5 227         | 369 923        | 2 999 255        | 1 666 651        | 2          |
| 90.2        | 86.4        | 90.3        | 5 993         | 361 978        | 3 071 996        | 1 671 163        | 3          |
| 94.0        | 100.3       | 93.5        | 5 754         | <b>307 834</b> | 3 138 509        | 1 657 244        | 4          |
| <b>98.1</b> | <b>97.9</b> | <b>98.1</b> | 6 101         | …              | <b>3 132 383</b> | <b>1 658 978</b> | 5          |
| …           | …           | …           | <b>5 786</b>  | …              | …                | …                | 6          |
| …           | …           | …           | …             | …              | …                | …                | 7          |

|                  |         |                       |                                            |         |
|------------------|---------|-----------------------|--------------------------------------------|---------|
| 季節調整済指数(年平均は原指数) |         | 四国電力のデータが公表されなくなった為変更 | 年別は年度末(3月末)残高<br>国内銀行=都銀・地銀・信託・第2地方銀行協会加盟行 | 備 考     |
| 高 知 県 統 計 分 析 課  | 四国経済産業局 | 資源エネルギー庁              | 日本銀行 高知支店                                  | 資 料 出 所 |
| 44～47            | 65      | 66                    | 66                                         | 関連ページ   |

| 青果物の卸売数量及び価格 |            |            |            | 自 動 車<br>保有台数  | 交 通 事 故   |           |          |           |  |
|--------------|------------|------------|------------|----------------|-----------|-----------|----------|-----------|--|
| 野 菜 計        |            | 果 実 計      |            |                | 総 数       | 件 数       | 死 傷 者    |           |  |
| 数 量          | 価 格        | 数 量        | 価 格        | 総 数            |           |           | 総 数      | 死 者       |  |
| t            | 1kg当たり円    | t          | 1kg当たり円    | 台              | 件         | 人         | 人        | 人         |  |
| 36 793       | 271        | 14 030     | 402        | 562 696        | 1 790     | 2 029     | 29       | 2 000     |  |
| 35 246       | 264        | 12 788     | 404        | 562 916        | 1 613     | 1 820     | 29       | 1 791     |  |
| 34 905       | 250        | 12 212     | 389        | 551 289        | 1 556     | 1 733     | 33       | 1 700     |  |
| 36 024       | 275        | 10 773     | 430        | 551 886        | 1 263     | 1 416     | 34       | 1 382     |  |
| 35 777       | 279        | 10 165     | 473        | 550 502        | 1 046     | 1 167     | 25       | 1 142     |  |
| 2 816        | 262        | 791        | 542        | 555 012        | 83        | 89        | 2        | 87        |  |
| 2 715        | 285        | 773        | 534        | 555 126        | 86        | 93        | -        | 93        |  |
| 2 695        | 304        | 734        | 476        | 554 842        | 67        | 72        | 3        | 69        |  |
| 3 376        | 237        | 879        | 456        | 554 528        | 91        | 105       | -        | 105       |  |
| 3 172        | 254        | 957        | 404        | 554 654        | 91        | 95        | -        | 95        |  |
| 3 080        | 282        | 1 226      | 506        | 554 979        | 112       | 127       | 3        | 124       |  |
| 2 606        | 289        | 737        | 474        | 554 858        | 82        | 87        | -        | 87        |  |
| 2 536        | 311        | 982        | 437        | 554 445        | 63        | 65        | 6        | 59        |  |
| 3 092        | 294        | 912        | 460        | 550 502        | 72        | 77        | 2        | 75        |  |
| 3 231        | 301        | 757        | 521        | 551 834        | 69        | 82        | 2        | 80        |  |
| 2 935        | 319        | 689        | 504        | 552 009        | 74        | 82        | -        | 82        |  |
| <b>2 790</b> | <b>280</b> | <b>630</b> | <b>500</b> | <b>552 333</b> | <b>80</b> | <b>91</b> | <b>4</b> | <b>87</b> |  |
| …            | …          | …          | …          | …              | <b>77</b> | <b>86</b> | <b>2</b> | <b>84</b> |  |

|             |         |              |         |
|-------------|---------|--------------|---------|
| 高知市中央卸売市場   | 年は年度末台数 |              | 備 考     |
| 高知市卸売市場 市場課 | 高知運輸支局  | 高知県警察本部交通企画課 | 資 料 出 所 |
| 68          | 69      | 69           | 関連ページ   |



## 高知県の推計人口 月報 (令和4年7月1日現在)

### <人口>

|        |           |                           |
|--------|-----------|---------------------------|
|        | 677,450 人 | (男 320,282 人、女 357,168 人) |
| ・前月差   | △ 422 人   | (男 △ 174 人、女 △ 248 人)     |
| ・前年同月差 | △ 7,926 人 | (男 △ 3,463 人、女 △ 4,463 人) |

### 令和4年6月中の人口動態は422人の減少

#### ○自然増減(出生と死亡の差)

6月中の出生数から死亡数を引いた自然増減は、512人の減少となった。

|    | 出生数 | 死亡数 | 自然増減  |
|----|-----|-----|-------|
| 男  | 140 | 372 | △ 232 |
| 女  | 138 | 418 | △ 280 |
| 総数 | 278 | 790 | △ 512 |

#### 自然増減の推移(人)



#### ○社会増減(転入と転出の差)

6月中の転入から転出を引いた社会増減は、90人の増加となった。

| 転入<br>①=②+③ | 転入       |            | 転出<br>④=⑤+⑥ | 転出       |            | 社会増減<br>⑦=①-④ | うち「転入者-転出者」<br>⑧=②-⑤ |
|-------------|----------|------------|-------------|----------|------------|---------------|----------------------|
|             | 転入者<br>② | 記載その他<br>③ |             | 転出者<br>⑤ | 削除その他<br>⑥ |               |                      |
| 1,472 人     | 1,460 人  | 12 人       | 1,382 人     | 1,369 人  | 13 人       | 90            | 91                   |

※転入及び転出には、県外だけでなく県内市町村間の移動も含む。

〔うち、男: +58人  
女: +32人〕

#### 社会増減(⑦転入-転出)の推移(人)

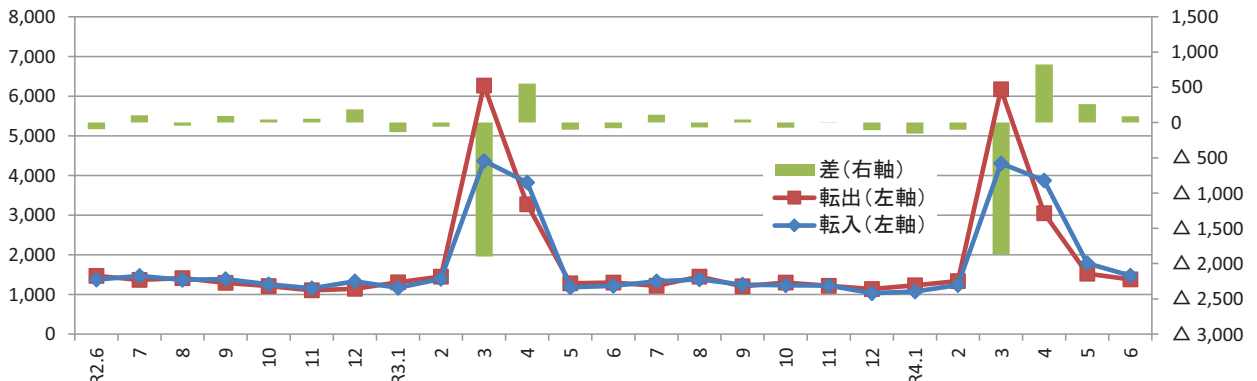

〈参考：高知県の推計人口及び世帯数の推移〉

単位：人、世帯

| 年 月     | 総 数       | 男         | 女         | 世帯数       |
|---------|-----------|-----------|-----------|-----------|
| 平成 22年  | * 764,456 | * 359,134 | * 405,322 | * 321,909 |
| 23年     | 756,390   | 355,136   | 401,254   | 322,052   |
| 24年     | 749,460   | 351,885   | 397,575   | 321,195   |
| 25年     | 742,481   | 348,861   | 393,620   | 320,444   |
| 26年     | 735,125   | 345,559   | 389,566   | 319,555   |
| 27年     | * 728,276 | * 342,672 | * 385,604 | * 319,011 |
| 28年     | 721,256   | 339,479   | 381,777   | 318,440   |
| 29年     | 714,163   | 336,409   | 377,754   | 317,755   |
| 30年     | 706,928   | 333,267   | 373,661   | 316,993   |
| 令和 元年   | 699,068   | 329,810   | 369,258   | 316,036   |
| 2年      | * 691,527 | * 326,531 | * 364,996 | * 315,272 |
| 3年      | 684,049   | 323,129   | 360,920   | 314,961   |
| 令和2年 7月 | 692,734   | 326,924   | 365,810   | 315,494   |
| 8月      | 692,351   | 326,851   | 365,500   | 315,471   |
| 9月      | 691,923   | 326,710   | 365,213   | 315,371   |
| 10月     | * 691,527 | * 326,531 | * 364,996 | * 315,272 |
| 11月     | 691,110   | 326,338   | 364,772   | 315,205   |
| 12月     | 690,640   | 326,106   | 364,534   | 315,087   |
| 令和3年 1月 | 690,325   | 325,968   | 364,357   | 314,926   |
| 2月      | 689,452   | 325,548   | 363,904   | 314,686   |
| 3月      | 688,870   | 325,256   | 363,614   | 314,584   |
| 4月      | 686,374   | 323,989   | 362,385   | 314,268   |
| 5月      | 686,496   | 324,247   | 362,249   | 315,425   |
| 6月      | 685,895   | 323,975   | 361,920   | 315,340   |
| 7月      | 685,376   | 323,745   | 361,631   | 315,291   |
| 8月      | 684,994   | 323,595   | 361,399   | 315,218   |
| 9月      | 684,479   | 323,320   | 361,159   | 315,130   |
| 10月     | 684,049   | 323,129   | 360,920   | 314,961   |
| 11月     | 683,433   | 322,833   | 360,600   | 314,779   |
| 12月     | 682,827   | 322,534   | 360,293   | 314,588   |
| 令和4年 1月 | 682,170   | 322,177   | 359,993   | 314,156   |
| 2月      | 681,241   | 321,760   | 359,481   | 313,726   |
| 3月      | 680,448   | 321,411   | 359,037   | 313,365   |
| 4月      | 677,888   | 320,107   | 357,781   | 313,036   |
| 5月      | 678,117   | 320,456   | 357,661   | 314,411   |
| 6月      | 677,872   | 320,456   | 357,416   | 314,757   |
| 7月      | 677,450   | 320,282   | 357,168   | 314,746   |

(注1) \*が付与された数値は国勢調査の結果です。年の時系列は各年10月1日現在、月の時系列は各月1日現在の推計値です。

(注2) 人口及び世帯数は、国勢調査結果（平成22年11月から平成27年9月までは平成22年確定値、平成27年11月から令和2年9月までは平成27年確定値、令和2年11月以降は令和2年確定値）を基礎とし、これに毎月の住民基本台帳等の増減数を加算した推計値です。

<年齢別(3区分)人口>

単位:人

|       | 総数      | 男       | 女       | 15歳未満  |        |        | 15～64歳  |         |         | 65歳以上   |         |         |
|-------|---------|---------|---------|--------|--------|--------|---------|---------|---------|---------|---------|---------|
|       |         |         |         | 総数     | 男      | 女      | 総数      | 男       | 女       | 総数      | 男       | 女       |
| 県計    | 677,450 | 320,282 | 357,168 | 72,120 | 36,834 | 35,286 | 360,694 | 180,710 | 179,984 | 244,636 | 102,738 | 141,898 |
| 市計    | 560,506 | 264,623 | 295,883 | 61,557 | 31,414 | 30,143 | 308,028 | 153,568 | 154,460 | 190,921 | 79,641  | 111,280 |
| 郡計    | 116,944 | 55,659  | 61,285  | 10,563 | 5,420  | 5,143  | 52,666  | 27,142  | 25,524  | 53,715  | 23,097  | 30,618  |
| 高知市   | 321,710 | 150,301 | 171,409 | 36,530 | 18,602 | 17,928 | 186,037 | 90,896  | 95,141  | 99,143  | 40,803  | 58,340  |
| 室戸市   | 11,135  | 5,373   | 5,762   | 735    | 378    | 357    | 4,470   | 2,419   | 2,051   | 5,930   | 2,576   | 3,354   |
| 安芸市   | 15,740  | 7,466   | 8,274   | 1,382  | 703    | 679    | 7,694   | 3,941   | 3,753   | 6,664   | 2,822   | 3,842   |
| 南国市   | 46,149  | 21,869  | 24,280  | 5,562  | 2,838  | 2,724  | 25,598  | 12,732  | 12,866  | 14,989  | 6,299   | 8,690   |
| 土佐市   | 25,457  | 12,270  | 13,187  | 2,862  | 1,496  | 1,366  | 13,106  | 6,716   | 6,390   | 9,489   | 4,058   | 5,431   |
| 須崎市   | 19,912  | 9,786   | 10,126  | 1,840  | 930    | 910    | 9,812   | 5,328   | 4,484   | 8,260   | 3,528   | 4,732   |
| 宿毛市   | 18,432  | 8,632   | 9,800   | 1,817  | 914    | 903    | 9,054   | 4,558   | 4,496   | 7,561   | 3,160   | 4,401   |
| 土佐清水市 | 11,782  | 5,563   | 6,219   | 803    | 424    | 379    | 4,834   | 2,476   | 2,358   | 6,145   | 2,663   | 3,482   |
| 四万十市  | 31,925  | 15,086  | 16,839  | 3,495  | 1,777  | 1,718  | 16,277  | 8,210   | 8,067   | 12,153  | 5,099   | 7,054   |
| 香南市   | 32,139  | 15,545  | 16,594  | 3,965  | 2,032  | 1,933  | 17,641  | 9,038   | 8,603   | 10,533  | 4,475   | 6,058   |
| 香美市   | 26,125  | 12,732  | 13,393  | 2,566  | 1,320  | 1,246  | 13,505  | 7,254   | 6,251   | 10,054  | 4,158   | 5,896   |
| 安芸郡   | 15,215  | 7,226   | 7,989   | 1,371  | 697    | 674    | 6,982   | 3,681   | 3,301   | 6,862   | 2,848   | 4,014   |
| 東洋町   | 2,081   | 1,035   | 1,046   | 129    | 61     | 68     | 875     | 493     | 382     | 1,077   | 481     | 596     |
| 奈半利町  | 2,966   | 1,365   | 1,601   | 264    | 152    | 112    | 1,284   | 642     | 642     | 1,418   | 571     | 847     |
| 田野町   | 2,415   | 1,120   | 1,295   | 231    | 101    | 130    | 1,124   | 585     | 539     | 1,060   | 434     | 626     |
| 安田町   | 2,235   | 1,079   | 1,156   | 190    | 105    | 85     | 994     | 520     | 474     | 1,051   | 454     | 597     |
| 北川村   | 1,133   | 557     | 576     | 85     | 38     | 47     | 537     | 302     | 235     | 511     | 217     | 294     |
| 馬路村   | 742     | 352     | 390     | 82     | 36     | 46     | 367     | 188     | 179     | 293     | 128     | 165     |
| 芸西村   | 3,643   | 1,718   | 1,925   | 390    | 204    | 186    | 1,801   | 951     | 850     | 1,452   | 563     | 889     |
| 長岡郡   | 6,240   | 2,957   | 3,283   | 435    | 222    | 213    | 2,446   | 1,322   | 1,124   | 3,359   | 1,413   | 1,946   |
| 本山町   | 3,145   | 1,480   | 1,665   | 251    | 123    | 128    | 1,380   | 742     | 638     | 1,514   | 615     | 899     |
| 大豊町   | 3,095   | 1,477   | 1,618   | 184    | 99     | 85     | 1,066   | 580     | 486     | 1,845   | 798     | 1,047   |
| 土佐郡   | 3,971   | 1,902   | 2,069   | 411    | 213    | 198    | 1,679   | 888     | 791     | 1,881   | 801     | 1,080   |
| 土佐町   | 3,622   | 1,720   | 1,902   | 369    | 191    | 178    | 1,509   | 795     | 714     | 1,744   | 734     | 1,010   |
| 大川村   | 349     | 182     | 167     | 42     | 22     | 20     | 170     | 93      | 77      | 137     | 67      | 70      |
| 吾川郡   | 25,336  | 12,108  | 13,228  | 2,347  | 1,233  | 1,114  | 11,897  | 6,057   | 5,840   | 11,092  | 4,818   | 6,274   |
| いの町   | 20,761  | 9,895   | 10,866  | 2,017  | 1,044  | 973    | 10,257  | 5,136   | 5,121   | 8,487   | 3,715   | 4,772   |
| 仁淀川町  | 4,575   | 2,213   | 2,362   | 330    | 189    | 141    | 1,640   | 921     | 719     | 2,605   | 1,103   | 1,502   |
| 高岡郡   | 50,678  | 24,012  | 26,666  | 4,752  | 2,411  | 2,341  | 22,767  | 11,602  | 11,165  | 23,159  | 9,999   | 13,160  |
| 中土佐町  | 5,693   | 2,660   | 3,033   | 438    | 206    | 232    | 2,399   | 1,230   | 1,169   | 2,856   | 1,224   | 1,632   |
| 佐川町   | 12,049  | 5,632   | 6,417   | 1,248  | 637    | 611    | 5,735   | 2,811   | 2,924   | 5,066   | 2,184   | 2,882   |
| 越知町   | 4,939   | 2,300   | 2,639   | 394    | 198    | 196    | 2,183   | 1,095   | 1,088   | 2,362   | 1,007   | 1,355   |
| 禰原町   | 3,170   | 1,554   | 1,616   | 307    | 150    | 157    | 1,349   | 735     | 614     | 1,514   | 669     | 845     |
| 日高村   | 4,700   | 2,235   | 2,465   | 430    | 232    | 198    | 2,189   | 1,108   | 1,081   | 2,081   | 895     | 1,186   |
| 津野町   | 5,133   | 2,443   | 2,690   | 535    | 271    | 264    | 2,221   | 1,139   | 1,082   | 2,377   | 1,033   | 1,344   |
| 四万十町  | 14,994  | 7,188   | 7,806   | 1,400  | 717    | 683    | 6,691   | 3,484   | 3,207   | 6,903   | 2,987   | 3,916   |
| 幡多郡   | 15,504  | 7,454   | 8,050   | 1,247  | 644    | 603    | 6,895   | 3,592   | 3,303   | 7,362   | 3,218   | 4,144   |
| 大月町   | 4,243   | 2,051   | 2,192   | 288    | 144    | 144    | 1,802   | 931     | 871     | 2,153   | 976     | 1,177   |
| 三原村   | 1,399   | 673     | 726     | 98     | 57     | 41     | 634     | 342     | 292     | 667     | 274     | 393     |
| 黒潮町   | 9,862   | 4,730   | 5,132   | 861    | 443    | 418    | 4,459   | 2,319   | 2,140   | 4,542   | 1,968   | 2,574   |

※推計人口は、令和2年国勢調査結果を基礎数値とし、住民基本台帳ネットワークシステムの人口(速報値)を使用して計算しています。

<年齢別(3区分)人口割合>

単位:% 単位:世帯

|       | 15歳未満 |      |      | 15～64歳 |      |      | 65歳以上 |      |      | 推計世帯数   |
|-------|-------|------|------|--------|------|------|-------|------|------|---------|
|       | 総数    | 男    | 女    | 総数     | 男    | 女    | 総数    | 男    | 女    |         |
| 県計    | 10.6  | 11.5 | 9.9  | 53.2   | 56.4 | 50.4 | 36.1  | 32.1 | 39.7 | 314,746 |
| 市計    | 11.0  | 11.9 | 10.2 | 55.0   | 58.0 | 52.2 | 34.1  | 30.1 | 37.6 | 261,233 |
| 郡計    | 9.0   | 9.7  | 8.4  | 45.0   | 48.8 | 41.6 | 45.9  | 41.5 | 50.0 | 53,513  |
| 高知市   | 11.4  | 12.4 | 10.5 | 57.8   | 60.5 | 55.5 | 30.8  | 27.1 | 34.0 | 154,642 |
| 室戸市   | 6.6   | 7.0  | 6.2  | 40.1   | 45.0 | 35.6 | 53.3  | 47.9 | 58.2 | 5,747   |
| 安芸市   | 8.8   | 9.4  | 8.2  | 48.9   | 52.8 | 45.4 | 42.3  | 37.8 | 46.4 | 7,185   |
| 南国市   | 12.1  | 13.0 | 11.2 | 55.5   | 58.2 | 53.0 | 32.5  | 28.8 | 35.8 | 19,948  |
| 土佐市   | 11.2  | 12.2 | 10.4 | 51.5   | 54.7 | 48.5 | 37.3  | 33.1 | 41.2 | 10,304  |
| 須崎市   | 9.2   | 9.5  | 9.0  | 49.3   | 54.4 | 44.3 | 41.5  | 36.1 | 46.7 | 8,669   |
| 宿毛市   | 9.9   | 10.6 | 9.2  | 49.1   | 52.8 | 45.9 | 41.0  | 36.6 | 44.9 | 8,411   |
| 土佐清水市 | 6.8   | 7.6  | 6.1  | 41.0   | 44.5 | 37.9 | 52.2  | 47.9 | 56.0 | 5,989   |
| 四万十市  | 10.9  | 11.8 | 10.2 | 51.0   | 54.4 | 47.9 | 38.1  | 33.8 | 41.9 | 14,802  |
| 香南市   | 12.3  | 13.1 | 11.6 | 54.9   | 58.1 | 51.8 | 32.8  | 28.8 | 36.5 | 13,376  |
| 香美市   | 9.8   | 10.4 | 9.3  | 51.7   | 57.0 | 46.7 | 38.5  | 32.7 | 44.0 | 12,160  |
| 安芸郡   | 9.0   | 9.6  | 8.4  | 45.9   | 50.9 | 41.3 | 45.1  | 39.4 | 50.2 | 7,241   |
| 東洋町   | 6.2   | 5.9  | 6.5  | 42.0   | 47.6 | 36.5 | 51.8  | 46.5 | 57.0 | 1,179   |
| 奈半利町  | 8.9   | 11.1 | 7.0  | 43.3   | 47.0 | 40.1 | 47.8  | 41.8 | 52.9 | 1,398   |
| 田野町   | 9.6   | 9.0  | 10.0 | 46.5   | 52.2 | 41.6 | 43.9  | 38.8 | 48.3 | 1,161   |
| 安田町   | 8.5   | 9.7  | 7.4  | 44.5   | 48.2 | 41.0 | 47.0  | 42.1 | 51.6 | 1,038   |
| 北川村   | 7.5   | 6.8  | 8.2  | 47.4   | 54.2 | 40.8 | 45.1  | 39.0 | 51.0 | 559     |
| 馬路村   | 11.1  | 10.2 | 11.8 | 49.5   | 53.4 | 45.9 | 39.5  | 36.4 | 42.3 | 376     |
| 芸西村   | 10.7  | 11.9 | 9.7  | 49.4   | 55.4 | 44.2 | 39.9  | 32.8 | 46.2 | 1,530   |
| 長岡郡   | 7.0   | 7.5  | 6.5  | 39.2   | 44.7 | 34.2 | 53.8  | 47.8 | 59.3 | 3,218   |
| 本山町   | 8.0   | 8.3  | 7.7  | 43.9   | 50.1 | 38.3 | 48.1  | 41.6 | 54.0 | 1,493   |
| 大豊町   | 5.9   | 6.7  | 5.3  | 34.4   | 39.3 | 30.0 | 59.6  | 54.0 | 64.7 | 1,725   |
| 土佐郡   | 10.4  | 11.2 | 9.6  | 42.3   | 46.7 | 38.2 | 47.4  | 42.1 | 52.2 | 1,780   |
| 土佐町   | 10.2  | 11.1 | 9.4  | 41.7   | 46.2 | 37.5 | 48.2  | 42.7 | 53.1 | 1,587   |
| 大川村   | 12.0  | 12.1 | 12.0 | 48.7   | 51.1 | 46.1 | 39.3  | 36.8 | 41.9 | 193     |
| 吾川郡   | 9.3   | 10.2 | 8.4  | 47.0   | 50.0 | 44.1 | 43.8  | 39.8 | 47.4 | 11,338  |
| いの町   | 9.7   | 10.6 | 9.0  | 49.4   | 51.9 | 47.1 | 40.9  | 37.5 | 43.9 | 8,985   |
| 仁淀川町  | 7.2   | 8.5  | 6.0  | 35.8   | 41.6 | 30.4 | 56.9  | 49.8 | 63.6 | 2,353   |
| 高岡郡   | 9.4   | 10.0 | 8.8  | 44.9   | 48.3 | 41.9 | 45.7  | 41.6 | 49.4 | 22,567  |
| 中土佐町  | 7.7   | 7.7  | 7.6  | 42.1   | 46.2 | 38.5 | 50.2  | 46.0 | 53.8 | 2,623   |
| 佐川町   | 10.4  | 11.3 | 9.5  | 47.6   | 49.9 | 45.6 | 42.0  | 38.8 | 44.9 | 5,101   |
| 越知町   | 8.0   | 8.6  | 7.4  | 44.2   | 47.6 | 41.2 | 47.8  | 43.8 | 51.3 | 2,237   |
| 禰原町   | 9.7   | 9.7  | 9.7  | 42.6   | 47.3 | 38.0 | 47.8  | 43.1 | 52.3 | 1,477   |
| 日高村   | 9.1   | 10.4 | 8.0  | 46.6   | 49.6 | 43.9 | 44.3  | 40.0 | 48.1 | 1,992   |
| 津野町   | 10.4  | 11.1 | 9.8  | 43.3   | 46.6 | 40.2 | 46.3  | 42.3 | 50.0 | 2,173   |
| 四万十町  | 9.3   | 10.0 | 8.7  | 44.6   | 48.5 | 41.1 | 46.0  | 41.6 | 50.2 | 6,964   |
| 幡多郡   | 8.0   | 8.6  | 7.5  | 44.5   | 48.2 | 41.0 | 47.5  | 43.2 | 51.5 | 7,369   |
| 大月町   | 6.8   | 7.0  | 6.6  | 42.5   | 45.4 | 39.7 | 50.7  | 47.6 | 53.7 | 2,154   |
| 三原村   | 7.0   | 8.5  | 5.6  | 45.3   | 50.8 | 40.2 | 47.7  | 40.7 | 54.1 | 649     |
| 黒潮町   | 8.7   | 9.4  | 8.1  | 45.2   | 49.0 | 41.7 | 46.1  | 41.6 | 50.2 | 4,566   |

※世帯数は、令和2年国勢調査結果を基礎数値とし、各市町村の住民基本台帳システムによる数値から計算しています。  
 ※年齢(3区分)別割合の合計は、各区分の割合を算出するにあたり、小数第2位を四捨五入していることから、必ずしも100%とはなりません。

<年齢別(5歳階級)人口>

|       | 0 ~ 4 歳 |        |        | 5 ~ 9 歳 |        |        | 10 ~ 14 歳 |        |        | 15 ~ 19 歳 |        |        |
|-------|---------|--------|--------|---------|--------|--------|-----------|--------|--------|-----------|--------|--------|
|       | 総数      | 男      | 女      | 総数      | 男      | 女      | 総数        | 男      | 女      | 総数        | 男      | 女      |
| 県計    | 20,552  | 10,457 | 10,095 | 24,686  | 12,574 | 12,112 | 26,882    | 13,803 | 13,079 | 28,454    | 14,766 | 13,688 |
| 市計    | 17,659  | 8,954  | 8,705  | 20,960  | 10,690 | 10,270 | 22,938    | 11,770 | 11,168 | 25,025    | 13,012 | 12,013 |
| 郡計    | 2,893   | 1,503  | 1,390  | 3,726   | 1,884  | 1,842  | 3,944     | 2,033  | 1,911  | 3,429     | 1,754  | 1,675  |
| 高知市   | 10,555  | 5,369  | 5,186  | 12,468  | 6,344  | 6,124  | 13,507    | 6,889  | 6,618  | 15,099    | 7,616  | 7,483  |
| 室戸市   | 183     | 89     | 94     | 250     | 126    | 124    | 302       | 163    | 139    | 159       | 82     | 77     |
| 安芸市   | 374     | 183    | 191    | 429     | 218    | 211    | 579       | 302    | 277    | 540       | 256    | 284    |
| 南国市   | 1,710   | 824    | 886    | 1,918   | 999    | 919    | 1,934     | 1,015  | 919    | 2,319     | 1,253  | 1,066  |
| 土佐市   | 892     | 462    | 430    | 953     | 500    | 453    | 1,017     | 534    | 483    | 1,063     | 595    | 468    |
| 須崎市   | 427     | 205    | 222    | 610     | 300    | 310    | 803       | 425    | 378    | 1,077     | 660    | 417    |
| 宿毛市   | 452     | 225    | 227    | 608     | 324    | 284    | 757       | 365    | 392    | 572       | 290    | 282    |
| 土佐清水市 | 185     | 102    | 83     | 285     | 153    | 132    | 333       | 169    | 164    | 248       | 116    | 132    |
| 四万十市  | 988     | 509    | 479    | 1,190   | 597    | 593    | 1,317     | 671    | 646    | 1,055     | 530    | 525    |
| 香南市   | 1,195   | 604    | 591    | 1,340   | 679    | 661    | 1,430     | 749    | 681    | 1,420     | 713    | 707    |
| 香美市   | 698     | 382    | 316    | 909     | 450    | 459    | 959       | 488    | 471    | 1,473     | 901    | 572    |
| 安芸郡   | 365     | 197    | 168    | 507     | 241    | 266    | 499       | 259    | 240    | 412       | 200    | 212    |
| 東洋町   | 39      | 21     | 18     | 40      | 18     | 22     | 50        | 22     | 28     | 48        | 27     | 21     |
| 奈半利町  | 78      | 45     | 33     | 89      | 48     | 41     | 97        | 59     | 38     | 89        | 46     | 43     |
| 田野町   | 63      | 29     | 34     | 90      | 36     | 54     | 78        | 36     | 42     | 60        | 33     | 27     |
| 安田町   | 48      | 29     | 19     | 80      | 44     | 36     | 62        | 32     | 30     | 40        | 24     | 16     |
| 北川村   | 21      | 10     | 11     | 28      | 14     | 14     | 36        | 14     | 22     | 37        | 15     | 22     |
| 馬路村   | 19      | 9      | 10     | 29      | 12     | 17     | 34        | 15     | 19     | 12        | 4      | 8      |
| 芸西村   | 97      | 54     | 43     | 151     | 69     | 82     | 142       | 81     | 61     | 126       | 51     | 75     |
| 長岡郡   | 117     | 59     | 58     | 162     | 82     | 80     | 156       | 81     | 75     | 127       | 58     | 69     |
| 本山町   | 63      | 36     | 27     | 89      | 36     | 53     | 99        | 51     | 48     | 93        | 46     | 47     |
| 大豊町   | 54      | 23     | 31     | 73      | 46     | 27     | 57        | 30     | 27     | 34        | 12     | 22     |
| 土佐郡   | 124     | 65     | 59     | 137     | 75     | 62     | 150       | 73     | 77     | 66        | 30     | 36     |
| 土佐町   | 109     | 57     | 52     | 129     | 70     | 59     | 131       | 64     | 67     | 60        | 29     | 31     |
| 大川村   | 15      | 8      | 7      | 8       | 5      | 3      | 19        | 9      | 10     | 6         | 1      | 5      |
| 吾川郡   | 675     | 353    | 322    | 821     | 440    | 381    | 851       | 440    | 411    | 804       | 417    | 387    |
| いの町   | 578     | 293    | 285    | 717     | 381    | 336    | 722       | 370    | 352    | 748       | 386    | 362    |
| 仁淀川町  | 97      | 60     | 37     | 104     | 59     | 45     | 129       | 70     | 59     | 56        | 31     | 25     |
| 高岡郡   | 1,281   | 655    | 626    | 1,670   | 835    | 835    | 1,801     | 921    | 880    | 1,634     | 854    | 780    |
| 中土佐町  | 100     | 52     | 48     | 159     | 75     | 84     | 179       | 79     | 100    | 145       | 76     | 69     |
| 佐川町   | 301     | 147    | 154    | 460     | 236    | 224    | 487       | 254    | 233    | 475       | 232    | 243    |
| 越知町   | 121     | 62     | 59     | 119     | 61     | 58     | 154       | 75     | 79     | 158       | 77     | 81     |
| 禰原町   | 94      | 44     | 50     | 113     | 54     | 59     | 100       | 52     | 48     | 108       | 79     | 29     |
| 日高村   | 121     | 70     | 51     | 144     | 77     | 67     | 165       | 85     | 80     | 169       | 99     | 70     |
| 津野町   | 136     | 62     | 74     | 180     | 91     | 89     | 219       | 118    | 101    | 155       | 78     | 77     |
| 四万十町  | 408     | 218    | 190    | 495     | 241    | 254    | 497       | 258    | 239    | 424       | 213    | 211    |
| 幡多郡   | 331     | 174    | 157    | 429     | 211    | 218    | 487       | 259    | 228    | 386       | 195    | 191    |
| 大月町   | 69      | 34     | 35     | 90      | 40     | 50     | 129       | 70     | 59     | 86        | 43     | 43     |
| 三原村   | 29      | 18     | 11     | 36      | 22     | 14     | 33        | 17     | 16     | 40        | 21     | 19     |
| 黒潮町   | 233     | 122    | 111    | 303     | 149    | 154    | 325       | 172    | 153    | 260       | 131    | 129    |

※推計人口は、令和2年国勢調査結果を基礎数値とし、住民基本台帳ネットワークシステムの人口(速報値)を使用して計算し

単位:人

| 20～24歳 |        |        | 25～29歳 |        |        | 30～34歳 |        |        | 35～39歳 |        |        |       |
|--------|--------|--------|--------|--------|--------|--------|--------|--------|--------|--------|--------|-------|
| 総数     | 男      | 女      | 総数     | 男      | 女      | 総数     | 男      | 女      | 総数     | 男      | 女      |       |
| 26,501 | 14,132 | 12,369 | 25,369 | 13,220 | 12,149 | 27,019 | 13,628 | 13,391 | 34,098 | 16,998 | 17,100 | 県計    |
| 23,838 | 12,664 | 11,174 | 22,240 | 11,464 | 10,776 | 23,251 | 11,607 | 11,644 | 29,226 | 14,487 | 14,739 | 市計    |
| 2,663  | 1,468  | 1,195  | 3,129  | 1,756  | 1,373  | 3,768  | 2,021  | 1,747  | 4,872  | 2,511  | 2,361  | 郡計    |
| 14,797 | 7,463  | 7,334  | 13,829 | 6,916  | 6,913  | 14,127 | 6,933  | 7,194  | 17,443 | 8,458  | 8,985  | 高知市   |
| 160    | 116    | 44     | 239    | 141    | 98     | 311    | 179    | 132    | 431    | 246    | 185    | 室戸市   |
| 395    | 211    | 184    | 541    | 299    | 242    | 490    | 234    | 256    | 707    | 361    | 346    | 安芸市   |
| 2,238  | 1,139  | 1,099  | 1,982  | 1,034  | 948    | 2,063  | 1,013  | 1,050  | 2,456  | 1,227  | 1,229  | 南国市   |
| 1,013  | 532    | 481    | 959    | 493    | 466    | 1,045  | 534    | 511    | 1,302  | 665    | 637    | 土佐市   |
| 613    | 369    | 244    | 597    | 368    | 229    | 684    | 392    | 292    | 950    | 514    | 436    | 須崎市   |
| 395    | 186    | 209    | 582    | 325    | 257    | 563    | 273    | 290    | 881    | 472    | 409    | 宿毛市   |
| 192    | 116    | 76     | 214    | 131    | 83     | 301    | 163    | 138    | 418    | 213    | 205    | 土佐清水市 |
| 802    | 412    | 390    | 1,142  | 595    | 547    | 1,223  | 624    | 599    | 1,750  | 852    | 898    | 四万十市  |
| 1,412  | 858    | 554    | 1,329  | 736    | 593    | 1,507  | 790    | 717    | 1,711  | 878    | 833    | 香南市   |
| 1,821  | 1,262  | 559    | 826    | 426    | 400    | 937    | 472    | 465    | 1,177  | 601    | 576    | 香美市   |
| 385    | 218    | 167    | 453    | 268    | 185    | 535    | 287    | 248    | 604    | 328    | 276    | 安芸郡   |
| 30     | 24     | 6      | 57     | 33     | 24     | 55     | 31     | 24     | 64     | 42     | 22     | 東洋町   |
| 76     | 38     | 38     | 82     | 40     | 42     | 86     | 46     | 40     | 110    | 60     | 50     | 奈半利町  |
| 61     | 27     | 34     | 61     | 36     | 25     | 105    | 54     | 51     | 100    | 54     | 46     | 田野町   |
| 36     | 16     | 20     | 48     | 30     | 18     | 62     | 32     | 30     | 72     | 41     | 31     | 安田町   |
| 41     | 29     | 12     | 36     | 31     | 5      | 54     | 29     | 25     | 43     | 18     | 25     | 北川村   |
| 17     | 9      | 8      | 36     | 21     | 15     | 32     | 18     | 14     | 41     | 21     | 20     | 馬路村   |
| 124    | 75     | 49     | 133    | 77     | 56     | 141    | 77     | 64     | 174    | 92     | 82     | 芸西村   |
| 118    | 64     | 54     | 155    | 88     | 67     | 171    | 100    | 71     | 222    | 115    | 107    | 長岡郡   |
| 74     | 40     | 34     | 97     | 56     | 41     | 98     | 57     | 41     | 124    | 65     | 59     | 本山町   |
| 44     | 24     | 20     | 58     | 32     | 26     | 73     | 43     | 30     | 98     | 50     | 48     | 大豊町   |
| 88     | 45     | 43     | 95     | 62     | 33     | 135    | 63     | 72     | 168    | 91     | 77     | 土佐郡   |
| 75     | 39     | 36     | 82     | 55     | 27     | 113    | 50     | 63     | 153    | 83     | 70     | 土佐町   |
| 13     | 6      | 7      | 13     | 7      | 6      | 22     | 13     | 9      | 15     | 8      | 7      | 大川村   |
| 657    | 355    | 302    | 679    | 364    | 315    | 854    | 460    | 394    | 1,106  | 563    | 543    | 吾川郡   |
| 556    | 301    | 255    | 590    | 310    | 280    | 748    | 401    | 347    | 958    | 480    | 478    | いの町   |
| 101    | 54     | 47     | 89     | 54     | 35     | 106    | 59     | 47     | 148    | 83     | 65     | 仁淀川町  |
| 1,082  | 563    | 519    | 1,338  | 729    | 609    | 1,643  | 867    | 776    | 2,158  | 1,105  | 1,053  | 高岡郡   |
| 100    | 65     | 35     | 113    | 66     | 47     | 139    | 70     | 69     | 222    | 114    | 108    | 中土佐町  |
| 320    | 151    | 169    | 310    | 166    | 144    | 411    | 215    | 196    | 546    | 268    | 278    | 佐川町   |
| 109    | 53     | 56     | 130    | 65     | 65     | 170    | 91     | 79     | 192    | 100    | 92     | 越知町   |
| 57     | 38     | 19     | 109    | 59     | 50     | 95     | 46     | 49     | 127    | 65     | 62     | 禰原町   |
| 123    | 57     | 66     | 129    | 75     | 54     | 167    | 82     | 85     | 221    | 116    | 105    | 日高村   |
| 73     | 44     | 29     | 123    | 73     | 50     | 142    | 79     | 63     | 221    | 97     | 124    | 津野町   |
| 300    | 155    | 145    | 424    | 225    | 199    | 519    | 284    | 235    | 629    | 345    | 284    | 四万十町  |
| 333    | 223    | 110    | 409    | 245    | 164    | 430    | 244    | 186    | 614    | 309    | 305    | 幡多郡   |
| 75     | 49     | 26     | 117    | 75     | 42     | 101    | 54     | 47     | 160    | 80     | 80     | 大月町   |
| 30     | 16     | 14     | 41     | 23     | 18     | 53     | 29     | 24     | 60     | 31     | 29     | 三原村   |
| 228    | 158    | 70     | 251    | 147    | 104    | 276    | 161    | 115    | 394    | 198    | 196    | 黒潮町   |

ています。



<年齢別(5歳階級)人口>

|       | 40～44歳 |        |        | 45～49歳 |        |        | 50～54歳 |        |        | 55～59歳 |        |        |
|-------|--------|--------|--------|--------|--------|--------|--------|--------|--------|--------|--------|--------|
|       | 総数     | 男      | 女      | 総数     | 男      | 女      | 総数     | 男      | 女      | 総数     | 男      | 女      |
| 県計    | 39,265 | 19,829 | 19,436 | 48,915 | 24,497 | 24,418 | 45,954 | 22,527 | 23,427 | 40,814 | 19,732 | 21,082 |
| 市計    | 33,675 | 16,944 | 16,731 | 42,114 | 20,938 | 21,176 | 39,238 | 19,173 | 20,065 | 33,939 | 16,343 | 17,596 |
| 郡計    | 5,590  | 2,885  | 2,705  | 6,801  | 3,559  | 3,242  | 6,716  | 3,354  | 3,362  | 6,875  | 3,389  | 3,486  |
| 高知市   | 20,324 | 9,988  | 10,336 | 25,952 | 12,738 | 13,214 | 23,996 | 11,496 | 12,500 | 20,257 | 9,676  | 10,581 |
| 室戸市   | 418    | 236    | 182    | 554    | 302    | 252    | 681    | 358    | 323    | 712    | 371    | 341    |
| 安芸市   | 851    | 461    | 390    | 1,005  | 509    | 496    | 1,084  | 559    | 525    | 979    | 490    | 489    |
| 南国市   | 2,877  | 1,426  | 1,451  | 3,328  | 1,647  | 1,681  | 2,996  | 1,472  | 1,524  | 2,617  | 1,238  | 1,379  |
| 土佐市   | 1,451  | 766    | 685    | 1,735  | 918    | 817    | 1,607  | 809    | 798    | 1,424  | 711    | 713    |
| 須崎市   | 943    | 516    | 427    | 1,216  | 608    | 608    | 1,219  | 649    | 570    | 1,176  | 584    | 592    |
| 宿毛市   | 1,062  | 575    | 487    | 1,288  | 641    | 647    | 1,237  | 613    | 624    | 1,126  | 533    | 593    |
| 土佐清水市 | 493    | 254    | 239    | 740    | 387    | 353    | 702    | 360    | 342    | 675    | 333    | 342    |
| 四万十市  | 1,838  | 960    | 878    | 2,342  | 1,205  | 1,137  | 2,139  | 1,078  | 1,061  | 1,878  | 943    | 935    |
| 香南市   | 1,981  | 1,022  | 959    | 2,364  | 1,172  | 1,192  | 2,159  | 1,076  | 1,083  | 1,809  | 858    | 951    |
| 香美市   | 1,437  | 740    | 697    | 1,590  | 811    | 779    | 1,418  | 703    | 715    | 1,286  | 606    | 680    |
| 安芸郡   | 730    | 397    | 333    | 882    | 437    | 445    | 881    | 445    | 436    | 970    | 494    | 476    |
| 東洋町   | 85     | 48     | 37     | 116    | 58     | 58     | 119    | 67     | 52     | 143    | 72     | 71     |
| 奈半利町  | 152    | 80     | 72     | 150    | 66     | 84     | 150    | 63     | 87     | 167    | 92     | 75     |
| 田野町   | 120    | 72     | 48     | 135    | 63     | 72     | 140    | 70     | 70     | 167    | 83     | 84     |
| 安田町   | 103    | 58     | 45     | 134    | 65     | 69     | 133    | 75     | 58     | 163    | 75     | 88     |
| 北川村   | 65     | 36     | 29     | 56     | 33     | 23     | 64     | 32     | 32     | 69     | 38     | 31     |
| 馬路村   | 27     | 13     | 14     | 42     | 19     | 23     | 45     | 23     | 22     | 50     | 25     | 25     |
| 芸西村   | 178    | 90     | 88     | 249    | 133    | 116    | 230    | 115    | 115    | 211    | 109    | 102    |
| 長岡郡   | 226    | 116    | 110    | 306    | 182    | 124    | 290    | 157    | 133    | 353    | 188    | 165    |
| 本山町   | 127    | 71     | 56     | 206    | 120    | 86     | 170    | 84     | 86     | 180    | 96     | 84     |
| 大豊町   | 99     | 45     | 54     | 100    | 62     | 38     | 120    | 73     | 47     | 173    | 92     | 81     |
| 土佐郡   | 184    | 97     | 87     | 201    | 103    | 98     | 214    | 113    | 101    | 232    | 124    | 108    |
| 土佐町   | 166    | 88     | 78     | 192    | 97     | 95     | 192    | 100    | 92     | 205    | 108    | 97     |
| 大川村   | 18     | 9      | 9      | 9      | 6      | 3      | 22     | 13     | 9      | 27     | 16     | 11     |
| 吾川郡   | 1,233  | 632    | 601    | 1,536  | 811    | 725    | 1,507  | 754    | 753    | 1,528  | 733    | 795    |
| いの町   | 1,053  | 531    | 522    | 1,327  | 695    | 632    | 1,288  | 626    | 662    | 1,316  | 611    | 705    |
| 仁淀川町  | 180    | 101    | 79     | 209    | 116    | 93     | 219    | 128    | 91     | 212    | 122    | 90     |
| 高岡郡   | 2,500  | 1,282  | 1,218  | 2,917  | 1,516  | 1,401  | 2,924  | 1,442  | 1,482  | 2,898  | 1,415  | 1,483  |
| 中土佐町  | 272    | 147    | 125    | 331    | 170    | 161    | 359    | 181    | 178    | 321    | 155    | 166    |
| 佐川町   | 642    | 306    | 336    | 747    | 376    | 371    | 698    | 340    | 358    | 700    | 317    | 383    |
| 越知町   | 231    | 116    | 115    | 254    | 136    | 118    | 287    | 141    | 146    | 305    | 151    | 154    |
| 禰原町   | 164    | 82     | 82     | 167    | 95     | 72     | 162    | 81     | 81     | 154    | 76     | 78     |
| 日高村   | 231    | 121    | 110    | 266    | 128    | 138    | 288    | 144    | 144    | 281    | 140    | 141    |
| 津野町   | 266    | 145    | 121    | 296    | 165    | 131    | 291    | 142    | 149    | 271    | 131    | 140    |
| 四万十町  | 694    | 365    | 329    | 856    | 446    | 410    | 839    | 413    | 426    | 866    | 445    | 421    |
| 幡多郡   | 717    | 361    | 356    | 959    | 510    | 449    | 900    | 443    | 457    | 894    | 435    | 459    |
| 大月町   | 167    | 87     | 80     | 261    | 135    | 126    | 241    | 120    | 121    | 212    | 100    | 112    |
| 三原村   | 59     | 31     | 28     | 66     | 39     | 27     | 87     | 45     | 42     | 79     | 42     | 37     |
| 黒潮町   | 491    | 243    | 248    | 632    | 336    | 296    | 572    | 278    | 294    | 603    | 293    | 310    |

※推計人口は、令和2年国勢調査結果を基礎数値とし、住民基本台帳ネットワークシステムの人口(速報値)を使用して計算し

単位:人

| 60～64歳 |        |        | 65～69歳 |        |        | 70～74歳 |        |        | 75～79歳 |        |        |       |
|--------|--------|--------|--------|--------|--------|--------|--------|--------|--------|--------|--------|-------|
| 総数     | 男      | 女      | 総数     | 男      | 女      | 総数     | 男      | 女      | 総数     | 男      | 女      |       |
| 44,305 | 21,381 | 22,924 | 48,511 | 23,280 | 25,231 | 62,234 | 29,376 | 32,858 | 44,923 | 19,782 | 25,141 | 県計    |
| 35,482 | 16,936 | 18,546 | 38,106 | 18,082 | 20,024 | 49,357 | 23,017 | 26,340 | 35,822 | 15,684 | 20,138 | 市計    |
| 8,823  | 4,445  | 4,378  | 10,405 | 5,198  | 5,207  | 12,877 | 6,359  | 6,518  | 9,101  | 4,098  | 5,003  | 郡計    |
| 20,213 | 9,612  | 10,601 | 20,340 | 9,594  | 10,746 | 25,978 | 11,957 | 14,021 | 18,786 | 8,038  | 10,748 | 高知市   |
| 805    | 388    | 417    | 1,066  | 499    | 567    | 1,629  | 767    | 862    | 1,121  | 510    | 611    | 室戸市   |
| 1,102  | 561    | 541    | 1,281  | 614    | 667    | 1,682  | 784    | 898    | 1,272  | 577    | 695    | 安芸市   |
| 2,722  | 1,283  | 1,439  | 3,003  | 1,469  | 1,534  | 3,775  | 1,768  | 2,007  | 2,862  | 1,261  | 1,601  | 南国市   |
| 1,507  | 693    | 814    | 1,785  | 858    | 927    | 2,448  | 1,175  | 1,273  | 1,896  | 852    | 1,044  | 土佐市   |
| 1,337  | 668    | 669    | 1,593  | 753    | 840    | 2,025  | 995    | 1,030  | 1,522  | 693    | 829    | 須崎市   |
| 1,348  | 650    | 698    | 1,617  | 752    | 865    | 2,026  | 933    | 1,093  | 1,273  | 572    | 701    | 宿毛市   |
| 851    | 403    | 448    | 1,113  | 523    | 590    | 1,495  | 731    | 764    | 1,136  | 523    | 613    | 土佐清水市 |
| 2,108  | 1,011  | 1,097  | 2,452  | 1,174  | 1,278  | 3,088  | 1,473  | 1,615  | 2,122  | 930    | 1,192  | 四万十市  |
| 1,949  | 935    | 1,014  | 2,035  | 963    | 1,072  | 2,759  | 1,277  | 1,482  | 2,039  | 943    | 1,096  | 香南市   |
| 1,540  | 732    | 808    | 1,821  | 883    | 938    | 2,452  | 1,157  | 1,295  | 1,793  | 785    | 1,008  | 香美市   |
| 1,130  | 607    | 523    | 1,291  | 626    | 665    | 1,607  | 758    | 849    | 1,182  | 519    | 663    | 安芸郡   |
| 158    | 91     | 67     | 216    | 96     | 120    | 268    | 133    | 135    | 195    | 99     | 96     | 東洋町   |
| 222    | 111    | 111    | 283    | 137    | 146    | 322    | 153    | 169    | 210    | 99     | 111    | 奈半利町  |
| 175    | 93     | 82     | 211    | 110    | 101    | 230    | 114    | 116    | 168    | 67     | 101    | 田野町   |
| 203    | 104    | 99     | 180    | 89     | 91     | 253    | 120    | 133    | 176    | 84     | 92     | 安田町   |
| 72     | 41     | 31     | 100    | 48     | 52     | 112    | 51     | 61     | 92     | 44     | 48     | 北川村   |
| 65     | 35     | 30     | 47     | 23     | 24     | 67     | 34     | 33     | 52     | 20     | 32     | 馬路村   |
| 235    | 132    | 103    | 254    | 123    | 131    | 355    | 153    | 202    | 289    | 106    | 183    | 芸西村   |
| 478    | 254    | 224    | 590    | 319    | 271    | 716    | 365    | 351    | 528    | 222    | 306    | 長岡郡   |
| 211    | 107    | 104    | 250    | 134    | 116    | 325    | 160    | 165    | 250    | 107    | 143    | 本山町   |
| 267    | 147    | 120    | 340    | 185    | 155    | 391    | 205    | 186    | 278    | 115    | 163    | 大豊町   |
| 296    | 160    | 136    | 323    | 163    | 160    | 388    | 203    | 185    | 282    | 119    | 163    | 土佐郡   |
| 271    | 146    | 125    | 295    | 149    | 146    | 356    | 180    | 176    | 267    | 112    | 155    | 土佐町   |
| 25     | 14     | 11     | 28     | 14     | 14     | 32     | 23     | 9      | 15     | 7      | 8      | 大川村   |
| 1,993  | 968    | 1,025  | 2,277  | 1,119  | 1,158  | 2,717  | 1,319  | 1,398  | 1,973  | 924    | 1,049  | 吾川郡   |
| 1,673  | 795    | 878    | 1,863  | 909    | 954    | 2,184  | 1,064  | 1,120  | 1,547  | 719    | 828    | いの町   |
| 320    | 173    | 147    | 414    | 210    | 204    | 533    | 255    | 278    | 426    | 205    | 221    | 仁淀川町  |
| 3,673  | 1,829  | 1,844  | 4,501  | 2,245  | 2,256  | 5,484  | 2,741  | 2,743  | 3,857  | 1,747  | 2,110  | 高岡郡   |
| 397    | 186    | 211    | 521    | 259    | 262    | 713    | 372    | 341    | 478    | 212    | 266    | 中土佐町  |
| 886    | 440    | 446    | 999    | 492    | 507    | 1,168  | 577    | 591    | 868    | 399    | 469    | 佐川町   |
| 347    | 165    | 182    | 440    | 228    | 212    | 509    | 249    | 260    | 404    | 183    | 221    | 越知町   |
| 206    | 114    | 92     | 301    | 160    | 141    | 350    | 165    | 185    | 248    | 108    | 140    | 禰原町   |
| 314    | 146    | 168    | 396    | 192    | 204    | 544    | 267    | 277    | 373    | 179    | 194    | 日高村   |
| 383    | 185    | 198    | 465    | 235    | 230    | 542    | 282    | 260    | 356    | 163    | 193    | 津野町   |
| 1,140  | 593    | 547    | 1,379  | 679    | 700    | 1,658  | 829    | 829    | 1,130  | 503    | 627    | 四万十町  |
| 1,253  | 627    | 626    | 1,423  | 726    | 697    | 1,965  | 973    | 992    | 1,279  | 567    | 712    | 幡多郡   |
| 382    | 188    | 194    | 443    | 242    | 201    | 560    | 300    | 260    | 368    | 171    | 197    | 大月町   |
| 119    | 65     | 54     | 106    | 53     | 53     | 140    | 62     | 78     | 123    | 55     | 68     | 三原村   |
| 752    | 374    | 378    | 874    | 431    | 443    | 1,265  | 611    | 654    | 788    | 341    | 447    | 黒潮町   |

ています。

<年齢別(5歳階級)人口>

単位:人

|       | 80～84歳 |        |        | 85歳以上  |        |        |
|-------|--------|--------|--------|--------|--------|--------|
|       | 総数     | 男      | 女      | 総数     | 男      | 女      |
| 県計    | 37,045 | 14,945 | 22,100 | 51,923 | 15,355 | 36,568 |
| 市計    | 28,654 | 11,527 | 17,127 | 38,982 | 11,331 | 27,651 |
| 郡計    | 8,391  | 3,418  | 4,973  | 12,941 | 4,024  | 8,917  |
| 高知市   | 14,684 | 5,804  | 8,880  | 19,355 | 5,410  | 13,945 |
| 室戸市   | 1,011  | 441    | 570    | 1,103  | 359    | 744    |
| 安芸市   | 1,044  | 403    | 641    | 1,385  | 444    | 941    |
| 南国市   | 2,154  | 880    | 1,274  | 3,195  | 921    | 2,274  |
| 土佐市   | 1,399  | 590    | 809    | 1,961  | 583    | 1,378  |
| 須崎市   | 1,286  | 533    | 753    | 1,834  | 554    | 1,280  |
| 宿毛市   | 1,068  | 436    | 632    | 1,577  | 467    | 1,110  |
| 土佐清水市 | 1,021  | 442    | 579    | 1,380  | 444    | 936    |
| 四万十市  | 1,766  | 705    | 1,061  | 2,725  | 817    | 1,908  |
| 香南市   | 1,622  | 656    | 966    | 2,078  | 636    | 1,442  |
| 香美市   | 1,599  | 637    | 962    | 2,389  | 696    | 1,693  |
| 安芸郡   | 1,109  | 446    | 663    | 1,673  | 499    | 1,174  |
| 東洋町   | 173    | 80     | 93     | 225    | 73     | 152    |
| 奈半利町  | 209    | 76     | 133    | 394    | 106    | 288    |
| 田野町   | 168    | 59     | 109    | 283    | 84     | 199    |
| 安田町   | 201    | 89     | 112    | 241    | 72     | 169    |
| 北川村   | 87     | 35     | 52     | 120    | 39     | 81     |
| 馬路村   | 62     | 22     | 40     | 65     | 29     | 36     |
| 芸西村   | 209    | 85     | 124    | 345    | 96     | 249    |
| 長岡郡   | 567    | 217    | 350    | 958    | 290    | 668    |
| 本山町   | 236    | 95     | 141    | 453    | 119    | 334    |
| 大豊町   | 331    | 122    | 209    | 505    | 171    | 334    |
| 土佐郡   | 289    | 125    | 164    | 599    | 191    | 408    |
| 土佐町   | 271    | 117    | 154    | 555    | 176    | 379    |
| 大川村   | 18     | 8      | 10     | 44     | 15     | 29     |
| 吾川郡   | 1,734  | 674    | 1,060  | 2,391  | 782    | 1,609  |
| いの町   | 1,249  | 483    | 766    | 1,644  | 540    | 1,104  |
| 仁淀川町  | 485    | 191    | 294    | 747    | 242    | 505    |
| 高岡郡   | 3,583  | 1,489  | 2,094  | 5,734  | 1,777  | 3,957  |
| 中土佐町  | 440    | 179    | 261    | 704    | 202    | 502    |
| 佐川町   | 764    | 329    | 435    | 1,267  | 387    | 880    |
| 越知町   | 395    | 166    | 229    | 614    | 181    | 433    |
| 禰原町   | 208    | 92     | 116    | 407    | 144    | 263    |
| 日高村   | 307    | 120    | 187    | 461    | 137    | 324    |
| 津野町   | 394    | 156    | 238    | 620    | 197    | 423    |
| 四万十町  | 1,075  | 447    | 628    | 1,661  | 529    | 1,132  |
| 幡多郡   | 1,109  | 467    | 642    | 1,586  | 485    | 1,101  |
| 大月町   | 302    | 118    | 184    | 480    | 145    | 335    |
| 三原村   | 107    | 44     | 63     | 191    | 60     | 131    |
| 黒潮町   | 700    | 305    | 395    | 915    | 280    | 635    |

※推計人口は、令和2年国勢調査結果を基礎数値とし、住民基本台帳ネットワークシステムの人口(速報値)を使用して計算しています。

<前月中の人口動態>

単位:人

|       | 自然動態 |      |       | 社会動態  |     |       |       |     |       |       | 増減<br>総数 |
|-------|------|------|-------|-------|-----|-------|-------|-----|-------|-------|----------|
|       | 出生者数 | 死亡者数 | 自然増減数 | 転入者数  | その他 | 計     | 転出者数  | その他 | 計     | 社会増減数 |          |
| 県計    | 278  | 790  | △ 512 | 1,460 | 12  | 1,472 | 1,369 | 13  | 1,382 | 90    | △ 422    |
| 市計    | 240  | 610  | △ 370 | 1,219 | 11  | 1,230 | 1,149 | 7   | 1,156 | 74    | △ 296    |
| 郡計    | 38   | 180  | △ 142 | 241   | 1   | 242   | 220   | 6   | 226   | 16    | △ 126    |
| 高知市   | 151  | 300  | △ 149 | 572   | 8   | 580   | 556   | 4   | 560   | 20    | △ 129    |
| 室戸市   | 3    | 27   | △ 24  | 16    | 1   | 17    | 24    | 1   | 25    | △ 8   | △ 32     |
| 安芸市   | 5    | 23   | △ 18  | 25    | 0   | 25    | 36    | 0   | 36    | △ 11  | △ 29     |
| 南国市   | 19   | 33   | △ 14  | 144   | 0   | 144   | 107   | 1   | 108   | 36    | 22       |
| 土佐市   | 11   | 24   | △ 13  | 66    | 1   | 67    | 121   | 0   | 121   | △ 54  | △ 67     |
| 須崎市   | 5    | 29   | △ 24  | 58    | 0   | 58    | 39    | 1   | 40    | 18    | △ 6      |
| 宿毛市   | 6    | 32   | △ 26  | 50    | 0   | 50    | 32    | 0   | 32    | 18    | △ 8      |
| 土佐清水市 | 2    | 26   | △ 24  | 21    | 0   | 21    | 16    | 0   | 16    | 5     | △ 19     |
| 四万十市  | 15   | 46   | △ 31  | 73    | 1   | 74    | 57    | 0   | 57    | 17    | △ 14     |
| 香南市   | 13   | 40   | △ 27  | 106   | 0   | 106   | 85    | 0   | 85    | 21    | △ 6      |
| 香美市   | 10   | 30   | △ 20  | 88    | 0   | 88    | 76    | 0   | 76    | 12    | △ 8      |
| 安芸郡   | 2    | 21   | △ 19  | 51    | 0   | 51    | 33    | 0   | 33    | 18    | △ 1      |
| 東洋町   | 0    | 0    | 0     | 5     | 0   | 5     | 9     | 0   | 9     | △ 4   | △ 4      |
| 奈半利町  | 0    | 6    | △ 6   | 5     | 0   | 5     | 5     | 0   | 5     | 0     | △ 6      |
| 田野町   | 0    | 3    | △ 3   | 7     | 0   | 7     | 5     | 0   | 5     | 2     | △ 1      |
| 安田町   | 1    | 2    | △ 1   | 4     | 0   | 4     | 4     | 0   | 4     | 0     | △ 1      |
| 北川村   | 0    | 2    | △ 2   | 4     | 0   | 4     | 1     | 0   | 1     | 3     | 1        |
| 馬路村   | 0    | 1    | △ 1   | 3     | 0   | 3     | 0     | 0   | 0     | 3     | 2        |
| 芸西村   | 1    | 7    | △ 6   | 23    | 0   | 23    | 9     | 0   | 9     | 14    | 8        |
| 長岡郡   | 0    | 10   | △ 10  | 14    | 1   | 15    | 12    | 1   | 13    | 2     | △ 8      |
| 本山町   | 0    | 3    | △ 3   | 8     | 1   | 9     | 4     | 0   | 4     | 5     | 2        |
| 大豊町   | 0    | 7    | △ 7   | 6     | 0   | 6     | 8     | 1   | 9     | △ 3   | △ 10     |
| 土佐郡   | 2    | 2    | 0     | 6     | 0   | 6     | 13    | 0   | 13    | △ 7   | △ 7      |
| 土佐町   | 2    | 2    | 0     | 6     | 0   | 6     | 13    | 0   | 13    | △ 7   | △ 7      |
| 大川村   | 0    | 0    | 0     | 0     | 0   | 0     | 0     | 0   | 0     | 0     | 0        |
| 吾川郡   | 8    | 33   | △ 25  | 52    | 0   | 52    | 56    | 0   | 56    | △ 4   | △ 29     |
| いの町   | 7    | 28   | △ 21  | 41    | 0   | 41    | 47    | 0   | 47    | △ 6   | △ 27     |
| 仁淀川町  | 1    | 5    | △ 4   | 11    | 0   | 11    | 9     | 0   | 9     | 2     | △ 2      |
| 高岡郡   | 23   | 91   | △ 68  | 93    | 0   | 93    | 86    | 3   | 89    | 4     | △ 64     |
| 中土佐町  | 3    | 11   | △ 8   | 8     | 0   | 8     | 10    | 0   | 10    | △ 2   | △ 10     |
| 佐川町   | 3    | 18   | △ 15  | 20    | 0   | 20    | 26    | 0   | 26    | △ 6   | △ 21     |
| 越知町   | 1    | 11   | △ 10  | 10    | 0   | 10    | 13    | 0   | 13    | △ 3   | △ 13     |
| 橋原町   | 3    | 9    | △ 6   | 7     | 0   | 7     | 6     | 0   | 6     | 1     | △ 5      |
| 日高村   | 0    | 5    | △ 5   | 11    | 0   | 11    | 8     | 0   | 8     | 3     | △ 2      |
| 津野町   | 2    | 9    | △ 7   | 5     | 0   | 5     | 4     | 0   | 4     | 1     | △ 6      |
| 四万十町  | 11   | 28   | △ 17  | 32    | 0   | 32    | 19    | 3   | 22    | 10    | △ 7      |
| 幡多郡   | 3    | 23   | △ 20  | 25    | 0   | 25    | 20    | 2   | 22    | 3     | △ 17     |
| 大月町   | 1    | 5    | △ 4   | 8     | 0   | 8     | 4     | 0   | 4     | 4     | 0        |
| 三原村   | 1    | 3    | △ 2   | 5     | 0   | 5     | 1     | 1   | 2     | 3     | 1        |
| 黒潮町   | 1    | 15   | △ 14  | 12    | 0   | 12    | 15    | 1   | 16    | △ 4   | △ 18     |

## 高知県金融経済概況

### 【概 論】

高知県の景気は、緩やかに持ち直している。

前回の概況公表時（6月上旬）以降の県内景気をみると、個人消費は緩やかながら持ち直しの動きが一段と明確になりつつある。観光ははっきりと持ち直しているほか、設備投資も持ち直しの動きが続いている。他方で、製造業の生産は緩やかに持ち直し続けているものの、そのペースは引き続き低めで推移している。また、住宅投資は増勢が鈍化している。この間、公共投資は引き続き高水準で推移している。そうしたもと、労働需給面での弱さはみられるものの、雇用者所得は持ち直しに転じつつある。

先行きについては、新型コロナウイルス感染症や原材料価格の動向等の影響を受けて、不確実な状況が続くと考えられる。こうした不確実性が県内の企業収益、雇用・所得等に与える影響については、引き続き注視していく必要がある。

### 【各 論】

#### 1. 需要項目別の動向

公共投資は、高水準で推移している。

発注の動きを示す公共工事請負金額をみると、22/6月は前年を下回った（22/6月前年比：▲24.6%）。

設備投資は、持ち直しの動きが続いている。

2021年度の設備投資額（22/6月短観）は、前年度を上回って着地（全産業前年比：+36.9%）。

2022年度の設備投資額は、一部の先における大型投資の剥落の影響から前年度を下回る計画となっているが、多くの先では、維持更新目的やBCP・環境対策目的の投資を底堅く実施していくことが予定されている（同：▲14.0%）。

この間、企業からみた生産設備や営業用設備の過剰感（22/6月短観）は概ね横ばい圏内で推移している（生産・営業用設備判断D.I. <「過剰」-「不足」>、22/3月：+5→22/6月：+3）。

**個人消費は、緩やかながら持ち直しの動きが一段と明確になりつつある。**

大型小売店<sup>1</sup>の販売動向は、緩やかな持ち直しが続いている。家電量販店の販売動向は底堅く推移している。乗用車新車登録台数（22/6月前年比：▲8.1%）は、低水準で推移している。コンビニエンスストアは、緩やかに持ち直している。旅行取扱高は、低水準ながら、このところ持ち直しの動きがみられている。

**観光は、はっきりと持ち直している。**

22/5月の県内の主要観光施設への入込客数（22/5月前年比：+63.9%＜速報値＞）と主要旅館・ホテルの宿泊客数（同：+85.6%）は、ともに前年を上回った。

**住宅投資は、増勢が鈍化している。**

22/5月の新設住宅着工戸数は、前年を下回った（22/5月前年比：▲1.6%）。

## 2. 生産

**製造業の生産は、緩やかに持ち直し続けているが、業種等によるバラツキを伴いつつ、そのペースは引き続き低めで推移している。**

機械は、土木工事向けを中心に緩やかな持ち直しが続いているが、一部では原材料不足の影響を引き続き強く受けている。鉄鋼は、船舶・生産設備向けが牽引する形で緩やかな持ち直しが続いているが、自動車部品向けでは弱含んだ状態が続いている。パルプ・紙・紙加工品は、横ばい圏内で推移している。食料品は、中食向けと外食向けで上下双方向の動きが各々みられるなか、全体では横ばい圏内で推移している。窯業・土石製品は、自動車部品向けで弱含んだ状態が続いているが、全体では底堅く推移している。

## 3. 雇用・所得

**労働需給は、なお弱めながら、求人を増やす動きが広がりを伴いつつ維持されている。**

22/5月の有効求人倍率は、前月より小幅に上昇した（22/5月：1.15倍）。

**雇用者所得については、持ち直しに転じつつある。**

22/4月の1人当りの現金給与総額は、前年を上回った（22/4月前年比：+1.8%＜速報値＞）。

<sup>1</sup> 県内の百貨店、ショッピングセンター、スーパー等。

#### 4. 物価

消費者物価（高知市、生鮮食品を除く総合）は、光熱・水道等が前年を上回ったため、前年比プラスとなった（22/6月前年比：+1.8%）。

#### 5. 企業倒産

企業倒産は、低めの水準で推移している（22/6月：倒産件数0件<前年1件、負債総額35百万円>）。

#### 6. 金融

実質預金（銀行、信金、信組）は、個人預金や公金預金の増加から、前年を上回っている（22/5月末残前年比：+3.7%）。

貸出（同）は、企業向けの増加から、前年を上回っている（同：+0.8%）。

貸出約定平均金利（銀行、信金）は、前月を下回っている（22/5月：1.239%）。

以 上

---

#### 【本文中の使用計数等の出所】

- ・乗用車新車登録台数：四国運輸局「自動車保有台数と販売状況速報」、主要観光施設への入込客数：高知県「月別観光施設利用実績」、新設住宅着工戸数：国土交通省「建築着工統計調査報告」、公共工事請負金額：西日本建設業保証株式会社「高知県内の公共工事動向」、有効求人倍率：厚生労働省「一般職業紹介状況」、現金給与総額：高知県「毎月勤労統計調査地方調査」、消費者物価（高知市、生鮮食品を除く総合）：総務省「消費者物価指数」、企業倒産：東京商工リサーチ「高知県企業倒産状況」。
- ・その他の項目は、日本銀行高知支店が個別に収集したもの。
- ・なお、利用統計は公表月によって異なる。

金融統計・経済指標(2022年5月)

1. 銀行券 (単位:百万円)

|    | 当月中        | 前年同月中      |
|----|------------|------------|
| 発行 | 22,561     | 19,001     |
| 還収 | 11,603     | 8,135      |
|    | 発行超 10,957 | 発行超 10,865 |

2. 金融機関預貸金 (単位:百万円)

|      | 月末残高      |        | 月中増減   |        |
|------|-----------|--------|--------|--------|
|      |           | 前年比(%) |        | 前年同月増減 |
| 預金   | 4,184,071 | 3.7    | -9,320 | -5,825 |
| 実質預金 | 4,183,954 | 3.7    | -8,196 | -5,489 |
| 貸出金  | 1,831,193 | 0.8    | 3,580  | 2,139  |

|           | 実質預金<br>(末残前年比、%) | 貸出金<br>(末残前年比、%) | 貸出約定平均金利<br>(総合、%) |
|-----------|-------------------|------------------|--------------------|
| 2020年     | 8.8               | 6.5              | 1.328              |
| 2021年     | 3.1               | 2.0              | 1.270              |
| 2021/4～6月 | 3.7               | 1.3              | 1.290              |
| 7～9月      | 3.3               | 1.6              | 1.293              |
| 10～12月    | 3.1               | 2.0              | 1.270              |
| 2022/1～3月 | 3.4               | 1.1              | 1.266              |
| 2022/1月   | 3.2               | 2.1              | 1.270              |
| 2月        | 2.2               | 1.4              | 1.269              |
| 3月        | 3.4               | 1.1              | 1.266              |
| 4月        | 3.7               | 0.7              | 1.261              |
| 5月        | 3.7               | 0.8              | 1.239              |

3. 県内宿泊客数

|           | 前年比(%) |       |       |       |
|-----------|--------|-------|-------|-------|
|           | 西部     | 中部    | 東部    | 県全体   |
| 2020年     | -28.2  | -34.0 | -41.7 | -34.3 |
| 2021年     | -8.0   | -5.9  | -13.9 | -6.9  |
| 2021/4～6月 | 223.9  | 109.0 | 115.1 | 117.2 |
| 7～9月      | -15.7  | -18.7 | -13.8 | -17.9 |
| 10～12月    | -15.2  | 1.7   | -5.7  | -1.1  |
| 2022/1～3月 | 53.1   | 31.4  | 62.2  | 35.2  |
| 2022/1月   | 153.9  | 101.7 | 136.0 | 107.5 |
| 2月        | 51.1   | 16.0  | 55.6  | 21.1  |
| 3月        | 15.6   | 7.5   | 35.8  | 10.3  |
| 4月        | 42.3   | 37.8  | 96.5  | 41.6  |
| 5月        | 58.3   | 82.9  | 165.4 | 85.6  |

(注)

【金融機関預貸金】

・国内銀行(ゆうちょ銀行を除く)、信用金庫および信用組合の高知県内店舗ベース。ただし、国内銀行以外の金融機関について、高知県外に本店を置く金融機関は集計対象に含めない。特別国際金融取引勘定(オフショア勘定)を除く。実質預金は、預金から切手手形を控除したもの。貸出金については、中央政府向け貸出を除く。

【貸出約定平均金利】

・高知県内に本店を置く国内銀行(ゆうちょ銀行を除く)、信用金庫の貸出平均金利(ストックベース)を貸出金残高で加重平均したもの。高知県内融資分、当座貸越を含むベース。

【県内宿泊客数※】

・20/6月、20/7月、20/10月、21/1月、21/3月、21/7月、21/10月、21/11月、22/3月に集計対象先の見直しを行っているため、計数は連続していない。直近見直し後は高知県内39先ベース。

※県内宿泊客数の前年同月比は、既存先ベースの値(既存先ベースとは、集計対象先の変更等があった場合、前年同月比を当年および前年とも集計の対象となった先のみで算出したもの)。また、前年比、前年同期比の算出は、月次の既存先の集計額の積み上げによって計算している。

【その他】

・pは速報値、rは訂正值。  
・出所はいずれも日本銀行高知支店。



## 高知県金融経済概況

### 【概 論】

高知県の景気は、緩やかに持ち直している。

前回の概況公表時（7月下旬）以降の県内景気を見ると、個人消費は緩やかながら持ち直しの動きが一段と明確になりつつある。観光ははっきりと持ち直しているほか、設備投資も持ち直しの動きが続いている。他方で、製造業の生産は緩やかに持ち直し続けているものの、そのペースは引き続き低めで推移している。また、住宅投資は増勢が鈍化している。この間、公共投資は引き続き高水準で推移している。そうしたもと、労働需給面での弱さはみられるものの、雇用者所得は持ち直しに転じつつある。

先行きについては、新型コロナウイルス感染症や原材料価格の動向等の影響を受けて、不確実な状況が続くと考えられる。こうした不確実性が県内の企業収益、雇用・所得等に与える影響については、引き続き注視していく必要がある。

### 【各 論】

#### 1. 需要項目別の動向

公共投資は、高水準で推移している。

発注の動きを示す公共工事請負金額をみると、22/7月は前年を下回った（22/7月前年比：▲27.1%＜速報値＞）。

設備投資は、持ち直しの動きが続いている。

2021年度の設備投資額（22/6月短観）は、前年度を上回って着地（全産業前年比：+36.9%）。

2022年度の設備投資額は、一部の先における大型投資の剥落の影響から前年度を下回る計画となっているが、多くの先では、維持更新目的やBCP・環境対策目的の投資を底堅く実施していくことが予定されている（同：▲14.0%）。

この間、企業からみた生産設備や営業用設備の過剰感（22/6月短観）は概ね横ばい圏内で推移している（生産・営業用設備判断D.I.＜「過剰」－「不足」＞、22/3月：+5→22/6月：+3）。

**個人消費は、緩やかながら持ち直しの動きが一段と明確になりつつある。**

大型小売店<sup>1</sup>の販売動向は、緩やかな持ち直しが続いている。家電量販店の販売動向は底堅く推移している。乗用車新車登録台数（22/6月前年比：▲8.1%）は、低水準で推移している。コンビニエンスストアは、緩やかに持ち直している。旅行取扱高は、低水準ながら、このところ持ち直しの動きがみられている。

**観光は、はっきりと持ち直している。**

22/6月の県内の主要観光施設への入込客数（22/6月前年比：+79.6%＜速報値＞）と主要旅館・ホテルの宿泊客数（同：+117.5%）は、ともに前年を上回った。

**住宅投資は、増勢が鈍化している。**

22/6月の新設住宅着工戸数は、前年を上回った（22/6月前年比：+14.8%）。

## 2. 生産

**製造業の生産は、緩やかに持ち直し続けているが、業種等によるバラツキを伴いつつ、そのペースは引き続き低めで推移している。**

機械は、土木工事向けを中心に緩やかな持ち直しが続いているが、一部では原材料不足の影響を引き続き強く受けている。鉄鋼は、船舶・生産設備向けが牽引する形で緩やかな持ち直しが続いているが、自動車部品向けでは弱含んだ状態が続いている。パルプ・紙・紙加工品は、横ばい圏内で推移している。食料品は、中食向けと外食向けで上下双方向の動きが各々みられるなか、全体では横ばい圏内で推移している。窯業・土石製品は、自動車部品向けで弱含んだ状態が続いているが、全体では底堅く推移している。

## 3. 雇用・所得

**労働需給は、なお弱めながら、求人を増やす動きが広がりを含みつつ維持されている。**

22/6月の有効求人倍率は、前月と同水準となった（22/6月：1.15倍）。

**雇用者所得については、持ち直しに転じつつある。**

22/5月の1人当りの現金給与総額は、前年を上回った（22/5月前年比：+0.6%＜速報値＞）。

---

<sup>1</sup> 県内の百貨店、ショッピングセンター、スーパー等。

#### 4. 物価

消費者物価（高知市、生鮮食品を除く総合）は、光熱・水道等が前年を上回ったため、前年比プラスとなった（22/6月前年比：+1.8%）。

#### 5. 企業倒産

企業倒産は、低めの水準で推移している（22/7月：倒産件数0件<前年0件>）。

#### 6. 金融

実質預金（銀行、信金、信組）は、個人預金や公金預金の増加から、前年を上回っている（22/6月末残前年比：+2.9%）。

貸出（同）は、企業向けの増加から、前年を上回っている（同：+0.7%）。

貸出約定平均金利（銀行、信金）は、前月を下回っている（22/6月：1.235%）。

以 上

---

#### 【本文中の使用計数等の出所】

- ・ 乗用車新車登録台数：四国運輸局「自動車保有台数と販売状況速報」、主要観光施設への入込客数：高知県「月別観光施設利用実績」、新設住宅着工戸数：国土交通省「建築着工統計調査報告」、公共工事請負金額：西日本建設業保証株式会社「高知県内の公共工事動向」、有効求人倍率：厚生労働省「一般職業紹介状況」、現金給与総額：高知県「毎月勤労統計調査地方調査」、消費者物価（高知市、生鮮食品を除く総合）：総務省「消費者物価指数」、企業倒産：東京商工リサーチ「高知県企業倒産状況」。
- ・ その他の項目は、日本銀行高知支店が個別に収集したもの。
- ・ なお、利用統計は公表月によって異なる。

金融統計・経済指標(2022年6月)

1. 銀行券 (単位:百万円)

|    | 当月中        | 前年同月中      |
|----|------------|------------|
| 発行 | 31,925     | 36,800     |
| 還収 | 9,171      | 7,757      |
|    | 発行超 22,753 | 発行超 29,042 |

2. 金融機関預貸金 (単位:百万円)

|      | 月末残高      |        | 月中増減   |        |
|------|-----------|--------|--------|--------|
|      |           | 前年比(%) |        | 前年同月増減 |
| 預金   | 4,203,992 | 2.9    | 19,921 | 49,522 |
| 実質預金 | 4,203,882 | 2.9    | 19,928 | 49,558 |
| 貸出金  | 1,832,901 | 0.7    | 1,708  | 3,388  |

|           | 実質預金<br>(末残前年比、%) | 貸出金<br>(末残前年比、%) | 貸出約定平均金利<br>(総合、%) |
|-----------|-------------------|------------------|--------------------|
| 2020年     | 8.8               | 6.5              | 1.328              |
| 2021年     | 3.1               | 2.0              | 1.270              |
| 2021/7～9月 | 3.3               | 1.6              | 1.293              |
| 10～12月    | 3.1               | 2.0              | 1.270              |
| 2022/1～3月 | 3.4               | 1.1              | 1.266              |
| 4～6月      | 2.9               | 0.7              | 1.235              |
| 2022/2月   | 2.2               | 1.4              | 1.269              |
| 3月        | 3.4               | 1.1              | 1.266              |
| 4月        | 3.7               | 0.7              | 1.261              |
| 5月        | 3.7               | 0.8              | 1.239              |
| 6月        | 2.9               | 0.7              | 1.235              |

3. 県内宿泊客数

|           | 前年比(%) |       |       |       |
|-----------|--------|-------|-------|-------|
|           | 西部     | 中部    | 東部    | 県全体   |
| 2020年     | -28.2  | -34.0 | -41.7 | -34.3 |
| 2021年     | -8.0   | -5.9  | -13.9 | -6.9  |
| 2021/7～9月 | -15.7  | -18.7 | -13.8 | -17.9 |
| 10～12月    | -15.2  | 1.7   | -5.7  | -1.1  |
| 2022/1～3月 | 53.1   | 31.4  | 62.2  | 35.2  |
| 4～6月      | 74.8   | 71.6  | 153.3 | 77.1  |
| 2022/2月   | 51.1   | 16.0  | 55.6  | 21.1  |
| 3月        | 15.6   | 7.5   | 35.8  | 10.3  |
| 4月        | 42.3   | 37.8  | 96.5  | 41.6  |
| 5月        | 58.3   | 82.9  | 165.4 | 85.6  |
| 6月        | 174.3  | 105.8 | 209.3 | 117.5 |

(注)

【金融機関預貸金】

・国内銀行(ゆうちょ銀行を除く)、信用金庫および信用組合の高知県内店舗ベース。ただし、国内銀行以外の金融機関について、高知県外に本店を置く金融機関は集計対象に含めない。特別国際金融取引勘定(オフショア勘定)を除く。実質預金は、預金から切手手形を控除したもの。貸出金については、中央政府向け貸出を除く。

【貸出約定平均金利】

・高知県内に本店を置く国内銀行(ゆうちょ銀行を除く)、信用金庫の貸出平均金利(ストックベース)を貸出金残高で加重平均したもの。高知県内融資分、当座貸越を含むベース。

【県内宿泊客数※】

・20/6月、20/7月、20/10月、21/1月、21/3月、21/7月、21/10月、21/11月、22/3月に集計対象先の見直しを行っているため、計数は連続していない。直近見直し後は高知県内39先ベース。

※県内宿泊客数の前年同月比は、既存先ベースの値(既存先ベースとは、集計対象先の変更等があった場合、前年同月比を当年および前年とも集計の対象となった先のみで算出したもの)。また、前年比、前年同期比の算出は、月次の既存先の集計額の積み上げによって計算している。

【その他】

・pは速報値、rは訂正值。  
・出所はいずれも日本銀行高知支店。

# 高知市消費者物価指数〈令和4年6月分〉

総務省統計局 令和4年7月22日公表

高知県統計分析課  
088-823-9345

## 総合で 101.4 (令和2年=100)

### (1) 総合 101.4

前年同月比は 2.0%の上昇 前月比は 0.2%の上昇

### (2) 生鮮食品を除く総合 101.2

前年同月比は 1.8%の上昇 前月比は 0.1%の上昇

### (3) 生鮮食品及びエネルギーを除く総合 99.8

前年同月比は 0.8%の上昇 前月比は 0.2%の上昇

## 前年同月比は 2.0%の上昇

| 前年同月比 | 上昇した主なもの     | 下落した主なもの    |
|-------|--------------|-------------|
|       | 光熱・水道 10.3%  | 保健医療 △1.4%  |
|       | 被服及び履物 3.0%  | 交通・通信 △1.0% |
|       | 食料 2.7%      |             |
|       | 家具・家事用品 2.5% |             |
|       | 住居 1.6%      |             |
|       | 諸雑費 1.3%     |             |
|       | 教養娯楽 0.9%    |             |
|       | 教育 0.5%      |             |

## 前月比は 0.2%の上昇

| 前月比 | 上昇した主なもの     | 下落した主なもの     |
|-----|--------------|--------------|
|     | 家具・家事用品 1.5% | 教養娯楽 △1.5%   |
|     | 住居 0.6%      | 交通・通信 △0.2%  |
|     | 食料 0.5%      | 諸雑費 △0.1%    |
|     | 光熱・水道 0.2%   | 被服及び履物 △0.1% |
|     | 保健医療 0.1%    |              |

(高知市)

|            | 総合    | 食料    | 住居    | 光熱・水道 | 家具・家事用品 | 被服及び履物 | 保健医療  | 交通・通信 | 教育    | 教養娯楽  | 諸雑費   |
|------------|-------|-------|-------|-------|---------|--------|-------|-------|-------|-------|-------|
| ウェイト       | 10000 | 2659  | 2031  | 692   | 398     | 342    | 435   | 1559  | 293   | 900   | 691   |
| 令和3年6月     | 99.4  | 99.8  | 101.1 | 101.3 | 102.9   | 101.7  | 100.8 | 92.5  | 102.8 | 99.4  | 100.6 |
| 令和4年5月     | 101.2 | 102.1 | 102.1 | 111.6 | 103.9   | 104.9  | 99.2  | 91.8  | 103.3 | 101.9 | 102.0 |
| 令和4年6月     | 101.4 | 102.6 | 102.7 | 111.7 | 105.5   | 104.8  | 99.3  | 91.6  | 103.3 | 100.3 | 101.9 |
| 前年同月比(%)   | 2.0   | 2.7   | 1.6   | 10.3  | 2.5     | 3.0    | △1.4  | △1.0  | 0.5   | 0.9   | 1.3   |
| 前月比(%)     | 0.2   | 0.5   | 0.6   | 0.2   | 1.5     | △0.1   | 0.1   | △0.2  | 0.0   | △1.5  | △0.1  |
| 寄与度(前年同月比) |       | 0.73  | 0.33  | 0.73  | 0.10    | 0.11   | △0.06 | △0.14 | 0.01  | 0.08  | 0.09  |
| 寄与度(前月比)   |       | 0.13  | 0.12  | 0.01  | 0.06    | 0.00   | 0.01  | △0.03 | 0.00  | △0.14 | △0.01 |

## 高知市消費者物価指数

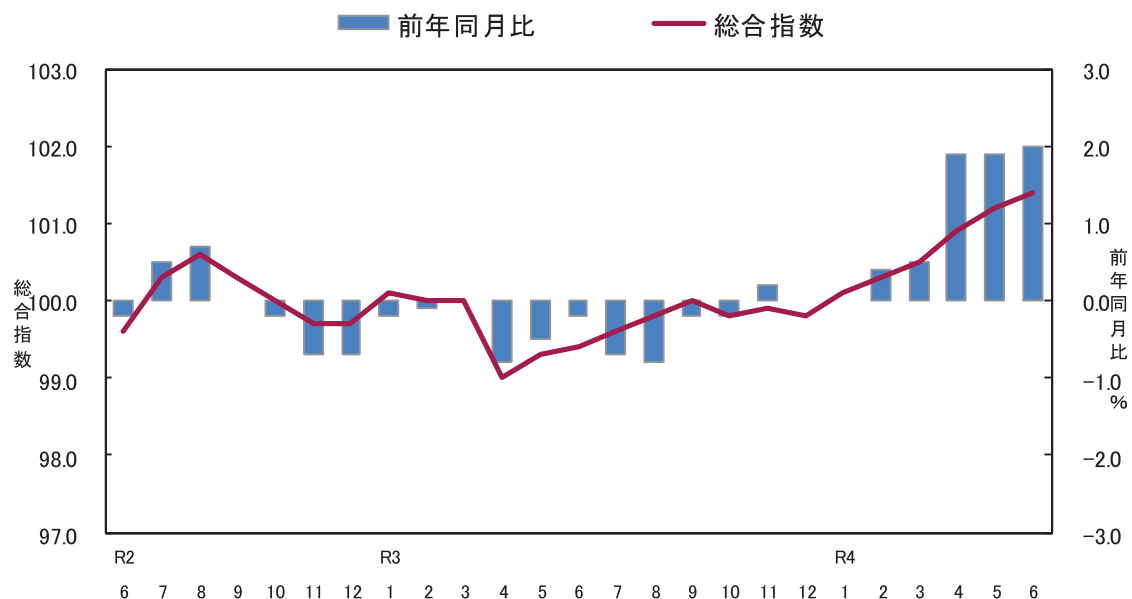

### <参考> 全国消費者物価指数の動向

(令和4年6月分)

総合指数は令和2年を100として101.8となりました。

前月比は同水準となり、前年同月比は2.4%の上昇となりました。

(全国)

|            | 総合    | 食料    | 住居    | 光熱・水道 | 家具・家事用品 | 被服及び履物 | 保健医療   | 交通・通信  | 教育    | 娯楽     | 養老    | 諸雑費 |
|------------|-------|-------|-------|-------|---------|--------|--------|--------|-------|--------|-------|-----|
| ウェイト       | 10000 | 2626  | 2149  | 693   | 387     | 353    | 477    | 1493   | 304   | 911    | 607   |     |
| 令和3年6月     | 99.5  | 99.9  | 100.6 | 101.4 | 101.7   | 101.0  | 99.6   | 93.5   | 100.3 | 101.1  | 100.8 |     |
| 令和4年5月     | 101.8 | 103.4 | 101.1 | 115.2 | 105.1   | 102.4  | 99.0   | 92.8   | 101.1 | 103.6  | 102.1 |     |
| 令和4年6月     | 101.8 | 103.6 | 101.2 | 115.6 | 105.7   | 102.1  | 99.0   | 92.9   | 101.0 | 102.3  | 102.1 |     |
| 前年同月比 (%)  | 2.4   | 3.7   | 0.6   | 14.0  | 3.9     | 1.1    | △ 0.7  | △ 0.7  | 0.7   | 1.2    | 1.2   |     |
| 前月比 (%)    | 0.0   | 0.2   | 0.1   | 0.4   | 0.6     | △ 0.3  | 0.0    | 0.1    | 0.0   | △ 1.2  | △ 0.1 |     |
| 寄与度(前年同月比) | /     | 0.97  | 0.12  | 0.99  | 0.15    | 0.04   | △ 0.03 | △ 0.10 | 0.02  | 0.11   | 0.07  |     |
| 寄与度(前月比)   | /     | 0.06  | 0.02  | 0.03  | 0.02    | △ 0.01 | 0.00   | 0.01   | 0.00  | △ 0.11 | 0.00  |     |

(1) 食料指数 102.6

前月比(+)  
0.5%  
前年同月比(+)  
2.7%

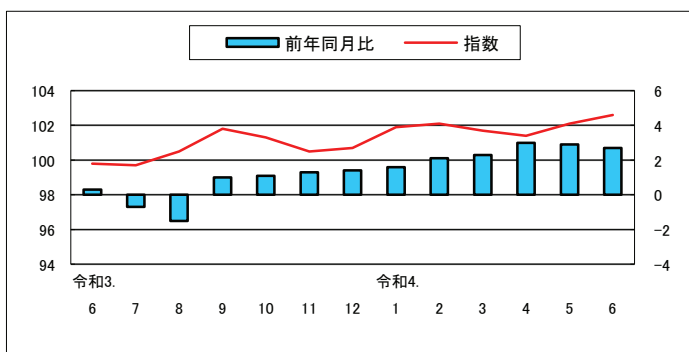

(2) 住居指数 102.7

前月比(+)  
0.6%  
前年同月比(+)  
1.6%

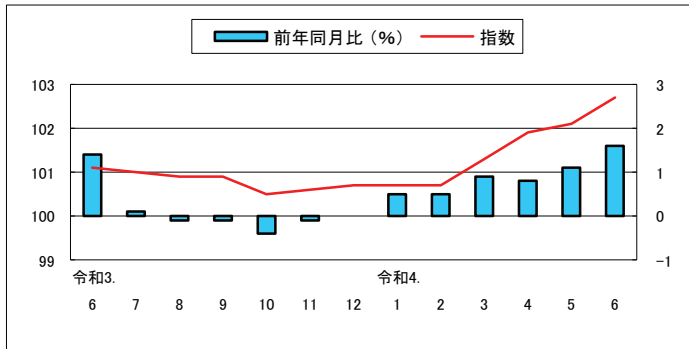

(3) 光熱・水道指数 111.7

前月比(+)  
0.2%  
前年同月比(+)  
10.3%

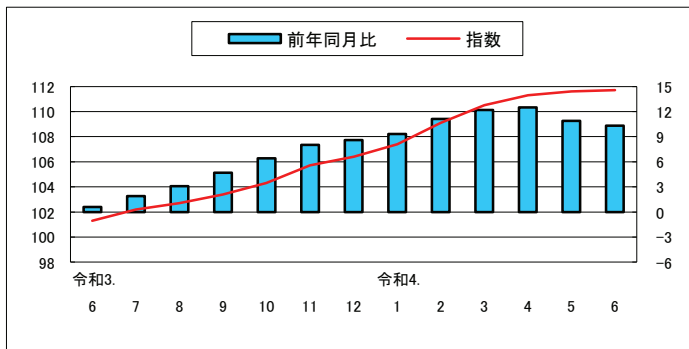

(4) 家具・家事用品指数 105.5

前月比(+)  
1.5%  
前年同月比(+)  
2.5%

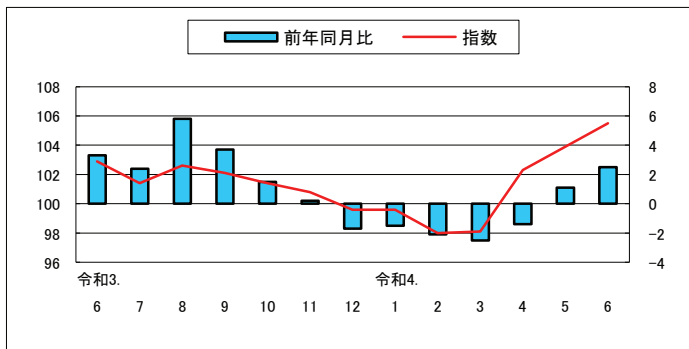

(5) 被服及び履物指数 104.8

前月比(Δ)  
0.1%  
前年同月比(+)  
3.0%

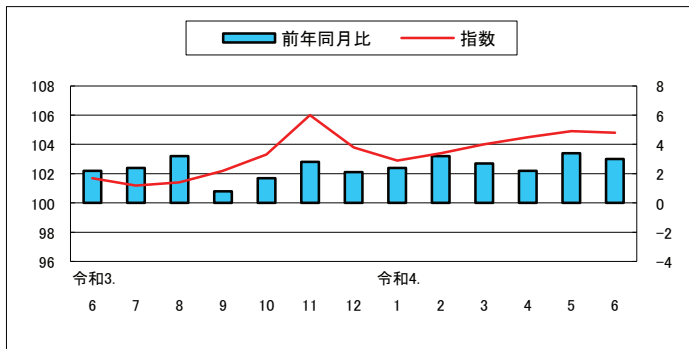

(6) 保健医療指数 99.3

前月比(+) 0.1%  
前年同月比(△) 1.4%

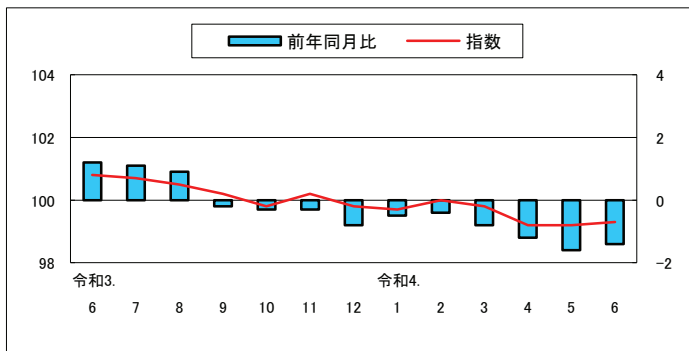

(7) 交通・通信指数 91.6

前月比(△) 0.2%  
前年同月比(△) 1.0%

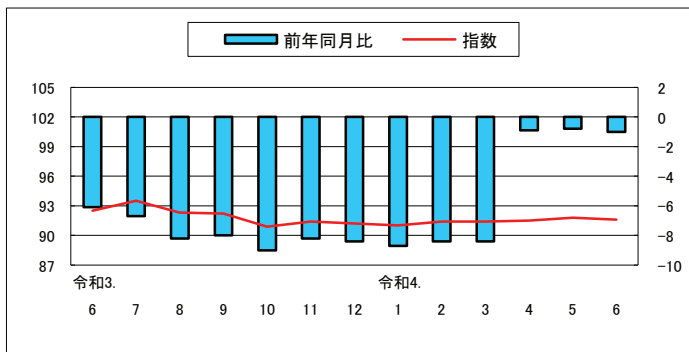

(8) 教育指数 103.3

前月比 0.0%  
前年同月比(+) 0.5%

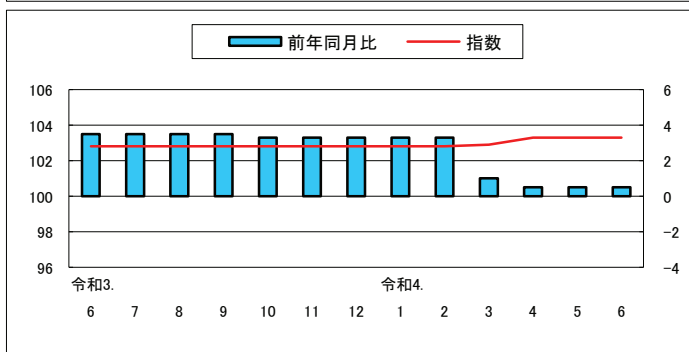

(9) 教養娯楽指数 100.3

前月比(△) 1.5%  
前年同月比(+) 0.9%

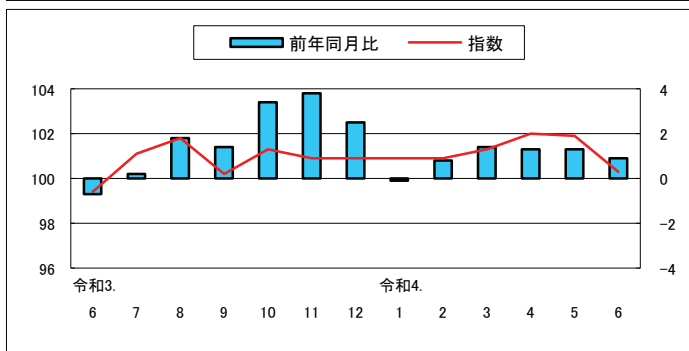

(10) 諸雑費指数 101.9

前月比(△) 0.1%  
前年同月比(+) 1.3%

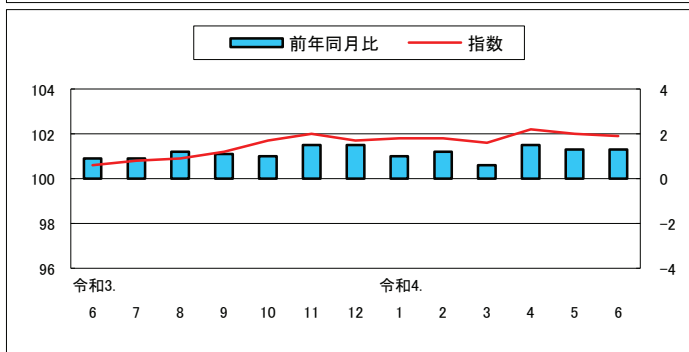



## 高知市中分類指数

(令和2年=100)

| 中 分 類          | ウエイト         | 令和<br>03年<br>平均 | 令和<br>03年<br>6月 | 令和<br>04年<br>5月 | 令和<br>04年<br>6月 | 前月比<br>(%)  | 前年<br>同月比<br>(%) |
|----------------|--------------|-----------------|-----------------|-----------------|-----------------|-------------|------------------|
| <b>総 合</b>     | <b>10000</b> | <b>99.7</b>     | <b>99.4</b>     | <b>101.2</b>    | <b>101.4</b>    | <b>0.2</b>  | <b>2.0</b>       |
| <b>食料</b>      | <b>2659</b>  | <b>100.1</b>    | <b>99.8</b>     | <b>102.1</b>    | <b>102.6</b>    | <b>0.5</b>  | <b>2.7</b>       |
| 穀類             | 206          | 99.0            | 100.5           | 98.9            | 101.3           | 2.5         | 0.8              |
| 魚介類            | 194          | 99.4            | 97.0            | 102.8           | 106.5           | 3.7         | 9.9              |
| 肉類             | 248          | 101.7           | 101.9           | 99.8            | 98.9            | △0.9        | △2.9             |
| 乳卵類            | 118          | 102.3           | 103.9           | 103.8           | 102.1           | △1.7        | △1.8             |
| 野菜・海藻          | 251          | 99.2            | 97.6            | 103.3           | 102.0           | △1.3        | 4.5              |
| 果物             | 101          | 101.2           | 102.9           | 106.7           | 108.6           | 1.8         | 5.6              |
| 油脂・調味料         | 119          | 99.8            | 99.5            | 104.9           | 107.0           | 2.0         | 7.6              |
| 菓子類            | 234          | 99.1            | 98.3            | 100.6           | 102.7           | 2.1         | 4.5              |
| 調理食品           | 394          | 100.8           | 100.5           | 101.6           | 101.9           | 0.3         | 1.4              |
| 飲料             | 164          | 99.4            | 97.9            | 102.3           | 101.2           | △1.0        | 3.3              |
| 酒類             | 132          | 100.7           | 100.3           | 101.3           | 100.7           | △0.5        | 0.4              |
| 外食             | 497          | 100.1           | 100.0           | 102.8           | 102.9           | 0.1         | 2.9              |
| <b>住居</b>      | <b>2031</b>  | <b>100.7</b>    | <b>101.1</b>    | <b>102.1</b>    | <b>102.7</b>    | <b>0.6</b>  | <b>1.6</b>       |
| 家賃             | 1647         | 100.6           | 101.0           | 100.5           | 101.0           | 0.5         | 0.0              |
| 設備修繕・維持        | 384          | 101.3           | 101.5           | 108.9           | 110.2           | 1.2         | 8.6              |
| <b>光熱・水道</b>   | <b>692</b>   | <b>101.7</b>    | <b>101.3</b>    | <b>111.6</b>    | <b>111.7</b>    | <b>0.2</b>  | <b>10.3</b>      |
| 電気代            | 345          | 101.6           | 101.0           | 114.5           | 114.5           | 0.0         | 13.4             |
| ガス代            | 182          | 102.5           | 102.4           | 113.1           | 113.9           | 0.7         | 11.3             |
| 他の光熱           | 16           | 111.2           | 107.3           | 136.5           | 134.9           | △1.2        | 25.8             |
| 上下水道料          | 148          | 100.0           | 100.0           | 100.0           | 100.0           | 0.0         | 0.0              |
| <b>家具・家事用品</b> | <b>398</b>   | <b>101.6</b>    | <b>102.9</b>    | <b>103.9</b>    | <b>105.5</b>    | <b>1.5</b>  | <b>2.5</b>       |
| 家庭用耐久財         | 129          | 101.9           | 104.9           | 107.9           | 108.7           | 0.8         | 3.7              |
| 室内装備品          | 23           | 94.7            | 97.8            | 87.5            | 88.5            | 1.1         | △9.5             |
| 寝具類            | 32           | 105.9           | 107.4           | 106.5           | 108.2           | 1.6         | 0.7              |
| 家事雑貨           | 72           | 99.8            | 99.0            | 103.0           | 107.4           | 4.2         | 8.5              |
| 家事用消耗品         | 100          | 103.5           | 104.2           | 104.0           | 105.4           | 1.3         | 1.1              |
| 家事サービス         | 42           | 100.0           | 100.0           | 100.0           | 100.0           | 0.0         | 0.0              |
| <b>被服及び履物</b>  | <b>342</b>   | <b>102.1</b>    | <b>101.7</b>    | <b>104.9</b>    | <b>104.8</b>    | <b>△0.1</b> | <b>3.0</b>       |
| 衣料             | 134          | 100.2           | 99.2            | 103.9           | 102.5           | △1.4        | 3.4              |
| 和服             | 2            | 100.0           | 100.0           | 100.0           | 100.0           | 0.0         | 0.0              |
| 洋服             | 132          | 100.2           | 99.2            | 104.0           | 102.6           | △1.4        | 3.4              |
| シャツ・セーター・下着類   | 116          | 106.6           | 107.3           | 109.3           | 111.1           | 1.6         | 3.5              |
| シャツ・セーター類      | 80           | 107.6           | 109.1           | 110.0           | 112.2           | 2.0         | 2.8              |
| 下着類            | 36           | 104.2           | 103.2           | 107.9           | 108.5           | 0.5         | 5.1              |
| 履物類            | 46           | 100.0           | 100.0           | 100.0           | 100.0           | 0.0         | 0.0              |
| 他の被服           | 29           | 97.0            | 94.0            | 100.9           | 99.2            | △1.7        | 5.6              |
| 被服関連サービス       | 18           | 101.2           | 101.6           | 102.9           | 102.9           | 0.0         | 1.3              |

## 高知市中分類指数（続き）

（令和2年=100）

| 中 分 類                 | ウエイト        | 令和<br>03年<br>平均 | 令和<br>03年<br>6月 | 令和<br>04年<br>5月 | 令和<br>04年<br>6月 | 前月比<br>(%)  | 前年<br>同月比<br>(%) |
|-----------------------|-------------|-----------------|-----------------|-----------------|-----------------|-------------|------------------|
| <b>保健医療</b>           | <b>435</b>  | <b>100.4</b>    | <b>100.8</b>    | <b>99.2</b>     | <b>99.3</b>     | <b>0.1</b>  | <b>△1.4</b>      |
| 医薬品・健康保持用摂取品          | 121         | 99.5            | 100.4           | 98.3            | 98.6            | 0.3         | △1.8             |
| 保健医療用品・器具             | 93          | 103.2           | 103.9           | 103.4           | 103.6           | 0.2         | △0.2             |
| 保健医療サービス              | 222         | 99.7            | 99.7            | 98.0            | 98.0            | 0.0         | △1.7             |
|                       |             |                 |                 |                 |                 |             |                  |
| <b>交通・通信</b>          | <b>1559</b> | <b>94.0</b>     | <b>92.5</b>     | <b>91.8</b>     | <b>91.6</b>     | <b>△0.2</b> | <b>△1.0</b>      |
| 交通                    | 108         | 100.6           | 100.2           | 101.0           | 99.9            | △1.1        | △0.3             |
| 自動車等関係費               | 967         | 101.6           | 101.4           | 104.4           | 104.2           | △0.2        | 2.8              |
| 通信                    | 485         | 77.4            | 73.0            | 64.6            | 64.6            | 0.0         | △11.5            |
|                       |             |                 |                 |                 |                 |             |                  |
| <b>教育</b>             | <b>293</b>  | <b>102.2</b>    | <b>102.8</b>    | <b>103.3</b>    | <b>103.3</b>    | <b>0.0</b>  | <b>0.5</b>       |
| 授業料等                  | 195         | 99.5            | 99.7            | 100.2           | 100.2           | 0.0         | 0.4              |
| 教科書・学習参考教材            | 8           | 100.1           | 100.1           | 104.0           | 104.0           | 0.0         | 3.8              |
| 補習教育                  | 90          | 108.1           | 109.7           | 110.0           | 110.0           | 0.0         | 0.3              |
|                       |             |                 |                 |                 |                 |             |                  |
| <b>教養娯楽</b>           | <b>900</b>  | <b>100.7</b>    | <b>99.4</b>     | <b>101.9</b>    | <b>100.3</b>    | <b>△1.5</b> | <b>0.9</b>       |
| 教養娯楽用耐久財              | 68          | 99.6            | 99.2            | 102.9           | 102.9           | 0.0         | 3.8              |
| 教養娯楽用品                | 217         | 97.2            | 94.8            | 98.1            | 95.0            | △3.2        | 0.2              |
| 書籍・他の印刷物              | 120         | 101.1           | 100.6           | 102.4           | 102.1           | △0.3        | 1.5              |
| 教養娯楽サービス              | 495         | 102.2           | 101.2           | 103.2           | 101.8           | △1.4        | 0.6              |
|                       |             |                 |                 |                 |                 |             |                  |
| <b>諸雑費</b>            | <b>691</b>  | <b>101.1</b>    | <b>100.6</b>    | <b>102.0</b>    | <b>101.9</b>    | <b>△0.1</b> | <b>1.3</b>       |
| 理美容サービス               | 113         | 100.0           | 100.0           | 100.6           | 100.6           | 0.0         | 0.6              |
| 理美容用品                 | 172         | 99.8            | 98.9            | 100.3           | 99.7            | △0.6        | 0.8              |
| 身の回り用品                | 53          | 98.6            | 98.3            | 102.3           | 102.8           | 0.6         | 4.7              |
| たばこ                   | 48          | 108.5           | 106.8           | 113.5           | 113.5           | 0.0         | 6.3              |
| 他の諸雑費                 | 305         | 101.4           | 101.2           | 101.8           | 101.8           | 0.0         | 0.5              |
|                       |             |                 |                 |                 |                 |             |                  |
| <b>生鮮食品</b>           | <b>370</b>  | <b>99.4</b>     | <b>97.8</b>     | <b>104.4</b>    | <b>105.5</b>    | <b>1.1</b>  | <b>7.9</b>       |
| 生鮮魚介                  | 107         | 98.8            | 95.3            | 101.3           | 106.7           | 5.3         | 11.9             |
| 生鮮野菜                  | 169         | 98.6            | 96.2            | 104.5           | 102.5           | △2.0        | 6.6              |
| 生鮮果物                  | 94          | 101.6           | 103.6           | 107.6           | 109.7           | 1.9         | 5.9              |
| <b>生鮮食品を除く総合</b>      | <b>9630</b> | <b>99.7</b>     | <b>99.4</b>     | <b>101.1</b>    | <b>101.2</b>    | <b>0.1</b>  | <b>1.8</b>       |
| 生鮮食品を除く食料             | 2289        | 100.3           | 100.2           | 101.7           | 102.1           | 0.4         | 1.9              |
| 持家の帰属家賃を除く総合          | 8726        | 99.6            | 99.1            | 101.3           | 101.5           | 0.1         | 2.4              |
| 持家の帰属家賃を除く住居          | 757         | 100.9           | 101.1           | 105.3           | 106.4           | 1.0         | 5.2              |
| 持家の帰属家賃を除く家賃          | 373         | 100.4           | 100.7           | 101.6           | 102.4           | 0.8         | 1.7              |
| 持家の帰属家賃及び生鮮食品を除く総合    | 8356        | 99.6            | 99.2            | 101.2           | 101.3           | 0.1         | 2.1              |
| エネルギー                 | 758         | 104.9           | 104.3           | 117.7           | 117.3           | △0.3        | 12.5             |
| 食料(酒類を除く)及びエネルギーを除く総合 | 6715        | 99.0            | 98.7            | 99.0            | 99.1            | 0.1         | 0.4              |
| 教育関係費                 | 379         | 101.7           | 102.1           | 102.3           | 102.3           | 0.0         | 0.2              |
| 教養娯楽関係費               | 917         | 100.5           | 99.2            | 102.0           | 100.3           | △1.6        | 1.1              |
| 情報通信関係費               | 545         | 80.7            | 77.6            | 69.7            | 69.7            | 0.0         | △10.1            |
| 生鮮食品及びエネルギーを除く総合      | 8872        | 99.3            | 99.0            | 99.7            | 99.8            | 0.2         | 0.8              |

# 高知市消費者物価指数

(令和2年=100)

|                              |       |      | 総合    | 食料    | 住居    | 光熱水道  | 家具・家事用品 | 被服及び履物 | 保健医療  | 交通・通信 | 教育    | 教養娯楽  | 諸雑費   | 生鮮食品を除く総合 | 生鮮食品及びエネルギーを除く総合 | 食料(酒類を除く)及びエネルギーを除く総合 |
|------------------------------|-------|------|-------|-------|-------|-------|---------|--------|-------|-------|-------|-------|-------|-----------|------------------|-----------------------|
| 指<br>年<br>平<br>均             | 平成 22 |      | 95.1  | 88.1  | 101.6 | 86.5  | 95.3    | 90.7   | 96.0  | 97.8  | 107.7 | 100.1 | 98.5  | 95.8      | -                | 99.0                  |
|                              | 23    |      | 94.8  | 88.1  | 101.0 | 88.2  | 90.4    | 91.0   | 95.9  | 98.9  | 105.3 | 95.2  | 102.0 | 95.4      | -                | 97.9                  |
|                              | 24    |      | 94.7  | 88.6  | 100.4 | 89.9  | 91.0    | 90.6   | 95.0  | 99.1  | 105.5 | 94.2  | 101.4 | 95.2      | -                | 97.4                  |
|                              | 25    |      | 94.9  | 88.4  | 99.9  | 92.2  | 89.7    | 89.3   | 94.3  | 100.7 | 105.6 | 93.1  | 102.9 | 95.5      | -                | 97.1                  |
|                              | 26    |      | 97.6  | 92.1  | 100.6 | 97.9  | 94.1    | 91.0   | 95.0  | 103.1 | 107.1 | 95.8  | 106.7 | 97.9      | -                | 99.0                  |
|                              | 27    |      | 98.7  | 95.4  | 100.4 | 96.8  | 95.6    | 94.5   | 95.8  | 101.9 | 107.9 | 97.1  | 107.1 | 98.7      | 98.7             | 99.9                  |
|                              | 28    |      | 98.5  | 97.2  | 100.0 | 93.3  | 94.7    | 96.5   | 96.4  | 98.8  | 107.9 | 98.0  | 107.3 | 98.4      | 99.1             | 100.0                 |
|                              | 29    |      | 99.2  | 98.2  | 99.5  | 95.8  | 97.2    | 96.6   | 97.4  | 99.4  | 108.2 | 98.4  | 107.3 | 99.1      | 99.3             | 99.9                  |
|                              | 30    |      | 99.6  | 98.8  | 99.0  | 99.9  | 94.1    | 95.6   | 98.4  | 100.6 | 107.8 | 99.0  | 107.7 | 99.5      | 99.2             | 99.6                  |
|                              | 令和元   |      | 100.1 | 98.8  | 99.4  | 101.9 | 96.8    | 98.2   | 99.3  | 100.4 | 106.6 | 100.2 | 106.4 | 100.2     | 99.8             | 100.1                 |
|                              | 2     |      | 100.0 | 100.0 | 100.0 | 100.0 | 100.0   | 100.0  | 100.0 | 100.0 | 100.0 | 100.0 | 100.0 | 100.0     | 100.0            | 100.0                 |
|                              | 3     |      | 99.7  | 100.1 | 100.7 | 101.7 | 101.6   | 102.1  | 100.4 | 94.0  | 102.2 | 100.7 | 101.1 | 99.7      | 99.3             | 99.0                  |
|                              | 数     | 令和3. | 6     | 99.4  | 99.8  | 101.1 | 101.3   | 102.9  | 101.7 | 100.8 | 92.5  | 102.8 | 99.4  | 100.6     | 99.4             | 99.0                  |
| 7                            |       |      | 99.6  | 99.7  | 101.0 | 102.2 | 101.4   | 101.2  | 100.7 | 93.5  | 102.8 | 101.1 | 100.8 | 99.7      | 99.2             | 98.9                  |
| 8                            |       |      | 99.8  | 100.5 | 100.9 | 102.7 | 102.6   | 101.4  | 100.5 | 92.3  | 102.8 | 101.8 | 100.9 | 99.7      | 99.2             | 98.8                  |
| 9                            |       |      | 100.0 | 101.8 | 100.9 | 103.4 | 102.1   | 102.2  | 100.2 | 92.2  | 102.8 | 100.2 | 101.2 | 99.7      | 99.0             | 98.6                  |
| 10                           |       |      | 99.8  | 101.3 | 100.5 | 104.3 | 101.4   | 103.3  | 99.8  | 90.9  | 102.8 | 101.3 | 101.7 | 99.5      | 98.7             | 98.2                  |
| 11                           |       |      | 99.9  | 100.5 | 100.6 | 105.7 | 100.8   | 106.0  | 100.2 | 91.4  | 102.8 | 100.9 | 102.0 | 99.9      | 98.9             | 98.3                  |
| 12                           |       |      | 99.8  | 100.7 | 100.7 | 106.4 | 99.6    | 103.8  | 99.8  | 91.2  | 102.8 | 100.9 | 101.7 | 99.7      | 98.6             | 98.1                  |
| 令和4.                         |       | 1    | 100.1 | 101.9 | 100.7 | 107.4 | 99.6    | 102.9  | 99.7  | 91.0  | 102.8 | 100.9 | 101.8 | 99.8      | 98.7             | 98.0                  |
| 2                            |       |      | 100.3 | 102.1 | 100.7 | 109.1 | 98.0    | 103.4  | 100.0 | 91.4  | 102.8 | 100.9 | 101.8 | 100.0     | 98.7             | 97.9                  |
| 3                            |       |      | 100.5 | 101.7 | 101.3 | 110.5 | 98.1    | 104.0  | 99.8  | 91.4  | 102.9 | 101.3 | 101.6 | 100.4     | 99.0             | 98.2                  |
| 4                            |       |      | 100.9 | 101.4 | 101.9 | 111.3 | 102.3   | 104.5  | 99.2  | 91.5  | 103.3 | 102.0 | 102.2 | 100.8     | 99.4             | 98.8                  |
| 5                            |       |      | 101.2 | 102.1 | 102.1 | 111.6 | 103.9   | 104.9  | 99.2  | 91.8  | 103.3 | 101.9 | 102.0 | 101.1     | 99.7             | 99.0                  |
| 6                            |       |      | 101.4 | 102.6 | 102.7 | 111.7 | 105.5   | 104.8  | 99.3  | 91.6  | 103.3 | 100.3 | 101.9 | 101.2     | 99.8             | 99.1                  |
| 前<br>月<br>比<br>(%)           | 令和3.  | 6    | 0.1   | 0.6   | 0.1   | 0.7   | 0.1     | 0.3    | △0.1  | △0.1  | 0.0   | △1.1  | △0.2  | 0.0       | △0.1             | △0.2                  |
|                              | 7     |      | 0.3   | △0.1  | △0.1  | 0.9   | △1.5    | △0.5   | △0.1  | 1.1   | 0.0   | 1.7   | 0.2   | 0.3       | 0.2              | 0.2                   |
|                              | 8     |      | 0.1   | 0.7   | △0.1  | 0.5   | 1.2     | 0.2    | △0.2  | △1.2  | 0.0   | 0.7   | 0.1   | 0.0       | △0.1             | △0.1                  |
|                              | 9     |      | 0.3   | 1.4   | 0.0   | 0.7   | △0.5    | 0.8    | △0.3  | △0.1  | 0.0   | △1.6  | 0.3   | △0.1      | △0.1             | △0.2                  |
|                              | 10    |      | △0.2  | △0.5  | △0.4  | 0.9   | △0.6    | 1.0    | △0.4  | △1.4  | 0.0   | 1.0   | 0.5   | △0.1      | △0.3             | △0.3                  |
|                              | 11    |      | 0.1   | △0.8  | 0.0   | 1.4   | △0.6    | 2.7    | 0.4   | 0.6   | 0.0   | △0.4  | 0.3   | 0.4       | 0.1              | 0.1                   |
|                              | 12    |      | △0.1  | 0.2   | 0.1   | 0.6   | △1.2    | △2.1   | △0.4  | △0.2  | 0.0   | 0.0   | △0.3  | △0.2      | △0.2             | △0.2                  |
|                              | 令和4.  | 1    | 0.3   | 1.2   | 0.1   | 1.0   | 0.0     | △0.9   | △0.1  | △0.3  | 0.0   | 0.0   | 0.1   | 0.2       | 0.1              | △0.1                  |
|                              | 2     |      | 0.2   | 0.1   | 0.0   | 1.6   | △1.6    | 0.5    | 0.3   | 0.5   | 0.0   | 0.0   | 0.0   | 0.2       | 0.0              | 0.0                   |
|                              | 3     |      | 0.2   | △0.4  | 0.6   | 1.3   | 0.1     | 0.5    | △0.2  | 0.0   | 0.1   | 0.3   | △0.2  | 0.3       | 0.3              | 0.2                   |
|                              | 4     |      | 0.4   | △0.3  | 0.5   | 0.7   | 4.2     | 0.5    | △0.6  | 0.0   | 0.3   | 0.8   | 0.6   | 0.5       | 0.4              | 0.6                   |
|                              | 5     |      | 0.3   | 0.6   | 0.3   | 0.2   | 1.6     | 0.4    | 0.0   | 0.3   | 0.0   | △0.2  | △0.2  | 0.2       | 0.2              | 0.2                   |
|                              | 6     |      | 0.2   | 0.5   | 0.6   | 0.2   | 1.5     | △0.1   | 0.1   | △0.2  | 0.0   | △1.5  | △0.1  | 0.1       | 0.2              | 0.1                   |
| 前<br>年<br>同<br>月<br>比<br>(%) | 令和3.  | 6    | △0.2  | 0.3   | 1.4   | 0.6   | 3.3     | 2.2    | 1.2   | △6.1  | 3.5   | △0.7  | 0.9   | △0.2      | △0.7             | △1.0                  |
|                              | 7     |      | △0.7  | △0.7  | 0.1   | 1.9   | 2.4     | 2.4    | 1.1   | △6.7  | 3.5   | 0.2   | 0.9   | △0.4      | △1.0             | △1.4                  |
|                              | 8     |      | △0.8  | △1.5  | △0.1  | 3.1   | 5.8     | 3.2    | 0.9   | △8.2  | 3.5   | 1.8   | 1.2   | △0.4      | △1.0             | △1.3                  |
|                              | 9     |      | △0.2  | 1.0   | △0.1  | 4.7   | 3.7     | 0.8    | △0.2  | △8.0  | 3.5   | 1.4   | 1.1   | △0.3      | △1.0             | △1.5                  |
|                              | 10    |      | △0.2  | 1.1   | △0.4  | 6.4   | 1.5     | 1.7    | △0.3  | △9.0  | 3.3   | 3.4   | 1.0   | △0.4      | △1.3             | △1.9                  |
|                              | 11    |      | 0.2   | 1.3   | △0.1  | 8.0   | 0.2     | 2.8    | △0.3  | △8.2  | 3.3   | 3.8   | 1.5   | 0.1       | △1.1             | △1.8                  |
|                              | 12    |      | 0.0   | 1.4   | 0.0   | 8.6   | △1.7    | 2.1    | △0.8  | △8.4  | 3.3   | 2.5   | 1.5   | △0.2      | △1.5             | △2.1                  |
|                              | 令和4.  | 1    | 0.0   | 1.6   | 0.5   | 9.3   | △1.5    | 2.4    | △0.5  | △8.7  | 3.3   | △0.1  | 1.0   | △0.3      | △1.5             | △2.3                  |
|                              | 2     |      | 0.4   | 2.1   | 0.5   | 11.1  | △2.1    | 3.2    | △0.4  | △8.4  | 3.3   | 0.8   | 1.2   | 0.0       | △1.4             | △2.1                  |
|                              | 3     |      | 0.5   | 2.3   | 0.9   | 12.2  | △2.5    | 2.7    | △0.8  | △8.4  | 1.0   | 1.4   | 0.6   | 0.2       | △1.2             | △2.1                  |
|                              | 4     |      | 1.9   | 3.0   | 0.8   | 12.5  | △1.4    | 2.2    | △1.2  | △0.9  | 0.5   | 1.3   | 1.5   | 1.6       | 0.3              | △0.1                  |
|                              | 5     |      | 1.9   | 2.9   | 1.1   | 10.9  | 1.1     | 3.4    | △1.6  | △0.8  | 0.5   | 1.3   | 1.3   | 1.6       | 0.5              | 0.1                   |
|                              | 6     |      | 2.0   | 2.7   | 1.6   | 10.3  | 2.5     | 3.0    | △1.4  | △1.0  | 0.5   | 0.9   | 1.3   | 1.8       | 0.8              | 0.4                   |

# 高知市消費者物価指数年平均

(令和2年=100)

| 年     | 総合    | 前年比<br>(%) | 食料    | 住居    | 光熱<br>水道 | 家具<br>家事用品 | 被服及び<br>履物 | 保健医療  | 交通<br>通信 | 教育    | 教養娯楽  | 諸雑費   | 生鮮食品<br>を除く<br>総合 | 生鮮食品及び<br>エネルギー<br>を除く総合 | 食料(酒類を<br>除く)及びエネルギー<br>を除く総合 |
|-------|-------|------------|-------|-------|----------|------------|------------|-------|----------|-------|-------|-------|-------------------|--------------------------|-------------------------------|
|       |       |            |       |       |          |            |            |       |          |       |       |       |                   |                          |                               |
| 昭和 45 | 31.7  | -          | 27.4  | 33.5  | 29.5     | 76.3       | 27.5       | 38.5  | 39.2     | 17.2  | 40.4  | 32.2  | 32.1              | -                        | -                             |
| 46    | 34.1  | 7.2        | 29.4  | 34.4  | 30.8     | 80.4       | 30.4       | 39.2  | 41.6     | 18.9  | 44.5  | 34.0  | 34.4              | -                        | -                             |
| 47    | 36.0  | 5.5        | 30.8  | 38.4  | 31.0     | 82.3       | 32.2       | 42.8  | 44.2     | 20.2  | 46.4  | 36.3  | 36.4              | -                        | -                             |
| 48    | 40.4  | 12.3       | 35.0  | 42.1  | 31.8     | 93.5       | 39.8       | 42.1  | 47.8     | 22.1  | 51.7  | 38.3  | 40.9              | -                        | -                             |
| 49    | 49.1  | 21.8       | 43.8  | 47.6  | 40.7     | 121.1      | 48.1       | 45.6  | 57.3     | 26.2  | 63.3  | 43.9  | 49.8              | -                        | -                             |
| 50    | 54.9  | 11.7       | 49.7  | 50.6  | 45.2     | 126.8      | 51.0       | 52.3  | 64.1     | 33.5  | 72.8  | 49.4  | 55.5              | -                        | -                             |
| 51    | 60.1  | 9.4        | 54.1  | 56.3  | 49.7     | 129.3      | 57.0       | 55.9  | 70.3     | 38.3  | 77.0  | 57.9  | 60.6              | -                        | -                             |
| 52    | 65.5  | 9.0        | 57.8  | 63.5  | 54.1     | 136.0      | 62.9       | 59.0  | 81.1     | 44.2  | 81.8  | 62.0  | 66.3              | -                        | -                             |
| 53    | 68.4  | 4.4        | 59.4  | 70.8  | 53.6     | 137.5      | 66.9       | 64.4  | 81.8     | 49.2  | 84.8  | 63.4  | 69.7              | -                        | -                             |
| 54    | 70.6  | 3.3        | 60.6  | 72.8  | 55.0     | 141.3      | 71.0       | 65.2  | 87.4     | 51.9  | 86.3  | 65.0  | 72.1              | -                        | -                             |
| 55    | 76.2  | 7.8        | 65.4  | 76.3  | 74.2     | 154.3      | 74.2       | 66.1  | 93.4     | 54.7  | 92.5  | 71.5  | 77.1              | -                        | -                             |
| 56    | 79.2  | 3.9        | 67.7  | 79.0  | 78.1     | 164.3      | 77.5       | 68.4  | 95.9     | 57.4  | 96.8  | 74.2  | 80.4              | -                        | -                             |
| 57    | 81.5  | 2.9        | 68.6  | 80.9  | 81.8     | 162.0      | 82.5       | 70.6  | 101.0    | 61.6  | 98.9  | 76.0  | 83.0              | -                        | -                             |
| 58    | 82.3  | 0.9        | 70.0  | 82.1  | 81.5     | 164.3      | 78.6       | 71.2  | 100.5    | 64.6  | 101.4 | 78.8  | 83.7              | -                        | -                             |
| 59    | 84.1  | 2.2        | 71.9  | 83.6  | 80.9     | 171.5      | 80.1       | 73.5  | 101.3    | 66.7  | 103.4 | 80.8  | 85.5              | -                        | -                             |
| 60    | 86.0  | 2.4        | 73.8  | 85.5  | 81.4     | 172.6      | 83.3       | 78.0  | 102.6    | 68.7  | 105.5 | 81.9  | 87.3              | -                        | -                             |
| 61    | 86.4  | 0.4        | 74.0  | 86.4  | 79.0     | 171.9      | 83.9       | 79.4  | 102.2    | 70.4  | 107.0 | 83.0  | 87.7              | -                        | -                             |
| 62    | 86.2  | -0.2       | 73.5  | 88.3  | 74.8     | 169.3      | 83.3       | 80.9  | 102.2    | 70.9  | 107.4 | 83.7  | 87.7              | -                        | -                             |
| 63    | 86.9  | 0.8        | 74.8  | 89.4  | 73.5     | 168.8      | 84.3       | 80.8  | 102.0    | 72.0  | 107.7 | 83.7  | 88.1              | -                        | -                             |
| 平成 元  | 88.7  | 2.1        | 76.4  | 90.7  | 73.2     | 170.3      | 89.7       | 82.0  | 103.5    | 74.2  | 109.2 | 83.7  | 90.0              | -                        | -                             |
| 2     | 91.6  | 3.3        | 81.0  | 92.9  | 73.5     | 169.1      | 93.1       | 82.3  | 104.1    | 76.7  | 112.6 | 85.3  | 91.8              | -                        | -                             |
| 3     | 94.1  | 2.7        | 84.6  | 93.7  | 74.7     | 167.3      | 98.1       | 82.0  | 105.0    | 80.4  | 115.7 | 86.9  | 94.1              | -                        | -                             |
| 4     | 94.5  | 0.4        | 84.3  | 93.6  | 74.5     | 167.6      | 99.1       | 84.0  | 103.3    | 84.2  | 119.3 | 88.3  | 94.9              | -                        | -                             |
| 5     | 95.0  | 0.6        | 85.1  | 93.9  | 74.7     | 160.5      | 98.6       | 85.0  | 104.0    | 87.7  | 121.0 | 89.7  | 95.5              | -                        | -                             |
| 6     | 95.7  | 0.7        | 85.7  | 95.4  | 74.8     | 155.6      | 100.4      | 84.3  | 103.8    | 90.2  | 120.7 | 91.9  | 96.2              | -                        | -                             |
| 7     | 95.8  | 0.1        | 85.3  | 96.6  | 76.4     | 151.4      | 100.4      | 83.8  | 104.0    | 93.4  | 119.7 | 92.1  | 96.2              | -                        | -                             |
| 8     | 96.0  | 0.3        | 85.0  | 97.8  | 76.0     | 151.5      | 102.8      | 85.1  | 103.7    | 95.9  | 118.3 | 93.0  | 96.5              | -                        | -                             |
| 9     | 97.6  | 1.6        | 86.6  | 98.6  | 79.9     | 149.8      | 104.4      | 89.2  | 104.1    | 98.5  | 120.0 | 93.6  | 98.1              | -                        | -                             |
| 10    | 98.7  | 1.2        | 88.5  | 99.9  | 78.4     | 146.1      | 108.1      | 95.8  | 101.3    | 100.6 | 120.0 | 94.2  | 98.6              | -                        | -                             |
| 11    | 98.9  | 0.2        | 88.7  | 101.3 | 77.5     | 142.0      | 108.9      | 95.3  | 100.4    | 102.9 | 119.8 | 95.0  | 99.1              | -                        | -                             |
| 12    | 98.1  | -0.9       | 86.6  | 101.5 | 78.8     | 138.6      | 105.6      | 94.2  | 101.0    | 105.0 | 119.5 | 94.6  | 98.9              | -                        | -                             |
| 13    | 97.3  | -0.8       | 86.3  | 101.2 | 79.5     | 134.3      | 100.7      | 95.8  | 101.0    | 107.0 | 114.6 | 94.8  | 98.0              | -                        | -                             |
| 14    | 96.3  | -1.0       | 86.1  | 100.5 | 80.3     | 124.8      | 98.1       | 94.6  | 99.5     | 108.5 | 111.1 | 95.7  | 97.1              | -                        | -                             |
| 15    | 95.9  | -0.4       | 86.0  | 100.5 | 80.1     | 119.4      | 94.4       | 97.9  | 99.4     | 110.3 | 108.7 | 95.7  | 96.6              | -                        | -                             |
| 16    | 96.0  | 0.1        | 86.9  | 101.0 | 80.2     | 112.9      | 94.5       | 98.1  | 99.5     | 111.5 | 106.4 | 96.3  | 96.3              | -                        | -                             |
| 17    | 95.6  | -0.4       | 85.9  | 101.7 | 81.1     | 108.6      | 92.9       | 97.9  | 100.0    | 113.3 | 105.9 | 95.5  | 96.1              | -                        | 101.5                         |
| 18    | 95.3  | -0.3       | 85.4  | 100.6 | 84.3     | 108.4      | 90.2       | 97.9  | 99.7     | 115.6 | 104.5 | 95.9  | 96.0              | -                        | 100.6                         |
| 19    | 95.3  | 0.0        | 84.6  | 101.6 | 85.4     | 106.4      | 91.8       | 97.5  | 99.7     | 116.9 | 103.4 | 96.9  | 96.1              | -                        | 100.6                         |
| 20    | 96.7  | 1.4        | 87.3  | 101.0 | 88.9     | 106.0      | 92.0       | 96.8  | 102.0    | 117.7 | 103.9 | 97.3  | 97.5              | -                        | 100.6                         |
| 21    | 95.7  | -1.0       | 89.3  | 100.4 | 86.8     | 102.7      | 91.6       | 95.9  | 96.6     | 118.2 | 100.9 | 96.7  | 96.3              | -                        | 99.7                          |
| 22    | 95.1  | -0.6       | 88.1  | 101.6 | 86.5     | 95.3       | 90.7       | 96.0  | 97.8     | 107.7 | 100.1 | 98.5  | 95.8              | -                        | 99.0                          |
| 23    | 94.8  | -0.4       | 88.1  | 101.0 | 88.2     | 90.4       | 91.0       | 95.9  | 98.9     | 105.3 | 95.2  | 102.0 | 95.4              | -                        | 97.9                          |
| 24    | 94.7  | 0.0        | 88.6  | 100.4 | 89.9     | 91.0       | 90.6       | 95.0  | 99.1     | 105.5 | 94.2  | 101.4 | 95.2              | -                        | 97.4                          |
| 25    | 94.9  | 0.1        | 88.4  | 99.9  | 92.2     | 89.7       | 89.3       | 94.3  | 100.7    | 105.6 | 93.1  | 102.9 | 95.5              | -                        | 97.1                          |
| 26    | 97.6  | 2.9        | 92.1  | 100.6 | 97.9     | 94.1       | 91.0       | 95.0  | 103.1    | 107.1 | 95.8  | 106.7 | 97.9              | -                        | 99.0                          |
| 27    | 98.7  | 1.1        | 95.4  | 100.4 | 96.8     | 95.6       | 94.5       | 95.8  | 101.9    | 107.9 | 97.1  | 107.1 | 98.7              | 98.7                     | 99.9                          |
| 28    | 98.5  | -0.1       | 97.2  | 100.0 | 93.3     | 94.7       | 96.5       | 96.4  | 98.8     | 107.9 | 98.0  | 107.3 | 98.4              | 99.1                     | 100.0                         |
| 29    | 99.2  | 0.6        | 98.2  | 99.5  | 95.8     | 97.2       | 96.6       | 97.4  | 99.4     | 108.2 | 98.4  | 107.3 | 99.1              | 99.3                     | 99.9                          |
| 30    | 99.6  | 0.5        | 98.8  | 99.0  | 99.9     | 94.1       | 95.6       | 98.4  | 100.6    | 107.8 | 99.0  | 107.7 | 99.5              | 99.2                     | 99.6                          |
| 令和 元  | 100.1 | 0.5        | 98.8  | 99.4  | 101.9    | 96.8       | 98.2       | 99.3  | 100.4    | 106.6 | 100.2 | 106.4 | 100.2             | 99.8                     | 100.1                         |
| 2     | 100.0 | -0.1       | 100.0 | 100.0 | 100.0    | 100.0      | 100.0      | 100.0 | 100.0    | 100.0 | 100.0 | 100.0 | 100.0             | 100.0                    | 100.0                         |
| 3     | 99.7  | -0.3       | 100.1 | 100.7 | 101.7    | 101.6      | 102.1      | 100.4 | 94.0     | 102.2 | 100.7 | 101.1 | 99.7              | 99.3                     | 99.0                          |

# 鉱工業生産指数の動向〈令和4年5月〉

公表日 令和4年7月29日  
高知県統計分析課  
088-823-9345(直通)

## 〈概況〉

－ 生産 対前月比 4.4% 増 －

令和4年5月の高知県鉱工業生産指数(季節調整済指数)は、鉱工業総合で98.1と前月に比べ 4.4% 増となりました。

(平成27年=100)

| 業種           | 季節調整済指数 |         | 原指数   |           |
|--------------|---------|---------|-------|-----------|
|              | 指数      | 対前月比(%) | 指数    | 対前年同月比(%) |
| 鉱工業総合        | 98.1    | 4.4     | 96.8  | 3.5       |
| 製造工業総合       | 98.1    | 4.9     | 96.8  | 3.6       |
| 鉄鋼業          | 112.9   | 4.7     | 105.0 | 11.0      |
| 金属製品工業       | 99.2    | △ 12.9  | 92.2  | 13.3      |
| 機械工業         | 111.4   | 47.4    | 116.7 | 31.0      |
| 電気機械工業       | 89.2    | △ 8.4   | 78.9  | △ 15.5    |
| 窯業・土石製品工業    | 89.9    | △ 4.4   | 89.3  | △ 2.7     |
| 化学工業         | 112.0   | 8.4     | 104.4 | 26.7      |
| パルプ・紙・紙加工品工業 | 97.8    | 8.9     | 97.1  | 3.4       |
| 繊維工業         | 82.8    | 8.0     | 80.4  | △ 18.0    |
| 木材・木製品工業     | 88.4    | 2.0     | 85.0  | 0.0       |
| 食料品工業        | 92.4    | △ 1.1   | 95.5  | △ 7.4     |
| その他の工業       | 87.7    | △ 11.5  | 86.1  | △ 11.5    |
| 鉱業           | 97.9    | △ 2.4   | 95.4  | △ 4.7     |

## 高知県の鉱工業生産指数

|         |         | 鉱工業総合   |        |        |        |        |           |        |
|---------|---------|---------|--------|--------|--------|--------|-----------|--------|
|         |         | 製造工業総合  |        |        |        |        |           |        |
|         |         |         | 鉄鋼業    | 金属製品工業 | 機械工業   | 電気機械工業 | 窯業・土石製品工業 |        |
| ウェイト    |         | 10000.0 | 9783.0 | 399.4  | 480.6  | 2144.6 | 839.8     | 1093.1 |
| 年平均     | 平成 28年  | 100.9   | 101.1  | 97.7   | 95.0   | 106.2  | 104.7     | 96.8   |
|         | 29      | 104.2   | 104.4  | 108.0  | 97.1   | 111.7  | 110.4     | 96.6   |
|         | 30      | 103.1   | 103.3  | 121.2  | 106.5  | 108.9  | 108.5     | 90.9   |
|         | 令和 元    | 99.3    | 99.4   | 110.0  | 107.9  | 107.3  | 100.4     | 90.4   |
|         | 2       | 93.0    | 93.1   | 88.5   | 82.9   | 93.0   | 92.0      | 87.5   |
|         | 3       | 92.0    | 92.0   | 101.3  | 91.1   | 81.3   | 99.6      | 87.2   |
| 原指数     | 令和3年 5月 | 93.5    | 93.4   | 94.6   | 81.4   | 89.1   | 93.4      | 91.8   |
|         | 6       | 90.7    | 90.4   | 107.5  | 94.6   | 53.1   | 105.2     | 96.0   |
|         | 7       | 94.4    | 94.3   | 97.8   | 91.7   | 80.5   | 106.4     | 76.3   |
|         | 8       | 91.8    | 92.0   | 99.9   | 109.4  | 92.9   | 92.8      | 92.7   |
|         | 9       | 91.9    | 91.6   | 110.7  | 108.5  | 78.8   | 102.7     | 101.3  |
|         | 10      | 85.2    | 85.3   | 113.6  | 102.4  | 57.1   | 102.6     | 86.9   |
|         | 11      | 95.3    | 95.3   | 96.5   | 88.6   | 86.4   | 97.4      | 105.3  |
|         | 12      | 83.7    | 83.3   | 99.5   | 90.4   | 42.5   | 92.7      | 87.0   |
|         | 令和4年 1  | 85.4    | 85.4   | 99.4   | 93.8   | 91.2   | 83.2      | 73.6   |
|         | 2       | 86.6    | 86.4   | 101.9  | 92.0   | 83.2   | 85.6      | 86.0   |
|         | 3       | 98.2    | 98.3   | 105.0  | 95.6   | 95.2   | 97.5      | 93.0   |
|         | 4       | 88.8    | 88.6   | 112.3  | 108.7  | 61.4   | 98.2      | 69.5   |
|         | 5       | 96.8    | 96.8   | 105.0  | 92.2   | 116.7  | 78.9      | 89.3   |
|         | 対前年同月比  | 3.5     | 3.6    | 11.0   | 13.3   | 31.0   | △ 15.5    | △ 2.7  |
| 季節調整済指数 | 令和3年 5月 | 96.4    | 96.2   | 102.2  | 89.6   | 87.4   | 105.8     | 93.3   |
|         | 6       | 92.2    | 91.8   | 104.1  | 92.7   | 71.4   | 103.0     | 88.7   |
|         | 7       | 91.6    | 91.4   | 102.3  | 93.6   | 72.0   | 100.9     | 89.3   |
|         | 8       | 91.9    | 92.5   | 108.0  | 101.4  | 78.1   | 98.8      | 92.5   |
|         | 9       | 89.9    | 89.7   | 106.8  | 104.8  | 68.8   | 97.1      | 93.8   |
|         | 10      | 87.4    | 87.8   | 106.9  | 100.0  | 68.6   | 99.3      | 88.3   |
|         | 11      | 89.1    | 89.1   | 98.3   | 94.0   | 71.8   | 95.7      | 88.7   |
|         | 12      | 86.3    | 86.2   | 99.8   | 90.6   | 66.2   | 90.1      | 76.9   |
|         | 令和4年 1  | 93.2    | 92.9   | 103.3  | 93.6   | 89.3   | 93.4      | 86.3   |
|         | 2       | 87.5    | 86.8   | 101.4  | 86.9   | 80.9   | 83.8      | 84.0   |
|         | 3       | 90.2    | 90.3   | 99.7   | 97.1   | 83.6   | 93.4      | 85.9   |
|         | 4       | 94.0    | 93.5   | 107.8  | 113.9  | 75.6   | 97.4      | 94.0   |
|         | 5       | 98.1    | 98.1   | 112.9  | 99.2   | 111.4  | 89.2      | 89.9   |
|         | 対前月比    | 4.4     | 4.9    | 4.7    | △ 12.9 | 47.4   | △ 8.4     | △ 4.4  |

鉱工業生産指数の推移（季節調整済）  
（平成27年＝100）

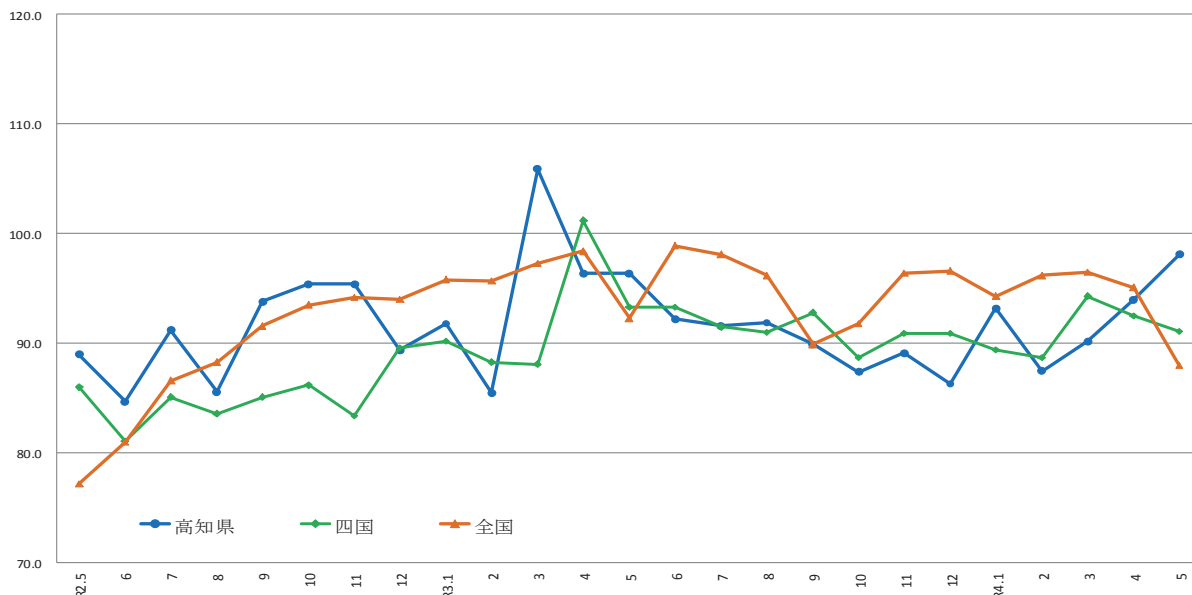

|     | R2.5 | 6    | 7    | 8    | 9    | 10   | 11   | 12   | R3.1 | 2    | 3     | 4     | 5    | 6    | 7    | 8    | 9    | 10   | 11   | 12   | R4.1 | 2    | 3    | 4    | 5    |
|-----|------|------|------|------|------|------|------|------|------|------|-------|-------|------|------|------|------|------|------|------|------|------|------|------|------|------|
| 高知県 | 89.0 | 84.7 | 91.2 | 85.6 | 93.8 | 95.4 | 95.4 | 89.4 | 91.8 | 85.5 | 105.9 | 96.4  | 96.4 | 92.2 | 91.6 | 91.9 | 89.9 | 87.4 | 89.1 | 86.3 | 93.2 | 87.5 | 90.2 | 94.0 | 98.1 |
| 四国  | 86.0 | 81.1 | 85.1 | 83.6 | 85.1 | 86.2 | 83.4 | 89.6 | 90.2 | 88.3 | 88.1  | 101.2 | 93.3 | 93.3 | 91.5 | 91.0 | 92.8 | 88.7 | 90.9 | 90.9 | 89.4 | 88.7 | 94.3 | 92.5 | 91.1 |
| 全国  | 77.2 | 81.0 | 86.6 | 88.3 | 91.6 | 93.5 | 94.2 | 94.0 | 95.8 | 95.7 | 97.3  | 98.4  | 92.3 | 98.9 | 98.1 | 96.2 | 89.9 | 91.8 | 96.4 | 96.6 | 94.3 | 96.2 | 96.5 | 95.1 | 88.0 |

出典：四国経済産業局（四国）、経済産業省（全国）  
※四国経済産業局（四国）は、最新月の数値のみ速報値となっております。

（平成27年＝100）

|       |              |        |          |        |        | 鉱業    |
|-------|--------------|--------|----------|--------|--------|-------|
| 化学工業  | パルプ・紙・紙加工品工業 | 繊維工業   | 木材・木製品工業 | 食料品工業  | その他の工業 |       |
| 248.2 | 996.2        | 304.2  | 569.7    | 1885.2 | 822.0  | 217.0 |
| 95.5  | 102.3        | 101.2  | 92.5     | 103.4  | 95.3   | 94.5  |
| 91.7  | 105.3        | 100.7  | 100.4    | 104.7  | 98.1   | 95.7  |
| 102.0 | 103.7        | 108.2  | 100.8    | 99.7   | 97.0   | 97.2  |
| 104.6 | 97.5         | 104.3  | 89.6     | 97.9   | 89.4   | 94.1  |
| 96.7  | 93.7         | 105.8  | 78.8     | 100.0  | 97.7   | 89.4  |
| 98.0  | 96.4         | 88.9   | 89.2     | 97.7   | 97.5   | 90.8  |
| 82.4  | 93.9         | 98.0   | 85.0     | 103.1  | 97.3   | 100.1 |
| 84.0  | 100.3        | 103.5  | 90.0     | 103.4  | 109.4  | 106.5 |
| 87.5  | 101.3        | 90.8   | 90.0     | 107.1  | 110.2  | 99.1  |
| 85.0  | 83.3         | 74.4   | 85.0     | 102.2  | 74.1   | 86.8  |
| 98.8  | 90.9         | 83.3   | 85.0     | 92.4   | 85.8   | 105.1 |
| 107.3 | 93.5         | 74.7   | 90.0     | 91.2   | 86.1   | 81.3  |
| 110.5 | 104.4        | 78.3   | 100.0    | 95.3   | 93.6   | 98.0  |
| 128.5 | 89.7         | 70.7   | 95.0     | 101.1  | 98.0   | 101.0 |
| 104.6 | 89.4         | 79.0   | 90.0     | 81.9   | 73.4   | 82.3  |
| 86.8  | 98.7         | 84.9   | 85.0     | 79.9   | 86.7   | 97.1  |
| 94.9  | 102.2        | 80.1   | 95.0     | 97.9   | 118.4  | 95.7  |
| 105.8 | 96.2         | 81.3   | 90.0     | 102.7  | 107.0  | 97.8  |
| 104.4 | 97.1         | 80.4   | 85.0     | 95.5   | 86.1   | 95.4  |
| 26.7  | 3.4          | △ 18.0 | 0.0      | △ 7.4  | △ 11.5 | △ 4.7 |
| 90.0  | 96.1         | 102.6  | 89.8     | 99.5   | 101.8  | 105.9 |
| 96.7  | 95.9         | 93.0   | 89.5     | 100.5  | 100.2  | 98.5  |
| 114.4 | 98.7         | 85.0   | 93.3     | 98.9   | 100.5  | 102.5 |
| 130.6 | 96.0         | 79.7   | 94.4     | 99.0   | 91.7   | 92.1  |
| 111.5 | 97.3         | 81.5   | 91.6     | 96.8   | 97.5   | 100.8 |
| 103.2 | 96.6         | 76.5   | 89.3     | 91.8   | 92.1   | 86.7  |
| 93.9  | 100.0        | 77.3   | 93.8     | 97.3   | 92.6   | 90.1  |
| 101.1 | 90.2         | 74.1   | 90.8     | 96.4   | 90.0   | 87.1  |
| 89.1  | 96.6         | 87.7   | 93.2     | 95.1   | 95.2   | 95.9  |
| 86.8  | 94.7         | 87.2   | 89.0     | 92.5   | 89.1   | 115.2 |
| 80.9  | 93.9         | 78.4   | 84.1     | 98.1   | 94.8   | 86.4  |
| 103.3 | 89.8         | 76.7   | 86.7     | 93.4   | 99.1   | 100.3 |
| 112.0 | 97.8         | 82.8   | 88.4     | 92.4   | 87.7   | 97.9  |
| 8.4   | 8.9          | 8.0    | 2.0      | △ 1.1  | △ 11.5 | △ 2.4 |

### 製造鉱工業総合及び3分類平均の推移(季節調整済)

(平成27年=100)

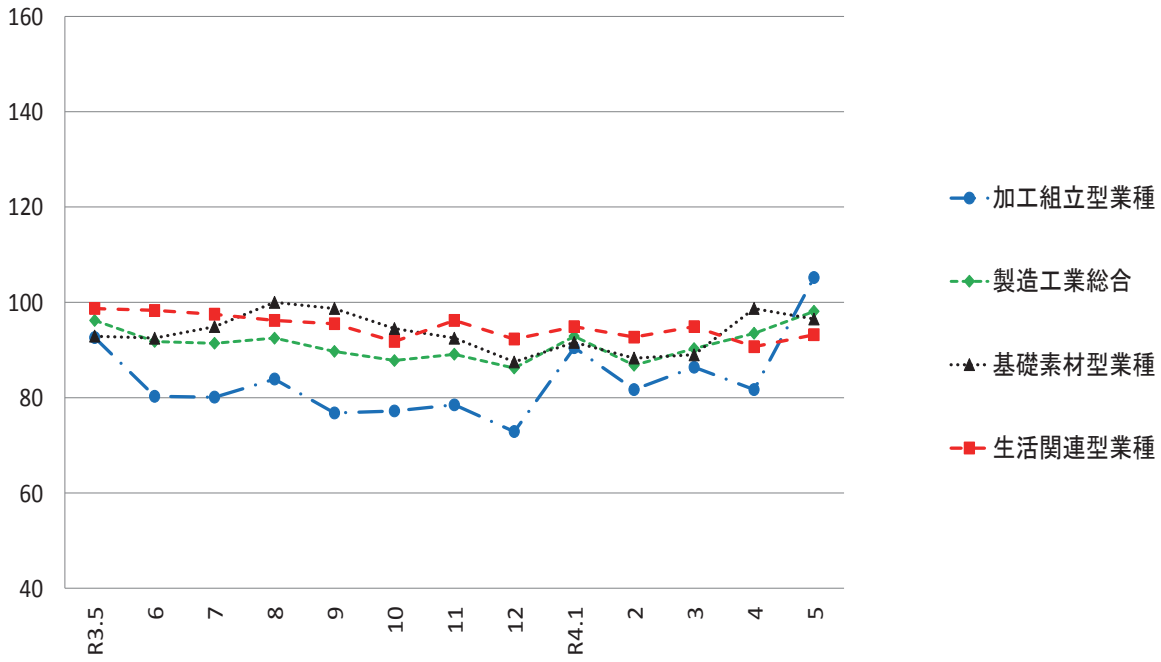

### 加工組立型業種の推移(季節調整済)

(平成27年=100)

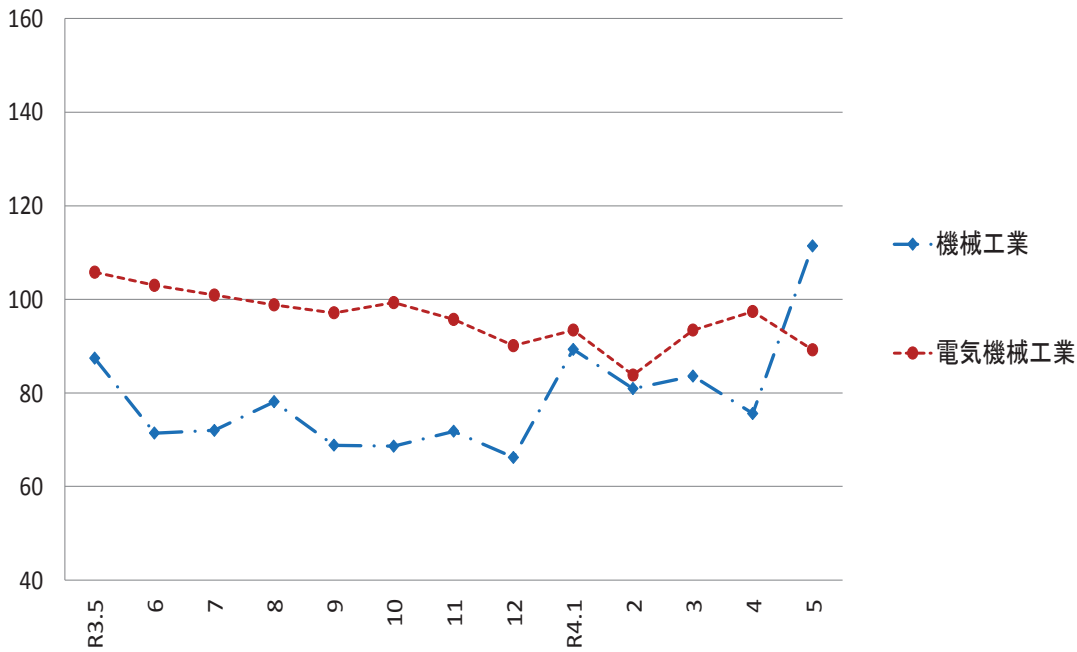

### 基礎素材型業種の推移(季節調整済)

(平成27年=100)

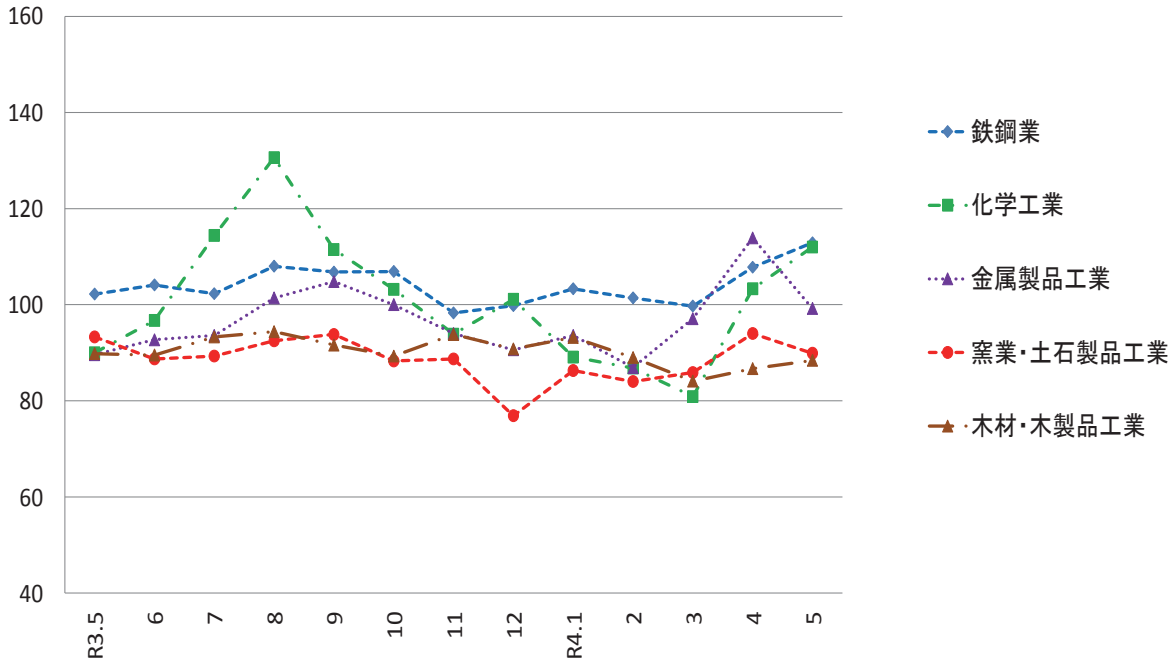

### 生活関連型業種の推移(季節調整済)

(平成27年=100)

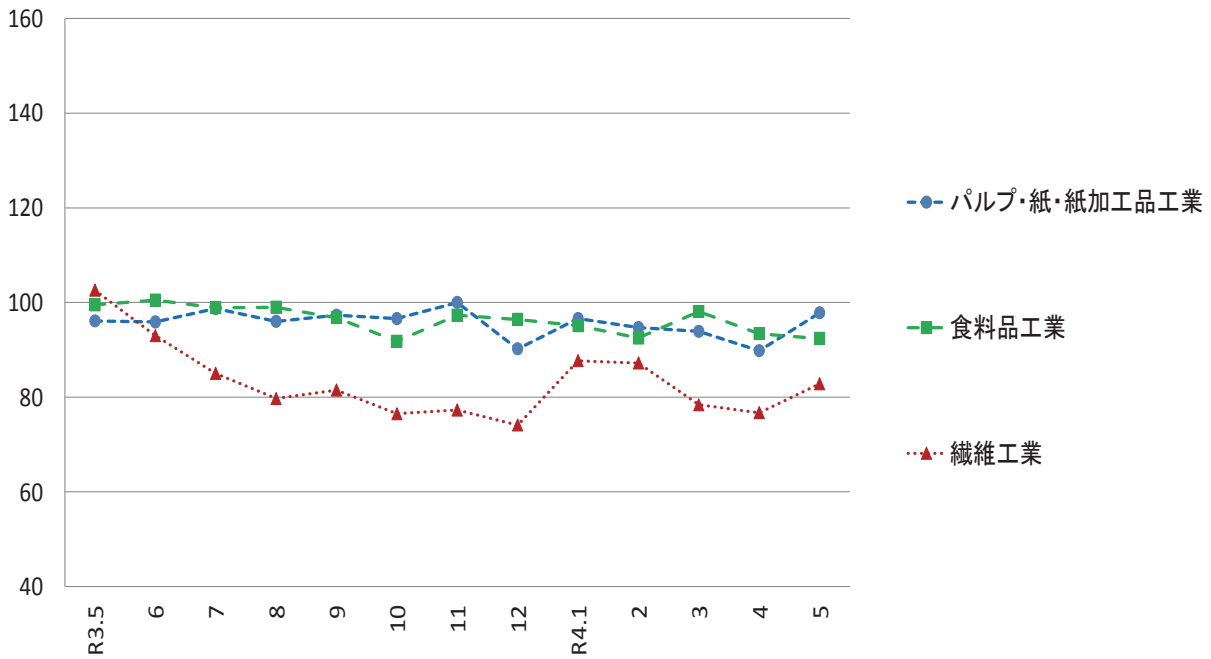



# 毎月勤労統計調査地方調査 <令和4年5月分(速報)>

公表日 令和4年7月29日  
高知県統計分析課  
823-9783

## 《事業所規模 5人以上》

### 1. 賃金の動き(1表参照)

|            |           | 対前月比(差) | 対前年同月比(差) |
|------------|-----------|---------|-----------|
| 現金給与総額     | 240,990 円 | 3.5 %   | 0.6 %     |
| きまって支給する給与 | 226,341 円 | △ 0.6 % | 0.8 %     |
| 特別に支払われた給与 | 14,649 円  | 9,528 円 | △ 677 円   |

### 2. 労働時間の動き(2表参照)

|         |          | 対前月比(差)  | 対前年同月比(差) |
|---------|----------|----------|-----------|
| 出勤日数    | 18.1 日   | △ 1.0 日  | 0.0 日     |
| 総実労働時間  | 134.8 時間 | △ 6.3 %  | 0.7 %     |
| 所定外労働時間 | 6.5 時間   | △ 11.0 % | △ 9.8 %   |

### 3. 雇用の動き(3表参照)

| 常用労働者数   | 227,091 人 | 0.7 %  | 3.4 %     |
|----------|-----------|--------|-----------|
| パート労働者比率 | 28.9 %    | 0.6 pt | △ 0.6 pt  |
| 労働異動率    |           |        |           |
| 入職率      | 2.00 %    |        | △ 0.28 pt |
| 離職率      | 1.30 %    |        | △ 0.81 pt |

## 利用上の注意

- 令和4年1月分確報公表時から、指数は、令和2年平均を100とする令和2年基準となりました。これに伴い、令和4年1月分以降と比較できるように、令和3年12月分までの指数を令和2年平均が100となるように改定しました。令和3年12月分までの増減率は、一部を除き、改定前の指数で計算しているため、改定後の指数で計算した場合と必ずしも一致しません。
- 「-」は該当データのないものを示し、「x」は標本数が寡少につき秘匿のため公表できないもの。「0」は集計単位未満のデータ量を示します。
- 「鉱業、採石業、砂利採取業」については、調査事業所数が少ないので公表しませんが、調査産業計には含まれます。
- 対前年同月増減率は指数により作成しています。実数で計算した場合に必ずしも一致しません。
- 平成29年1月分から日本標準産業分類(平成25年10月改定)に基づき表章しています。平成21年以前の結果との接続については、厚生労働省のWebページ(<https://www.mhlw.go.jp/toukei/list/dl/maikin-hyosyo.pdf>)を参照ください。
- 常用労働者とは、
  - ① 期間を定めずに雇われている者
  - ② 1か月以上の期間を定めて雇われている者のいずれかに該当する者をいいます。
- パートタイム労働者とは、常用労働者のうち、
  - ① 1日の所定労働時間が一般の労働者より短い者
  - ② 1日の所定労働時間が一般の労働者と同じで1週の所定労働日数が一般の労働者より短い者のいずれかに該当する労働者のことです。また、一般労働者とは、常用労働者のうち、パートタイム労働者でない労働者です。
- 入職(離職)率とは、前月末労働者数に対する月間の入職(離職)者の割合(%)です。なお、入職(離職)者には、同一企業内での事業所間の異動者を含みます。
- 調査対象事業所のうち第一種事業所(事業所規模30人以上)の抽出方法は、従来の2~3年に一度行う総入れ替え方式から、毎年1月分調査時に行う部分入れ替え方式に平成30年から変更となりました。賃金、労働時間指数とその増減率は、総入れ替え方式のときに行っていた過去に遡った改定は実施しません。
- 確報値は、速報値の集計後に新たに提出された調査票を加え再集計したものです。そのため、速報値は確報値で改訂される場合があります。

## <給与の構成について>

|         |             |         |             |
|---------|-------------|---------|-------------|
| ①現金給与総額 | ②きまって支給する給与 |         | ⑤特別に支払われた給与 |
|         | ③所定内給与      | ④超過労働給与 |             |
| ①=②+⑤   | ②=③+④       | ③       | ④           |
|         |             | ③       | ④           |

\*①現金給与総額は、社会保険料や所得税等を控除する前の総支給額です。

\*③所定内給与とは、基本給、業績手当、職務手当等のことです。

\*④超過労働給与とは、残業手当や深夜勤務手当等のことです。

\*⑤特別に支払われた給与とは、賞与(いわゆるボーナス)、ベースアップの差額追給等のことです。

【事業所規模 5人以上】

(1表) 月間現金給与額

(単位:円、%)

| 産 業               | 現金給与総額     |              | きまって支給する給与 |              |            | 所定内給与      |            | 特別に支払われた給与 |              |              |           |           |
|-------------------|------------|--------------|------------|--------------|------------|------------|------------|------------|--------------|--------------|-----------|-----------|
|                   | 対前月<br>増減率 | 対前年同月<br>増減率 | 対前月<br>増減率 | 対前年同月<br>増減率 | 対前月<br>増減率 | 対前月<br>増減率 | 対前月<br>増減率 | 対前月<br>増減率 | 対前年同月<br>増減率 | 対前年同月<br>増減率 |           |           |
| 全国(調査産業計・確報値)     | 277,026    | △ 1.9        | 1.0        | 266,086      | △ 1.8      | 1.4        | 247,780    | △ 1.3      | 1.1          | 10,940       | △ 657     | △ 571     |
| 高知県(調査産業計)        | 240,990    | 3.5          | 0.6        | 226,341      | △ 0.6      | 0.8        | 215,314    | △ 0.2      | 1.7          | 14,649       | 9,528     | △ 677     |
| 建設業               | 296,509    | △ 9.8        | △ 7.5      | 288,287      | △ 1.3      | △ 9.1      | 278,589    | △ 0.2      | △ 7.1        | 8,222        | △ 28,501  | 4,831     |
| 製造業               | 246,623    | 2.0          | △ 2.1      | 236,039      | △ 1.4      | △ 0.8      | 221,039    | △ 1.0      | 1.8          | 10,584       | 8,189     | △ 3,422   |
| 電気・ガス・熱供給・水道業     | 398,628    | 1.9          | 20.4       | 398,134      | 2.1        | 20.2       | 358,276    | 1.2        | 12.6         | 494          | △ 558     | 494       |
| 情報通信業             | 281,827    | △ 29.7       | △ 3.6      | 280,142      | △ 1.9      | △ 1.6      | 260,279    | △ 1.5      | △ 3.7        | 1,685        | △ 113,528 | △ 6,005   |
| 運輸業, 郵便業          | 229,578    | △ 3.4        | 0.2        | 229,578      | △ 1.0      | 0.3        | 202,069    | 0.0        | 9.3          | 0            | △ 5,703   | 0         |
| 卸売業, 小売業          | 202,601    | 3.7          | 11.5       | 190,209      | △ 0.5      | 5.0        | 181,602    | 0.4        | 3.2          | 12,392       | 8,157     | 11,921    |
| 金融業, 保険業          | 266,878    | 8.2          | △ 31.4     | 266,878      | 8.2        | △ 5.6      | 259,203    | 8.4        | △ 4.0        | 0            | 0         | △ 106,796 |
| 不動産業, 物品賃貸業       | 193,085    | △ 0.4        | 0.3        | 193,085      | △ 0.4      | 0.1        | 167,290    | △ 0.4      | △ 6.9        | 0            | 0         | 0         |
| 学術研究, 専門・技術サービス業  | 268,989    | △ 0.5        | △ 40.6     | 267,952      | △ 0.6      | △ 22.4     | 256,671    | △ 0.3      | △ 22.9       | 1,037        | 429       | △ 105,874 |
| 宿泊業, 飲食サービス業      | 126,998    | △ 2.4        | 17.3       | 126,998      | △ 2.4      | 17.3       | 120,721    | △ 2.5      | 20.4         | 0            | 0         | △ 25      |
| 生活関連サービス業, 娯楽業    | 193,037    | △ 4.3        | △ 8.4      | 193,037      | △ 4.2      | △ 8.4      | 183,585    | △ 4.1      | △ 4.3        | 0            | △ 103     | 0         |
| 教育, 学習支援業         | 294,407    | △ 3.2        | △ 9.1      | 294,376      | △ 3.1      | △ 9.1      | 291,707    | △ 3.0      | △ 9.2        | 31           | △ 225     | 5         |
| 医療, 福祉            | 298,023    | 15.7         | 3.3        | 258,814      | 0.5        | 2.7        | 246,332    | 0.9        | 3.5          | 39,209       | 39,209    | 2,249     |
| 複合サービス業           | 336,966    | 16.1         | △ 2.7      | 293,723      | 2.0        | 2.3        | 282,068    | 1.7        | 2.4          | 43,243       | 40,976    | △ 15,671  |
| サービス業(他に分類されないもの) | 192,213    | △ 1.1        | 13.8       | 191,827      | △ 1.0      | 15.0       | 182,834    | △ 0.8      | 14.4         | 386          | △ 264     | △ 1,686   |

注) ① 特別に支払われた給与については指数を作成していないため、実数による増減差です。

令和4年5月

② 「現金給与総額」=「きまって支給する給与」+「特別に支払われた給与」+「きまって支給する給与」+「所定内給与」+「超過労働給与」

③ 「-」は該当データの無いものを示し、「x」は標本数が寡少につき秘匿のため公表できないもの。「0」は集計単位未満のデータ量を示す。

【事業所規模 5人以上】

(2表) 月間実労働時間数および出勤日数

(単位:時間、日、%)

| 産 業               | 総実労働時間     |              | 所定内労働時間    |              |            | 所定外労働時間    |            | 出勤日数       |              |              |       |       |
|-------------------|------------|--------------|------------|--------------|------------|------------|------------|------------|--------------|--------------|-------|-------|
|                   | 対前月<br>増減率 | 対前年同月<br>増減率 | 対前月<br>増減率 | 対前年同月<br>増減率 | 対前月<br>増減率 | 対前月<br>増減率 | 対前月<br>増減率 | 対前月<br>増減率 | 対前年同月<br>増減率 | 対前年同月<br>増減率 |       |       |
| 全国(調査産業計・確報値)     | 131.1      | △ 7.3        | 0.8        | 121.4        | △ 7.2      | 0.5        | 9.7        | △ 9.3      | 5.2          | 17.0         | △ 1.3 | 0.0   |
| 高知県(調査産業計)        | 134.8      | △ 6.3        | 0.7        | 128.3        | △ 6.0      | 1.4        | 6.5        | △ 11.0     | △ 9.8        | 18.1         | △ 1.0 | 0.0   |
| 建設業               | 133.3      | △ 15.0       | △ 11.9     | 128.8        | △ 14.4     | △ 9.1      | 4.5        | △ 29.7     | △ 52.0       | 17.8         | △ 2.8 | △ 1.6 |
| 製造業               | 144.8      | △ 11.3       | △ 3.7      | 135.6        | △ 11.6     | △ 1.6      | 9.2        | △ 7.1      | △ 27.0       | 18.0         | △ 2.3 | △ 0.7 |
| 電気・ガス・熱供給・水道業     | 139.6      | △ 7.4        | 6.5        | 128.1        | △ 7.4      | 7.0        | 11.5       | △ 7.3      | 2.1          | 17.0         | △ 1.3 | 0.8   |
| 情報通信業             | 162.3      | △ 7.4        | 5.0        | 151.1        | △ 7.2      | 4.2        | 11.2       | △ 9.7      | 16.2         | 19.3         | △ 1.3 | 0.3   |
| 運輸業, 郵便業          | 171.8      | △ 3.8        | 5.5        | 151.2        | △ 3.2      | 3.9        | 20.6       | △ 7.6      | 19.1         | 20.1         | △ 0.3 | △ 0.5 |
| 卸売業, 小売業          | 129.0      | △ 5.6        | 3.1        | 124.3        | △ 4.8      | 2.5        | 4.7        | △ 23.0     | 21.1         | 18.6         | △ 1.0 | 0.6   |
| 金融業, 保険業          | 131.1      | △ 8.8        | △ 9.6      | 126.6        | △ 8.7      | △ 7.3      | 4.5        | △ 11.8     | △ 46.9       | 17.3         | △ 1.6 | △ 1.3 |
| 不動産業, 物品賃貸業       | 143.0      | △ 1.1        | 8.9        | 126.3        | △ 1.4      | 2.2        | 16.7       | 1.2        | 121.7        | 18.2         | △ 0.9 | 0.0   |
| 学術研究, 専門・技術サービス業  | 131.4      | △ 5.3        | △ 2.0      | 124.7        | △ 5.0      | △ 2.0      | 6.7        | △ 9.5      | △ 2.6        | 17.8         | △ 0.8 | 1.1   |
| 宿泊業, 飲食サービス業      | 114.4      | △ 0.3        | 13.6       | 110.2        | 0.0        | 15.4       | 4.2        | △ 6.7      | △ 19.2       | 17.2         | 0.5   | 0.3   |
| 生活関連サービス業, 娯楽業    | 144.1      | △ 3.2        | 2.8        | 138.9        | △ 3.5      | 4.9        | 5.2        | 6.1        | △ 33.1       | 18.9         | △ 0.5 | 0.1   |
| 教育, 学習支援業         | 140.8      | △ 10.2       | 5.0        | 127.7        | △ 9.8      | 3.2        | 13.1       | △ 13.8     | 25.4         | 16.7         | △ 2.1 | 0.2   |
| 医療, 福祉            | 137.3      | △ 4.6        | △ 1.8      | 133.2        | △ 4.7      | △ 1.0      | 4.1        | 0.0        | △ 20.6       | 18.2         | △ 0.9 | △ 0.1 |
| 複合サービス業           | 147.7      | △ 1.2        | 2.2        | 141.4        | △ 1.7      | 3.9        | 6.3        | 10.5       | △ 24.7       | 18.3         | △ 0.5 | 0.0   |
| サービス業(他に分類されないもの) | 121.7      | △ 6.6        | 5.9        | 115.8        | △ 6.2      | 6.1        | 5.9        | △ 13.2     | 1.5          | 17.8         | △ 1.1 | 0.5   |

注) ① 出勤日数については指数を作成していないので、実数による増減差です。

令和4年5月

② 「-」は該当データの無いものを示し、「x」は標本数が寡少につき秘匿のため公表できないもの。「0」は集計単位未満のデータ量を示す。

(図1) 賃金・労働時間・常用雇用指数(令和2年平均=100)の変化(事業所規模5人以上)

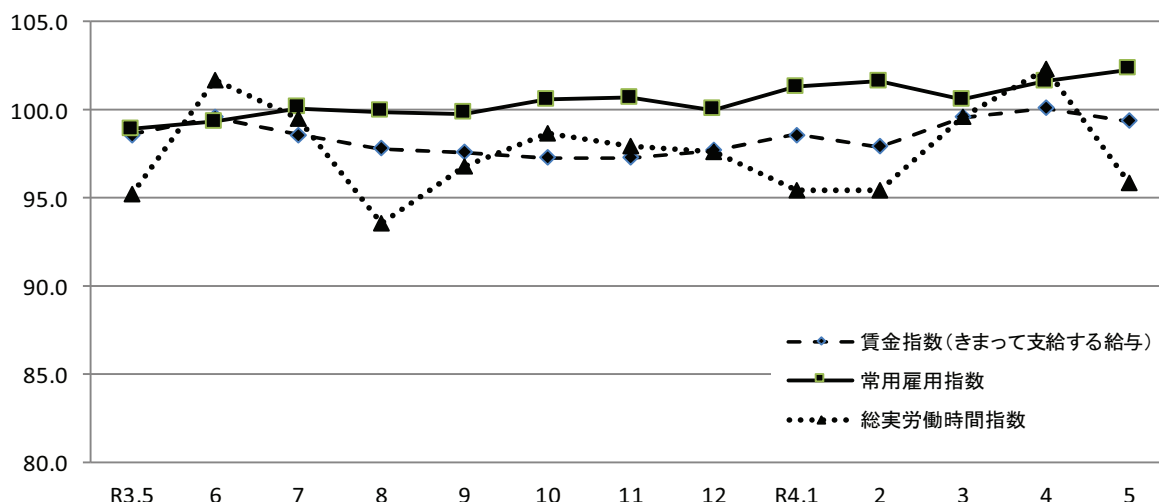

《 事業所規模 5人以上 》

(3表) 常用労働者数および労働異動率

(単位:人、%、ポイント)

| 産 業               | 本調査期間末常用労働者数 |                |                 | 労働異動率 |                |        |                |        |
|-------------------|--------------|----------------|-----------------|-------|----------------|--------|----------------|--------|
|                   | 対前月<br>増減率   | 対前年同月<br>増 減 率 | パートタイム<br>労働者比率 | 入職率   | 対前年同月<br>増 減 差 | 離職率    | 対前年同月<br>増 減 差 |        |
| 全国(調査産業計・確報値)     | 51,272,743   | 0.2            | 0.7             | 31.2  | 2.23           | 0.21   | 2.03           | △ 0.04 |
| 高知県(調査産業計)        | 227,091      | 0.7            | 3.4             | 28.9  | 2.00           | △ 0.28 | 1.30           | △ 0.81 |
| 建設業               | 14,566       | 1.2            | △ 4.8           | 3.3   | 2.15           | 0.66   | 0.91           | 0.74   |
| 製造業               | 21,080       | 0.9            | 11.8            | 15.3  | 1.45           | 0.70   | 0.53           | △ 0.29 |
| 電気・ガス・熱供給・水道業     | 1,262        | △ 0.6          | 47.3            | 4.4   | 0.63           | 0.63   | 1.18           | 1.18   |
| 情報通信業             | 2,777        | △ 0.8          | 2.1             | 5.5   | 0.54           | △ 0.31 | 1.36           | 0.62   |
| 運輸業, 郵便業          | 9,838        | △ 1.0          | △ 4.1           | 8.9   | 0.22           | △ 3.19 | 1.23           | △ 1.44 |
| 卸売業, 小売業          | 41,732       | 0.2            | △ 0.5           | 40.0  | 1.44           | △ 1.40 | 1.27           | △ 0.68 |
| 金融業, 保険業          | 5,716        | △ 3.3          | 3.0             | 4.7   | 0.32           | △ 0.96 | 3.65           | 1.58   |
| 不動産業, 物品賃貸業       | 1,844        | △ 1.8          | 11.0            | 33.8  | 0.96           | △ 0.89 | 2.82           | 0.81   |
| 学術研究, 専門・技術サービス業  | 4,322        | 0.7            | 140.9           | 15.8  | 1.37           | 1.37   | 0.70           | 0.70   |
| 宿泊業, 飲食サービス業      | 30,160       | 1.4            | 21.5            | 66.5  | 3.18           | △ 0.71 | 1.80           | △ 4.48 |
| 生活関連サービス業, 娯楽業    | 6,837        | 0.2            | △ 9.8           | 33.1  | 2.99           | 0.24   | 2.74           | 0.36   |
| 教育, 学習支援業         | 15,143       | 3.0            | △ 4.9           | 27.9  | 3.43           | 0.33   | 0.48           | △ 0.77 |
| 医療, 福祉            | 59,298       | 0.8            | 2.8             | 21.5  | 2.15           | 0.70   | 1.30           | △ 0.16 |
| 複合サービス業           | 2,890        | 0.6            | △ 8.7           | 6.0   | 0.63           | 0.42   | 0.00           | △ 0.19 |
| サービス業(他に分類されないもの) | 9,308        | 0.9            | △ 13.9          | 33.5  | 2.39           | △ 1.42 | 1.44           | △ 1.43 |

注) ① 労働異動率については指数を作成していませんので、実数による増減差です。

② 「-」は該当データのないものを示し、「x」は標本数が最少につき秘匿のため公表できないもの。「0」は集計単位未満のデータ量を示す。

令和4年5月

《 事業所規模 5人以上 》

(4表) 産業別・就業形態別常用労働者数、月間給与額、労働時間数等

(単位:人、円、日、時間)

| 就業形態          | 産 業      | 本調査期間末<br>労働者数 | 現金給与<br>総 額 | きまって<br>支給する<br>給 与 |             |        | 特別に<br>支払われた<br>給 与 | 出 勤<br>日 数 | 総 実<br>所 定 内<br>所 定 外<br>労働時間 | 所 定 内<br>労働時間 | 所 定 外<br>労働時間 |
|---------------|----------|----------------|-------------|---------------------|-------------|--------|---------------------|------------|-------------------------------|---------------|---------------|
|               |          |                |             | 所定内<br>給 与          | 超過労働<br>給 与 |        |                     |            |                               |               |               |
| 一般労働者         | 調査産業計    | 161,474        | 300,010     | 279,706             | 264,737     | 14,969 | 20,304              | 19.2       | 155.1                         | 146.4         | 8.7           |
|               | 製造業      | 17,860         | 271,469     | 259,014             | 242,190     | 16,824 | 12,455              | 18.4       | 151.5                         | 141.5         | 10.0          |
|               | 卸売業, 小売業 | 25,046         | 277,319     | 256,910             | 243,095     | 13,815 | 20,409              | 19.6       | 156.2                         | 148.7         | 7.5           |
|               | 医療, 福祉   | 46,546         | 345,090     | 295,937             | 280,484     | 15,453 | 49,153              | 19.3       | 153.6                         | 148.6         | 5.0           |
| パートタイム<br>労働者 | 調査産業計    | 65,617         | 94,382      | 93,780              | 92,545      | 1,235  | 602                 | 15.2       | 84.1                          | 83.1          | 1.0           |
|               | 製造業      | 3,220          | 108,818     | 108,616             | 103,731     | 4,885  | 202                 | 15.7       | 108.0                         | 103.2         | 4.8           |
|               | 卸売業, 小売業 | 16,686         | 91,092      | 90,664              | 89,828      | 836    | 428                 | 17.1       | 88.6                          | 88.0          | 0.6           |
|               | 医療, 福祉   | 12,752         | 122,593     | 120,449             | 119,042     | 1,407  | 2,144               | 14.2       | 76.5                          | 75.8          | 0.7           |

令和4年5月

統計表:事業所規模 5人以上

賃金指数(現金給与総額)

(R2年平均=100)

| 区分      | 調査産業計 |       | 建設業   |       | 製造業   |       | 電気・ガス・熱供給・水道業 |       | 情報通信業 |       | 運輸業,郵便業 |       | 卸売業,小売業 |       | 金融業,保険業 |       |
|---------|-------|-------|-------|-------|-------|-------|---------------|-------|-------|-------|---------|-------|---------|-------|---------|-------|
|         | 名目    | 実質    | 名目    | 実質    | 名目    | 実質    | 名目            | 実質    | 名目    | 実質    | 名目      | 実質    | 名目      | 実質    | 名目      | 実質    |
| 平成26年平均 | 106.4 | 109.8 | 97.7  | 100.8 | 97.3  | 100.4 | 106.3         | 109.7 | 122.8 | 126.7 | 101.0   | 104.2 | 99.6    | 102.8 | 116.2   | 119.9 |
| 27      | 111.3 | 113.5 | 92.5  | 94.3  | 97.6  | 99.5  | 114.1         | 116.3 | 141.3 | 144.0 | 104.8   | 106.8 | 119.0   | 121.3 | 129.4   | 131.9 |
| 28      | 109.1 | 111.3 | 108.0 | 110.2 | 101.3 | 103.4 | x             | x     | 146.4 | 149.4 | 107.2   | 109.4 | 101.0   | 103.1 | 123.9   | 126.4 |
| 29      | 111.8 | 113.0 | 138.7 | 140.2 | 101.6 | 102.7 | x             | x     | 138.7 | 140.2 | 108.5   | 109.7 | 109.1   | 110.3 | 116.3   | 117.6 |
| 30      | 99.6  | 100.1 | 90.8  | 91.3  | 105.2 | 105.7 | 123.5         | 124.1 | 114.2 | 114.8 | 101.0   | 101.5 | 100.4   | 100.9 | 117.8   | 118.4 |
| 令和元年    | 101.0 | 100.8 | 97.9  | 97.7  | 97.6  | 97.4  | 103.5         | 103.3 | 100.6 | 100.4 | 103.8   | 103.6 | 96.9    | 96.7  | 110.9   | 110.7 |
| 2       | 100.0 | 100.0 | 100.0 | 100.0 | 100.0 | 100.0 | 100.0         | 100.0 | 100.0 | 100.0 | 100.0   | 100.0 | 100.0   | 100.0 | 100.0   | 100.0 |
| 令和3年5月  | 88.9  | 89.8  | 95.2  | 96.2  | 96.0  | 97.0  | 72.7          | 73.4  | 83.4  | 84.2  | 87.0    | 87.9  | 81.2    | 82.0  | 116.7   | 117.9 |
| 6月      | 144.3 | 145.6 | 203.3 | 205.1 | 127.9 | 129.1 | 196.0         | 197.8 | 129.3 | 130.5 | 98.1    | 99.0  | 108.9   | 109.9 | 181.4   | 183.0 |
| 7月      | 100.7 | 101.2 | 133.9 | 134.6 | 130.5 | 131.2 | 94.1          | 94.6  | 121.1 | 121.7 | 127.2   | 127.8 | 93.3    | 93.8  | 81.3    | 81.7  |
| 8月      | 83.9  | 84.2  | 102.0 | 102.4 | 97.1  | 97.5  | 75.7          | 76.0  | 81.2  | 81.5  | 83.6    | 83.9  | 82.5    | 82.8  | 80.8    | 81.1  |
| 9月      | 82.7  | 82.8  | 99.3  | 99.4  | 93.0  | 93.1  | 83.1          | 83.2  | 82.9  | 83.0  | 86.3    | 86.4  | 79.1    | 79.2  | 81.9    | 82.0  |
| 10月     | 84.2  | 84.5  | 96.3  | 96.6  | 92.2  | 92.5  | 78.2          | 78.4  | 114.7 | 115.0 | 84.3    | 84.6  | 86.8    | 87.1  | 80.4    | 80.6  |
| 11月     | 87.9  | 88.1  | 102.2 | 102.4 | 104.1 | 104.3 | 73.7          | 73.8  | 81.8  | 82.0  | 84.4    | 84.6  | 82.7    | 82.9  | 95.3    | 95.5  |
| 12月     | 163.8 | 164.3 | 200.1 | 200.7 | 182.8 | 183.4 | 211.8         | 212.4 | 160.4 | 160.9 | 127.5   | 127.9 | 137.1   | 137.5 | 165.7   | 166.2 |
| 令和4年1月  | 85.1  | 85.0  | 88.2  | 88.1  | 89.7  | 89.6  | 88.5          | 88.4  | 119.3 | 119.2 | 89.6    | 89.5  | 83.0    | 82.9  | 93.7    | 93.6  |
| 2月      | 83.2  | 83.0  | 93.7  | 93.4  | 90.5  | 90.2  | 88.5          | 88.2  | 83.9  | 83.6  | 88.1    | 87.8  | 83.8    | 83.5  | 76.6    | 76.4  |
| 3月      | 88.1  | 87.7  | 96.4  | 95.9  | 95.1  | 94.6  | 93.2          | 92.7  | 89.5  | 89.1  | 93.2    | 92.7  | 90.1    | 89.7  | 77.8    | 77.4  |
| 4月      | 86.4  | 85.5  | 97.7  | 96.7  | 92.2  | 91.3  | 85.8          | 85.0  | 114.4 | 113.3 | 90.3    | 89.4  | 87.3    | 86.4  | 73.9    | 73.2  |
| 5月      | 89.4  | 88.3  | 88.1  | 87.0  | 94.0  | 92.8  | 87.5          | 86.4  | 80.4  | 79.4  | 87.2    | 86.1  | 90.5    | 89.3  | 80.0    | 79.0  |

| 区分      | 不動産業,物品賃貸業 |       | 学術研究,専門・技術サービス業 |       | 宿泊業,飲食サービス業 |       | 生活関連サービス業,娯楽業 |       | 教育,学習支援業 |       | 医療,福祉 |       | 複合サービス業 |       | サービス業(他に分類されないもの) |       |
|---------|------------|-------|-----------------|-------|-------------|-------|---------------|-------|----------|-------|-------|-------|---------|-------|-------------------|-------|
|         | 名目         | 実質    | 名目              | 実質    | 名目          | 実質    | 名目            | 実質    | 名目       | 実質    | 名目    | 実質    | 名目      | 実質    | 名目                | 実質    |
| 平成26年平均 | 120.5      | 124.4 | 119.2           | 123.0 | 116.1       | 119.8 | 85.4          | 88.1  | 89.8     | 92.7  | 108.0 | 111.5 | 105.1   | 108.5 | 105.6             | 109.0 |
| 27      | 72.9       | 74.3  | 113.1           | 115.3 | 109.1       | 111.2 | 97.3          | 99.2  | 92.7     | 94.5  | 111.8 | 114.0 | 89.6    | 91.3  | 114.2             | 116.4 |
| 28      | 122.0      | 124.5 | 103.4           | 105.5 | 110.0       | 112.2 | 95.0          | 96.9  | 85.6     | 87.3  | 114.6 | 116.9 | 91.0    | 92.9  | 114.2             | 116.5 |
| 29      | 98.5       | 99.6  | 104.1           | 105.3 | 109.8       | 111.0 | 89.3          | 90.3  | 90.4     | 91.4  | 110.9 | 112.1 | 104.7   | 105.9 | 111.2             | 112.4 |
| 30      | 75.7       | 76.1  | 84.3            | 84.7  | 104.5       | 105.0 | 110.1         | 110.7 | 96.2     | 96.7  | 93.1  | 93.6  | 98.8    | 99.3  | 124.8             | 125.4 |
| 令和元年    | 100.0      | 99.8  | 85.9            | 85.7  | 93.5        | 93.3  | 96.5          | 96.3  | 115.3    | 115.1 | 100.4 | 100.2 | 99.8    | 99.6  | 114.3             | 114.1 |
| 2       | 100.0      | 100.0 | 100.0           | 100.0 | 100.0       | 100.0 | 100.0         | 100.0 | 100.0    | 100.0 | 100.0 | 100.0 | 100.0   | 100.0 | 100.0             | 100.0 |
| 令和3年5月  | 68.5       | 69.2  | 116.8           | 118.0 | 104.0       | 105.1 | 102.4         | 103.4 | 75.9     | 76.7  | 90.8  | 91.7  | 98.8    | 99.8  | 88.7              | 89.6  |
| 6月      | 110.8      | 111.8 | 192.1           | 193.8 | 107.8       | 108.8 | 133.5         | 134.7 | 201.1    | 202.9 | 139.6 | 140.9 | 180.8   | 182.4 | 160.0             | 161.5 |
| 7月      | 77.1       | 77.5  | 95.4            | 95.9  | 106.3       | 106.8 | 142.1         | 142.8 | 78.8     | 79.2  | 89.1  | 89.5  | 82.3    | 82.7  | 90.2              | 90.7  |
| 8月      | 67.3       | 67.6  | 69.6            | 69.9  | 108.9       | 109.3 | 85.5          | 85.8  | 69.2     | 69.5  | 80.3  | 80.6  | 75.0    | 75.3  | 88.0              | 88.4  |
| 9月      | 69.5       | 69.6  | 69.0            | 69.1  | 99.6        | 99.7  | 80.2          | 80.3  | 71.6     | 71.7  | 79.7  | 79.8  | 79.1    | 79.2  | 89.1              | 89.2  |
| 10月     | 68.5       | 68.7  | 90.7            | 91.0  | 104.5       | 104.8 | 76.7          | 76.9  | 72.1     | 72.3  | 79.0  | 79.2  | 81.0    | 81.2  | 90.7              | 91.0  |
| 11月     | 77.1       | 77.3  | 91.0            | 91.2  | 103.3       | 103.5 | 88.1          | 88.3  | 85.0     | 85.2  | 82.1  | 82.3  | 92.6    | 92.8  | 97.2              | 97.4  |
| 12月     | 135.0      | 135.4 | 141.3           | 141.7 | 127.8       | 128.2 | 155.7         | 156.2 | 188.9    | 189.5 | 168.6 | 169.1 | 198.4   | 199.0 | 170.6             | 171.1 |
| 令和4年1月  | 69.7       | 69.6  | 73.8            | 73.7  | 120.1       | 120.0 | 99.3          | 99.2  | 67.8     | 67.7  | 80.0  | 79.9  | 85.1    | 85.0  | 103.6             | 103.5 |
| 2月      | 69.2       | 69.0  | 70.6            | 70.4  | 113.7       | 113.4 | 94.6          | 94.3  | 68.7     | 68.5  | 77.2  | 77.0  | 85.8    | 85.5  | 102.0             | 101.7 |
| 3月      | 67.5       | 67.2  | 89.3            | 88.9  | 131.0       | 130.3 | 98.4          | 97.9  | 71.5     | 71.1  | 80.7  | 80.3  | 86.0    | 85.6  | 106.6             | 106.1 |
| 4月      | 69.0       | 68.3  | 69.8            | 69.1  | 125.0       | 123.8 | 98.0          | 97.0  | 71.3     | 70.6  | 81.0  | 80.2  | 82.8    | 82.0  | 102.1             | 101.1 |
| 5月      | 68.7       | 67.8  | 69.4            | 68.5  | 122.0       | 120.4 | 93.8          | 92.6  | 69.0     | 68.1  | 93.8  | 92.6  | 96.1    | 94.9  | 100.9             | 99.6  |

注) 実質賃金指数算出のための消費者物価指数は「高知市の持家の帰属家賃を除く総合」指数を使用しています。

## 統計表:事業所規模 5人以上

### 賃金指数(きまって支給する給与)

(R2年平均=100)

| 区分      | 調査産業計 | 建設業   | 製造業   | 電気・ガス・熱供給・水道業 | 情報通信業 | 運輸業,郵便業 | 卸売業,小売業 | 金融業,保険業 |
|---------|-------|-------|-------|---------------|-------|---------|---------|---------|
| 平成26年平均 | 104.8 | 99.7  | 96.6  | 123.3         | 120.4 | 101.6   | 95.0    | 118.9   |
| 27      | 109.6 | 97.7  | 100.3 | 124.6         | 142.7 | 112.2   | 111.6   | 119.7   |
| 28      | 108.0 | 109.2 | 101.7 | x             | 145.0 | 112.5   | 98.2    | 114.1   |
| 29      | 109.2 | 126.8 | 100.2 | x             | 139.7 | 110.9   | 103.9   | 111.2   |
| 30      | 99.3  | 90.5  | 103.9 | 126.6         | 116.5 | 99.7    | 101.1   | 115.3   |
| 令和元年    | 100.6 | 98.4  | 98.4  | 104.7         | 102.8 | 103.6   | 98.4    | 110.4   |
| 2       | 100.0 | 100.0 | 100.0 | 100.0         | 100.0 | 100.0   | 100.0   | 100.0   |
| 令和3年5月  | 98.6  | 110.9 | 108.6 | 95.6          | 102.2 | 99.2    | 92.3    | 103.5   |
| 6月      | 99.6  | 110.6 | 109.3 | 101.7         | 100.3 | 96.1    | 95.9    | 105.1   |
| 7月      | 98.6  | 115.8 | 110.1 | 98.6          | 104.6 | 96.6    | 90.5    | 99.2    |
| 8月      | 97.8  | 115.1 | 111.7 | 99.6          | 102.3 | 95.4    | 92.7    | 98.7    |
| 9月      | 97.6  | 116.8 | 110.2 | 106.3         | 102.8 | 98.4    | 90.1    | 100.0   |
| 10月     | 97.3  | 113.2 | 109.7 | 102.8         | 102.6 | 96.3    | 91.3    | 98.1    |
| 11月     | 97.3  | 115.9 | 110.3 | 96.8          | 102.9 | 96.4    | 93.1    | 98.4    |
| 12月     | 97.7  | 114.0 | 111.8 | 99.4          | 105.8 | 92.9    | 95.2    | 97.2    |
| 令和4年1月  | 98.6  | 103.9 | 106.3 | 116.4         | 100.8 | 102.3   | 94.6    | 96.2    |
| 2月      | 97.9  | 103.8 | 108.2 | 116.4         | 105.3 | 100.5   | 95.5    | 93.6    |
| 3月      | 99.6  | 105.4 | 107.1 | 119.5         | 101.6 | 103.7   | 94.5    | 95.0    |
| 4月      | 100.1 | 102.2 | 109.3 | 112.6         | 102.5 | 100.6   | 97.4    | 90.3    |
| 5月      | 99.4  | 100.8 | 107.7 | 114.9         | 100.6 | 99.5    | 96.9    | 97.7    |

| 区分      | 不動産業,物品賃貸業 | 学術研究,専門・技術サービス業 | 宿泊業,飲食サービス業 | 生活関連サービス業,娯楽業 | 教育,学習支援業 | 医療,福祉 | 複合サービス業 | サービス業(他に分類されないもの) |
|---------|------------|-----------------|-------------|---------------|----------|-------|---------|-------------------|
| 平成26年平均 | 108.1      | 116.2           | 112.6       | 89.4          | 85.4     | 107.9 | 97.0    | 109.9             |
| 27      | 74.1       | 110.6           | 109.2       | 98.5          | 90.5     | 110.7 | 89.4    | 108.0             |
| 28      | 112.1      | 107.3           | 110.3       | 95.7          | 86.8     | 112.3 | 88.3    | 111.8             |
| 29      | 91.4       | 105.6           | 109.2       | 91.1          | 89.1     | 110.4 | 100.4   | 110.1             |
| 30      | 79.0       | 88.3            | 102.3       | 109.8         | 94.4     | 93.6  | 94.6    | 121.0             |
| 令和元年    | 98.0       | 90.3            | 91.7        | 94.2          | 109.9    | 100.6 | 98.4    | 111.1             |
| 2       | 100.0      | 100.0           | 100.0       | 100.0         | 100.0    | 100.0 | 100.0   | 100.0             |
| 令和3年5月  | 82.1       | 116.5           | 107.3       | 110.9         | 97.5     | 95.0  | 102.1   | 97.6              |
| 6月      | 81.8       | 116.6           | 106.4       | 109.8         | 96.6     | 95.1  | 100.1   | 106.5             |
| 7月      | 83.4       | 90.4            | 109.2       | 91.4          | 93.2     | 96.1  | 100.6   | 98.4              |
| 8月      | 80.6       | 91.0            | 105.4       | 92.6          | 88.5     | 95.9  | 93.3    | 98.0              |
| 9月      | 83.2       | 89.9            | 102.8       | 86.9          | 92.0     | 95.4  | 98.4    | 99.2              |
| 10月     | 82.0       | 90.2            | 107.8       | 83.1          | 92.6     | 94.7  | 100.5   | 100.7             |
| 11月     | 84.6       | 90.7            | 106.7       | 95.5          | 90.5     | 93.2  | 100.0   | 101.7             |
| 12月     | 84.1       | 91.8            | 107.5       | 91.8          | 90.4     | 95.0  | 101.8   | 99.5              |
| 令和4年1月  | 83.2       | 92.6            | 123.8       | 103.7         | 87.1     | 93.9  | 105.3   | 115.4             |
| 2月      | 82.8       | 91.2            | 116.9       | 102.4         | 88.1     | 92.5  | 106.9   | 113.1             |
| 3月      | 80.8       | 94.4            | 128.0       | 106.6         | 91.9     | 94.5  | 105.7   | 115.8             |
| 4月      | 82.6       | 91.0            | 129.0       | 106.1         | 91.5     | 97.1  | 102.3   | 113.3             |
| 5月      | 82.2       | 90.4            | 125.9       | 101.6         | 88.6     | 97.6  | 104.4   | 112.2             |

統計表:事業所規模 5人以上

労働時間指数

(R2年平均=100)

| 区分      | 調査産業計 |       | 建設業   |       | 製造業   |       | 電気・ガス・熱供給・水道業 |       | 情報通信業 |       | 運輸業,郵便業 |       | 卸売業,小売業 |       | 金融業,保険業 |       |
|---------|-------|-------|-------|-------|-------|-------|---------------|-------|-------|-------|---------|-------|---------|-------|---------|-------|
|         | 総実    | 所定外   | 総実    | 所定外   | 総実    | 所定外   | 総実            | 所定外   | 総実    | 所定外   | 総実      | 所定外   | 総実      | 所定外   | 総実      | 所定外   |
| 平成26年平均 | 106.4 | 104.3 | 110.4 | 113.2 | 111.8 | 99.4  | 105.2         | 124.6 | 98.7  | 94.3  | 97.2    | 67.2  | 104.9   | 103.5 | 110.7   | 239.3 |
| 27      | 107.8 | 121.7 | 108.1 | 160.3 | 116.6 | 117.9 | 105.9         | 160.8 | 98.4  | 129.7 | 104.1   | 76.0  | 111.2   | 122.6 | 108.4   | 219.3 |
| 28      | 105.4 | 121.9 | 103.7 | 152.3 | 103.6 | 114.3 | x             | x     | 97.4  | 106.7 | 103.7   | 83.5  | 111.1   | 111.5 | 107.5   | 178.2 |
| 29      | 106.0 | 120.9 | 104.3 | 137.2 | 101.0 | 107.6 | x             | x     | 97.7  | 95.9  | 97.8    | 70.5  | 118.5   | 180.0 | 107.7   | 163.6 |
| 30      | 104.1 | 107.6 | 106.0 | 151.1 | 105.0 | 126.0 | 108.6         | 163.9 | 100.2 | 131.0 | 95.1    | 73.9  | 110.9   | 112.6 | 110.9   | 168.0 |
| 令和元年    | 100.3 | 109.6 | 100.5 | 101.9 | 99.7  | 103.5 | 103.8         | 95.1  | 99.3  | 106.4 | 103.1   | 99.1  | 102.1   | 100.8 | 103.3   | 149.8 |
| 2       | 100.0 | 100.0 | 100.0 | 100.0 | 100.0 | 100.0 | 100.0         | 100.0 | 100.0 | 100.0 | 100.0   | 100.0 | 100.0   | 100.0 | 100.0   | 100.0 |
| 令和3年5月  | 95.2  | 86.8  | 92.8  | 97.8  | 94.7  | 106.8 | 89.6          | 121.1 | 95.3  | 80.3  | 88.4    | 45.5  | 92.7    | 60.6  | 103.7   | 163.0 |
| 6月      | 101.7 | 81.9  | 100.3 | 90.6  | 102.2 | 101.7 | 103.1         | 85.7  | 102.5 | 80.3  | 88.9    | 45.0  | 98.8    | 57.4  | 104.1   | 134.0 |
| 7月      | 99.5  | 81.9  | 102.2 | 95.7  | 100.7 | 95.0  | 100.8         | 66.4  | 102.6 | 67.8  | 88.8    | 41.8  | 96.6    | 55.9  | 105.4   | 110.5 |
| 8月      | 93.6  | 78.4  | 92.3  | 112.4 | 93.5  | 101.7 | 102.3         | 151.2 | 96.3  | 64.5  | 90.0    | 49.0  | 93.4    | 66.7  | 98.6    | 100.9 |
| 9月      | 96.8  | 85.5  | 104.1 | 135.3 | 96.8  | 93.2  | 98.4          | 98.6  | 98.5  | 74.4  | 87.1    | 43.1  | 92.8    | 60.6  | 104.7   | 207.7 |
| 10月     | 98.7  | 85.5  | 103.9 | 124.9 | 99.2  | 90.8  | 100.9         | 60.0  | 101.6 | 75.4  | 91.6    | 48.7  | 94.9    | 60.6  | 109.0   | 209.7 |
| 11月     | 97.9  | 84.3  | 105.2 | 134.3 | 100.8 | 94.2  | 97.0          | 56.8  | 100.2 | 80.3  | 84.9    | 42.1  | 95.3    | 62.1  | 102.8   | 124.1 |
| 12月     | 97.6  | 85.5  | 99.7  | 105.1 | 100.7 | 98.4  | 95.9          | 54.7  | 98.6  | 80.3  | 85.6    | 43.1  | 96.9    | 66.7  | 102.9   | 120.4 |
| 令和4年1月  | 95.4  | 83.1  | 92.1  | 112.5 | 91.6  | 72.0  | 98.7          | 101.1 | 102.7 | 108.3 | 93.9    | 63.2  | 97.8    | 90.6  | 91.2    | 78.8  |
| 2月      | 95.4  | 81.9  | 98.3  | 135.4 | 98.6  | 82.2  | 98.6          | 103.2 | 96.5  | 113.3 | 93.2    | 54.5  | 98.0    | 87.5  | 97.7    | 78.8  |
| 3月      | 99.6  | 85.5  | 100.2 | 106.3 | 97.9  | 81.4  | 109.7         | 120.4 | 106.7 | 108.3 | 100.7   | 61.1  | 97.6    | 92.2  | 94.6    | 73.1  |
| 4月      | 102.3 | 88.0  | 96.3  | 66.7  | 102.8 | 83.9  | 103.1         | 133.3 | 108.1 | 103.3 | 97.0    | 58.7  | 101.3   | 95.3  | 102.8   | 98.1  |
| 5月      | 95.9  | 78.3  | 81.8  | 46.9  | 91.2  | 78.0  | 95.4          | 123.7 | 100.1 | 93.3  | 93.3    | 54.2  | 95.6    | 73.4  | 93.7    | 86.5  |

| 区分      | 不動産業,物品賃貸業 |       | 学術研究,専門・技術サービス業 |       | 宿泊業,飲食サービス業 |       | 生活関連サービス業,娯楽業 |       | 教育,学習支援業 |       | 医療,福祉 |       | 複合サービス業 |       | サービス業(他に分類されないもの) |       |
|---------|------------|-------|-----------------|-------|-------------|-------|---------------|-------|----------|-------|-------|-------|---------|-------|-------------------|-------|
|         | 総実         | 所定外   | 総実              | 所定外   | 総実          | 所定外   | 総実            | 所定外   | 総実       | 所定外   | 総実    | 所定外   | 総実      | 所定外   | 総実                | 所定外   |
| 平成26年平均 | 114.0      | 221.6 | 108.8           | 147.5 | 129.5       | 146.9 | 106.3         | 123.3 | 91.2     | 63.6  | 100.2 | 123.2 | 100.0   | 163.8 | 110.1             | 100.2 |
| 27      | 90.7       | 60.3  | 101.1           | 81.0  | 124.3       | 163.9 | 126.5         | 177.8 | 96.7     | 113.2 | 99.2  | 136.4 | 97.4    | 63.6  | 101.2             | 83.4  |
| 28      | 104.0      | 168.9 | 107.4           | 101.3 | 123.8       | 250.7 | 114.1         | 180.9 | 95.7     | 46.9  | 96.9  | 128.8 | 97.2    | 83.6  | 100.9             | 112.1 |
| 29      | 94.8       | 93.5  | 101.9           | 78.4  | 118.7       | 170.4 | 102.4         | 173.2 | 97.5     | 69.9  | 98.2  | 127.8 | 103.8   | 91.8  | 102.4             | 78.0  |
| 30      | 87.4       | 56.5  | 101.0           | 95.8  | 109.9       | 115.4 | 107.7         | 98.4  | 102.0    | 164.7 | 97.7  | 82.5  | 98.7    | 68.3  | 105.6             | 93.7  |
| 令和元年    | 98.6       | 121.0 | 102.4           | 112.5 | 96.4        | 80.2  | 100.6         | 154.1 | 103.9    | 215.4 | 97.5  | 103.7 | 97.0    | 105.5 | 105.2             | 95.1  |
| 2       | 100.0      | 100.0 | 100.0           | 100.0 | 100.0       | 100.0 | 100.0         | 100.0 | 100.0    | 100.0 | 100.0 | 100.0 | 100.0   | 100.0 | 100.0             | 100.0 |
| 令和3年5月  | 89.5       | 94.2  | 88.4            | 58.8  | 107.2       | 110.6 | 111.7         | 165.2 | 95.8     | 147.1 | 95.7  | 101.3 | 95.4    | 104.7 | 86.9              | 75.5  |
| 6月      | 96.9       | 75.3  | 105.6           | 63.9  | 105.7       | 104.2 | 110.7         | 126.9 | 114.4    | 164.1 | 101.5 | 91.5  | 104.8   | 74.7  | 102.5             | 71.6  |
| 7月      | 91.8       | 114.2 | 91.1            | 46.9  | 101.8       | 114.9 | 108.6         | 122.7 | 101.6    | 181.1 | 101.6 | 89.6  | 100.9   | 73.5  | 92.1              | 78.2  |
| 8月      | 85.9       | 90.4  | 88.7            | 46.0  | 98.5        | 114.9 | 110.0         | 114.3 | 63.0     | 39.6  | 99.3  | 87.7  | 97.0    | 46.1  | 90.8              | 76.9  |
| 9月      | 94.3       | 100.4 | 88.1            | 44.3  | 91.8        | 112.7 | 95.0          | 103.6 | 105.9    | 174.0 | 100.0 | 83.7  | 96.4    | 71.0  | 92.9              | 110.7 |
| 10月     | 92.6       | 101.7 | 92.6            | 69.1  | 99.4        | 108.5 | 96.9          | 124.8 | 110.3    | 191.0 | 98.9  | 79.9  | 100.1   | 72.3  | 96.0              | 84.7  |
| 11月     | 91.5       | 106.7 | 92.7            | 85.3  | 102.6       | 91.4  | 113.1         | 141.9 | 105.6    | 191.0 | 96.9  | 77.9  | 98.0    | 78.5  | 92.4              | 99.1  |
| 12月     | 94.2       | 89.1  | 92.1            | 78.4  | 104.0       | 136.2 | 104.3         | 139.7 | 99.5     | 178.2 | 98.0  | 81.8  | 107.9   | 108.4 | 90.0              | 66.5  |
| 令和4年1月  | 96.8       | 220.0 | 87.8            | 66.7  | 111.8       | 74.5  | 113.1         | 106.4 | 90.4     | 143.7 | 92.4  | 72.5  | 98.7    | 87.5  | 95.7              | 94.8  |
| 2月      | 97.3       | 255.0 | 86.5            | 71.8  | 103.6       | 40.4  | 105.7         | 93.6  | 94.8     | 131.0 | 91.2  | 82.4  | 88.5    | 48.8  | 93.3              | 81.8  |
| 3月      | 102.7      | 216.3 | 97.4            | 76.9  | 116.8       | 55.3  | 108.8         | 91.5  | 106.1    | 200.0 | 94.8  | 76.5  | 105.3   | 62.5  | 99.5              | 89.6  |
| 4月      | 98.6       | 206.3 | 91.4            | 63.2  | 122.2       | 95.7  | 118.6         | 104.3 | 112.0    | 214.1 | 98.6  | 80.4  | 98.7    | 71.3  | 98.5              | 88.3  |
| 5月      | 97.5       | 208.8 | 86.6            | 57.3  | 121.8       | 89.4  | 114.8         | 110.6 | 100.6    | 184.5 | 94.0  | 80.4  | 97.5    | 78.8  | 92.0              | 76.6  |

統計表:事業所規模 5人以上

常用雇用指数

(R2年平均 = 100)

| 区分      | 調査産業計 | 建設業   | 製造業   | 電気・ガス・熱供給・水道業 | 情報通信業 | 運輸業、郵便業 | 卸売業、小売業 | 金融業、保険業 |
|---------|-------|-------|-------|---------------|-------|---------|---------|---------|
| 平成26年平均 | 96.6  | 88.4  | 101.3 | 74.1          | 99.9  | 111.1   | 100.3   | 108.9   |
| 27      | 95.1  | 90.7  | 81.4  | 45.2          | 97.8  | 104.1   | 98.4    | 113.0   |
| 28      | 96.1  | 94.7  | 84.8  | x             | 98.2  | 102.6   | 98.6    | 111.8   |
| 29      | 98.1  | 97.5  | 86.9  | x             | 98.3  | 105.6   | 101.2   | 108.3   |
| 30      | 99.6  | 91.3  | 105.6 | 104.9         | 99.6  | 105.4   | 101.2   | 106.5   |
| 令和元年    | 100.5 | 97.5  | 104.5 | 103.5         | 100.5 | 106.3   | 101.1   | 103.5   |
| 2       | 100.0 | 100.0 | 100.0 | 100.0         | 100.0 | 100.0   | 100.0   | 100.0   |
| 令和3年5月  | 98.9  | 99.8  | 91.3  | 66.4          | 101.1 | 112.0   | 98.9    | 97.5    |
| 6月      | 99.3  | 99.6  | 90.9  | 64.8          | 99.8  | 110.6   | 98.8    | 98.1    |
| 7月      | 100.1 | 99.9  | 95.9  | 65.3          | 102.0 | 110.0   | 99.1    | 97.5    |
| 8月      | 99.9  | 98.6  | 96.1  | 65.6          | 101.4 | 108.6   | 99.8    | 97.5    |
| 9月      | 99.8  | 97.7  | 95.9  | 65.6          | 101.7 | 108.1   | 100.0   | 97.4    |
| 10月     | 100.6 | 96.6  | 95.1  | 65.4          | 102.5 | 107.9   | 101.1   | 98.7    |
| 11月     | 100.7 | 95.9  | 94.7  | 64.7          | 101.7 | 107.2   | 101.5   | 99.0    |
| 12月     | 100.0 | 94.8  | 94.4  | 65.0          | 100.0 | 106.5   | 100.5   | 100.1   |
| 令和4年1月  | 101.3 | 95.8  | 100.9 | 98.2          | 100.2 | 107.4   | 100.1   | 100.7   |
| 2月      | 101.6 | 95.0  | 100.6 | 98.3          | 99.4  | 107.1   | 99.6    | 107.3   |
| 3月      | 100.6 | 94.1  | 100.8 | 99.9          | 99.4  | 107.9   | 98.6    | 106.6   |
| 4月      | 101.6 | 93.8  | 101.2 | 98.4          | 104.0 | 108.5   | 98.2    | 103.8   |
| 5月      | 102.3 | 95.0  | 102.1 | 97.8          | 103.2 | 107.4   | 98.4    | 100.4   |

| 区分      | 不動産業、物品賃貸業 | 学術研究、専門・技術サービス業 | 宿泊業、飲食サービス業 | 生活関連サービス業、娯楽業 | 教育、学習支援業 | 医療、福祉 | 複合サービス業 | サービス業(他に分類されないもの) |
|---------|------------|-----------------|-------------|---------------|----------|-------|---------|-------------------|
| 平成26年平均 | 165.5      | 99.1            | 71.0        | 102.6         | 96.7     | 96.2  | 93.6    | 101.5             |
| 27      | 179.8      | 101.0           | 73.1        | 99.4          | 102.2    | 97.6  | 125.5   | 96.4              |
| 28      | 169.8      | 105.0           | 79.5        | 98.8          | 106.0    | 97.2  | 107.5   | 96.1              |
| 29      | 162.6      | 103.4           | 86.2        | 100.9         | 102.8    | 97.2  | 114.3   | 102.7             |
| 30      | 112.2      | 99.8            | 88.8        | 106.4         | 100.8    | 98.3  | 114.8   | 104.0             |
| 令和元年    | 114.4      | 98.7            | 99.1        | 107.0         | 100.1    | 98.5  | 103.0   | 96.5              |
| 2       | 100.0      | 100.0           | 100.0       | 100.0         | 100.0    | 100.0 | 100.0   | 100.0             |
| 令和3年5月  | 100.4      | 42.3            | 102.9       | 106.1         | 98.9     | 100.2 | 99.3    | 101.8             |
| 6月      | 100.6      | 42.2            | 100.3       | 106.5         | 100.5    | 102.9 | 98.0    | 101.0             |
| 7月      | 101.1      | 100.8           | 104.6       | 105.5         | 101.2    | 102.7 | 97.5    | 82.9              |
| 8月      | 101.7      | 101.8           | 103.2       | 110.0         | 97.3     | 103.0 | 95.6    | 83.0              |
| 9月      | 102.3      | 102.5           | 103.3       | 105.7         | 96.2     | 103.0 | 95.4    | 83.6              |
| 10月     | 101.1      | 102.2           | 108.3       | 103.7         | 97.3     | 103.6 | 94.8    | 84.2              |
| 11月     | 100.7      | 101.2           | 112.2       | 97.6          | 101.3    | 102.6 | 94.2    | 83.3              |
| 12月     | 100.4      | 99.9            | 114.6       | 93.8          | 97.5     | 102.2 | 94.8    | 82.0              |
| 令和4年1月  | 115.9      | 100.8           | 114.0       | 94.6          | 96.9     | 102.3 | 94.9    | 86.2              |
| 2月      | 114.9      | 100.3           | 118.3       | 94.7          | 97.9     | 101.5 | 94.8    | 86.4              |
| 3月      | 114.9      | 100.7           | 117.9       | 94.8          | 90.1     | 100.5 | 93.2    | 86.7              |
| 4月      | 113.5      | 101.2           | 123.3       | 95.4          | 91.4     | 102.2 | 90.2    | 86.9              |
| 5月      | 111.4      | 101.9           | 125.0       | 95.7          | 94.1     | 103.0 | 90.7    | 87.7              |

《 事業所規模 30人以上 》

1. 賃金の動き(1表参照)

|            |           | 対前月比(差)  | 対前年同月比(差) |
|------------|-----------|----------|-----------|
| 現金給与総額     | 274,747 円 | 6.4 %    | 0.4 %     |
| きまって支給する給与 | 251,905 円 | △ 0.6 %  | 1.3 %     |
| 特別に支払われた給与 | 22,842 円  | 18,149 円 | △ 2,162 円 |

2. 労働時間の動き(2表参照)

|         |          | 対前月比(差) | 対前年同月比(差) |
|---------|----------|---------|-----------|
| 出勤日数    | 17.7 日   | △ 1.1 日 | △ 0.4 日   |
| 総実労働時間  | 135.2 時間 | △ 5.8 % | △ 2.0 %   |
| 所定外労働時間 | 6.6 時間   | △ 7.0 % | △ 21.5 %  |

3. 雇用の動き(3表参照)

|          |           | 対前月比(差) | 対前年同月比(差) |
|----------|-----------|---------|-----------|
| 常用労働者数   | 115,567 人 | 1.0 %   | 2.2 %     |
| パート労働者比率 | 24.5 %    | 0.1 pt  | △ 1.4 pt  |
| 労働異動率    |           |         |           |
| 入職率      | 2.08 %    |         | 0.48 pt   |
| 離職率      | 1.05 %    |         | △ 0.30 pt |

《 事業所規模 30人以上 》

(1表) 月間現金給与額

| 産 業               | (単位:円、%)   |              |            |              |            |              |            |              |            |              |            |              |
|-------------------|------------|--------------|------------|--------------|------------|--------------|------------|--------------|------------|--------------|------------|--------------|
|                   | 現金給与総額     |              | きまって支給する給与 |              |            |              | 所定内給与      |              | 特別に支払われた給与 |              |            |              |
|                   | 対前月<br>増減率 | 対前年同月<br>増減率 | 対前月<br>増減率 | 対前年同月<br>増減率 | 対前月<br>増減率 | 対前年同月<br>増減率 | 対前月<br>増減率 | 対前年同月<br>増減率 | 対前月<br>増減率 | 対前年同月<br>増減率 | 対前月<br>増減率 | 対前年同月<br>増減率 |
| 全国(調査産業計・確報値)     | 314,136    | △ 2.4        | 1.7        | 301,194      | △ 2.2      | 2.2          | 277,201    | △ 1.7        | 1.9        | 12,942       | △ 938      | △ 1,311      |
| 高知県(調査産業計)        | 274,747    | 6.4          | 0.4        | 251,905      | △ 0.6      | 1.3          | 238,378    | △ 0.4        | 2.8        | 22,842       | 18,149     | △ 2,162      |
| 建設業               | 312,057    | 6.5          | △ 21.0     | 283,660      | △ 3.1      | △ 26.0       | 267,379    | △ 2.6        | △ 24.7     | 28,397       | 28,197     | 16,522       |
| 製造業               | 271,542    | 3.2          | △ 1.8      | 253,203      | △ 2.8      | △ 0.9        | 234,160    | △ 2.1        | 0.6        | 18,339       | 15,600     | △ 2,545      |
| 電気・ガス・熱供給・水道業     | 444,032    | 2.5          | 21.4       | 443,231      | 2.3        | 21.2         | 386,264    | 1.0          | 12.3       | 801          | 801        | 801          |
| 情報通信業             | 288,196    | △ 38.7       | △ 7.6      | 288,196      | △ 4.6      | △ 7.3        | 266,710    | △ 4.4        | △ 8.3      | 0            | △ 168,526  | △ 1,413      |
| 運輸業、郵便業           | 250,769    | 0.0          | 7.7        | 250,769      | 0.0        | 7.8          | 216,411    | △ 0.9        | 37.0       | 0            | 0          | 0            |
| 卸売業、小売業           | 184,859    | △ 5.2        | △ 1.6      | 184,575      | △ 0.1      | △ 1.7        | 178,808    | 0.2          | △ 1.4      | 284          | △ 10,085   | 116          |
| 金融業、保険業           | 333,001    | 0.1          | △ 27.2     | 333,001      | 0.1        | 13.2         | 317,199    | 0.1          | 10.2       | 0            | 0          | △ 162,438    |
| 不動産業、物品賃貸業        | 209,256    | △ 2.6        | 22.6       | 209,256      | △ 2.6      | 22.6         | 190,820    | △ 2.0        | 25.9       | 0            | 0          | 0            |
| 学術研究、専門・技術サービス業   | 329,926    | △ 2.7        | △ 27.0     | 329,926      | △ 2.3      | △ 4.4        | 317,435    | △ 1.0        | △ 4.7      | 0            | △ 1,239    | △ 106,911    |
| 宿泊業、飲食サービス業       | 103,654    | 0.9          | △ 10.2     | 103,654      | 0.9        | △ 10.0       | 99,742     | 1.6          | △ 10.3     | 0            | 0          | △ 123        |
| 生活関連サービス業、娯楽業     | 191,690    | 1.1          | 11.1       | 191,690      | 1.2        | 11.1         | 181,390    | 1.4          | 12.7       | 0            | △ 299      | 0            |
| 教育、学習支援業          | 296,045    | △ 7.0        | △ 5.1      | 295,999      | △ 6.9      | △ 5.0        | 292,503    | △ 6.8        | △ 5.0      | 46           | △ 341      | 2            |
| 医療、福祉             | 338,694    | 20.2         | 5.1        | 285,510      | 1.3        | 3.9          | 270,412    | 1.5          | 4.3        | 53,184       | 53,184     | 5,532        |
| 複合サービス業           | 317,168    | 6.1          | △ 2.8      | 297,893      | 0.7        | △ 2.0        | 285,762    | 1.3          | △ 0.5      | 19,275       | 16,251     | △ 3,236      |
| サービス業(他に分類されないもの) | 184,752    | 1.3          | 27.4       | 184,206      | 1.0        | 28.7         | 172,477    | 1.1          | 27.1       | 546          | 486        | △ 1,345      |

注) ① 特別に支払われた給与については指数を作成していないため、実数による増減差です。  
 ② 「現金給与総額」=「きまって支給する給与」+「特別に支払われた給与」+「きまって支給する給与」+「所定内給与」+「超過労働給与」  
 ③ 「-」は該当データのないものを示し、「x」は標本数が寡少につき秘匿のため公表できないもの、「0」は集計単位未満のデータ量を示す。

《 事業所規模 30人以上 》

(2表) 月間実労働時間数および出勤日数

| 産 業               | (単位:時間、日、%) |              |            |              |            |              |            |              |            |              |            |              |
|-------------------|-------------|--------------|------------|--------------|------------|--------------|------------|--------------|------------|--------------|------------|--------------|
|                   | 総実労働時間      |              | 所定内労働時間    |              |            |              | 所定外労働時間    |              | 出勤日数       |              |            |              |
|                   | 対前月<br>増減率  | 対前年同月<br>増減率 | 対前月<br>増減率 | 対前年同月<br>増減率 | 対前月<br>増減率 | 対前年同月<br>増減率 | 対前月<br>増減率 | 対前年同月<br>増減率 | 対前月<br>増減率 | 対前年同月<br>増減率 | 対前月<br>増減率 | 対前年同月<br>増減率 |
| 全国(調査産業計・確報値)     | 137.6       | △ 7.7        | 1.1        | 125.9        | △ 7.5      | 0.7          | 11.7       | △ 9.3        | 5.1        | 17.3         | △ 1.3      | 0.1          |
| 高知県(調査産業計)        | 135.2       | △ 5.8        | △ 2.0      | 128.6        | △ 5.7      | △ 1.0        | 6.6        | △ 7.0        | △ 21.5     | 17.7         | △ 1.1      | △ 0.4        |
| 建設業               | 131.1       | △ 12.8       | △ 20.2     | 125.2        | △ 12.8     | △ 15.2       | 5.9        | △ 14.5       | △ 64.3     | 17.5         | △ 2.9      | △ 2.6        |
| 製造業               | 143.2       | △ 13.7       | △ 5.8      | 131.4        | △ 14.0     | △ 5.2        | 11.8       | △ 9.9        | △ 11.7     | 17.2         | △ 2.9      | △ 1.5        |
| 電気・ガス・熱供給・水道業     | 143.2       | △ 8.0        | 0.9        | 128.7        | △ 7.9      | △ 1.1        | 14.5       | △ 8.8        | 24.6       | 16.8         | △ 1.4      | △ 0.1        |
| 情報通信業             | 165.4       | △ 6.0        | 12.7       | 153.4        | △ 5.8      | 12.6         | 12.0       | △ 8.4        | 10.7       | 19.5         | △ 1.2      | 1.4          |
| 運輸業、郵便業           | 160.3       | 2.6          | △ 3.9      | 140.0        | 2.3        | 0.9          | 20.3       | 4.1          | △ 27.8     | 19.8         | 1.0        | 0.1          |
| 卸売業、小売業           | 131.6       | △ 3.7        | △ 1.6      | 127.9        | △ 3.6      | △ 1.0        | 3.7        | △ 5.1        | △ 19.4     | 18.4         | △ 0.7      | △ 0.2        |
| 金融業、保険業           | 136.5       | △ 9.5        | △ 0.6      | 127.0        | △ 9.4      | △ 3.5        | 9.5        | △ 12.0       | 69.4       | 16.9         | △ 1.7      | △ 1.1        |
| 不動産業、物品賃貸業        | 135.0       | △ 3.4        | 9.4        | 121.5        | △ 3.0      | 8.0          | 13.5       | △ 6.3        | 22.9       | 17.6         | △ 1.1      | 0.5          |
| 学術研究、専門・技術サービス業   | 138.4       | △ 6.8        | 3.2        | 131.3        | △ 6.1      | 3.3          | 7.1        | △ 18.4       | 2.8        | 17.5         | △ 1.2      | 0.8          |
| 宿泊業、飲食サービス業       | 88.9        | 3.4          | △ 3.7      | 85.8         | 3.6        | △ 3.5        | 3.1        | △ 3.1        | △ 12.1     | 14.9         | 1.0        | △ 0.2        |
| 生活関連サービス業、娯楽業     | 137.2       | △ 0.1        | 7.3        | 131.6        | △ 0.5      | 9.6          | 5.6        | 12.0         | △ 27.7     | 18.3         | 0.0        | △ 1.4        |
| 教育、学習支援業          | 131.7       | △ 14.7       | 4.4        | 125.3        | △ 14.2     | 6.1          | 6.4        | △ 22.9       | △ 20.1     | 16.2         | △ 3.1      | 0.3          |
| 医療、福祉             | 139.1       | △ 3.4        | △ 2.3      | 134.7        | △ 3.5      | △ 1.4        | 4.4        | 0.0          | △ 23.6     | 18.0         | △ 0.9      | △ 0.4        |
| 複合サービス業           | 146.7       | △ 2.7        | 1.7        | 140.1        | △ 2.2      | 3.5          | 6.6        | △ 12.0       | △ 26.0     | 18.1         | △ 0.5      | △ 0.2        |
| サービス業(他に分類されないもの) | 122.4       | △ 4.6        | 13.4       | 114.9        | △ 3.8      | 14.1         | 7.5        | △ 15.7       | 5.1        | 18.2         | △ 0.6      | 1.4          |

注) ① 出勤日数については指数を作成していないので、実数による増減差です。  
 ② 「-」は該当データのないものを示し、「x」は標本数が寡少につき秘匿のため公表できないもの、「0」は集計単位未満のデータ量を示す。



(図1) 賃金・労働時間・常用雇用指数(令和2年平均=100)の変化(事業所規模30人以上)

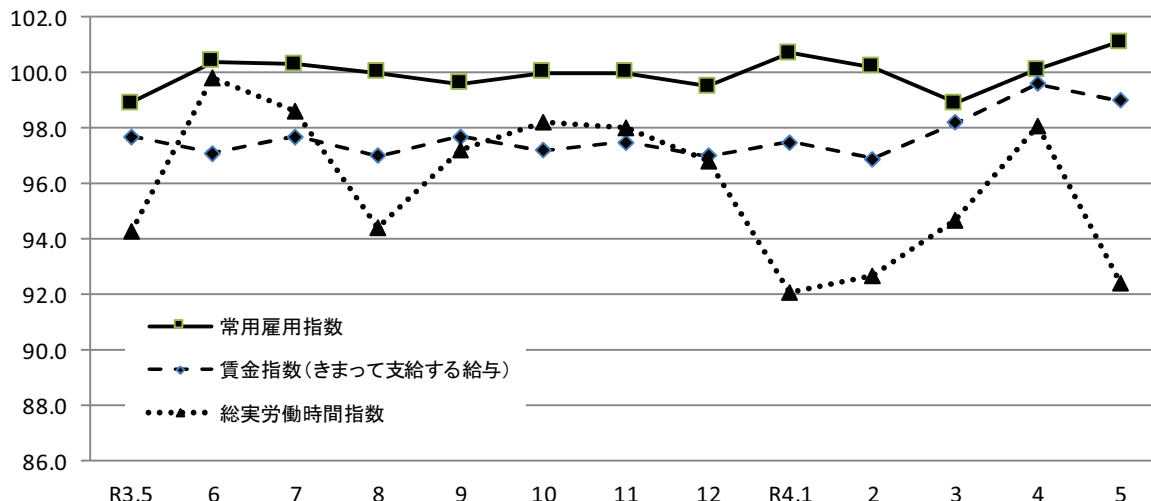

《 事業所規模 30人以上 》

(3表) 常用労働者数および労働異動率

(単位:人、%、ポイント)

| 産 業               | 本調査期間末常用労働者数 |          |             | 労働異動率 |          |        |          |        |
|-------------------|--------------|----------|-------------|-------|----------|--------|----------|--------|
|                   | 対前月増減率       | 対前年同月増減率 | パートタイム労働者比率 | 入職率   | 対前年同月増減差 | 離職率    | 対前年同月増減差 |        |
| 全国(調査産業計・確報値)     | 29,393,805   | 0.1      | △ 0.9       | 24.3  | 1.92     | 0.18   | 1.77     | △ 0.03 |
| 高知県(調査産業計)        | 115,567      | 1.0      | 2.2         | 24.5  | 2.08     | 0.48   | 1.05     | △ 0.30 |
| 建設業               | 3,897        | △ 0.2    | △ 7.4       | 2.0   | 0.67     | △ 1.46 | 0.90     | 0.30   |
| 製造業               | 11,924       | 0.7      | 4.7         | 12.0  | 1.39     | 0.59   | 0.70     | 0.10   |
| 電気・ガス・熱供給・水道業     | 784          | 1.0      | 132.0       | 1.4   | 1.03     | 1.03   | 0.00     | 0.00   |
| 情報通信業             | 1,910        | 0.3      | 6.1         | 2.1   | 0.79     | 0.41   | 0.52     | 0.31   |
| 運輸業,郵便業           | 4,921        | △ 0.9    | △ 7.2       | 15.7  | 0.44     | 0.29   | 1.39     | 0.47   |
| 卸売業,小売業           | 16,818       | 0.6      | 3.2         | 41.8  | 1.26     | △ 0.02 | 0.69     | 0.07   |
| 金融業,保険業           | 2,679        | △ 0.9    | △ 1.1       | 10.0  | 0.70     | △ 2.20 | 1.55     | △ 1.43 |
| 不動産業,物品賃貸業        | 792          | △ 2.1    | 21.0        | 37.2  | 2.22     | △ 0.18 | 4.44     | 3.96   |
| 学術研究,専門・技術サービス業   | 1,811        | 0.0      | △ 3.6       | 5.9   | 0.33     | 0.33   | 0.33     | 0.33   |
| 宿泊業,飲食サービス業       | 6,684        | 3.8      | 10.5        | 74.6  | 5.00     | 2.31   | 1.17     | △ 1.74 |
| 生活関連サービス業,娯楽業     | 2,314        | △ 0.5    | △ 14.0      | 36.7  | 2.92     | △ 2.55 | 3.40     | △ 0.03 |
| 教育,学習支援業          | 10,222       | 4.2      | △ 1.8       | 27.7  | 4.47     | 1.63   | 0.24     | △ 0.42 |
| 医療,福祉             | 42,497       | 0.8      | 3.7         | 16.8  | 2.04     | 0.56   | 1.28     | △ 0.18 |
| 複合サービス業           | 1,720        | 0.1      | △ 9.3       | 7.3   | 0.12     | △ 0.24 | 0.00     | △ 0.32 |
| サービス業(他に分類されないもの) | 6,276        | 1.9      | △ 0.5       | 37.6  | 3.34     | 1.27   | 1.48     | △ 2.91 |

注) ① 労働異動率については指数を作成していないので、実数による増減差です。

令和4年5月

② 「-」は該当データの無いものを示し、「x」は標本数が寡少につき秘匿のため公表できないもの。「0」は集計単位未満のデータ量を示す。

《 事業所規模 30人以上 》

(4表) 産業別・就業形態別常用労働者数、月間給与額、労働時間数等

(単位:人、円、日、時間)

| 就業形態      | 産 業     | 本調査期間末労働者数 | 現金給与総額  | きまって支給する給与 |         |        | 特別に支払われた給与 | 出勤日数 | 総労働時間 | 実所定内労働時間 | 所定外労働時間 |
|-----------|---------|------------|---------|------------|---------|--------|------------|------|-------|----------|---------|
|           |         |            |         | 所定内給与      | 超過労働給与  |        |            |      |       |          |         |
| 一般労働者     | 調査産業計   | 87,220     | 329,651 | 299,716    | 282,488 | 17,228 | 29,935     | 18.7 | 152.1 | 143.9    | 8.2     |
|           | 製造業     | 10,498     | 291,267 | 270,503    | 250,365 | 20,138 | 20,764     | 17.5 | 146.7 | 134.6    | 12.1    |
|           | 卸売業,小売業 | 9,780      | 245,258 | 244,766    | 235,517 | 9,249  | 492        | 19.1 | 154.8 | 149.1    | 5.7     |
|           | 医療,福祉   | 35,337     | 377,413 | 314,165    | 296,449 | 17,716 | 63,248     | 19.0 | 151.4 | 146.3    | 5.1     |
| パートタイム労働者 | 調査産業計   | 28,347     | 103,004 | 102,347    | 100,399 | 1,948  | 657        | 14.6 | 82.2  | 80.6     | 1.6     |
|           | 製造業     | 1,426      | 126,086 | 125,629    | 114,664 | 10,965 | 457        | 15.5 | 117.4 | 107.7    | 9.7     |
|           | 卸売業,小売業 | 7,038      | 101,873 | 101,873    | 100,891 | 982    | 0          | 17.4 | 99.5  | 98.7     | 0.8     |
|           | 医療,福祉   | 7,160      | 143,622 | 141,139    | 139,231 | 1,908  | 2,483      | 13.3 | 77.3  | 76.4     | 0.9     |

令和4年5月

統計表:事業所規模 30人以上

賃金指数(現金給与総額)

(R2年平均=100)

| 区分      | 調査産業計 |       | 建設業   |       | 製造業   |       | 電気・ガス・熱供給・水道業 |       | 情報通信業 |       | 運輸業・郵便業 |       | 卸売業・小売業 |       | 金融業・保険業 |       |
|---------|-------|-------|-------|-------|-------|-------|---------------|-------|-------|-------|---------|-------|---------|-------|---------|-------|
|         | 名目    | 実質    | 名目    | 実質    | 名目    | 実質    | 名目            | 実質    | 名目    | 実質    | 名目      | 実質    | 名目      | 実質    | 名目      | 実質    |
| 平成26年平均 | 101.9 | 105.2 | 80.1  | 82.7  | 92.1  | 95.0  | x             | x     | 128.3 | 132.4 | 89.3    | 92.2  | 92.5    | 95.5  | 114.5   | 118.2 |
| 27      | 106.5 | 108.6 | 79.8  | 81.3  | 95.6  | 97.5  | 108.2         | 110.3 | 126.0 | 128.4 | 101.4   | 103.4 | 90.5    | 92.3  | 157.7   | 160.8 |
| 28      | 105.1 | 107.2 | x     | x     | 96.9  | 98.9  | x             | x     | 125.7 | 128.3 | 100.6   | 102.7 | 93.2    | 95.1  | 138.1   | 140.9 |
| 29      | 105.0 | 106.2 | x     | x     | 101.3 | 102.4 | x             | x     | 126.3 | 127.7 | 95.2    | 96.3  | 95.0    | 96.1  | 127.8   | 129.2 |
| 30      | 97.7  | 98.2  | x     | x     | 103.9 | 104.4 | x             | x     | 112.9 | 113.5 | 98.3    | 98.8  | 96.7    | 97.2  | 117.6   | 118.2 |
| 令和元年    | 103.0 | 102.8 | 99.6  | 99.4  | 101.2 | 101.0 | 102.0         | 101.8 | 97.9  | 97.7  | 103.9   | 103.7 | 103.4   | 103.2 | 113.1   | 112.9 |
| 2       | 100.0 | 100.0 | 100.0 | 100.0 | 100.0 | 100.0 | 100.0         | 100.0 | 100.0 | 100.0 | 100.0   | 100.0 | 100.0   | 100.0 | 100.0   | 100.0 |
| 令和3年5月  | 89.4  | 90.3  | 88.5  | 89.4  | 94.3  | 95.3  | 76.1          | 76.9  | 78.6  | 79.4  | 78.8    | 79.6  | 82.3    | 83.1  | 139.9   | 141.3 |
| 6月      | 148.0 | 149.3 | 238.0 | 240.2 | 138.9 | 140.2 | 169.5         | 171.0 | 135.8 | 137.0 | 70.3    | 70.9  | 108.3   | 109.3 | 167.3   | 168.8 |
| 7月      | 96.6  | 97.1  | 93.5  | 94.0  | 119.7 | 120.3 | 121.8         | 122.4 | 129.0 | 129.6 | 126.8   | 127.4 | 99.4    | 99.9  | 88.6    | 89.0  |
| 8月      | 81.6  | 81.9  | 88.3  | 88.7  | 92.6  | 93.0  | 76.3          | 76.6  | 78.2  | 78.5  | 71.0    | 71.3  | 84.4    | 84.7  | 89.1    | 89.5  |
| 9月      | 81.6  | 81.7  | 84.9  | 85.0  | 89.6  | 89.7  | 76.9          | 77.0  | 78.6  | 78.7  | 75.1    | 75.2  | 82.7    | 82.8  | 89.7    | 89.8  |
| 10月     | 84.4  | 84.7  | 83.8  | 84.1  | 87.8  | 88.1  | 77.5          | 77.7  | 120.7 | 121.1 | 71.5    | 71.7  | 95.9    | 96.2  | 86.6    | 86.9  |
| 11月     | 84.7  | 84.9  | 88.4  | 88.6  | 103.3 | 103.5 | 75.8          | 76.0  | 79.6  | 79.8  | 70.9    | 71.0  | 81.7    | 81.9  | 87.5    | 87.7  |
| 12月     | 173.9 | 174.4 | 196.6 | 197.2 | 185.9 | 186.5 | 214.2         | 214.8 | 171.4 | 171.9 | 121.6   | 122.0 | 133.1   | 133.5 | 207.6   | 208.2 |
| 令和4年1月  | 82.2  | 82.1  | 64.9  | 64.8  | 85.8  | 85.7  | 91.5          | 91.4  | 119.6 | 119.5 | 85.3    | 85.2  | 80.5    | 80.4  | 97.9    | 97.8  |
| 2月      | 80.7  | 80.5  | 67.3  | 67.1  | 87.6  | 87.3  | 92.2          | 91.9  | 75.6  | 75.4  | 83.6    | 83.3  | 80.5    | 80.3  | 100.8   | 100.5 |
| 3月      | 84.7  | 84.3  | 86.9  | 86.5  | 88.4  | 88.0  | 91.8          | 91.3  | 87.1  | 86.7  | 92.1    | 91.6  | 77.7    | 77.3  | 107.7   | 107.2 |
| 4月      | 84.4  | 83.6  | 65.6  | 65.0  | 89.7  | 88.8  | 90.2          | 89.3  | 118.5 | 117.3 | 84.8    | 84.0  | 85.4    | 84.6  | 101.8   | 100.8 |
| 5月      | 89.8  | 88.6  | 69.9  | 69.0  | 92.6  | 91.4  | 92.4          | 91.2  | 72.6  | 71.7  | 84.9    | 83.8  | 81.0    | 80.0  | 101.9   | 100.6 |

| 区分      | 不動産業・物品賃貸業 |       | 学術研究・専門・技術サービス業 |       | 宿泊業・飲食サービス業 |       | 生活関連サービス業・娯楽業 |       | 教育・学習支援業 |       | 医療・福祉 |       | 複合サービス業 |       | サービス業(他に分類されないもの) |       |
|---------|------------|-------|-----------------|-------|-------------|-------|---------------|-------|----------|-------|-------|-------|---------|-------|-------------------|-------|
|         | 名目         | 実質    | 名目              | 実質    | 名目          | 実質    | 名目            | 実質    | 名目       | 実質    | 名目    | 実質    | 名目      | 実質    | 名目                | 実質    |
| 平成26年平均 | x          | x     | 116.8           | 120.5 | 100.0       | 103.2 | 141.6         | 146.1 | 88.8     | 91.6  | 109.4 | 112.9 | x       | x     | 103.0             | 106.3 |
| 27      | 90.8       | 92.6  | 108.4           | 110.5 | 103.2       | 105.2 | 142.4         | 145.2 | 90.7     | 92.5  | 116.2 | 118.5 | 90.0    | 91.7  | 103.4             | 105.4 |
| 28      | 84.0       | 85.7  | 113.0           | 115.3 | 108.4       | 110.6 | 141.8         | 144.7 | 82.8     | 84.5  | 115.6 | 118.0 | 96.6    | 98.6  | 110.3             | 112.6 |
| 29      | x          | x     | 111.1           | 112.3 | 114.9       | 116.2 | 147.0         | 148.6 | 92.5     | 93.5  | 113.0 | 114.3 | 94.3    | 95.3  | 112.9             | 114.2 |
| 30      | 87.5       | 87.9  | 101.1           | 101.6 | 111.2       | 111.8 | 167.5         | 168.3 | 98.4     | 98.9  | 94.7  | 95.2  | 91.1    | 91.6  | 130.3             | 131.0 |
| 令和元年    | 121.4      | 121.2 | 90.6            | 90.4  | 107.2       | 107.0 | 140.4         | 140.1 | 121.6    | 121.4 | 99.2  | 99.0  | 97.0    | 96.8  | 120.3             | 120.1 |
| 2       | 100.0      | 100.0 | 100.0           | 100.0 | 100.0       | 100.0 | 100.0         | 100.0 | 100.0    | 100.0 | 100.0 | 100.0 | 100.0   | 100.0 | 100.0             | 100.0 |
| 令和3年5月  | 73.8       | 74.5  | 109.1           | 110.2 | 89.9        | 90.8  | 126.5         | 127.8 | 74.8     | 75.6  | 92.2  | 93.1  | 88.1    | 89.0  | 91.3              | 92.2  |
| 6月      | 120.2      | 121.3 | 179.6           | 181.2 | 101.8       | 102.7 | 141.5         | 142.8 | 192.1    | 193.8 | 144.7 | 146.0 | 188.6   | 190.3 | 177.8             | 179.4 |
| 7月      | 92.3       | 92.8  | 89.6            | 90.1  | 90.3        | 90.8  | 177.6         | 178.5 | 85.4     | 85.8  | 85.7  | 86.1  | 81.6    | 82.0  | 98.4              | 98.9  |
| 8月      | 71.0       | 71.3  | 81.8            | 82.1  | 91.3        | 91.7  | 123.5         | 124.0 | 69.7     | 70.0  | 79.3  | 79.6  | 72.1    | 72.4  | 95.5              | 95.9  |
| 9月      | 72.0       | 72.1  | 82.6            | 82.7  | 82.8        | 82.9  | 122.8         | 122.9 | 74.2     | 74.3  | 79.5  | 79.6  | 78.5    | 78.6  | 96.9              | 97.0  |
| 10月     | 70.1       | 70.3  | 133.2           | 133.6 | 86.8        | 87.1  | 125.8         | 126.2 | 74.9     | 75.1  | 79.2  | 79.4  | 81.3    | 81.5  | 99.1              | 99.4  |
| 11月     | 71.5       | 71.6  | 83.2            | 83.4  | 88.6        | 88.8  | 136.9         | 137.2 | 73.9     | 74.0  | 82.9  | 83.1  | 85.5    | 85.7  | 106.7             | 106.9 |
| 12月     | 170.1      | 170.6 | 192.3           | 192.9 | 112.6       | 112.9 | 208.5         | 209.1 | 204.2    | 204.8 | 174.8 | 175.3 | 193.7   | 194.3 | 187.6             | 188.2 |
| 令和4年1月  | x          | x     | 80.2            | 80.1  | 79.2        | 79.1  | 153.5         | 153.3 | 69.6     | 69.5  | 78.8  | 78.7  | 84.9    | 84.8  | 119.3             | 119.2 |
| 2月      | x          | x     | 81.0            | 80.8  | 72.2        | 72.0  | 138.9         | 138.5 | 68.7     | 68.5  | 77.4  | 77.2  | 86.2    | 85.9  | 118.9             | 118.5 |
| 3月      | 87.2       | 86.8  | 106.1           | 105.6 | 78.6        | 78.2  | 142.5         | 141.8 | 73.6     | 73.2  | 80.2  | 79.8  | 83.5    | 83.1  | 122.3             | 121.7 |
| 4月      | 93.0       | 92.1  | 81.8            | 81.0  | 80.0        | 79.2  | 139.1         | 137.7 | 76.3     | 75.5  | 80.7  | 79.9  | 80.7    | 79.9  | 114.8             | 113.7 |
| 5月      | 90.5       | 89.3  | 79.6            | 78.6  | 80.7        | 79.7  | 140.6         | 138.8 | 71.0     | 70.1  | 96.9  | 95.7  | 85.6    | 84.5  | 116.3             | 114.8 |

注) 実質賃金指数算出のための消費者物価指数は「高知市の持家の帰属家賃を除く総合」指数を使用しています。

統計表:事業所規模 30人以上

賃金指数(きまって支給する給与)

(R2年平均=100)

| 区分      | 調査産業計 | 建設業   | 製造業   | 電気・ガス・熱供給・水道業 | 情報通信業 | 運輸業,郵便業 | 卸売業,小売業 | 金融業,保険業 |
|---------|-------|-------|-------|---------------|-------|---------|---------|---------|
| 平成26年平均 | 100.7 | 89.5  | 91.0  | x             | 131.1 | 96.5    | 90.1    | 112.4   |
| 27      | 105.9 | 88.3  | 98.6  | 118.6         | 133.6 | 112.2   | 87.9    | 127.1   |
| 28      | 104.8 | x     | 97.8  | x             | 132.1 | 108.5   | 90.2    | 125.0   |
| 29      | 104.6 | x     | 99.9  | x             | 131.0 | 103.6   | 91.5    | 116.5   |
| 30      | 97.0  | x     | 102.9 | x             | 119.2 | 100.9   | 98.3    | 111.6   |
| 令和元年    | 101.8 | 98.3  | 101.0 | 102.2         | 97.9  | 104.8   | 103.8   | 108.4   |
| 2       | 100.0 | 100.0 | 100.0 | 100.0         | 100.0 | 100.0   | 100.0   | 100.0   |
| 令和3年5月  | 97.7  | 107.5 | 107.1 | 100.4         | 103.8 | 93.5    | 95.2    | 106.5   |
| 6月      | 97.1  | 106.1 | 107.5 | 100.8         | 101.1 | 83.5    | 96.8    | 106.7   |
| 7月      | 97.7  | 103.8 | 108.0 | 100.6         | 107.3 | 84.9    | 94.3    | 104.8   |
| 8月      | 97.0  | 106.5 | 108.3 | 100.6         | 103.7 | 84.3    | 96.1    | 105.3   |
| 9月      | 97.7  | 106.2 | 108.2 | 101.5         | 104.2 | 89.2    | 95.6    | 106.2   |
| 10月     | 97.2  | 104.4 | 107.8 | 102.0         | 104.1 | 84.8    | 93.2    | 102.3   |
| 11月     | 97.5  | 110.2 | 108.3 | 100.0         | 105.4 | 84.0    | 94.5    | 103.6   |
| 12月     | 97.0  | 107.7 | 109.1 | 100.4         | 107.8 | 78.8    | 92.2    | 101.5   |
| 令和4年1月  | 97.5  | 81.2  | 105.4 | 120.8         | 100.1 | 101.3   | 93.2    | 115.8   |
| 2月      | 96.9  | 84.1  | 107.7 | 121.6         | 100.2 | 99.2    | 92.8    | 119.2   |
| 3月      | 98.2  | 84.5  | 106.4 | 121.1         | 100.6 | 104.5   | 90.0    | 127.4   |
| 4月      | 99.6  | 82.0  | 109.2 | 118.9         | 100.7 | 100.7   | 93.7    | 120.4   |
| 5月      | 99.0  | 79.5  | 106.1 | 121.7         | 96.2  | 100.8   | 93.6    | 120.6   |

| 区分      | 不動産業,物品賃貸業 | 学術研究,専門・技術サービス業 | 宿泊業,飲食サービス業 | 生活関連サービス業,娯楽業 | 教育,学習支援業 | 医療,福祉 | 複合サービス業 | サービス業(他に分類されないもの) |
|---------|------------|-----------------|-------------|---------------|----------|-------|---------|-------------------|
| 平成26年平均 | x          | 110.8           | 97.7        | 136.7         | 81.7     | 109.3 | x       | 103.0             |
| 27      | 90.5       | 107.9           | 101.6       | 133.4         | 87.6     | 114.5 | 89.2    | 102.3             |
| 28      | 89.3       | 105.7           | 107.7       | 130.3         | 85.8     | 113.4 | 92.6    | 108.5             |
| 29      | x          | 106.3           | 113.8       | 136.4         | 88.6     | 112.5 | 90.1    | 110.1             |
| 30      | 87.6       | 97.4            | 108.6       | 150.2         | 94.6     | 94.5  | 86.8    | 125.2             |
| 令和元年    | 115.5      | 87.5            | 105.2       | 127.8         | 113.4    | 99.1  | 96.6    | 114.8             |
| 2       | 100.0      | 100.0           | 100.0       | 100.0         | 100.0    | 100.0 | 100.0   | 100.0             |
| 令和3年5月  | 87.6       | 104.1           | 93.6        | 130.2         | 93.6     | 94.3  | 101.8   | 97.9              |
| 6月      | 83.6       | 104.2           | 91.7        | 127.8         | 92.7     | 93.6  | 100.2   | 103.0             |
| 7月      | 85.0       | 102.6           | 93.6        | 125.5         | 93.4     | 95.4  | 98.3    | 103.4             |
| 8月      | 84.3       | 102.2           | 92.1        | 127.0         | 87.3     | 95.2  | 89.0    | 103.9             |
| 9月      | 85.4       | 102.5           | 86.2        | 126.5         | 93.0     | 95.2  | 97.1    | 105.2             |
| 10月     | 83.2       | 103.6           | 90.3        | 129.4         | 93.9     | 95.0  | 100.3   | 107.7             |
| 11月     | 84.8       | 103.9           | 92.4        | 140.9         | 92.6     | 94.3  | 98.6    | 111.1             |
| 12月     | 83.3       | 104.0           | 95.6        | 144.1         | 90.7     | 94.9  | 101.1   | 105.2             |
| 令和4年1月  | x          | 100.3           | 82.4        | 142.6         | 87.1     | 94.3  | 104.8   | 129.7             |
| 2月      | x          | 101.2           | 75.4        | 143.0         | 85.8     | 92.8  | 106.8   | 128.4             |
| 3月      | 103.4      | 105.6           | 81.5        | 146.6         | 92.1     | 94.0  | 103.5   | 129.6             |
| 4月      | 110.3      | 101.8           | 83.5        | 142.9         | 95.5     | 96.7  | 99.1    | 124.7             |
| 5月      | 107.4      | 99.5            | 84.2        | 144.7         | 88.9     | 98.0  | 99.8    | 126.0             |

統計表:事業所規模 30人以上

労働時間指数

(R2年平均=100)

| 区分      | 調査産業計 |       | 建設業   |       | 製造業   |       | 電気・ガス・熱供給・水道業 |       | 情報通信業 |       | 運輸業,郵便業 |       | 卸売業,小売業 |       | 金融業,保険業 |       |
|---------|-------|-------|-------|-------|-------|-------|---------------|-------|-------|-------|---------|-------|---------|-------|---------|-------|
|         | 総実    | 所定外   | 総実    | 所定外   | 総実    | 所定外   | 総実            | 所定外   | 総実    | 所定外   | 総実      | 所定外   | 総実      | 所定外   | 総実      | 所定外   |
| 平成26年平均 | 102.1 | 107.9 | 107.5 | 133.1 | 101.8 | 115.8 | x             | x     | 99.0  | 98.5  | 94.3    | 71.2  | 110.2   | 117.5 | 111.4   | 414.3 |
| 27      | 101.9 | 119.6 | 103.2 | 114.1 | 104.6 | 129.3 | 100.7         | 142.0 | 96.1  | 83.8  | 100.9   | 80.6  | 108.3   | 126.1 | 115.9   | 476.2 |
| 28      | 101.1 | 111.5 | x     | x     | 101.9 | 113.0 | x             | x     | 96.3  | 90.0  | 98.0    | 71.9  | 108.0   | 133.1 | 116.9   | 442.6 |
| 29      | 100.3 | 102.8 | x     | x     | 102.2 | 111.5 | x             | x     | 95.7  | 89.3  | 94.0    | 48.7  | 107.1   | 131.2 | 114.1   | 297.5 |
| 30      | 101.7 | 102.5 | x     | x     | 103.9 | 121.3 | x             | x     | 97.1  | 125.8 | 97.5    | 64.7  | 106.6   | 113.2 | 113.6   | 219.8 |
| 令和元年    | 101.2 | 114.7 | 105.2 | 134.0 | 102.8 | 116.9 | 100.9         | 116.8 | 97.2  | 120.9 | 102.0   | 86.6  | 101.5   | 122.3 | 106.2   | 226.4 |
| 2       | 100.0 | 100.0 | 100.0 | 100.0 | 100.0 | 100.0 | 100.0         | 100.0 | 100.0 | 100.0 | 100.0   | 100.0 | 100.0   | 100.0 | 100.0   | 100.0 |
| 令和3年5月  | 94.3  | 90.5  | 94.7  | 91.4  | 94.8  | 110.4 | 92.3          | 109.8 | 90.7  | 85.4  | 88.2    | 61.2  | 98.0    | 75.3  | 106.2   | 224.3 |
| 6月      | 99.8  | 84.0  | 90.6  | 75.3  | 101.2 | 101.2 | 108.5         | 95.6  | 103.1 | 85.4  | 84.2    | 61.2  | 102.4   | 73.6  | 112.4   | 204.8 |
| 7月      | 98.6  | 83.0  | 98.3  | 74.1  | 101.0 | 114.4 | 102.0         | 92.8  | 102.6 | 75.1  | 83.0    | 57.1  | 99.1    | 68.7  | 107.7   | 192.9 |
| 8月      | 94.4  | 85.1  | 92.6  | 104.6 | 93.7  | 116.1 | 101.5         | 117.5 | 93.8  | 69.5  | 89.3    | 67.9  | 100.7   | 75.3  | 99.8    | 189.0 |
| 9月      | 97.2  | 86.2  | 92.6  | 110.2 | 97.7  | 109.5 | 99.2          | 89.9  | 97.1  | 80.6  | 82.8    | 56.4  | 100.2   | 80.2  | 103.0   | 169.0 |
| 10月     | 98.2  | 85.1  | 95.8  | 105.2 | 98.9  | 105.4 | 104.4         | 104.1 | 99.9  | 83.0  | 84.5    | 62.7  | 99.3    | 72.0  | 112.3   | 232.4 |
| 11月     | 98.0  | 88.3  | 98.3  | 117.9 | 101.8 | 112.0 | 98.8          | 89.9  | 100.5 | 94.1  | 79.0    | 56.0  | 100.9   | 85.1  | 108.2   | 212.4 |
| 12月     | 96.8  | 85.1  | 93.1  | 101.3 | 100.7 | 115.3 | 98.3          | 81.4  | 97.2  | 90.9  | 79.8    | 56.8  | 97.2    | 78.6  | 110.0   | 181.0 |
| 令和4年1月  | 92.1  | 74.2  | 84.9  | 58.6  | 90.5  | 91.7  | 95.1          | 117.0 | 103.2 | 110.2 | 83.0    | 46.6  | 99.1    | 100.0 | 112.6   | 328.0 |
| 2月      | 92.7  | 72.0  | 90.9  | 72.9  | 101.9 | 102.5 | 90.1          | 129.2 | 96.2  | 120.5 | 85.3    | 44.7  | 99.0    | 77.0  | 103.7   | 336.0 |
| 3月      | 94.7  | 74.2  | 91.9  | 68.5  | 97.9  | 104.1 | 107.6         | 137.7 | 108.4 | 110.2 | 87.5    | 48.8  | 94.7    | 65.6  | 105.2   | 316.0 |
| 4月      | 98.1  | 76.3  | 86.8  | 38.1  | 103.5 | 108.3 | 101.2         | 150.0 | 108.7 | 103.1 | 82.7    | 42.5  | 100.1   | 63.9  | 116.7   | 432.0 |
| 5月      | 92.4  | 71.0  | 75.6  | 32.6  | 89.3  | 97.5  | 93.1          | 136.8 | 102.2 | 94.5  | 84.8    | 44.2  | 96.4    | 60.7  | 105.6   | 380.0 |

| 区分      | 不動産業,物品賃貸業 |       | 学術研究,専門・技術サービス業 |       | 宿泊業,飲食サービス業 |       | 生活関連サービス業,娯楽業 |       | 教育,学習支援業 |       | 医療,福祉 |       | 複合サービス業 |       | サービス業(他に分類されないもの) |       |
|---------|------------|-------|-----------------|-------|-------------|-------|---------------|-------|----------|-------|-------|-------|---------|-------|-------------------|-------|
|         | 総実         | 所定外   | 総実              | 所定外   | 総実          | 所定外   | 総実            | 所定外   | 総実       | 所定外   | 総実    | 所定外   | 総実      | 所定外   | 総実                | 所定外   |
| 平成26年平均 | x          | x     | 101.0           | 120.8 | 123.7       | 151.2 | 142.8         | 218.2 | 86.7     | 45.9  | 99.2  | 157.5 | x       | x     | 99.7              | 72.7  |
| 27      | 111.6      | 45.9  | 100.5           | 88.4  | 114.8       | 163.1 | 142.5         | 231.3 | 91.3     | 62.8  | 97.6  | 166.3 | 97.7    | 83.5  | 93.1              | 68.4  |
| 28      | 108.8      | 43.3  | 100.3           | 82.7  | 121.8       | 218.7 | 136.5         | 198.0 | 93.2     | 64.5  | 96.2  | 148.4 | 96.9    | 97.7  | 95.0              | 67.6  |
| 29      | x          | x     | 101.4           | 83.5  | 130.5       | 277.4 | 137.3         | 169.8 | 88.7     | 52.8  | 96.2  | 153.6 | 100.5   | 82.3  | 92.0              | 66.9  |
| 30      | 100.1      | 71.4  | 101.1           | 107.1 | 124.7       | 215.6 | 135.0         | 163.3 | 92.1     | 65.1  | 97.6  | 93.1  | 97.6    | 48.0  | 105.5             | 89.0  |
| 令和元年    | 104.8      | 142.0 | 104.6           | 142.4 | 118.3       | 167.3 | 127.3         | 130.2 | 102.9    | 170.7 | 97.1  | 113.6 | 97.8    | 104.8 | 103.4             | 93.2  |
| 2       | 100.0      | 100.0 | 100.0           | 100.0 | 100.0       | 100.0 | 100.0         | 100.0 | 100.0    | 100.0 | 100.0 | 100.0 | 100.0   | 100.0 | 100.0             | 100.0 |
| 令和3年5月  | 88.7       | 90.1  | 88.3            | 50.4  | 92.8        | 70.5  | 134.7         | 209.5 | 92.4     | 135.8 | 94.3  | 112.9 | 93.9    | 93.0  | 84.8              | 78.4  |
| 6月      | 93.0       | 56.5  | 105.5           | 54.8  | 88.7        | 66.4  | 129.7         | 193.1 | 111.5    | 132.4 | 100.1 | 103.0 | 100.3   | 56.4  | 93.8              | 74.0  |
| 7月      | 89.7       | 72.9  | 99.9            | 53.3  | 92.6        | 76.5  | 129.0         | 204.0 | 96.7     | 89.9  | 100.7 | 101.0 | 99.0    | 78.4  | 92.6              | 87.2  |
| 8月      | 87.7       | 56.5  | 95.9            | 51.9  | 93.6        | 72.4  | 131.4         | 209.5 | 64.9     | 30.5  | 98.0  | 103.0 | 95.2    | 52.2  | 92.0              | 83.9  |
| 9月      | 95.2       | 63.9  | 95.3            | 58.4  | 82.5        | 60.4  | 128.1         | 168.6 | 99.8     | 69.6  | 99.1  | 103.0 | 96.1    | 80.4  | 94.9              | 120.3 |
| 10月     | 89.4       | 61.5  | 104.4           | 75.2  | 90.3        | 66.4  | 134.7         | 193.1 | 103.2    | 91.6  | 98.4  | 97.0  | 99.3    | 81.4  | 98.5              | 97.1  |
| 11月     | 89.9       | 72.9  | 101.4           | 83.3  | 96.5        | 70.5  | 141.2         | 247.7 | 102.0    | 113.7 | 97.3  | 95.0  | 95.1    | 85.6  | 96.6              | 115.9 |
| 12月     | 90.3       | 59.0  | 98.8            | 77.4  | 101.6       | 94.6  | 147.2         | 269.4 | 95.1     | 69.6  | 97.0  | 95.0  | 107.7   | 131.6 | 91.0              | 76.2  |
| 令和4年1月  | x          | x     | 91.4            | 47.4  | 79.2        | 54.0  | 135.0         | 110.8 | 88.0     | 71.2  | 91.5  | 80.4  | 98.3    | 110.4 | 99.1              | 97.8  |
| 2月      | x          | x     | 90.6            | 61.3  | 74.9        | 48.0  | 129.1         | 94.6  | 91.9     | 27.1  | 90.4  | 92.2  | 88.3    | 63.5  | 95.8              | 83.5  |
| 3月      | 108.6      | 136.9 | 106.6           | 72.3  | 78.3        | 48.0  | 130.1         | 83.8  | 102.1    | 103.4 | 92.3  | 80.4  | 104.9   | 74.0  | 100.7             | 93.4  |
| 4月      | 100.4      | 118.0 | 97.8            | 63.5  | 86.5        | 64.0  | 144.7         | 135.1 | 113.1    | 140.7 | 95.4  | 86.3  | 98.1    | 78.1  | 100.9             | 97.8  |
| 5月      | 97.0       | 110.7 | 91.1            | 51.8  | 89.4        | 62.0  | 144.6         | 151.4 | 96.5     | 108.5 | 92.1  | 86.3  | 95.5    | 68.8  | 96.2              | 82.4  |

統計表:事業所規模 30人以上

常用雇用指数

(R2年平均=100)

| 区分      | 調査産業計 | 建設業   | 製造業   | 電気・ガス・熱供給・水道業 | 情報通信業 | 運輸業、郵便業 | 卸売業、小売業 | 金融業、保険業 |
|---------|-------|-------|-------|---------------|-------|---------|---------|---------|
| 平成26年平均 | 99.5  | 88.8  | 108.3 | x             | 100.3 | 115.6   | 102.2   | 87.0    |
| 27      | 98.0  | 88.9  | 88.6  | 74.3          | 99.1  | 106.4   | 96.4    | 94.1    |
| 28      | 98.3  | x     | 86.1  | x             | 98.6  | 100.7   | 95.6    | 96.8    |
| 29      | 98.4  | x     | 80.1  | x             | 99.5  | 100.3   | 98.2    | 97.5    |
| 30      | 100.4 | x     | 101.7 | x             | 100.8 | 104.0   | 100.2   | 97.0    |
| 令和元年    | 101.5 | 98.4  | 104.1 | 101.5         | 100.7 | 105.9   | 100.2   | 97.4    |
| 2       | 100.0 | 100.0 | 100.0 | 100.0         | 100.0 | 100.0   | 100.0   | 100.0   |
| 令和3年5月  | 98.9  | 102.7 | 86.9  | 43.8          | 101.6 | 105.3   | 96.8    | 104.5   |
| 6月      | 100.4 | 101.2 | 86.7  | 43.8          | 99.7  | 104.5   | 96.8    | 106.5   |
| 7月      | 100.3 | 101.1 | 86.8  | 43.6          | 104.4 | 103.3   | 96.1    | 104.9   |
| 8月      | 100.0 | 101.0 | 86.6  | 44.1          | 103.5 | 102.4   | 97.5    | 104.8   |
| 9月      | 99.6  | 98.6  | 86.2  | 44.1          | 103.9 | 101.5   | 97.9    | 104.5   |
| 10月     | 100.0 | 96.7  | 85.9  | 43.8          | 103.5 | 101.1   | 98.7    | 105.1   |
| 11月     | 100.0 | 96.0  | 85.8  | 43.6          | 103.9 | 99.3    | 100.5   | 106.0   |
| 12月     | 99.5  | 95.6  | 85.8  | 44.1          | 103.0 | 99.1    | 100.2   | 106.0   |
| 令和4年1月  | 100.7 | 96.7  | 90.8  | 100.3         | 103.3 | 99.2    | 99.5    | 105.9   |
| 2月      | 100.2 | 95.7  | 90.0  | 100.4         | 103.7 | 97.4    | 98.9    | 107.1   |
| 3月      | 98.9  | 94.5  | 90.0  | 101.2         | 103.7 | 97.4    | 98.6    | 105.6   |
| 4月      | 100.1 | 95.4  | 90.4  | 100.5         | 107.5 | 98.6    | 99.3    | 104.2   |
| 5月      | 101.1 | 95.1  | 91.0  | 101.6         | 107.8 | 97.7    | 99.9    | 103.3   |

| 区分      | 不動産業、物品賃貸業 | 学術研究、専門・技術サービス業 | 宿泊業、飲食サービス業 | 生活関連サービス業、娯楽業 | 教育、学習支援業 | 医療、福祉 | 複合サービス業 | サービス業(他に分類されないもの) |
|---------|------------|-----------------|-------------|---------------|----------|-------|---------|-------------------|
| 平成26年平均 | x          | 86.6            | 92.6        | 140.3         | 94.3     | 95.8  | x       | 100.4             |
| 27      | 193.9      | 95.6            | 97.3        | 133.8         | 98.4     | 97.1  | 133.3   | 97.5              |
| 28      | 184.8      | 105.3           | 107.6       | 131.1         | 104.6    | 97.4  | 104.7   | 97.9              |
| 29      | x          | 105.9           | 111.1       | 129.2         | 100.5    | 98.2  | 116.1   | 98.0              |
| 30      | 103.9      | 97.7            | 109.4       | 129.0         | 98.2     | 98.7  | 113.8   | 102.3             |
| 令和元年    | 124.3      | 101.5           | 106.7       | 129.6         | 97.9     | 99.2  | 99.3    | 105.2             |
| 2       | 100.0      | 100.0           | 100.0       | 100.0         | 100.0    | 100.0 | 100.0   | 100.0             |
| 令和3年5月  | 100.6      | 103.9           | 95.6        | 125.6         | 101.2    | 101.4 | 100.9   | 97.1              |
| 6月      | 101.1      | 103.8           | 95.6        | 132.7         | 103.2    | 105.2 | 99.7    | 96.0              |
| 7月      | 100.2      | 103.3           | 98.1        | 129.8         | 104.3    | 105.2 | 98.7    | 95.5              |
| 8月      | 99.5       | 103.3           | 99.6        | 131.1         | 101.5    | 104.7 | 94.8    | 95.3              |
| 9月      | 99.1       | 102.6           | 99.0        | 128.5         | 99.1     | 104.6 | 94.5    | 95.1              |
| 10月     | 99.1       | 102.1           | 101.9       | 127.4         | 100.9    | 105.0 | 94.1    | 95.6              |
| 11月     | 98.0       | 102.1           | 102.2       | 112.1         | 104.6    | 104.5 | 94.5    | 94.8              |
| 12月     | 97.1       | 101.2           | 101.7       | 110.9         | 103.8    | 104.1 | 95.2    | 93.6              |
| 令和4年1月  | x          | 100.7           | 100.2       | 109.9         | 103.0    | 104.0 | 95.6    | 94.0              |
| 2月      | x          | 100.7           | 99.0        | 108.3         | 103.5    | 103.2 | 95.4    | 95.0              |
| 3月      | 125.2      | 100.3           | 101.6       | 109.9         | 92.5     | 102.2 | 95.4    | 95.0              |
| 4月      | 124.3      | 100.2           | 101.7       | 108.5         | 95.4     | 104.4 | 91.4    | 94.8              |
| 5月      | 121.7      | 100.2           | 105.6       | 108.0         | 99.4     | 105.2 | 91.5    | 96.6              |

(参考1)

共通事業所による現金給与総額等の対前年同月比の推移  
(調査産業計: 常用労働者5人以上)

「前年同月分」及び「当月分」ともに集計対象となった調査対象事業所(共通事業所)について計算した現金給与総額等の対前年同月比を下記のとおり参考提供します。

(注1) 第一種事業所(常用労働者数30人以上の事業所)について、平成30年から部分入替え方式を導入※<sup>1,2</sup>したことに伴い、常に一部の調査事業所が前年も調査対象となっていることから共通事業所に限定した集計が可能となりました。

(注2) 共通事業所集計は、同一事業所の平均賃金などの変化をみるためのものであり、労働者数の変化の影響を除くため、前年同月も当月の労働者数をもとに月々の平均賃金などを計算しています。

(注3) 共通事業所のみを用いて集計を行っているため、全事業所による集計に比べてサンプルサイズが小さくなることに留意が必要です。

※1 第一種事業所の入替え方法の変更について(各年1月実施)  
平成29年まで 調査対象事業所全体の入替え(2~3年に一度)  
平成30年及び平成31年 調査対象事業所全体の1/2の入替え  
令和2年以降 調査対象事業所全体の1/3の入替え

※2 第二種事業所(常用労働者数5~29人の事業所)については、毎年1月と7月に調査対象事業所全体の1/3の入替えを行っています。

(給与及び労働時間の構成)

現金給与総額=きまって支給する給与(所定内給与+超過労働給与)+特別に支払われた給与

実労働時間=所内労働時間+所定外労働時間

(注4) 最新月の数値のみ速報値となっております。

1. 賃金(常用労働者5人以上、調査産業計)

単位:%

|      | 現金給与総額 |       |       |       | きまって支給する給与 |       |       | 所定内給与 |       |       | 所定外給与  | 特別給与   |        |
|------|--------|-------|-------|-------|------------|-------|-------|-------|-------|-------|--------|--------|--------|
|      | 就業形態計  |       |       |       | 就業形態計      |       |       |       | 就業形態計 |       |        |        |        |
|      | 一般     | パート   | 一般    | パート   | 一般         | パート   | 一般    | パート   | 一般    | パート   |        |        |        |
| 令和2年 | 5月     | △ 2.0 | △ 1.3 | △ 5.0 | △ 2.4      | △ 1.6 | △ 6.0 | △ 1.6 | △ 0.8 | △ 5.0 | △ 14.3 | 5.4    |        |
|      | 6月     | △ 2.4 | △ 2.2 | 3.7   | △ 2.7      | △ 2.6 | 1.6   | △ 1.6 | △ 1.5 | 2.3   | △ 17.6 | △ 2.1  |        |
|      | 7月     | △ 5.0 | △ 4.6 | 5.0   | △ 0.3      | 0.4   | 4.6   | 0.1   | 0.8   | 5.3   | △ 5.7  | △ 27.8 |        |
|      | 8月     | △ 0.4 | 1.0   | 0.3   | △ 0.9      | 0.3   | 0.8   | △ 0.3 | 0.9   | 1.3   | △ 9.1  | 37.6   |        |
|      | 9月     | 0.7   | 1.2   | 2.9   | △ 1.5      | △ 1.2 | 2.4   | △ 0.6 | △ 0.3 | 3.2   | △ 12.7 | 912.6  |        |
|      | 10月    | 0.0   | △ 0.1 | 6.7   | 0.3        | 0.2   | 6.4   | 1.3   | 1.3   | 6.7   | △ 11.8 | △ 16.7 |        |
|      | 11月    | △ 0.6 | △ 0.4 | 3.0   | 0.0        | 0.3   | 3.1   | 1.4   | 1.7   | 3.9   | △ 16.5 | △ 8.2  |        |
|      | 12月    | 1.5   | 1.5   | 7.7   | △ 0.4      | △ 0.3 | 1.1   | 0.9   | 0.9   | 2.2   | △ 15.6 | 3.3    |        |
|      | 令和3年   | 1月    | △ 8.2 | △ 9.3 | 3.6        | △ 2.3 | △ 2.7 | 3.7   | △ 1.7 | △ 2.2 | 4.0    | △ 10.7 | △ 88.0 |
|      |        | 2月    | △ 1.2 | △ 1.5 | 0.0        | △ 0.7 | △ 1.1 | 1.6   | 0.6   | 0.3   | 1.9    | △ 18.1 | △ 47.7 |
|      |        | 3月    | 2.9   | 2.7   | 7.0        | 0.1   | △ 0.4 | 5.7   | 1.1   | 0.6   | 6.4    | △ 12.8 | 128.3  |
|      |        | 4月    | △ 0.7 | △ 0.7 | 2.8        | 0.8   | 1.0   | 2.9   | △ 0.2 | △ 0.3 | 4.0    | 19.6   | △ 51.1 |
| 5月   |        | 8.2   | 8.7   | 7.5   | 1.5        | 1.6   | 3.8   | 1.1   | 1.0   | 4.3   | 8.3    | 333.8  |        |
| 6月   |        | 3.2   | 3.5   | 3.2   | 1.6        | 1.7   | 2.3   | 1.4   | 1.3   | 3.7   | 5.6    | 5.0    |        |
| 7月   |        | △ 2.2 | △ 1.6 | 5.4   | △ 0.6      | 0.6   | 2.1   | △ 0.9 | 0.2   | 1.6   | 5.3    | △ 10.7 |        |
| 8月   |        | △ 0.4 | 0.9   | 3.5   | △ 0.4      | 0.8   | 4.4   | △ 0.5 | 0.6   | 5.0   | 0.3    | △ 0.9  |        |
| 9月   |        | △ 1.4 | 1.4   | △ 2.5 | △ 1.3      | 1.5   | △ 2.4 | △ 1.9 | 0.8   | △ 2.5 | 8.9    | △ 35.3 |        |
| 10月  |        | 0.8   | 2.4   | 2.9   | △ 1.1      | 0.1   | 2.9   | △ 0.9 | 0.3   | 3.0   | △ 4.8  | 103.6  |        |
| 11月  |        | 2.4   | 4.5   | 0.8   | △ 1.1      | 0.5   | 0.3   | △ 1.7 | △ 0.2 | 0.4   | 7.4    | 133.6  |        |
| 12月  |        | △ 5.6 | △ 4.2 | △ 3.0 | △ 2.7      | △ 1.6 | △ 0.9 | △ 3.0 | △ 1.9 | △ 1.8 | 2.9    | △ 8.4  |        |
| 令和4年 | 1月     | △ 0.5 | △ 0.4 | △ 3.0 | △ 0.5      | △ 0.3 | △ 3.3 | △ 0.1 | 0.1   | △ 3.3 | △ 6.6  | △ 3.4  |        |
|      | 2月     | 1.2   | 1.2   | △ 0.1 | 0.2        | 0.1   | △ 0.3 | △ 0.2 | △ 0.2 | △ 0.5 | 7.1    | 507.2  |        |
|      | 3月     | 0.0   | △ 0.1 | 0.2   | 0.3        | 0.6   | △ 1.3 | 0.6   | 1.0   | △ 1.4 | △ 5.6  | △ 8.6  |        |
|      | 4月     | 2.1   | 2.7   | △ 1.3 | 1.7        | 2.2   | △ 0.6 | 1.1   | 1.6   | △ 0.9 | 14.1   | 14.4   |        |
|      | 5月     | △ 1.3 | △ 0.8 | △ 1.5 | 1.6        | 2.2   | 0.4   | 1.9   | 2.6   | 0.0   | △ 4.8  | △ 29.1 |        |

2. 労働時間(常用労働者5人以上、調査産業計)

単位:%

|      | 総実労働時間 |       |       | 所定内労働時間 |       |       | 所定外労働時間 |        |        |        |        |
|------|--------|-------|-------|---------|-------|-------|---------|--------|--------|--------|--------|
|      | 就業形態計  |       |       |         | 就業形態計 |       |         |        | 就業形態計  |        |        |
|      | 一般     | パート   | 一般    | パート     | 一般    | パート   | 一般      | パート    |        |        |        |
| 令和2年 | 5月     | △ 7.3 | △ 5.8 | △ 13.4  | △ 5.4 | △ 3.6 | △ 12.6  | △ 30.8 | △ 30.3 | △ 32.4 |        |
|      | 6月     | △ 2.0 | △ 1.2 | △ 3.0   | △ 0.8 | 0.0   | △ 2.3   | △ 17.5 | △ 16.0 | △ 21.9 |        |
|      | 7月     | △ 1.9 | △ 2.4 | 5.7     | △ 0.4 | △ 0.8 | 7.2     | △ 20.2 | △ 19.6 | △ 21.7 |        |
|      | 8月     | △ 2.7 | △ 3.1 | 4.5     | △ 1.5 | △ 1.9 | 5.6     | △ 17.4 | △ 17.1 | △ 15.9 |        |
|      | 9月     | △ 3.3 | △ 3.8 | 2.2     | △ 1.4 | △ 1.8 | 3.5     | △ 24.0 | △ 23.7 | △ 22.7 |        |
|      | 10月    | 0.9   | △ 0.1 | 9.0     | 3.0   | 2.1   | 10.5    | △ 23.7 | △ 22.6 | △ 26.5 |        |
|      | 11月    | △ 3.9 | △ 4.3 | 0.7     | △ 2.2 | △ 2.6 | 1.4     | △ 22.4 | △ 21.9 | △ 18.2 |        |
|      | 12月    | △ 2.4 | △ 2.7 | 0.3     | △ 0.8 | △ 1.2 | 1.9     | △ 20.3 | △ 18.6 | △ 37.1 |        |
|      | 令和3年   | 1月    | △ 1.9 | △ 2.5   | 0.8   | △ 1.1 | △ 1.8   | 1.9    | △ 14.0 | △ 12.3 | △ 27.0 |
|      |        | 2月    | △ 4.0 | △ 4.9   | △ 0.2 | △ 3.0 | △ 3.9   | 0.4    | △ 19.3 | △ 18.6 | △ 16.7 |
|      |        | 3月    | △ 0.9 | △ 1.0   | △ 0.1 | △ 0.2 | △ 0.3   | 0.1    | △ 11.9 | △ 12.0 | △ 7.1  |
|      |        | 4月    | 0.2   | 0.0     | 2.4   | 0.0   | △ 0.3   | 2.5    | 4.1    | 5.3    | 0.0    |
| 5月   |        | 1.6   | 1.6   | 2.6     | 1.0   | 0.8   | 2.6     | 11.6   | 13.6   | 3.7    |        |
| 6月   |        | △ 0.4 | △ 0.4 | 0.4     | △ 0.4 | △ 0.6 | 0.9     | 0.0    | 3.3    | △ 14.8 |        |
| 7月   |        | △ 1.0 | △ 0.8 | 3.0     | △ 0.9 | △ 0.6 | 2.7     | △ 3.7  | △ 2.7  | 20.0   |        |
| 8月   |        | △ 1.1 | △ 0.8 | 2.4     | △ 0.8 | △ 0.4 | 2.4     | △ 6.3  | △ 5.7  | 0.0    |        |
| 9月   |        | △ 3.7 | △ 1.6 | △ 4.8   | △ 3.6 | △ 1.6 | △ 5.0   | △ 4.8  | △ 1.8  | 7.7    |        |
| 10月  |        | △ 2.7 | △ 1.4 | △ 2.3   | △ 2.9 | △ 1.7 | △ 2.2   | 1.3    | 2.9    | △ 6.3  |        |
| 11月  |        | △ 1.2 | 0.3   | △ 1.8   | △ 0.9 | 0.6   | △ 1.7   | △ 5.7  | △ 3.5  | △ 4.8  |        |
| 12月  |        | △ 0.9 | △ 0.1 | 0.4     | △ 1.0 | △ 0.3 | 0.4     | 1.2    | 2.7    | 0.0    |        |
| 令和4年 | 1月     | 0.3   | 1.6   | △ 6.2   | △ 0.8 | 0.4   | △ 6.3   | 21.2   | 21.3   | 0.0    |        |
|      | 2月     | △ 1.5 | △ 0.4 | △ 5.1   | △ 2.0 | △ 1.1 | △ 5.3   | 9.7    | 10.7   | 9.1    |        |
|      | 3月     | △ 1.6 | △ 0.5 | △ 6.3   | △ 1.5 | △ 0.3 | △ 6.4   | △ 4.3  | △ 5.3  | 0.0    |        |
|      | 4月     | △ 2.8 | △ 1.9 | △ 6.5   | △ 2.8 | △ 1.8 | △ 6.7   | △ 2.9  | △ 4.2  | 10.0   |        |
|      | 5月     | △ 1.6 | △ 0.8 | △ 3.9   | △ 1.3 | △ 0.3 | △ 4.3   | △ 7.7  | △ 9.0  | 33.3   |        |

(参考2)

共通事業所による現金給与総額等の対前年同月比の推移  
(調査産業計:常用労働者30人以上)

1. 賃金(常用労働者30人以上、調査産業計)

単位:%

|      | 現金給与総額 |       |        | きまって支給する給与 |       |       | 所定内給与 |       |       | 所定外給与 | 特別給与   |        |        |
|------|--------|-------|--------|------------|-------|-------|-------|-------|-------|-------|--------|--------|--------|
|      | 就業形態計  |       |        | 就業形態計      |       |       | 就業形態計 |       |       |       |        |        |        |
|      |        | 一般    | パート    |            | 一般    | パート   |       | 一般    | パート   |       |        | 就業形態計  |        |
| 令和2年 | 5月     | △ 1.1 | △ 1.2  | △ 1.4      | △ 1.1 | △ 1.1 | △ 1.9 | △ 0.7 | △ 0.8 | △ 0.6 | △ 5.7  | △ 0.7  |        |
|      | 6月     | △ 0.5 | △ 0.7  | 2.9        | △ 2.5 | △ 2.8 | 0.7   | △ 1.5 | △ 1.7 | 1.7   | △ 13.9 | 1.7    |        |
|      | 7月     | △ 7.2 | △ 7.8  | 1.6        | △ 1.0 | △ 1.2 | 2.4   | △ 0.9 | △ 1.1 | 3.4   | △ 3.2  | △ 37.5 |        |
|      | 8月     | △ 1.3 | △ 0.9  | 0.0        | △ 1.4 | △ 1.2 | 1.7   | △ 1.0 | △ 0.9 | 2.8   | △ 5.7  | 12.3   |        |
|      | 9月     | △ 1.7 | △ 1.8  | 1.6        | △ 1.8 | △ 1.9 | 1.5   | △ 0.7 | △ 0.9 | 2.2   | △ 12.6 | 41.0   |        |
|      | 10月    | △ 1.4 | △ 1.6  | 1.0        | △ 1.0 | △ 1.1 | 0.9   | △ 0.1 | △ 0.2 | 1.6   | △ 10.6 | △ 16.8 |        |
|      | 11月    | △ 1.4 | △ 1.4  | 0.2        | △ 0.6 | △ 0.6 | 0.3   | 0.8   | 0.8   | 1.2   | △ 14.2 | △ 7.5  |        |
|      | 12月    | △ 3.3 | △ 3.5  | 3.4        | △ 0.2 | △ 0.2 | 0.5   | 1.0   | 1.0   | 1.6   | △ 12.9 | △ 5.9  |        |
|      | 令和3年   | 1月    | △ 12.5 | △ 13.9     | 3.9   | △ 3.3 | △ 3.8 | 4.0   | △ 2.9 | △ 3.5 | 4.8    | △ 8.0  | △ 88.7 |
|      |        | 2月    | 0.0    | △ 0.5      | 3.3   | △ 0.4 | △ 0.9 | 3.2   | 0.4   | 0.0   | 3.4    | △ 10.5 | 431.7  |
|      |        | 3月    | 4.1    | 3.5        | 11.4  | 0.6   | △ 0.4 | 11.6  | 1.0   | 0.0   | 11.6   | △ 4.0  | 145.0  |
|      |        | 4月    | △ 3.5  | △ 4.1      | 5.6   | 0.0   | △ 0.3 | 6.4   | △ 2.6 | △ 3.3 | 6.7    | 46.4   | △ 77.3 |
| 5月   |        | 11.9  | 13.2   | 5.2        | 0.8   | 1.3   | 1.0   | 0.1   | 0.6   | 0.4   | 9.9    | 446.1  |        |
| 6月   |        | 3.3   | 4.0    | 4.6        | 0.5   | 0.8   | 2.8   | 0.8   | 1.0   | 3.0   | △ 3.6  | 7.0    |        |
| 7月   |        | △ 1.2 | △ 1.3  | 2.8        | 0.7   | 0.9   | 2.2   | 0.3   | 0.4   | 2.0   | 6.8    | △ 12.2 |        |
| 8月   |        | △ 0.5 | △ 0.7  | 5.0        | △ 0.5 | △ 0.7 | 4.9   | △ 0.2 | △ 0.4 | 5.3   | △ 5.6  | 2.5    |        |
| 9月   |        | 0.7   | 1.0    | 2.9        | 0.9   | 1.3   | 2.9   | 0.0   | 0.2   | 2.8   | 13.6   | △ 33.8 |        |
| 10月  |        | 2.1   | 2.4    | 4.2        | △ 0.9 | △ 1.0 | 4.2   | △ 0.3 | △ 0.3 | 4.2   | △ 9.0  | 103.3  |        |
| 11月  |        | 3.6   | 4.0    | 4.6        | 0.6   | 0.6   | 4.6   | △ 0.4 | △ 0.6 | 4.7   | 13.5   | 115.2  |        |
| 12月  |        | △ 1.4 | △ 0.9  | 0.0        | △ 3.7 | △ 3.8 | 1.2   | △ 4.0 | △ 4.2 | 1.5   | 0.4    | 0.8    |        |
| 令和4年 | 1月     | △ 1.1 | △ 0.1  | △ 2.2      | △ 1.0 | 0.1   | △ 2.9 | △ 1.0 | 0.1   | △ 2.9 | △ 1.5  | △ 6.3  |        |
|      | 2月     | △ 0.3 | 1.1    | △ 3.5      | △ 0.1 | 1.3   | △ 3.6 | △ 0.9 | 0.5   | △ 4.3 | 14.0   | △ 50.3 |        |
|      | 3月     | △ 1.2 | 0.0    | △ 4.0      | 0.1   | 1.5   | △ 3.5 | △ 0.1 | 1.2   | △ 3.8 | 4.5    | △ 26.3 |        |
|      | 4月     | 2.2   | 3.0    | 1.1        | 2.1   | 2.7   | 1.2   | 1.9   | 2.6   | 1.0   | 5.0    | 17.7   |        |
|      | 5月     | △ 0.9 | 0.3    | △ 4.4      | 1.6   | 2.6   | △ 0.2 | 1.6   | 2.5   | △ 0.3 | 3.0    | △ 19.3 |        |

2. 労働時間(常用労働者30人以上、調査産業計)

単位:%

|      | 総実労働時間 |       |       | 所定内労働時間 |       |       | 所定外労働時間 |        |        |        |        |
|------|--------|-------|-------|---------|-------|-------|---------|--------|--------|--------|--------|
|      | 就業形態計  |       |       | 就業形態計   |       |       | 就業形態計   |        |        |        |        |
|      |        | 一般    | パート   |         | 一般    | パート   |         | 一般     | パート    |        |        |
| 令和2年 | 5月     | △ 8.3 | △ 8.3 | △ 8.8   | △ 6.8 | △ 6.8 | △ 7.5   | △ 24.4 | △ 24.1 | △ 32.7 |        |
|      | 6月     | △ 2.0 | △ 1.8 | △ 2.7   | △ 0.8 | △ 0.6 | △ 1.4   | △ 16.1 | △ 14.4 | △ 27.1 |        |
|      | 7月     | △ 2.6 | △ 3.0 | 1.0     | △ 1.8 | △ 2.3 | 2.4     | △ 12.7 | △ 10.9 | △ 26.7 |        |
|      | 8月     | △ 3.4 | △ 3.7 | 0.4     | △ 2.1 | △ 2.5 | 2.0     | △ 17.8 | △ 17.0 | △ 28.0 |        |
|      | 9月     | △ 2.6 | △ 2.6 | △ 2.3   | △ 1.2 | △ 1.2 | △ 1.1   | △ 18.4 | △ 17.7 | △ 27.9 |        |
|      | 10月    | △ 0.2 | △ 0.2 | 0.0     | 1.2   | 1.2   | 1.5     | △ 15.8 | △ 15.5 | △ 29.5 |        |
|      | 11月    | △ 3.4 | △ 3.8 | △ 1.4   | △ 2.5 | △ 2.8 | △ 0.7   | △ 13.5 | △ 13.9 | △ 16.7 |        |
|      | 12月    | △ 1.9 | △ 1.9 | △ 2.2   | △ 1.2 | △ 1.3 | △ 0.8   | △ 10.3 | △ 8.8  | △ 29.5 |        |
|      | 令和3年   | 1月    | △ 2.2 | △ 1.6   | △ 4.4 | △ 1.6 | △ 1.0   | △ 3.8  | △ 10.4 | △ 7.9  | △ 20.5 |
|      |        | 2月    | △ 5.0 | △ 5.1   | △ 4.5 | △ 4.3 | △ 4.3   | △ 4.5  | △ 14.3 | △ 14.4 | △ 4.2  |
|      |        | 3月    | 0.8   | 1.0     | 0.9   | 1.2   | 1.5     | 0.7    | △ 4.1  | △ 4.9  | 9.1    |
|      |        | 4月    | 0.6   | 1.0     | 0.5   | △ 0.4 | △ 0.3   | 0.5    | 16.5   | 18.9   | 0.0    |
| 5月   |        | 2.8   | 3.8   | △ 0.6   | 1.9   | 2.7   | △ 0.9   | 18.8   | 21.1   | 10.7   |        |
| 6月   |        | △ 1.4 | △ 1.1 | △ 0.8   | △ 1.3 | △ 1.0 | △ 0.8   | △ 3.4  | △ 2.7  | △ 4.3  |        |
| 7月   |        | △ 1.1 | △ 0.7 | △ 1.6   | △ 1.1 | △ 0.8 | △ 1.7   | 0.0    | 0.0    | 3.6    |        |
| 8月   |        | △ 0.5 | △ 0.1 | △ 1.1   | △ 0.6 | △ 0.2 | △ 1.2   | 1.1    | 1.9    | 3.6    |        |
| 9月   |        | △ 1.8 | △ 1.3 | △ 2.8   | △ 2.1 | △ 1.6 | △ 2.9   | 2.3    | 3.8    | 0.0    |        |
| 10月  |        | △ 1.9 | △ 1.6 | △ 1.8   | △ 2.1 | △ 1.8 | △ 2.0   | 1.2    | 1.9    | 4.0    |        |
| 11月  |        | 0.6   | 0.8   | 1.3     | 0.5   | 0.7   | 1.2     | 2.1    | 1.7    | 3.4    |        |
| 12月  |        | △ 1.6 | △ 1.6 | △ 0.7   | △ 1.6 | △ 1.6 | △ 0.3   | △ 1.1  | △ 0.9  | △ 11.1 |        |
| 令和4年 | 1月     | △ 1.5 | △ 0.3 | △ 3.8   | △ 1.3 | △ 0.1 | △ 3.7   | △ 5.9  | △ 3.7  | △ 7.1  |        |
|      | 2月     | △ 2.2 | △ 1.0 | △ 5.4   | △ 2.8 | △ 1.6 | △ 5.7   | 11.7   | 12.2   | 5.3    |        |
|      | 3月     | △ 3.1 | △ 2.2 | △ 4.3   | △ 3.1 | △ 2.3 | △ 4.6   | △ 1.5  | △ 1.2  | 11.1   |        |
|      | 4月     | △ 3.2 | △ 2.8 | △ 3.0   | △ 3.2 | △ 2.8 | △ 3.3   | △ 3.1  | △ 2.5  | 11.8   |        |
|      | 5月     | △ 2.9 | △ 2.2 | △ 3.4   | △ 2.5 | △ 1.9 | △ 3.5   | △ 9.1  | △ 8.5  | 0.0    |        |

毎月勤労統計調査地方調査 〈令和4年4月分(確報)〉－抜粋－

令和4年4月分(確報)の主な産業の現金給与総額、総実労働時間、常用労働者数等の実数と対前年同月比は下表のとおりです。

※ 紙面の関係から確報の一部を抜粋して掲載しています。詳しくは、統計分析課まで問い合わせいただくか、統計分析課ホームページをご覧ください。

《 事業所規模 5人以上 》

単位:円、時間、人、%

|        |              | 現金給与総額  |            |         | 総実労働時間 |           | 常用労働者数  |             |
|--------|--------------|---------|------------|---------|--------|-----------|---------|-------------|
|        |              |         | きまって支給する給与 |         |        | うち所定外労働時間 |         | パートタイム労働者比率 |
|        |              |         |            | うち所定内給与 |        |           |         |             |
| 実数     | 調査産業計        | 232,942 | 227,821    | 215,744 | 143.8  | 7.3       | 225,514 | 28.3        |
|        | 建設業          | 328,906 | 292,183    | 279,264 | 156.9  | 6.4       | 14,387  | 4.0         |
|        | 製造業          | 241,810 | 239,415    | 223,222 | 163.3  | 9.9       | 20,886  | 15.1        |
|        | 運輸業, 郵便業     | 237,714 | 232,011    | 202,030 | 178.5  | 22.3      | 9,938   | 8.8         |
|        | 卸売業, 小売業     | 195,306 | 191,071    | 180,859 | 136.7  | 6.1       | 41,659  | 40.2        |
|        | 金融業, 保険業     | 246,567 | 246,567    | 239,019 | 143.8  | 5.1       | 5,913   | 4.6         |
|        | 宿泊業, 飲食サービス業 | 130,128 | 130,128    | 123,845 | 114.7  | 4.5       | 29,749  | 64.2        |
|        | 医療, 福祉       | 257,484 | 257,484    | 244,068 | 143.9  | 4.1       | 58,802  | 21.5        |
| 対前年同月比 | 調査産業計        | 1.4     | 0.6        | 0.9     | 0.0    | △ 1.3     | 2.9     |             |
|        | 建設業          | 2.3     | △ 9.1      | △ 8.6   | △ 4.3  | △ 19.8    | △ 4.9   |             |
|        | 製造業          | △ 1.7   | △ 1.5      | 0.6     | △ 2.0  | △ 24.4    | 10.7    |             |
|        | 運輸業, 郵便業     | 1.8     | 3.3        | 9.2     | 7.7    | 28.2      | △ 2.3   |             |
|        | 卸売業, 小売業     | 1.6     | 2.1        | △ 0.6   | 1.4    | 49.8      | 0.2     |             |
|        | 金融業, 保険業     | △ 12.0  | △ 12.0     | △ 10.9  | △ 8.1  | △ 36.0    | 5.8     |             |
|        | 宿泊業, 飲食サービス業 | 21.2    | 21.2       | 24.6    | 13.5   | △ 10.0    | 17.0    |             |
|        | 医療, 福祉       | 1.0     | 1.0        | 1.8     | △ 3.5  | △ 28.9    | 2.0     |             |

《 事業所規模 30人以上 》

単位:円、時間、人、%

|        |              | 現金給与総額  |            |         | 総実労働時間 |           | 常用労働者数  |             |
|--------|--------------|---------|------------|---------|--------|-----------|---------|-------------|
|        |              |         | きまって支給する給与 |         |        | うち所定外労働時間 |         | パートタイム労働者比率 |
|        |              |         |            | うち所定内給与 |        |           |         |             |
| 実数     | 調査産業計        | 258,206 | 253,513    | 239,358 | 143.5  | 7.1       | 114,387 | 24.4        |
|        | 建設業          | 292,875 | 292,675    | 274,579 | 150.4  | 6.9       | 3,906   | 2.0         |
|        | 製造業          | 263,184 | 260,445    | 239,126 | 165.9  | 13.1      | 11,841  | 11.8        |
|        | 運輸業, 郵便業     | 250,688 | 250,688    | 218,314 | 156.3  | 19.5      | 4,968   | 15.5        |
|        | 卸売業, 小売業     | 195,040 | 184,671    | 178,519 | 136.6  | 3.9       | 16,724  | 42.4        |
|        | 金融業, 保険業     | 332,603 | 332,603    | 316,839 | 150.9  | 10.8      | 2,702   | 10.0        |
|        | 宿泊業, 飲食サービス業 | 102,759 | 102,759    | 98,186  | 86.0   | 3.2       | 6,437   | 73.0        |
|        | 医療, 福祉       | 281,830 | 281,830    | 266,394 | 144.0  | 4.4       | 42,178  | 17.6        |
| 対前年同月比 | 調査産業計        | 1.3     | 0.6        | 2.0     | △ 3.4  | △ 18.6    | 1.5     |             |
|        | 建設業          | △ 26.0  | △ 26.1     | △ 23.6  | △ 14.8 | △ 58.0    | △ 5.6   |             |
|        | 製造業          | 0.6     | △ 0.2      | 0.2     | 0.0    | △ 2.6     | 4.1     |             |
|        | 運輸業, 郵便業     | 15.2    | 15.2       | 44.0    | △ 3.2  | △ 30.3    | △ 7.1   |             |
|        | 卸売業, 小売業     | 1.1     | △ 4.0      | △ 4.5   | △ 2.0  | 11.3      | 3.2     |             |
|        | 金融業, 保険業     | 12.2    | 12.2       | 9.6     | △ 1.9  | 82.9      | △ 0.4   |             |
|        | 宿泊業, 飲食サービス業 | △ 12.8  | △ 12.7     | △ 13.0  | △ 10.7 | △ 11.6    | 6.2     |             |
|        | 医療, 福祉       | 0.9     | 0.7        | 1.6     | △ 5.7  | △ 34.0    | 3.1     |             |

※ パートタイム労働者比率の対前年同月比については算出していないため、空白となっています。



# 高知県の主要統計

## 人口動態

資料:厚生労働省ホームページ  
03-5253-1111

(単位:人・組)

|           | 出生数   | 死亡数    | 死産数  | 婚姻件数  | 離婚件数  |
|-----------|-------|--------|------|-------|-------|
| 平成 28 年   | 4 779 | 10 305 | 106  | 2 916 | 1 228 |
| 29        | 4 837 | 10 150 | 101  | 2 869 | 1 271 |
| 30        | 4 559 | 10 251 | 105  | 2 659 | 1 227 |
| 令和 元      | 4 270 | 10 317 | 83   | 2 630 | 1 240 |
| 2         | 4 082 | 9 995  | 76   | 2 440 | 1 148 |
| 令和 3 . 12 | 342   | 1 005  | 3    | 167   | 84    |
| 4 . 1     | r)315 | r)974  | r)2  | r)233 | r)86  |
| 2         | r)274 | r)984  | r)5  | r)174 | r)79  |
| 3         | p)290 | p)979  | p)8  | p)284 | p)143 |
| 4         | p)310 | p)920  | p)10 | p)128 | p)82  |
| 5         | p)323 | p)806  | p)7  | p)205 | p)80  |

## 職業紹介状況

資料:高知労働局職業安定部  
885-6051

|          | 1) 一般(学卒を除く)労働者 |              |        |             |        | 2) 日雇労働者         |       |
|----------|-----------------|--------------|--------|-------------|--------|------------------|-------|
|          | 新規求職<br>申込件数    | 月間有効<br>求職者数 | 新規求人数  | 月間有効<br>求人数 | 就職件数   | 四半期末日の<br>有効求職者数 |       |
| 平成 29 年度 | 38 394          | 155 094      | 68 848 | 186 462     | 14 176 | (932)            | ...   |
| 30       | 36 699          | 149 824      | 70 702 | 190 964     | 13 766 | (1,009)          | ...   |
| 令和 元     | 36 017          | 149 901      | 69 604 | 190 223     | 12 955 | (848)            | ...   |
| 2        | 32 383          | 152 291      | 57 024 | 151 013     | 11 056 | (630)            | ...   |
| 3        | 33 722          | 157 059      | 64 099 | 174 054     | 11 196 | (666)            | ...   |
| 令和 4 . 1 | 3 068           | 12 268       | 6 048  | 15 279      | 712    | (49)             | } 148 |
| 2        | 3 159           | 13 116       | 6 301  | 16 059      | 887    | (63)             |       |
| 3        | 3 734           | 14 389       | 6 152  | 16 808      | 1 979  | (70)             |       |
| 4        | 3 805           | 14 266       | 5 424  | 15 359      | 1 094  | (68)             | } 151 |
| 5        | 2 653           | 13 792       | 5 305  | 14 903      | 909    | (55)             |       |
| 6        | 2 576           | 13 473       | 5 884  | 15 177      | 920    | (66)             |       |

(注) ( )は県外就職件数で内数として表示した。

1)について、パートタイムを含む。

2)について、平成22年度から四半期集計に変更。なお、就労実人員については、令和3年から集計の見直しにより計上なし。

P16の各月別有効求人倍率は季節調整値であり、原数値での計算とは一致しない。

## 雇用保険(失業給付)状況

資料:高知労働局職業安定部  
885-6051

(単位:件・人・千円)

|          | 一般(特例・高齢を除く)雇用保険 |        |        |        |           | 日雇雇用保険 |        |  |
|----------|------------------|--------|--------|--------|-----------|--------|--------|--|
|          | 事業主都合離職数         | 初回受給者数 | 受給者実人員 | 支給終了者数 | 給付総額      | 受給者実人員 | 給付総額   |  |
| 平成 29 年度 | 2 457            | 7 900  | 2 828  | 5 727  | 3 907 920 | 135    | 82 503 |  |
| 30       | 2 280            | 7 614  | 2 801  | 5 551  | 3 960 658 | 134    | 79 816 |  |
| 令和 元     | 2 655            | 7 670  | 2 854  | 5 632  | 4 103 948 | 131    | 81 369 |  |
| 2        | 2 647            | 7 577  | 2 901  | 5 730  | 4 901 845 | 132    | 80 358 |  |
| 3        | 2 148            | 7 260  | 2 746  | 5 605  | 4 241 054 | 124    | 75 898 |  |
| 令和 4 . 1 | 141              | 405    | 2 384  | 418    | 323 401   | 126    | 7 544  |  |
| 2        | 164              | 458    | 2 229  | 382    | 275 201   | 126    | 5 425  |  |
| 3        | 178              | 538    | 2 310  | 474    | 323 435   | 123    | 6 854  |  |
| 4        | 356              | 695    | 2 318  | 338    | 287 466   | 120    | 5 533  |  |
| 5        | 135              | 893    | 2 558  | 329    | 300 934   | 118    | 6 521  |  |
| 6        | 116              | 725    | 2 883  | 341    | 370 471   | 118    | 6 044  |  |

(注) 受給者実人員の年度の数値は、月平均を掲載。

## 新 設 住 宅 : 利 用 関 係 別 戸 数

資料: 国土交通省総合政策局  
03-5253-8111

(単位: 戸)

|          | 全 国     | 四 国    | 高 知 県 |       |       |         |         |
|----------|---------|--------|-------|-------|-------|---------|---------|
|          |         |        | 計     | 持 家   | 貸 家   | 給 与 住 宅 | 分 譲 住 宅 |
| 平成 29 年度 | 946 396 | 22 509 | 3 255 | 1 526 | 1 198 | 69      | 462     |
| 30       | 952 936 | 21 349 | 3 374 | 1 542 | 1 155 | 40      | 637     |
| 令和 元     | 883 687 | 20 290 | 3 234 | 1 598 | 998   | 10      | 628     |
| 2        | 812 164 | 19 299 | 3 412 | 1 469 | 956   | 35      | 952     |
| 3        | 865 909 | 19 269 | 2 907 | 1 524 | 833   | 9       | 541     |
| 令和 4 . 1 | 59 690  | 1 065  | 247   | 117   | 101   | -       | 29      |
| 2        | 64 614  | 1 240  | 181   | 110   | 35    | 2       | 34      |
| 3        | 76 120  | 1 461  | 270   | 113   | 77    | 2       | 78      |
| 4        | 76 179  | 1 675  | 177   | 103   | 30    | -       | 44      |
| 5        | 67 193  | 1 453  | 249   | 142   | 54    | 1       | 52      |
| 6        | 74 596  | 1 860  | 272   | 120   | 69    | -       | 83      |

用語の定義: 持家……建築主が自分で居住する目的で建築するもの 貸家……建築主が賃貸する目的で建築するもの  
給与住宅……会社、官公署、学校等がその社員、職員、教員等を居住させる目的で建築するもの  
分譲住宅……建て売り又は分譲の目的で建築するもの

## 大 型 小 売 店 販 売 状 況

資料: 四国経済産業局ホームページ  
087-811-8509

(単位: 百万円)

|          | 店 舗 数 | 総 合    | 衣 料 品  | 身 の 回 り 品 | 飲 食 料 品 | 家 庭 用 品 | そ の 他 の 商 品 | 食 堂 ・ 喫 茶 |
|----------|-------|--------|--------|-----------|---------|---------|-------------|-----------|
| 平成 28 年  | 24    | 71 527 | 10 527 | 2 788     | 46 546  | 1 926   | 8 636       | 94        |
| 29       | 24    | 70 599 | 10 019 | 2 523     | 46 394  | 1 930   | 8 745       | 95        |
| 30       | 25    | 70 779 | 9 249  | 2 368     | 47 447  | 2 031   | 8 741       | 88        |
| 令和 元     | 26    | 69 738 | 8 726  | 2 299     | 47 160  | 2 029   | 8 642       | 88        |
| 2        | 31    | 72 528 | 6 559  | 1 912     | 52 152  | 2 952   | 8 153       | 61        |
| 令和 3 . 6 | 31    | 5 900  | 542    | 125       | 4 341   | 97      | 737         | 3         |
| 令和 4 . 1 | 31    | 6 054  | 535    | 151       | 4 421   | 98      | 790         | 3         |
| 2        | 31    | 5 227  | 305    | 88        | 4 096   | 67      | 636         | 2         |
| 3        | 31    | 5 993  | 563    | 162       | 4 413   | 91      | 716         | 5         |
| 4        | 31    | 5 754  | 514    | 165       | 4 133   | 84      | 817         | 4         |
| 5        | 31    | 6 101  | 519    | 139       | 4 475   | 84      | 831         | 5         |
| 6        | 31    | 5 786  | 526    | 132       | 4 212   | 83      | 774         | 3         |

(注) 毎年3月頃、年間補正により前年の確報値は修正される場合がある。

## 主 要 観 光 施 設 入 込 客 数 及 び 宿 泊 者 数

資料: 県観光政策課(観光施設入込客数)、観光庁(延べ宿泊者数)  
823-9606 03-5253-8111

(単位: 人、人泊)

|           | 高 知 県             |           |           |           | 全 国          |              |              |
|-----------|-------------------|-----------|-----------|-----------|--------------|--------------|--------------|
|           | 主要観光施設<br>入 込 客 数 | 1) 延べ宿泊者数 | 2) 観 光    | 3) ビジネス   | 1) 延べ宿泊者数    | 2) 観 光       | 3) ビジネス      |
| 平成 28 年   | 2 637 151         | 2 821 620 | 1 301 850 | 1 519 470 | 492 485 160  | 247 403 020  | 244 808 100  |
| 29        | 3 046 324         | 2 714 490 | 1 180 110 | 1 534 370 | 509 596 860  | 260 976 900  | 248 173 810  |
| 30        | 3 176 111         | 3 014 560 | 1 386 080 | 1 628 470 | 538 001 500  | 280 784 880  | 256 784 160  |
| 令和 元      | 3 264 069         | 2 903 110 | 1 285 190 | 1 617 930 | 595 921 480  | 312 420 400  | 281 357 240  |
| 2         | 2 140 676         | 1 963 360 | 732 970   | 1 230 400 | 331 654 060  | 157 813 680  | 173 060 100  |
| 令和 3 . 12 | p)185 011         | p)221 560 | p)105 230 | p)115 490 | p)39 002 060 | p)19 153 960 | p)19 758 820 |
| 4 . 1     | p)168 711         | p)185 100 | p)48 230  | p)136 750 | p)28 435 800 | p)13 136 360 | p)15 234 160 |
| 2         | p)122 636         | p)159 270 | p)32 210  | p)126 610 | p)23 276 980 | p)9 710 160  | p)13 515 320 |
| 3         | p)222 154         | p)193 080 | p)55 840  | p)136 790 | p)33 455 760 | p)15 618 200 | p)17 715 470 |
| 4         | p)218 665         | p)205 570 | p)72 220  | p)133 080 | p)33 633 270 | p)15 407 600 | p)18 074 730 |
| 5         | p)354 909         | p)240 060 | p)99 850  | p)140 210 | p)36 740 330 | p)18 449 200 | p)18 057 600 |

1) 宿泊目的割合不詳を含む。 2) 観光目的の宿泊者が50%以上を「観光」としている。 3) 観光目的の宿泊者が50%未満を「ビジネス」としている。

## 電 力 需 要 実 績

資料: 経済産業省 資源エネルギー庁 電力・ガス事業部 電力市場整備室  
03-3501-1748

(単位: 千kWh)

|           | 総 計       | 特 別 高 圧 | 高 圧       | 低 圧       |
|-----------|-----------|---------|-----------|-----------|
| 平成 29 年度  | 4 352 507 | 476 561 | 1 734 753 | 2 141 192 |
| 30        | 4 144 156 | 425 525 | 1 700 945 | 2 017 686 |
| 令和 元      | 4 041 826 | 384 227 | 1 676 577 | 1 981 022 |
| 2         | 4 005 002 | 360 288 | 1 635 854 | 2 008 861 |
| 3         | 4 080 458 | 411 688 | 1 643 811 | 2 024 959 |
| 令和 3 . 11 | 295 339   | 33 635  | 122 971   | 138 733   |
| 12        | 339 356   | 34 398  | 136 132   | 168 826   |
| 4 . 1     | 414 072   | 34 640  | 141 445   | 237 987   |
| 2         | 369 923   | 30 479  | 132 572   | 206 872   |
| 3         | 361 978   | 33 429  | 128 856   | 199 693   |
| 4         | 307 834   | 33 988  | 118 781   | 155 065   |

## 金 融 機 関 別 預 金 ・ 貸 出 残 高

資料: 日本銀行高知支店ホームページ  
822-0001

(単位: 百万円)

|           | 高 知 県                 |                             |                       |                             |
|-----------|-----------------------|-----------------------------|-----------------------|-----------------------------|
|           | 預 金 残 高               |                             | 貸 出 残 高               |                             |
|           | <sup>1)</sup> 国 内 銀 行 | <sup>2)</sup> 信 金 ・ 信 組 ほ か | <sup>1)</sup> 国 内 銀 行 | <sup>2)</sup> 信 金 ・ 信 組 ほ か |
| 平成 28 年度末 | 2 628 211             | 1 858 365                   | 1 528 837             | 288 362                     |
| 29        | 2 689 032             | 1 893 873                   | 1 524 488             | 286 551                     |
| 30        | 2 705 262             | 1 936 526                   | 1 560 793             | 284 788                     |
| 令和 元      | 2 717 143             | 1 969 742                   | 1 575 053             | 280 602                     |
| 2         | 2 964 631             | 2 040 813                   | 1 657 423             | 293 011                     |
| 令和 3 . 12 | 3 086 269             | 2 093 335                   | 1 673 217             | 314 488                     |
| 4 . 1     | 3 039 933             | 2 081 161                   | 1 667 241             | 315 385                     |
| 2         | 2 999 255             | 2 085 815                   | 1 666 651             | 318 397                     |
| 3         | 3 071 996             | 2 088 148                   | 1 671 163             | 318 421                     |
| 4         | 3 138 509             | ...                         | 1 657 244             | ...                         |
| 5         | 3 132 383             | ...                         | 1 658 978             | ...                         |

(注) 1) 国内銀行は都銀・地銀・信託・第2地方銀行協会加盟行

2) 信金・信組ほかは信金・信組・農協・漁協及びその他の金融機関(高知県外に本店を置く金融機関は除く)

## 日 本 銀 行 券 受 払 高

資料: 日本銀行高知支店ホームページ  
822-0001

(単位: 高知県 百万円、全国 億円)

|          | 高 知 県   |         |         | 全 国     |         |         |
|----------|---------|---------|---------|---------|---------|---------|
|          | 受       | 払       | 受(△)・払超 | 受       | 払       | 受(△)・払超 |
| 平成 29 年  | 143 508 | 404 193 | 260 685 | 548 062 | 590 614 | 42 553  |
| 30       | 129 882 | 404 354 | 274 471 | 540 724 | 577 184 | 36 460  |
| 令和 元     | 141 374 | 391 265 | 249 891 | 535 571 | 559 364 | 23 793  |
| 2        | 105 781 | 382 247 | 276 466 | 468 567 | 524 431 | 55 864  |
| 3        | 98 029  | 366 217 | 268 187 | 469 884 | 506 240 | 36 356  |
| 令和 4 . 1 | 13 039  | 16 574  | 3 535   |         |         |         |
| 2        | 7 792   | 24 951  | 17 158  |         |         |         |
| 3        | 11 036  | 36 267  | 25 231  |         |         |         |
| 4        | 7 349   | 31 128  | 23 778  |         |         |         |
| 5        | 11 603  | 22 561  | 10 957  |         |         |         |
| 6        | 9 171   | 31 925  | 22 753  |         |         |         |

(注) 日本銀行高知支店の公表にあわせ、受を(△)に変更した。

## 企 業 倒 産 状 況

資料：(株)東京商工リサーチ高知支店  
822-0016

(単位：百万円)

|          | 件 数 |         |         | 負 債 総 額 |         |         |
|----------|-----|---------|---------|---------|---------|---------|
|          | 総 数 | 法 的 整 理 | 任 意 整 理 | 総 数     | 法 的 整 理 | 任 意 整 理 |
| 平成 29 年度 | 32  | 26      | 6       | 6 063   | 5 506   | 557     |
| 30       | 35  | 32      | 3       | 6 841   | 6 589   | 252     |
| 令和 元     | 40  | 34      | 6       | 3 047   | 2 441   | 606     |
| 2        | 28  | 27      | 1       | 3 965   | 3 815   | 150     |
| 3        | 13  | 11      | 2       | 6 405   | 6 375   | 30      |
| 令和 4 . 2 | 2   | -       | 2       | 30      | -       | 30      |
| 3        | 1   | 1       | -       | 17      | 17      | -       |
| 4        | -   | -       | -       | -       | -       | -       |
| 5        | 1   | 1       | -       | 120     | 120     | -       |
| 6        | -   | -       | -       | -       | -       | -       |
| 7        | -   | -       | -       | -       | -       | -       |

※負債1,000万円以上

## 信 用 保 証 協 会 保 証 状 況

資料：高知県信用保証協会  
823-3261

(単位：百万円)

|          | 保 証 申 込 |         | 保 証 承 諾 |         | D)保 証 債 務 残 高 |         | 代 位 弁 済 (元 利) |       |
|----------|---------|---------|---------|---------|---------------|---------|---------------|-------|
|          | 件 数     | 金 額     | 件 数     | 金 額     | 件 数           | 金 額     | 件 数           | 金 額   |
| 平成 29 年度 | 2 806   | 36 672  | 2 683   | 34 766  | 12 209        | 116 333 | 146           | 1 500 |
| 30       | 2 972   | 39 737  | 2 804   | 37 243  | 11 422        | 109 808 | 131           | 881   |
| 令和 元     | 3 183   | 43 987  | 2 972   | 38 338  | 10 823        | 105 690 | 183           | 1 771 |
| 2        | 10 524  | 209 869 | 9 733   | 190 825 | 15 283        | 230 020 | 58            | 597   |
| 3        | 2 391   | 28 960  | 2 629   | 34 057  | 15 616        | 234 104 | 53            | 535   |
| 令和 4 . 2 | 216     | 3 058   | 190     | 2 574   | 15 610        | 233 656 | 3             | 11    |
| 3        | 270     | 3 929   | 291     | 4 165   | 15 616        | 234 104 | 2             | 11    |
| 4        | 153     | 1 727   | 141     | 1 718   | 15 605        | 234 302 | 1             | 1     |
| 5        | 192     | 3 289   | 161     | 2 739   | 15 545        | 233 673 | 7             | 130   |
| 6        | 230     | 4 435   | 208     | 3 733   | 15 502        | 233 657 | 3             | 11    |
| 7        | 174     | 2 550   | 188     | 2 833   | 15 491        | 233 728 | 9             | 137   |

(注) 1)は年度末及び月末の数字である。

## 手 形 交 換 高 及 び 不 渡 手 形

資料：高知手形交換所  
823-3228

(単位：枚・千円・人)

|          | 手 形 交 換 高 (A) |             | 不 渡 手 形 実 数 (B) |         | % (B / A) |      | 取 引 停 止 処 分 |     |        | う ち 資 金 不 足 |     |        |
|----------|---------------|-------------|-----------------|---------|-----------|------|-------------|-----|--------|-------------|-----|--------|
|          | 枚 数           | 金 額         | 枚 数             | 金 額     | 枚 数       | 金 額  | 人 員         | 枚 数 | 金 額    | 人 員         | 枚 数 | 金 額    |
| 平成 29 年度 | 241 998       | 277 714 966 | 109             | 163 731 | 0.05      | 0.06 | 13          | 34  | 37 497 | 10          | 28  | 18 378 |
| 30       | 229 861       | 268 563 114 | 125             | 88 073  | 0.05      | 0.03 | 7           | 21  | 6 736  | 7           | 21  | 6 736  |
| 令和 元     | 217 886       | 261 106 434 | 255             | 126 620 | 0.12      | 0.05 | 10          | 40  | 23 822 | 9           | 38  | 22 821 |
| 2        | 190 626       | 232 110 241 | 39              | 25 382  | 0.02      | 0.01 | 1           | 3   | 2 242  | 1           | 3   | 2 242  |
| 3        | 172 797       | 224 225 137 | 29              | 39 826  | 0.02      | 0.02 | 3           | 3   | 1 301  | 2           | 2   | 1 148  |
| 令和 4 . 2 | 13 083        | 17 621 279  | 2               | 3 208   | 0.02      | 0.02 | -           | -   | -      | -           | -   | -      |
| 3        | 14 738        | 20 507 000  | 11              | 8 930   | 0.07      | 0.04 | -           | -   | -      | -           | -   | -      |
| 4        | 10 881        | 13 925 778  | 13              | 20 137  | 0.12      | 0.14 | -           | -   | -      | -           | -   | -      |
| 5        | 16 884        | 23 394 791  | 12              | 13 861  | 0.07      | 0.06 | -           | -   | -      | -           | -   | -      |
| 6        | 13 990        | 18 704 481  | 7               | 7 120   | 0.05      | 0.04 | -           | -   | -      | -           | -   | -      |
| 7        | 10 951        | 13 440 814  | 3               | 2 368   | 0.03      | 0.02 | -           | -   | -      | -           | -   | -      |

## 気 象

資料:高知地方気象台「高知県の気象」  
822-8882

(単位: 気温 °C、降水量 mm、日照時間 時間)

|          | 高 知      |         |         | 宿 毛      |         |         | 清 水      |         |         | 室 戸 岬    |         |         |
|----------|----------|---------|---------|----------|---------|---------|----------|---------|---------|----------|---------|---------|
|          | 平均<br>気温 | 降 水 量   | 日照時間    | 平均<br>気温 | 降 水 量   | 日照時間    | 平均<br>気温 | 降 水 量   | 日照時間    | 平均<br>気温 | 降 水 量   | 日照時間    |
| 平成 28 年  | 18.1     | 2 823.0 | 2 096.7 | 18.2     | 2 675.5 | 2 113.1 | 19.2     | 3 063.5 | 2 198.2 | 17.6     | 3 537.0 | 2 193.5 |
| 29       | 17.1     | 2 022.0 | 2 218.3 | 17.2     | 2 045.5 | 2 180.3 | 18.1     | 2 827.0 | 2 269.3 | 16.5     | 2 306.5 | 2 308.9 |
| 30       | 17.4     | 3 092.5 | 2 265.0 | 17.5     | 2 944.5 | 2 191.5 | 18.4     | 2 958.5 | 2 297.3 | 16.9     | 2 393.0 | 2 259.7 |
| 令和 元     | 17.8     | 2 538.5 | 2 134.7 | 17.9     | 2 632.0 | 2 119.5 | 18.9     | 2680.0] | 2 169.4 | 17.3     | 2 945.0 | 2 223.7 |
| 2        | 17.8     | 3 238.5 | 2 310.1 | 17.7     | 2 279.5 | 2 258.1 | 18.7     | 2687.0] | 2 318.1 | 17.3     | 2 703.0 | 2 290.7 |
| 令和 4 . 1 | 6.5      | 32.0    | 200.7   | 7.2      | 53.0    | 161.9   | 8.8      | 88.0    | 174.6   | 7.4      | 44.5    | 187.9   |
| 2        | 6.4      | 37.0    | 197.9   | 6.6      | 20.5    | 153.6   | 7.7      | 46.0    | 173.1   | 6.6      | 70.0    | 189.1   |
| 3        | 12.8     | 159.0   | 198.4   | 13.0     | 150.5   | 190.9   | 14.0     | 168.0   | 189.8   | 12.2     | 265.0   | 204.9   |
| 4        | 17.1     | 138.0   | 203.6   | 16.5     | 164.0   | 199.4   | 17.2     | 303.5   | 173.0   | 15.7     | 189.0   | 190.1   |
| 5        | 19.7     | 174.0   | 194.7   | 19.3     | 175.5   | 176.1   | 19.9     | 426.5   | 171.3   | 18.2     | 430.5   | 175.7   |
| 6        | 23.7     | 212.0   | 148.2   | 23.7     | 194.5   | 169.6   | 23.5     | 374.0   | 153.7   | 21.8     | 367.0   | 145.2   |

(注) 「 ) 」は、統計を行う対象資料が許容範囲で欠けているが、上位の統計を用いる際は一部の例外を除いて正常値(資料が欠けていない)と同等に扱う(準正常値)。  
「 ] 」は、統計を行う対象資料が許容範囲を超えて欠けている(資料不足値)。

## 青果物の卸売数量及び価格(高知市中央卸売市場)

資料:高知市卸売市場 市場課  
883-1173

(単位: 数量 t、価格 1kg当たり円)

|          | 野 菜 計  |     |       |     |       |     |      |     |       |     |       |     |       |     | 果 実 計  |     |     |       |
|----------|--------|-----|-------|-----|-------|-----|------|-----|-------|-----|-------|-----|-------|-----|--------|-----|-----|-------|
|          | だいこん   |     | キャベツ  |     | ねぎ    |     | きゅうり |     | なす    |     | トマト   |     | 果実計   |     | 温室メロン  |     |     |       |
|          | 数量     | 価格  | 数量    | 価格  | 数量    | 価格  | 数量   | 価格  | 数量    | 価格  | 数量    | 価格  | 数量    | 価格  | 数量     | 価格  |     |       |
| 平成 29 年度 | 36 793 | 271 | 4 101 | 102 | 4 003 | 129 | 713  | 738 | 2 838 | 303 | 1 669 | 368 | 1 892 | 439 | 14 030 | 402 | 509 | 750   |
| 30       | 35 246 | 264 | 3 694 | 89  | 3 442 | 95  | 742  | 620 | 2 903 | 321 | 1 779 | 355 | 1 729 | 455 | 12 788 | 404 | 493 | 746   |
| 令和 元     | 34 905 | 250 | 3 534 | 81  | 3 462 | 87  | 729  | 573 | 2 964 | 324 | 1 892 | 336 | 1 919 | 465 | 12 212 | 389 | 417 | 719   |
| 2        | 36 024 | 275 | 3 364 | 92  | 3 583 | 112 | 706  | 662 | 3 450 | 302 | 2 134 | 346 | 2 204 | 449 | 10 773 | 430 | 375 | 699   |
| 3        | 35 777 | 279 | 3 231 | 85  | 3 593 | 91  | 741  | 590 | 3 527 | 280 | 2 486 | 323 | 2 120 | 497 | 10 165 | 473 | 384 | 810   |
| 令和 4 . 1 | 2 606  | 289 | 209   | 68  | 208   | 85  | 68   | 463 | 405   | 312 | 166   | 329 | 176   | 408 | 737    | 474 | 17  | 1 183 |
| 2        | 2 536  | 311 | 193   | 89  | 211   | 113 | 68   | 509 | 320   | 360 | 141   | 408 | 154   | 466 | 982    | 437 | 13  | 1 017 |
| 3        | 3 092  | 294 | 222   | 105 | 275   | 118 | 60   | 561 | 354   | 241 | 290   | 319 | 189   | 565 | 912    | 460 | 24  | 1 116 |
| 4        | 3 231  | 301 | 254   | 97  | 324   | 105 | 49   | 510 | 335   | 238 | 438   | 263 | 224   | 605 | 757    | 521 | 33  | 1 030 |
| 5        | 2 935  | 319 | 225   | 108 | 303   | 90  | 45   | 665 | 306   | 233 | 266   | 309 | 234   | 480 | 689    | 504 | 35  | 803   |
| 6        | 2 790  | 280 | 214   | 98  | 251   | 92  | 44   | 624 | 261   | 154 | 338   | 228 | 184   | 449 | 630    | 500 | 45  | 700   |

(注) 月別の数値については概数であり、修正の場合も有り得る。

## 旅 客

資料:JR四国高知企画部 822-8101 土佐くろしお鉄道(株) 0880-35-5240

とさでん交通(株) 電車事業部 電車企画課 833-7120 とさでん交通(株) 自動車戦略部 乗合課 833-7132

高知空港事務所 863-2621 県高知土木事務所 882-8171

|           | 旅 客        |             |          |  |           |           |           |
|-----------|------------|-------------|----------|--|-----------|-----------|-----------|
|           | 1) 鉄 道     |             |          |  |           | 電 車       | バ ス       |
|           | 2) J R 四 国 | く ろ し お 鉄 道 |          |  |           |           |           |
| 中 村 線     |            | 宿 毛 線       | ごめん・なはり線 |  |           |           |           |
| 平成 29 年   | 5 431 712  | 373 115     | 267 088  |  | 1 224 644 | 6 088 063 | 3 071 301 |
| 30        | 5 390 221  | 326 518     | 242 700  |  | 1 094 037 | 6 202 589 | 2 933 500 |
| 令和 元      | 5 428 510  | 357 688     | 241 175  |  | 1 216 454 | 6 158 340 | 2 857 038 |
| 2         | 4 466 712  | 241 550     | 175 953  |  | 1 050 730 | 4 580 290 | 2 097 538 |
| 3         | 4 354 327  | 229 690     | 181 491  |  | 1 058 761 | 4 496 239 | 2 083 755 |
| 令和 3 . 12 | 367 402    | 21 199      | 13 887   |  | 85 134    | 439 328   | 207 130   |
| 4 . 1     | 372 640    | 19 075      | 15 173   |  | 91 518    | 407 070   | 180 465   |
| 2         | 279 884    | 13 997      | 12 924   |  | 72 881    | 299 103   | 133 526   |
| 3         | 311 039    | 17 336      | 11 544   |  | 72 075    | 375 606   | 177 359   |
| 4         | 421 142    | 24 075      | 18 532   |  | 100 363   | 391 619   | 197 568   |
| 5         | 434 182    | 22 842      | 16 854   |  | 103 429   | 409 899   | 187 643   |
| 6         | 424 237    | 20 962      | 16 410   |  | 100 779   | 406 503   | 195 990   |
| 7         | 388 150    | ...         | ...      |  | ...       | ...       | ...       |

(注) 1) 線をまたがって乗車した場合は重複計上となっている。 2) 四国島外を含む。

# 自動車保有車両状況

資料：四国運輸局ホームページ  
087-835-6351

(単位：台)

|           | 総数      | 貨物用    |        |    |      |        | 乗合 |     | 乗用  |        |         | 特種(殊)用途用 |       |       | 二輪    |        |        |
|-----------|---------|--------|--------|----|------|--------|----|-----|-----|--------|---------|----------|-------|-------|-------|--------|--------|
|           |         | 普通     | 小型     |    | 被けん引 | 軽      |    | 普通  | 小型  | 軽四     | 普通      | 小型       | 大型特殊  | 小型    | 軽     |        |        |
|           |         |        | 四輪     | 三輪 |      | 四輪     | 三輪 |     |     |        |         |          |       |       |       |        |        |
| 平成 29 年度末 | 562 696 | 12 805 | 18 918 | 9  | 453  | 99 832 | 27 | 516 | 841 | 86 012 | 113 039 | 197 982  | 7 970 | 1 381 | 1 619 | 9 979  | 11 313 |
| 30        | 562 916 | 12 929 | 18 789 | 9  | 451  | 99 118 | 26 | 512 | 839 | 88 047 | 110 311 | 199 465  | 7 940 | 1 378 | 1 623 | 10 176 | 11 303 |
| 令和 元      | 562 714 | 12 970 | 18 725 | 9  | 459  | 98 486 | 27 | 498 | 832 | 89 804 | 107 214 | 200 899  | 7 949 | 1 376 | 1 605 | 10 427 | 11 434 |
| 2         | 551 886 | 13 042 | 18 760 | 9  | 464  | 98 225 | 27 | 491 | 806 | 91 619 | 104 536 | 202 036  | 8 019 | 1 406 | 1 603 | 10 843 | ...    |
| 3         | 550 502 | 13 136 | 18 693 | 9  | 452  | 97 744 | 25 | 475 | 792 | 93 174 | 101 842 | 201 898  | 8 028 | 1 394 | 1 605 | 11 235 | ...    |
| 令和 4 . 1  | 554 858 | 13 111 | 18 804 | 9  | 453  | 98 739 | 26 | 480 | 785 | 93 350 | 102 872 | 203 858  | 8 046 | 1 405 | 1 604 | 11 316 | ...    |
| 2         | 554 445 | 13 146 | 18 782 | 9  | 450  | 98 681 | 26 | 480 | 787 | 93 373 | 102 629 | 203 702  | 8 047 | 1 399 | 1 611 | 11 323 | ...    |
| 3         | 550 502 | 13 136 | 18 693 | 9  | 452  | 97 744 | 25 | 475 | 792 | 93 174 | 101 842 | 201 898  | 8 028 | 1 394 | 1 605 | 11 235 | ...    |
| 4         | 551 834 | 13 180 | 18 712 | 9  | 448  | 98 109 | 25 | 475 | 791 | 93 321 | 101 760 | 202 634  | 8 033 | 1 390 | 1 604 | 11 343 | ...    |
| 5         | 552 009 | 13 174 | 18 700 | 9  | 446  | 98 190 | 25 | 472 | 782 | 93 393 | 101 528 | 202 865  | 8 016 | 1 389 | 1 603 | 11 417 | ...    |
| 6         | 552 333 | 13 156 | 18 705 | 9  | 453  | 98 306 | 25 | 472 | 783 | 93 509 | 101 280 | 203 127  | 8 019 | 1 386 | 1 604 | 11 499 | ...    |

# 交通事故件数及び死傷者数

資料：県警察本部交通企画課  
826-0110

(単位：人・件)

|          | 死傷者   |    |       | 事故件数  |     |        |      |       |       |       |       |           |    | 1)<br>飲酒事故件数 |
|----------|-------|----|-------|-------|-----|--------|------|-------|-------|-------|-------|-----------|----|--------------|
|          | 総数    | 死者 | 負傷者   | 総数    | 酒酔い | 最高速度違反 | 信号無視 | 右左折違反 | 追越し違反 | 前方不注意 | その他   | (うち)無免許運転 |    |              |
| 平成 29 年  | 2 029 | 29 | 2 000 | 1 790 | -   | 4      | 55   | 87    | 21    | 406   | 1 199 | 3         | 15 |              |
| 30       | 1 820 | 29 | 1 791 | 1 613 | 3   | 4      | 64   | 92    | 21    | 351   | 1 078 | 5         | 23 |              |
| 令和 元     | 1 733 | 33 | 1 700 | 1 556 | 1   | 1      | 57   | 80    | 25    | 352   | 1 040 | 6         | 15 |              |
| 2        | 1 416 | 34 | 1 382 | 1 263 | 1   | 4      | 51   | 93    | 18    | 242   | 854   | 4         | 18 |              |
| 3        | 1 167 | 25 | 1 142 | 1 046 | 1   | -      | 40   | 58    | 14    | 172   | 761   | 3         | 11 |              |
| 令和 4 . 2 | 65    | 6  | 59    | 63    | -   | -      | 1    | 2     | -     | 7     | 53    | -         | 1  |              |
| 3        | 77    | 2  | 75    | 72    | -   | -      | 3    | 3     | -     | 17    | 49    | -         | 1  |              |
| 4        | 82    | 2  | 80    | 69    | -   | -      | -    | 1     | 2     | 12    | 54    | -         | -  |              |
| 5        | 82    | -  | 82    | 74    | -   | -      | 3    | 3     | -     | 14    | 54    | -         | -  |              |
| 6        | 91    | 4  | 87    | 80    | -   | -      | 5    | 1     | -     | 16    | 58    | -         | 1  |              |
| 7        | 86    | 2  | 84    | 77    | -   | -      | 3    | 2     | 3     | 21    | 48    | -         | 1  |              |

(注) 1) は、事故発生の第一原因のみでなく、原付以上のすべての酒気帯び運転を含む。  
ただし、事故件数は物損事故を除く。

# 貨物輸送

(単位：旅客＝人 / 貨物＝船舶 t、航空 kg)

|         |         | 貨物        |           |           |         |           |
|---------|---------|-----------|-----------|-----------|---------|-----------|
| 3) 航空   |         | 船舶(高知港)   |           | 4) 航空     |         |           |
| 乗客      | 降客      | 移輸出       | 移輸入       | 発送        | 到着      |           |
| 734 233 | 740 884 | 2 855 995 | 1 750 362 | 2 550 287 | 633 394 | 平成 29 年   |
| 699 490 | 758 246 | 3 059 297 | 1 710 574 | 2 524 157 | 700 694 | 30        |
| 825 132 | 827 633 | 2 806 711 | 1 613 711 | 2 339 262 | 634 765 | 令和 元      |
| 351 651 | 351 518 | 2 645 476 | 1 706 434 | 1 553 144 | 399 008 | 2         |
| 317 443 | 319 323 | 2 937 165 | 1 805 665 | 1 410 348 | 363 541 | 3         |
| 43 411  | 52 263  | 238 043   | 199 254   | 160 172   | 36 390  | 令和 3 . 12 |
| 41 029  | 31 567  | 196 055   | 166 428   | 127 111   | 25 055  | 4 . 1     |
| 21 483  | 21 589  | 246 361   | 157 731   | 100 698   | 18 919  | 2         |
| 37 992  | 37 595  | ...       | ...       | 145 303   | 26 018  | 3         |
| 38 097  | 41 723  | ...       | ...       | 139 657   | 27 496  | 4         |
| 51 965  | 47 986  | ...       | ...       | 128 330   | 20 718  | 5         |
| 43 155  | 42 530  | ...       | ...       | 112 833   | 28 259  | 6         |
| 50 427  | 53 458  | ...       | ...       | 104 394   | 33 911  | 7         |

3) 旅客には通過客・国際線を含まない。 4) 貨物には郵便物を含まない。

# 高知県統計協会特別会員募集のご案内

高知県統計協会では、特別会員制度を設けております。ご入会いただいた会員には、下記区分により各種統計資料を無償配布するとともに、統計資料に関する優良図書をお送りいたします。

## 1 配布資料

### (1) A会員

| 刊行物名           | 刊行時期                          | 収録内容                                                                                                                                                                                                |
|----------------|-------------------------------|-----------------------------------------------------------------------------------------------------------------------------------------------------------------------------------------------------|
| 統計高知           | 毎月<br>(年間12回)                 | 最新の県内主要データ、最新の各種統計調査結果報告書を収録<br>高知県の主要指標、高知県推計人口及び人口動態、高知市消費者物価指数<br>高知県金融経済概況、鉱工業生産指数の動向、毎月勤労統計調査地方調査、<br>高知県の主要統計                                                                                 |
| 高知県統計書         | 毎年                            | 各分野にわたる統計データを収録した総合統計書<br>土地、気象、人口、労働、事業所、農業、林業、水産業、製造業及び鉱業、<br>建設及び住居、電気、ガス及び水道、運輸及び通信、商業、貿易及び観光、通貨及び金融、<br>家計及び物価、賃金、社会保障、県民経済計算及び生産指数、国税及び地方財政、<br>公務員及び選挙、教育、文化及び宗教、医療及び衛生、警察及び司法、<br>災害、事故及び公害 |
| 県勢の主要指標        | 毎年                            | 各分野における都道府県別の順位と、高知県内市町村別の主要データを収録<br>自然環境、人口・世帯、経済基盤、財政、学校教育、社会教育・文化・スポーツ、労働、<br>家計、居住環境、社会保障、健康・医療、安全                                                                                             |
| 高知県のすがた        | 毎年                            | 地図・グラフ・主要統計表で県勢を見やすく表したパンフレット                                                                                                                                                                       |
| 高知市消費者物価指数年報   | 毎年                            | 物価の変動を時系列で測定し、収録                                                                                                                                                                                    |
| 毎月勤労統計調査地方調査年報 | 毎年                            | 前年における高知県の雇用、賃金、労働時間の変動状況を収録                                                                                                                                                                        |
| 高知県の工業         | 経済センサス<br>実施年の<br>翌年を除く<br>毎年 | 工業統計調査結果を収録<br>事業者数、従業者数、製造品出荷額等                                                                                                                                                                    |
| 高知県の漁業         | 5年毎                           | 漁業センサスの結果                                                                                                                                                                                           |

※「高知県の工業」は、工業統計調査が令和4年度から包摂となったため、令和5年度以降の刊行はありません。

(2) B会員には「統計高知」のみを配布します。

## 2 会費

年額 A会員 17,000円

B会員 8,000円

※どちらも郵送料込みの金額です。(毎年4月1日から翌年の3月31日まで)

### 【お問い合わせ先】

〒780-8528 高知市丸ノ内1丁目3-30

(四国森林管理局2階)

高知県産業振興推進部統計分析課内

高知県統計協会 担当 島田、伊藤

TEL 088-823-9344

FAX 088-823-9257

## 令和4年度の統計刊行物一覧表

| 刊行物名               | 収録内容                                    | 周期 | 刊行時期    | 担当     |
|--------------------|-----------------------------------------|----|---------|--------|
| 統計高知               | 最新の県内主要データ、最新の各種統計調査結果報告を掲載             | 月  | 毎月20日   | 統計普及   |
| 県民経済計算<br>報告書      | 令和元年度の県経済を生産・分配・支出の3面から把握し、規模や構造を明らかにする | 年  | 令和4年5月  | 統計分析第二 |
| 毎月勤労統計調査<br>地方調査年報 | 令和3年の雇用・給与・労働時間の毎月の変動及び年平均の結果を掲載        | 年  | 令和4年9月  | 統計分析第一 |
| 高知県統計書             | 各分野にわたる統計データを収録した総合統計書                  | 年  | 令和4年12月 | 統計普及   |
| 高知県のすがた            | 地図・グラフ・主要統計表で県勢を見やすく表したパンフレット           | 年  | 令和5年3月  | 統計普及   |
| 県勢の主要指標            | 都道府県・県内市町村の主要データに順位を付して収録               | 年  | 令和5年3月  | 統計分析第二 |
| 高知市消費者<br>物価指数年報   | 令和4年平均の高知市消費者物価指数                       | 年  | 令和5年3月  | 経済統計   |



# 2023年版 高知家手帳 予約受付中

予約は お早めに！

## 販売価格

- ポケット版 (9×14.5cm) 660円
- デスク版 (13×21cm) 880円

2023年版の表紙は白緑色とくろしお君のリバーシブル!!  
防災や市町村の情報も満載!!  
知りたい。記録したい。使いたい。便利な一冊です。

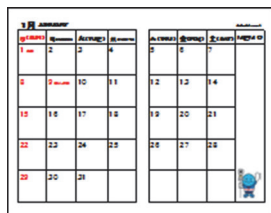

月間行事予定表



週間行事予定表

- ・七 曜 表 … 2025年3月まで
- ・行事予定表 … 月間16ヶ月分、週間予定表左ページ7日
- ・郷土のおもな行事 … 週間予定表の後に12ヶ月分まとめて掲載
- ・資 料 編

資 料：高知県の位置から市町村別主要統計まで各種統計をすぐに利用可能  
(全国からみた高知県、市町村要覧等)

官 公 庁：各課の電話番号、県内主要団体・機関や中央主要官庁の住所を記載  
(高知県組織機構一覧、中央官庁一覧、都道府県庁等)

生 活：急な文書作成もこれさえあれば大丈夫  
(家庭の儀式、書簡用語等)

便 覧：各種の便利な便覧等を多数掲載  
(国内郵便料金表、印紙税額一覧表、防災情報)

そ の 他：日の出日の入り、災害伝言サービス、救急告示病院・診療所一覧等

▼お申し込みは、高知県統計協会 (088-823-9344) まで



総務省統計局・都道府県・市区町村

安心して働ける明日へ。



令和4年

10月1日

# 就業構造 基本調査

みなさまの就業に関する状況について現状を正しく把握し、安心して働ける社会を実現していく、国や地方の施策の基礎となる重要な調査です。

詳しくは   <https://www.stat.go.jp/data/shugyou/2022/campaign/index.html>



どんどん増えてます！  
インターネット回答!!!



令和2年国勢調査では、  
約40%の方が  
インターネット回答を選んでいます

調査員がうかがいましたら、ご回答をお願いします。

▲ 就業構造基本調査をよそおった詐欺(さぎ)や不審な調査にご注意ください。調査員は「調査員証」を必ず携帯しています。