

No. 660 令和4年(2022年)3月

STATISTICS KOCHI



統計高知

高知県観光キャンペーン

リョーマ
Ryoma Holiday の休日

高知県総務部統計分析課
高知県統計協会



統計調査
にご理解
ご協力を。

目 次

統計資料

| | |
|---------------------------------|----|
| ●高知県の主要指標 | 2 |
| ●高知県推計人口及び人口動態 | |
| ・令和4年2月1日現在の結果概要 | 4 |
| 〈統計表一覧〉男女別、年齢別・割合(3区分)、世帯数 | 6 |
| 男女別、年齢別(5歳階級) | 8 |
| 自然動態、社会動態 | 13 |
| ●高知県金融経済概況〈令和4年3月公表〉 | 14 |
| ●高知市消費者物価指数〈令和4年1月分〉 | 18 |
| ●鉱工業生産指数の動向〈令和3年12月〉 | 26 |
| ●毎月勤労統計調査地方調査〈令和3年12月分(速報)〉 | 30 |
| ●毎月勤労統計調査地方調査〈令和3年11月分(確報)〉－抜粋－ | 45 |

| | |
|----------|----|
| 高知県の主要統計 | 46 |
|----------|----|

その他

| | |
|--------------------|----|
| ●高知県統計協会特別会員募集のご案内 | 52 |
| ●令和3年度の統計刊行物一覧表 | |

＜利用者のために＞

- | | |
|---|---|
| 1 統計表によっては、端数処理の関係で総計と内訳の合計が一致しない場合があります。 | 4 表中の符号は、つぎのとおりです。 「△」…減少またはマイナス数値 「0」…単位未満(表章単位に満たないもの) 「－」…皆無(該当数値がないもの) 「…」…不詳(数値が得られないもの) 「x」…数値が秘匿されているもの 「p」…暫定数値・速報数値 「r」…訂正数値・確定数値 |
| 2 特に注意書きのない限り、統計表の「年」は暦年(1月～12月)、「年度」は会計年度(4月～翌年3月)を示します。 | |
| 3 人口については、令和2年国勢調査(令和2年10月1日現在)結果をもとにした各月1日現在の推計人口を掲載しています。 | |

高 知 県 の

| | 人 口 | | | | | | 世 帯 数 |
|------------|--|----------------|----------------|---------------|----------------|----------------|----------------|
| | 総 数 | 男 | 女 | 15歳未満 | 15～64歳 | 65歳以上 | |
| | 人 | 人 | 人 | 人 | 人 | 人 | 世帯 |
| 平成 28 年(度) | 721 256 | 339 479 | 381 777 | 82 703 | 396 860 | 241 693 | 318 440 |
| 29 | 714 163 | 336 409 | 377 754 | 80 757 | 389 711 | 243 695 | 317 755 |
| 30 | 706 928 | 333 267 | 373 661 | 79 006 | 383 294 | 244 628 | 316 993 |
| 令和 元 | 699 068 | 329 810 | 369 258 | 77 138 | 377 016 | 244 914 | 316 036 |
| 2 | * 691 527 | * 326 531 | * 364 996 | * 75 171 | * 370 997 | * 245 359 | * 315 272 |
| 令和 3 . 2 | 689 452 | 325 548 | 363 904 | 74 672 | 369 118 | 245 662 | 314 686 |
| 3 | 688 870 | 325 256 | 363 614 | 74 521 | 368 652 | 245 697 | 314 584 |
| 4 | 686 374 | 323 989 | 362 385 | 74 332 | 366 396 | 245 646 | 314 268 |
| 5 | 686 496 | 324 247 | 362 249 | 74 311 | 366 516 | 245 669 | 315 425 |
| 6 | 685 895 | 323 975 | 361 920 | 74 155 | 366 198 | 245 542 | 315 340 |
| 7 | 685 376 | 323 745 | 361 631 | 74 016 | 365 840 | 245 520 | 315 291 |
| 8 | 684 994 | 323 595 | 361 399 | 73 812 | 365 721 | 245 461 | 315 218 |
| 9 | 684 479 | 323 320 | 361 159 | 73 710 | 365 388 | 245 381 | 315 130 |
| 10 | 684 049 | 323 129 | 360 920 | 73 583 | 365 134 | 245 332 | 314 961 |
| 11 | 683 433 | 322 833 | 360 600 | 73 340 | 364 816 | 245 277 | 314 779 |
| 12 | 682 827 | 322 534 | 360 293 | 73 168 | 364 481 | 245 178 | 314 588 |
| 4 . 1 | 682 170 | 322 177 | 359 993 | 73 019 | 364 030 | 245 121 | 314 156 |
| 2 | 681 241 | 321 760 | 359 481 | 72 843 | 363 317 | 245 081 | 313 726 |
| 備 考 | 年の時系列は各年10月1日現在、月の時系列は各月1日現在の推計値(令和2年国勢調査確定値基準)。 但し、*が付与されている数値は、国勢調査の結果。 | | | | | | |
| 資 料 出 所 | 高 知 県 統 計 分 析 課 | | | | | | |
| 関連ページ | 4～13 | | | | | | |

| | 物 価 | 賃 金 | | | 労 働 | | |
|------------|---------------------|-----------------------|---------|---------|--------------------|----------------|-------------|
| | 2) 消費者物価 指数(高知市) | 調査産業計 平均賃金 | 3) 賃金指数 | | 4) 調査産業計 雇用指数 | 有 効 求 人 倍 率 | 就 職 率 |
| | | | 名 目 | 実 質 | | | |
| | | 円 | | | | 倍 | % |
| 平成 28 年(度) | 98.5 | 294 241 | 98.1 | 98.2 | 102.0 | 1.13 | 37.3 |
| 29 | 99.2 | 301 653 | 100.4 | 99.6 | 104.2 | 1.20 | 36.9 |
| 30 | 99.6 | 268 851 | 89.5 | 88.3 | 105.8 | 1.27 | 37.5 |
| 令和 元 | 100.1 | 272 488 | 90.8 | 88.9 | 106.7 | 1.27 | 36.0 |
| 2 | 100.0 | 269 637 | 89.9 | 88.2 | 106.3 | 0.99 | 34.1 |
| 令和 3 . 2 | 100.0 | 224 554 | 74.8 | 73.4 | 105.1 | r)1.04 | 29.4 |
| 3 | 100.0 | 236 658 | 78.9 | 77.4 | 104.4 | r)1.06 | 55.9 |
| 4 | 99.0 | 229 941 | 76.6 | 75.8 | 104.9 | r)1.06 | 28.4 |
| 5 | 99.3 | 239 884 | 79.9 | 78.8 | 105.1 | r)1.08 | 36.7 |
| 6 | 99.4 | 389 225 | 129.7 | 130.9 | 105.5 | r)1.09 | 36.8 |
| 7 | 99.6 | 271 462 | 90.5 | 88.9 | 106.4 | r)1.08 | 26.1 |
| 8 | 99.8 | 226 381 | 75.4 | 73.8 | 106.2 | r)1.09 | 30.9 |
| 9 | 100.0 | 222 849 | 74.3 | 72.5 | 106.0 | r)1.07 | 32.7 |
| 10 | 99.8 | 227 268 | 75.7 | 73.8 | 106.9 | r)1.09 | 32.8 |
| 11 | 99.9 | r)237 044 | r)79.0 | r)77.0 | r)107.0 | r)1.12 | 33.0 |
| 12 | 99.8 | p)437 456 | p)145.8 | p)142.1 | p)106.3 | r)1.12 | 34.9 |
| 4 . 1 | 100.1 | ... | ... | ... | ... | 1.17 | 23.2 |
| 2 | ... | ... | ... | ... | ... | ... | ... |
| 備 考 | 総合指数 | 「毎月勤労統計調査」(事業所規模5人以上) | | | 季節調整値 (年度平均は実数) | | |
| 資 料 出 所 | 総務省統計局 | 高知県統計分析課 | | | 高知労働局 職業安定課 | | |
| 関連ページ | 18～25 | 30～45 | | | 46 | | |

主 要 指 標

指数：1)、3)、4) 平成27年=100、2) 令和2年=100

| 商 業 工 業 | | | | 電 力 需 要 | 国 内 銀 行 の 預 貸 金 合 計 | | |
|-------------|-------------|-------------|---------------|----------------|---------------------|------------------|------------|
| 1) 鉱工業生産指数 | | | 大型小売店 販売状況 | 高圧・低圧 総 計 | 預 金 残 高 | 貸 出 残 高 | |
| 総 合 | 鉱 業 | 製 造 工 業 | | | | | |
| | | | 百万円 | 千kWh | 百万円 | 百万円 | |
| 100.9 | 94.5 | 101.1 | 71 527 | 4 288 586 | 2 628 211 | 1 528 837 | 平成 28 年(度) |
| 104.2 | 95.7 | 104.4 | 70 599 | 4 352 507 | 2 689 032 | 1 524 488 | 29 |
| 103.1 | 97.2 | 103.3 | 70 779 | 4 144 156 | 2 705 262 | 1 560 793 | 30 |
| 99.3 | 94.1 | 99.4 | 69 738 | 4 041 826 | 2 717 143 | 1 575 053 | 令和 元 |
| 93.0 | 89.4 | 93.1 | 72 528 | 4 005 002 | 2 964 631 | 1 657 423 | 2 |
| 78.4 | 44.8 | 78.8 | 5 353 | 346 519 | 2 942 527 | 1 650 393 | 令和 3 . 2 |
| 108.4 | 97.8 | 109.0 | 6 130 | 333 513 | 2 964 631 | 1 657 423 | 3 |
| 97.3 | 98.4 | 97.2 | 5 720 | 307 652 | 3 014 774 | 1 650 994 | 4 |
| 97.4 | 108.6 | 97.2 | 6 080 | 307 724 | 3 009 956 | 1 650 129 | 5 |
| 90.8 | 102.1 | 90.6 | 5 900 | 297 574 | 3 049 119 | 1 653 563 | 6 |
| 91.7 | 107.4 | 91.3 | 6 217 | 343 837 | 3 053 931 | 1 661 051 | 7 |
| 91.3 | 92.5 | 91.3 | 6 130 | 377 455 | 3 012 633 | 1 656 348 | 8 |
| 90.6 | 105.6 | 90.3 | 5 746 | 343 603 | 3 001 632 | 1 651 041 | 9 |
| 87.5 | 82.8 | 87.6 | 6 005 | 316 359 | 3 021 816 | 1 655 537 | 10 |
| 88.9 | 89.3 | 89.0 | 6 036 | 295 339 | 3 023 355 | 1 659 666 | 11 |
| 84.8 | 86.5 | 84.9 | 7 968 | ... | 3 086 269 | 1 673 217 | 12 |
| ... | ... | ... | 6 054 | ... | 3 039 933 | 1 667 241 | 4 . 1 |
| ... | ... | ... | ... | ... | ... | ... | 2 |

| | | | | |
|------------------|---------|-----------------------|--|-----------|
| 季節調整済指数(年平均は原指数) | | 四国電力のデータが公表されなくなった為変更 | 年別は年度末(3月末)残高 国内銀行=都銀・地銀・信託・第2地方銀行協会加盟行 | 備 考 |
| 高 知 県 統 計 分 析 課 | 四国経済産業局 | 資源エネルギー庁 | 日本銀行 高知支店 | 資 料 出 所 |
| 26～29 | 47 | 48 | 48 | 関 連 ペ ー ジ |

| 青果物の卸売数量及び価格 | | | | 自 動 車 保有台数 | 交 通 事 故 | | | | |
|--------------|------------|------------|------------|----------------|-----------|-----------|----------|-----------|--|
| 野 菜 計 | | 果 実 計 | | | 件 数 | 死 傷 者 | | | |
| 数 量 | 価 格 | 数 量 | 価 格 | 総 数 | | 総 数 | 死 者 | 負 傷 者 | |
| t | 1kg当たり円 | t | 1kg当たり円 | 台 | 件 | 人 | 人 | 人 | |
| 36 083 | 283 | 14 907 | 398 | 561 611 | 2 193 | 2 489 | 42 | 2 447 | |
| 36 793 | 271 | 14 030 | 402 | 562 696 | 1 790 | 2 029 | 29 | 2 000 | |
| 35 246 | 264 | 12 788 | 404 | 562 916 | 1 613 | 1 820 | 29 | 1 791 | |
| 34 905 | 250 | 12 212 | 389 | 551 289 | 1 556 | 1 733 | 33 | 1 700 | |
| 36 024 | 275 | 10 773 | 430 | 551 886 | 1 263 | 1 416 | 34 | 1 382 | |
| 2 745 | 266 | 1 191 | 348 | 556 246 | 98 | 105 | 4 | 101 | |
| 3 159 | 260 | 980 | 411 | 551 886 | 99 | 126 | 3 | 123 | |
| 3 429 | 265 | 765 | 478 | 553 268 | 83 | 93 | 2 | 91 | |
| 3 107 | 295 | 748 | 463 | 553 872 | 70 | 81 | - | 81 | |
| 3 128 | 285 | 683 | 457 | 554 362 | 63 | 69 | 1 | 68 | |
| 2 816 | 262 | 791 | 542 | 555 012 | 83 | 89 | 2 | 87 | |
| 2 715 | 285 | 773 | 534 | 555 126 | 86 | 93 | - | 93 | |
| 2 695 | 304 | 734 | 476 | 554 842 | 67 | 72 | 3 | 69 | |
| 3 376 | 237 | 879 | 456 | 554 528 | 91 | 105 | - | 105 | |
| 3 172 | 254 | 957 | 404 | 554 654 | 91 | 95 | - | 95 | |
| 3 080 | 282 | 1 226 | 506 | 554 979 | 112 | 127 | 3 | 124 | |
| 2 606 | 289 | 737 | 474 | 554 858 | 82 | 87 | - | 87 | |
| ... | ... | ... | ... | ... | 63 | 65 | 6 | 59 | |

| | | | |
|-------------|---------|--------------|-----------|
| 高知市中央卸売市場 | 年は年度末台数 | | 備 考 |
| 高知市卸売市場 市場課 | 高知運輸支局 | 高知県警察本部交通企画課 | 資 料 出 所 |
| 50 | 51 | 51 | 関 連 ペ ー ジ |



高知県の推計人口 月報 (令和4年2月1日現在)

令和2年国勢調査人口等基本集計(確定値)(R2.10.1現在)が公表されたことに伴い、これに基づく推計人口を公表します。また、平成27年11月分から令和2年9月分についても、この確定値に基づき再計算を行い遡及補正しました。

<人口>

| | | |
|--------|-----------|---------------------------|
| | 681,241 人 | (男 321,760 人、女 359,481 人) |
| ・前月差 | △ 929 人 | (男 △ 417 人、女 △ 512 人) |
| ・前年同月差 | △ 8,211 人 | (男 △ 3,788 人、女 △ 4,423 人) |

令和4年1月中の人口動態は929人の減少

○自然増減(出生と死亡の差)

1月中の出生数から死亡数を引いた自然増減は、772人の減少となった。

| | 出生数 | 死亡数 | 自然増減 |
|----|-----|-------|-------|
| 男 | 154 | 516 | △ 362 |
| 女 | 155 | 565 | △ 410 |
| 総数 | 309 | 1,081 | △ 772 |

自然増減の推移(人)

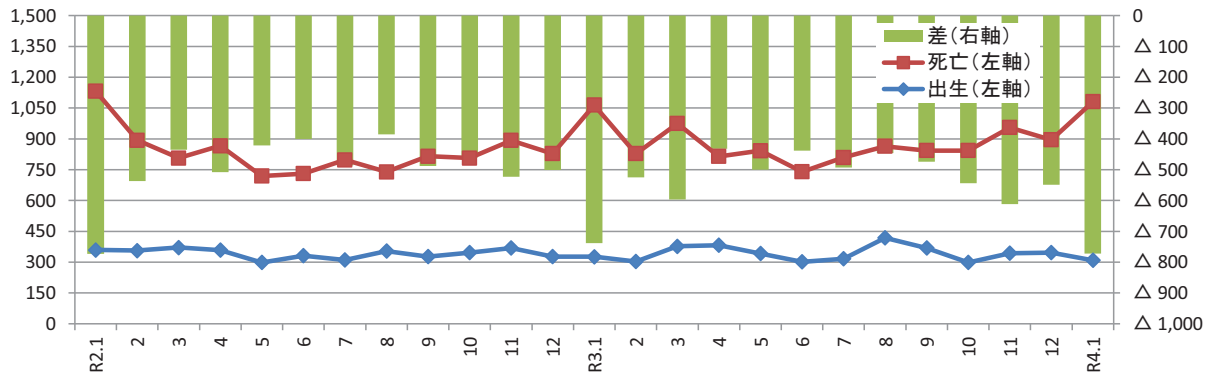

○社会増減(転入と転出の差)

1月中の転入から転出を引いた社会増減は、157人の減少となった。

| 転入 ①=②+③ | 転入 | | 転出 ④=⑤+⑥ | 転出 | | 社会増減 ⑦=①-④ | うち「転入者-転出者」 ⑧=②-⑤ |
|-------------|----------|------------|-------------|----------|------------|---------------|----------------------|
| | 転入者 ② | 記載その他 ③ | | 転出者 ⑤ | 削除その他 ⑥ | | |
| 1,071 人 | 1,063 人 | 8 人 | 1,228 人 | 1,205 人 | 23 人 | △ 157 人 | △ 142 人 |

※転入及び転出には、県外だけでなく県内市町村間の移動も含む。

うち、男:△ 55人
女:△ 102人

社会増減(⑦転入-転出)の推移(人)

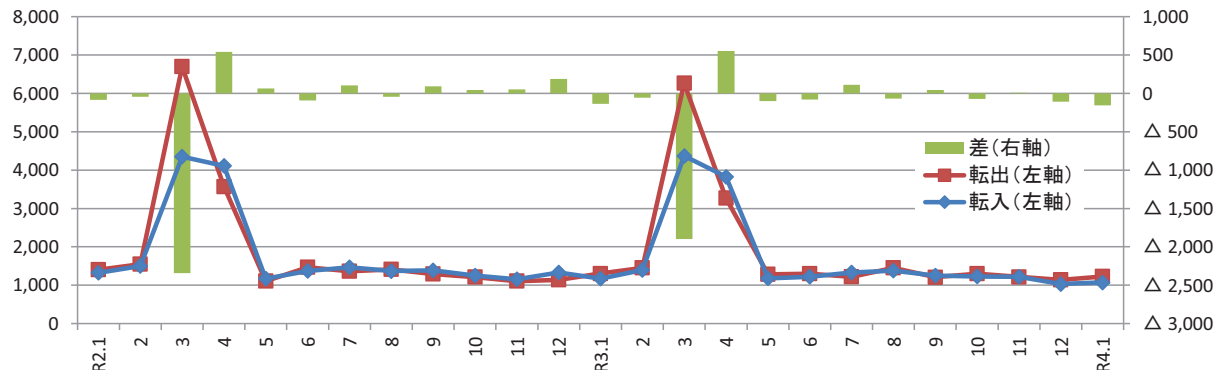

〈参考：高知県の推計人口及び世帯数の推移〉

単位：人、世帯

| 年 月 | 総 数 | 男 | 女 | 世帯数 |
|---------|-----------|-----------|-----------|-----------|
| 平成 22年 | * 764,456 | * 359,134 | * 405,322 | * 321,909 |
| 23年 | 756,390 | 355,136 | 401,254 | 322,052 |
| 24年 | 749,460 | 351,885 | 397,575 | 321,195 |
| 25年 | 742,481 | 348,861 | 393,620 | 320,444 |
| 26年 | 735,125 | 345,559 | 389,566 | 319,555 |
| 27年 | * 728,276 | * 342,672 | * 385,604 | * 319,011 |
| 28年 | 721,256 | 339,479 | 381,777 | 318,440 |
| 29年 | 714,163 | 336,409 | 377,754 | 317,755 |
| 30年 | 706,928 | 333,267 | 373,661 | 316,993 |
| 令和 元年 | 699,068 | 329,810 | 369,258 | 316,036 |
| 2年 | * 691,527 | * 326,531 | * 364,996 | * 315,272 |
| 3年 | 684,049 | 323,129 | 360,920 | 314,961 |
| 令和2年 2月 | 696,914 | 328,857 | 368,057 | 315,184 |
| 3月 | 696,331 | 328,603 | 367,728 | 314,855 |
| 4月 | 693,554 | 327,131 | 366,423 | 314,334 |
| 5月 | 693,585 | 327,272 | 366,313 | 315,561 |
| 6月 | 693,227 | 327,129 | 366,098 | 315,469 |
| 7月 | 692,734 | 326,924 | 365,810 | 315,494 |
| 8月 | 692,351 | 326,851 | 365,500 | 315,471 |
| 9月 | 691,923 | 326,710 | 365,213 | 315,371 |
| 10月 | * 691,527 | * 326,531 | * 364,996 | * 315,272 |
| 11月 | 691,110 | 326,338 | 364,772 | 315,205 |
| 12月 | 690,640 | 326,106 | 364,534 | 315,087 |
| 令和3年 1月 | 690,325 | 325,968 | 364,357 | 314,926 |
| 2月 | 689,452 | 325,548 | 363,904 | 314,686 |
| 3月 | 688,870 | 325,256 | 363,614 | 314,584 |
| 4月 | 686,374 | 323,989 | 362,385 | 314,268 |
| 5月 | 686,496 | 324,247 | 362,249 | 315,425 |
| 6月 | 685,895 | 323,975 | 361,920 | 315,340 |
| 7月 | 685,376 | 323,745 | 361,631 | 315,291 |
| 8月 | 684,994 | 323,595 | 361,399 | 315,218 |
| 9月 | 684,479 | 323,320 | 361,159 | 315,130 |
| 10月 | 684,049 | 323,129 | 360,920 | 314,961 |
| 11月 | 683,433 | 322,833 | 360,600 | 314,779 |
| 12月 | 682,827 | 322,534 | 360,293 | 314,588 |
| 令和4年 1月 | 682,170 | 322,177 | 359,993 | 314,156 |
| 2月 | 681,241 | 321,760 | 359,481 | 313,726 |

(注1) *が付与された数値は国勢調査の結果です。年の時系列は各年10月1日現在、月の時系列は各月1日現在の推計値です。

(注2) 人口及び世帯数は、国勢調査結果（平成22年11月から平成27年9月までは平成22年確定値、平成27年11月から令和2年9月までは平成27年確定値、令和2年11月以降は令和2年確定値）を基礎とし、これに毎月の住民基本台帳等の増減数を加算した推計値です。

<年齢別(3区分)人口>

単位:人

| | 総数 | 男 | 女 | 15歳未満 | | | 15～64歳 | | | 65歳以上 | | |
|-------|---------|---------|---------|--------|--------|--------|---------|---------|---------|---------|---------|---------|
| | | | | 総数 | 男 | 女 | 総数 | 男 | 女 | 総数 | 男 | 女 |
| 県計 | 681,241 | 321,760 | 359,481 | 72,843 | 37,171 | 35,672 | 363,317 | 181,814 | 181,503 | 245,081 | 102,775 | 142,306 |
| 市計 | 563,265 | 265,763 | 297,502 | 62,181 | 31,723 | 30,458 | 309,913 | 154,364 | 155,549 | 191,171 | 79,676 | 111,495 |
| 郡計 | 117,976 | 55,997 | 61,979 | 10,662 | 5,448 | 5,214 | 53,404 | 27,450 | 25,954 | 53,910 | 23,099 | 30,811 |
| 高知市 | 323,130 | 150,912 | 172,218 | 37,003 | 18,853 | 18,150 | 187,035 | 91,312 | 95,723 | 99,092 | 40,747 | 58,345 |
| 室戸市 | 11,301 | 5,445 | 5,856 | 758 | 390 | 368 | 4,568 | 2,457 | 2,111 | 5,975 | 2,598 | 3,377 |
| 安芸市 | 15,898 | 7,567 | 8,331 | 1,410 | 722 | 688 | 7,783 | 4,010 | 3,773 | 6,705 | 2,835 | 3,870 |
| 南国市 | 46,275 | 21,936 | 24,339 | 5,558 | 2,835 | 2,723 | 25,696 | 12,785 | 12,911 | 15,021 | 6,316 | 8,705 |
| 土佐市 | 25,513 | 12,297 | 13,216 | 2,839 | 1,492 | 1,347 | 13,161 | 6,746 | 6,415 | 9,513 | 4,059 | 5,454 |
| 須崎市 | 19,997 | 9,749 | 10,248 | 1,841 | 923 | 918 | 9,851 | 5,285 | 4,566 | 8,305 | 3,541 | 4,764 |
| 宿毛市 | 18,593 | 8,710 | 9,883 | 1,855 | 933 | 922 | 9,189 | 4,623 | 4,566 | 7,549 | 3,154 | 4,395 |
| 土佐清水市 | 11,931 | 5,622 | 6,309 | 823 | 430 | 393 | 4,942 | 2,521 | 2,421 | 6,166 | 2,671 | 3,495 |
| 四万十市 | 32,180 | 15,192 | 16,988 | 3,531 | 1,778 | 1,753 | 16,453 | 8,305 | 8,148 | 12,196 | 5,109 | 7,087 |
| 香南市 | 32,237 | 15,561 | 16,676 | 3,991 | 2,040 | 1,951 | 17,703 | 9,040 | 8,663 | 10,543 | 4,481 | 6,062 |
| 香美市 | 26,210 | 12,772 | 13,438 | 2,572 | 1,327 | 1,245 | 13,532 | 7,280 | 6,252 | 10,106 | 4,165 | 5,941 |
| 安芸郡 | 15,304 | 7,246 | 8,058 | 1,377 | 695 | 682 | 7,034 | 3,684 | 3,350 | 6,893 | 2,867 | 4,026 |
| 東洋町 | 2,117 | 1,043 | 1,074 | 130 | 60 | 70 | 908 | 505 | 403 | 1,079 | 478 | 601 |
| 奈半利町 | 2,965 | 1,359 | 1,606 | 261 | 149 | 112 | 1,276 | 634 | 642 | 1,428 | 576 | 852 |
| 田野町 | 2,435 | 1,132 | 1,303 | 237 | 106 | 131 | 1,139 | 585 | 554 | 1,059 | 441 | 618 |
| 安田町 | 2,275 | 1,098 | 1,177 | 199 | 106 | 93 | 1,020 | 535 | 485 | 1,056 | 457 | 599 |
| 北川村 | 1,126 | 552 | 574 | 87 | 41 | 46 | 530 | 297 | 233 | 509 | 214 | 295 |
| 馬路村 | 742 | 354 | 388 | 80 | 35 | 45 | 364 | 188 | 176 | 298 | 131 | 167 |
| 芸西村 | 3,644 | 1,708 | 1,936 | 383 | 198 | 185 | 1,797 | 940 | 857 | 1,464 | 570 | 894 |
| 長岡郡 | 6,274 | 2,957 | 3,317 | 444 | 222 | 222 | 2,448 | 1,318 | 1,130 | 3,382 | 1,417 | 1,965 |
| 本山町 | 3,152 | 1,472 | 1,680 | 264 | 126 | 138 | 1,370 | 734 | 636 | 1,518 | 612 | 906 |
| 大豊町 | 3,122 | 1,485 | 1,637 | 180 | 96 | 84 | 1,078 | 584 | 494 | 1,864 | 805 | 1,059 |
| 土佐郡 | 4,006 | 1,915 | 2,091 | 406 | 213 | 193 | 1,721 | 906 | 815 | 1,879 | 796 | 1,083 |
| 土佐町 | 3,651 | 1,732 | 1,919 | 365 | 193 | 172 | 1,545 | 809 | 736 | 1,741 | 730 | 1,011 |
| 大川村 | 355 | 183 | 172 | 41 | 20 | 21 | 176 | 97 | 79 | 138 | 66 | 72 |
| 吾川郡 | 25,544 | 12,187 | 13,357 | 2,342 | 1,215 | 1,127 | 12,093 | 6,152 | 5,941 | 11,109 | 4,820 | 6,289 |
| いの町 | 20,903 | 9,952 | 10,951 | 2,010 | 1,030 | 980 | 10,398 | 5,216 | 5,182 | 8,495 | 3,706 | 4,789 |
| 仁淀川町 | 4,641 | 2,235 | 2,406 | 332 | 185 | 147 | 1,695 | 936 | 759 | 2,614 | 1,114 | 1,500 |
| 高岡郡 | 51,198 | 24,192 | 27,006 | 4,827 | 2,440 | 2,387 | 23,108 | 11,764 | 11,344 | 23,263 | 9,988 | 13,275 |
| 中土佐町 | 5,747 | 2,667 | 3,080 | 437 | 207 | 230 | 2,439 | 1,235 | 1,204 | 2,871 | 1,225 | 1,646 |
| 佐川町 | 12,126 | 5,662 | 6,464 | 1,278 | 647 | 631 | 5,771 | 2,836 | 2,935 | 5,077 | 2,179 | 2,898 |
| 越知町 | 5,021 | 2,319 | 2,702 | 407 | 202 | 205 | 2,229 | 1,116 | 1,113 | 2,385 | 1,001 | 1,384 |
| 禰原町 | 3,209 | 1,560 | 1,649 | 311 | 152 | 159 | 1,376 | 740 | 636 | 1,522 | 668 | 854 |
| 日高村 | 4,716 | 2,249 | 2,467 | 427 | 235 | 192 | 2,213 | 1,122 | 1,091 | 2,076 | 892 | 1,184 |
| 津野町 | 5,217 | 2,481 | 2,736 | 547 | 276 | 271 | 2,275 | 1,170 | 1,105 | 2,395 | 1,035 | 1,360 |
| 四万十町 | 15,162 | 7,254 | 7,908 | 1,420 | 721 | 699 | 6,805 | 3,545 | 3,260 | 6,937 | 2,988 | 3,949 |
| 幡多郡 | 15,650 | 7,500 | 8,150 | 1,266 | 663 | 603 | 7,000 | 3,626 | 3,374 | 7,384 | 3,211 | 4,173 |
| 大月町 | 4,308 | 2,074 | 2,234 | 293 | 146 | 147 | 1,853 | 954 | 899 | 2,162 | 974 | 1,188 |
| 三原村 | 1,413 | 681 | 732 | 101 | 60 | 41 | 643 | 349 | 294 | 669 | 272 | 397 |
| 黒潮町 | 9,929 | 4,745 | 5,184 | 872 | 457 | 415 | 4,504 | 2,323 | 2,181 | 4,553 | 1,965 | 2,588 |

※推計人口は、令和2年国勢調査結果を基礎数値とし、住民基本台帳ネットワークシステムの人口(速報値)を使用して計算しています。

<年齢別(3区分)人口割合>

単位:% 単位:世帯

| | 15歳未満 | | | 15～64歳 | | | 65歳以上 | | | 推計世帯数 |
|-------|-------|------|------|--------|------|------|-------|------|------|---------|
| | 総数 | 男 | 女 | 総数 | 男 | 女 | 総数 | 男 | 女 | |
| 県計 | 10.7 | 11.6 | 9.9 | 53.3 | 56.5 | 50.5 | 36.0 | 31.9 | 39.6 | 313,726 |
| 市計 | 11.0 | 11.9 | 10.2 | 55.0 | 58.1 | 52.3 | 33.9 | 30.0 | 37.5 | 260,193 |
| 郡計 | 9.0 | 9.7 | 8.4 | 45.3 | 49.0 | 41.9 | 45.7 | 41.3 | 49.7 | 53,533 |
| 高知市 | 11.5 | 12.5 | 10.5 | 57.9 | 60.5 | 55.6 | 30.7 | 27.0 | 33.9 | 154,141 |
| 室戸市 | 6.7 | 7.2 | 6.3 | 40.4 | 45.1 | 36.0 | 52.9 | 47.7 | 57.7 | 5,782 |
| 安芸市 | 8.9 | 9.5 | 8.3 | 49.0 | 53.0 | 45.3 | 42.2 | 37.5 | 46.5 | 7,190 |
| 南国市 | 12.0 | 12.9 | 11.2 | 55.5 | 58.3 | 53.0 | 32.5 | 28.8 | 35.8 | 19,795 |
| 土佐市 | 11.1 | 12.1 | 10.2 | 51.6 | 54.9 | 48.5 | 37.3 | 33.0 | 41.3 | 10,197 |
| 須崎市 | 9.2 | 9.5 | 9.0 | 49.3 | 54.2 | 44.6 | 41.5 | 36.3 | 46.5 | 8,552 |
| 宿毛市 | 10.0 | 10.7 | 9.3 | 49.4 | 53.1 | 46.2 | 40.6 | 36.2 | 44.5 | 8,396 |
| 土佐清水市 | 6.9 | 7.6 | 6.2 | 41.4 | 44.8 | 38.4 | 51.7 | 47.5 | 55.4 | 5,988 |
| 四万十市 | 11.0 | 11.7 | 10.3 | 51.1 | 54.7 | 48.0 | 37.9 | 33.6 | 41.7 | 14,791 |
| 香南市 | 12.4 | 13.1 | 11.7 | 54.9 | 58.1 | 51.9 | 32.7 | 28.8 | 36.4 | 13,290 |
| 香美市 | 9.8 | 10.4 | 9.3 | 51.6 | 57.0 | 46.5 | 38.6 | 32.6 | 44.2 | 12,071 |
| 安芸郡 | 9.0 | 9.6 | 8.5 | 46.0 | 50.8 | 41.6 | 45.0 | 39.6 | 50.0 | 7,217 |
| 東洋町 | 6.1 | 5.8 | 6.5 | 42.9 | 48.4 | 37.5 | 51.0 | 45.8 | 56.0 | 1,194 |
| 奈半利町 | 8.8 | 11.0 | 7.0 | 43.0 | 46.7 | 40.0 | 48.2 | 42.4 | 53.1 | 1,386 |
| 田野町 | 9.7 | 9.4 | 10.1 | 46.8 | 51.7 | 42.5 | 43.5 | 39.0 | 47.4 | 1,151 |
| 安田町 | 8.7 | 9.7 | 7.9 | 44.8 | 48.7 | 41.2 | 46.4 | 41.6 | 50.9 | 1,045 |
| 北川村 | 7.7 | 7.4 | 8.0 | 47.1 | 53.8 | 40.6 | 45.2 | 38.8 | 51.4 | 551 |
| 馬路村 | 10.8 | 9.9 | 11.6 | 49.1 | 53.1 | 45.4 | 40.2 | 37.0 | 43.0 | 374 |
| 芸西村 | 10.5 | 11.6 | 9.6 | 49.3 | 55.0 | 44.3 | 40.2 | 33.4 | 46.2 | 1,516 |
| 長岡郡 | 7.1 | 7.5 | 6.7 | 39.0 | 44.6 | 34.1 | 53.9 | 47.9 | 59.2 | 3,211 |
| 本山町 | 8.4 | 8.6 | 8.2 | 43.5 | 49.9 | 37.9 | 48.2 | 41.6 | 53.9 | 1,476 |
| 大豊町 | 5.8 | 6.5 | 5.1 | 34.5 | 39.3 | 30.2 | 59.7 | 54.2 | 64.7 | 1,735 |
| 土佐郡 | 10.1 | 11.1 | 9.2 | 43.0 | 47.3 | 39.0 | 46.9 | 41.6 | 51.8 | 1,784 |
| 土佐町 | 10.0 | 11.1 | 9.0 | 42.3 | 46.7 | 38.4 | 47.7 | 42.1 | 52.7 | 1,590 |
| 大川村 | 11.5 | 10.9 | 12.2 | 49.6 | 53.0 | 45.9 | 38.9 | 36.1 | 41.9 | 194 |
| 吾川郡 | 9.2 | 10.0 | 8.4 | 47.3 | 50.5 | 44.5 | 43.5 | 39.6 | 47.1 | 11,350 |
| いの町 | 9.6 | 10.3 | 8.9 | 49.7 | 52.4 | 47.3 | 40.6 | 37.2 | 43.7 | 8,985 |
| 仁淀川町 | 7.2 | 8.3 | 6.1 | 36.5 | 41.9 | 31.5 | 56.3 | 49.8 | 62.3 | 2,365 |
| 高岡郡 | 9.4 | 10.1 | 8.8 | 45.1 | 48.6 | 42.0 | 45.4 | 41.3 | 49.2 | 22,642 |
| 中土佐町 | 7.6 | 7.8 | 7.5 | 42.4 | 46.3 | 39.1 | 50.0 | 45.9 | 53.4 | 2,624 |
| 佐川町 | 10.5 | 11.4 | 9.8 | 47.6 | 50.1 | 45.4 | 41.9 | 38.5 | 44.8 | 5,098 |
| 越知町 | 8.1 | 8.7 | 7.6 | 44.4 | 48.1 | 41.2 | 47.5 | 43.2 | 51.2 | 2,277 |
| 禰原町 | 9.7 | 9.7 | 9.6 | 42.9 | 47.4 | 38.6 | 47.4 | 42.8 | 51.8 | 1,475 |
| 日高村 | 9.1 | 10.4 | 7.8 | 46.9 | 49.9 | 44.2 | 44.0 | 39.7 | 48.0 | 1,979 |
| 津野町 | 10.5 | 11.1 | 9.9 | 43.6 | 47.2 | 40.4 | 45.9 | 41.7 | 49.7 | 2,197 |
| 四万十町 | 9.4 | 9.9 | 8.8 | 44.9 | 48.9 | 41.2 | 45.8 | 41.2 | 49.9 | 6,992 |
| 幡多郡 | 8.1 | 8.8 | 7.4 | 44.7 | 48.3 | 41.4 | 47.2 | 42.8 | 51.2 | 7,329 |
| 大月町 | 6.8 | 7.0 | 6.6 | 43.0 | 46.0 | 40.2 | 50.2 | 47.0 | 53.2 | 2,178 |
| 三原村 | 7.1 | 8.8 | 5.6 | 45.5 | 51.2 | 40.2 | 47.3 | 39.9 | 54.2 | 656 |
| 黒潮町 | 8.8 | 9.6 | 8.0 | 45.4 | 49.0 | 42.1 | 45.9 | 41.4 | 49.9 | 4,495 |

※世帯数は、令和2年国勢調査結果を基礎数値とし、各市町村の住民基本台帳システムによる数値から計算しています。
 ※年齢(3区分)別割合の合計は、各区分の割合を算出するにあたり、小数第2位を四捨五入していることから、必ずしも100%とはなりません。

<年齢別(5歳階級)人口>

| | 0 ~ 4 歳 | | | 5 ~ 9 歳 | | | 10 ~ 14 歳 | | | 15 ~ 19 歳 | | |
|-------|---------|--------|--------|---------|--------|--------|-----------|--------|--------|-----------|--------|--------|
| | 総数 | 男 | 女 | 総数 | 男 | 女 | 総数 | 男 | 女 | 総数 | 男 | 女 |
| 県計 | 21,104 | 10,724 | 10,380 | 24,804 | 12,618 | 12,186 | 26,935 | 13,829 | 13,106 | 28,852 | 14,974 | 13,878 |
| 市計 | 18,157 | 9,220 | 8,937 | 21,098 | 10,737 | 10,361 | 22,926 | 11,766 | 11,160 | 25,251 | 13,115 | 12,136 |
| 郡計 | 2,947 | 1,504 | 1,443 | 3,706 | 1,881 | 1,825 | 4,009 | 2,063 | 1,946 | 3,601 | 1,859 | 1,742 |
| 高知市 | 10,926 | 5,552 | 5,374 | 12,557 | 6,380 | 6,177 | 13,520 | 6,921 | 6,599 | 15,210 | 7,678 | 7,532 |
| 室戸市 | 191 | 92 | 99 | 254 | 128 | 126 | 313 | 170 | 143 | 172 | 86 | 86 |
| 安芸市 | 377 | 193 | 184 | 451 | 223 | 228 | 582 | 306 | 276 | 551 | 269 | 282 |
| 南国市 | 1,707 | 836 | 871 | 1,942 | 999 | 943 | 1,909 | 1,000 | 909 | 2,291 | 1,236 | 1,055 |
| 土佐市 | 878 | 465 | 413 | 949 | 500 | 449 | 1,012 | 527 | 485 | 1,101 | 608 | 493 |
| 須崎市 | 464 | 221 | 243 | 594 | 285 | 309 | 783 | 417 | 366 | 1,021 | 609 | 412 |
| 宿毛市 | 477 | 245 | 232 | 612 | 328 | 284 | 766 | 360 | 406 | 601 | 310 | 291 |
| 土佐清水市 | 206 | 111 | 95 | 283 | 150 | 133 | 334 | 169 | 165 | 273 | 128 | 145 |
| 四万十市 | 1,016 | 505 | 511 | 1,205 | 605 | 600 | 1,310 | 668 | 642 | 1,127 | 570 | 557 |
| 香南市 | 1,213 | 610 | 603 | 1,349 | 688 | 661 | 1,429 | 742 | 687 | 1,458 | 731 | 727 |
| 香美市 | 702 | 390 | 312 | 902 | 451 | 451 | 968 | 486 | 482 | 1,446 | 890 | 556 |
| 安芸郡 | 384 | 195 | 189 | 510 | 255 | 255 | 483 | 245 | 238 | 422 | 209 | 213 |
| 東洋町 | 43 | 21 | 22 | 34 | 15 | 19 | 53 | 24 | 29 | 54 | 30 | 24 |
| 奈半利町 | 79 | 43 | 36 | 88 | 49 | 39 | 94 | 57 | 37 | 85 | 45 | 40 |
| 田野町 | 69 | 31 | 38 | 92 | 39 | 53 | 76 | 36 | 40 | 66 | 32 | 34 |
| 安田町 | 57 | 32 | 25 | 82 | 47 | 35 | 60 | 27 | 33 | 39 | 25 | 14 |
| 北川村 | 20 | 10 | 10 | 28 | 15 | 13 | 39 | 16 | 23 | 37 | 16 | 21 |
| 馬路村 | 18 | 8 | 10 | 31 | 13 | 18 | 31 | 14 | 17 | 13 | 6 | 7 |
| 芸西村 | 98 | 50 | 48 | 155 | 77 | 78 | 130 | 71 | 59 | 128 | 55 | 73 |
| 長岡郡 | 121 | 56 | 65 | 165 | 86 | 79 | 158 | 80 | 78 | 121 | 57 | 64 |
| 本山町 | 70 | 35 | 35 | 94 | 41 | 53 | 100 | 50 | 50 | 87 | 44 | 43 |
| 大豊町 | 51 | 21 | 30 | 71 | 45 | 26 | 58 | 30 | 28 | 34 | 13 | 21 |
| 土佐郡 | 129 | 70 | 59 | 136 | 76 | 60 | 141 | 67 | 74 | 78 | 37 | 41 |
| 土佐町 | 114 | 62 | 52 | 127 | 70 | 57 | 124 | 61 | 63 | 69 | 33 | 36 |
| 大川村 | 15 | 8 | 7 | 9 | 6 | 3 | 17 | 6 | 11 | 9 | 4 | 5 |
| 吾川郡 | 668 | 344 | 324 | 789 | 413 | 376 | 885 | 458 | 427 | 846 | 445 | 401 |
| いの町 | 574 | 287 | 287 | 683 | 356 | 327 | 753 | 387 | 366 | 776 | 406 | 370 |
| 仁淀川町 | 94 | 57 | 37 | 106 | 57 | 49 | 132 | 71 | 61 | 70 | 39 | 31 |
| 高岡郡 | 1,298 | 660 | 638 | 1,670 | 827 | 843 | 1,859 | 953 | 906 | 1,703 | 889 | 814 |
| 中土佐町 | 101 | 51 | 50 | 154 | 72 | 82 | 182 | 84 | 98 | 158 | 74 | 84 |
| 佐川町 | 316 | 153 | 163 | 454 | 232 | 222 | 508 | 262 | 246 | 490 | 249 | 241 |
| 越知町 | 118 | 62 | 56 | 126 | 60 | 66 | 163 | 80 | 83 | 165 | 80 | 85 |
| 禰原町 | 92 | 46 | 46 | 116 | 53 | 63 | 103 | 53 | 50 | 117 | 80 | 37 |
| 日高村 | 124 | 72 | 52 | 142 | 77 | 65 | 161 | 86 | 75 | 184 | 101 | 83 |
| 津野町 | 142 | 66 | 76 | 180 | 89 | 91 | 225 | 121 | 104 | 154 | 83 | 71 |
| 四万十町 | 405 | 210 | 195 | 498 | 244 | 254 | 517 | 267 | 250 | 435 | 222 | 213 |
| 幡多郡 | 347 | 179 | 168 | 436 | 224 | 212 | 483 | 260 | 223 | 431 | 222 | 209 |
| 大月町 | 68 | 33 | 35 | 95 | 44 | 51 | 130 | 69 | 61 | 101 | 53 | 48 |
| 三原村 | 30 | 18 | 12 | 40 | 26 | 14 | 31 | 16 | 15 | 41 | 24 | 17 |
| 黒潮町 | 249 | 128 | 121 | 301 | 154 | 147 | 322 | 175 | 147 | 289 | 145 | 144 |

※推計人口は、令和2年国勢調査結果を基礎数値とし、住民基本台帳ネットワークシステムの人口(速報値)を使用して計算し

単位:人

| 20～24歳 | | | 25～29歳 | | | 30～34歳 | | | 35～39歳 | | | |
|--------|--------|--------|--------|--------|--------|--------|--------|--------|--------|--------|--------|-------|
| 総数 | 男 | 女 | 総数 | 男 | 女 | 総数 | 男 | 女 | 総数 | 男 | 女 | |
| 27,009 | 14,227 | 12,782 | 25,398 | 13,225 | 12,173 | 27,384 | 13,729 | 13,655 | 34,479 | 17,204 | 17,275 | 県計 |
| 24,254 | 12,783 | 11,471 | 22,270 | 11,476 | 10,794 | 23,583 | 11,716 | 11,867 | 29,548 | 14,662 | 14,886 | 市計 |
| 2,755 | 1,444 | 1,311 | 3,128 | 1,749 | 1,379 | 3,801 | 2,013 | 1,788 | 4,931 | 2,542 | 2,389 | 郡計 |
| 14,997 | 7,503 | 7,494 | 13,884 | 6,928 | 6,956 | 14,295 | 6,967 | 7,328 | 17,713 | 8,611 | 9,102 | 高知市 |
| 167 | 116 | 51 | 245 | 145 | 100 | 334 | 187 | 147 | 425 | 240 | 185 | 室戸市 |
| 423 | 232 | 191 | 525 | 285 | 240 | 518 | 258 | 260 | 721 | 364 | 357 | 安芸市 |
| 2,305 | 1,186 | 1,119 | 1,989 | 1,040 | 949 | 2,068 | 1,010 | 1,058 | 2,464 | 1,232 | 1,232 | 南国市 |
| 992 | 514 | 478 | 925 | 475 | 450 | 1,057 | 551 | 506 | 1,304 | 670 | 634 | 土佐市 |
| 618 | 360 | 258 | 601 | 363 | 238 | 722 | 404 | 318 | 950 | 511 | 439 | 須崎市 |
| 420 | 193 | 227 | 569 | 325 | 244 | 591 | 287 | 304 | 889 | 469 | 420 | 宿毛市 |
| 185 | 110 | 75 | 225 | 141 | 84 | 303 | 157 | 146 | 431 | 215 | 216 | 土佐清水市 |
| 836 | 422 | 414 | 1,163 | 610 | 553 | 1,241 | 632 | 609 | 1,746 | 859 | 887 | 四万十市 |
| 1,447 | 868 | 579 | 1,329 | 735 | 594 | 1,508 | 783 | 725 | 1,710 | 885 | 825 | 香南市 |
| 1,864 | 1,279 | 585 | 815 | 429 | 386 | 946 | 480 | 466 | 1,195 | 606 | 589 | 香美市 |
| 392 | 211 | 181 | 466 | 275 | 191 | 518 | 280 | 238 | 625 | 327 | 298 | 安芸郡 |
| 37 | 24 | 13 | 61 | 36 | 25 | 52 | 29 | 23 | 79 | 49 | 30 | 東洋町 |
| 72 | 35 | 37 | 85 | 41 | 44 | 88 | 50 | 38 | 105 | 53 | 52 | 奈半利町 |
| 53 | 22 | 31 | 66 | 43 | 23 | 109 | 56 | 53 | 96 | 49 | 47 | 田野町 |
| 48 | 22 | 26 | 54 | 32 | 22 | 61 | 33 | 28 | 79 | 45 | 34 | 安田町 |
| 40 | 29 | 11 | 32 | 27 | 5 | 46 | 24 | 22 | 45 | 17 | 28 | 北川村 |
| 19 | 9 | 10 | 32 | 19 | 13 | 27 | 16 | 11 | 47 | 23 | 24 | 馬路村 |
| 123 | 70 | 53 | 136 | 77 | 59 | 135 | 72 | 63 | 174 | 91 | 83 | 芸西村 |
| 127 | 65 | 62 | 148 | 83 | 65 | 165 | 94 | 71 | 229 | 116 | 113 | 長岡郡 |
| 75 | 35 | 40 | 89 | 53 | 36 | 104 | 59 | 45 | 128 | 65 | 63 | 本山町 |
| 52 | 30 | 22 | 59 | 30 | 29 | 61 | 35 | 26 | 101 | 51 | 50 | 大豊町 |
| 95 | 48 | 47 | 96 | 60 | 36 | 136 | 59 | 77 | 170 | 99 | 71 | 土佐郡 |
| 81 | 41 | 40 | 83 | 53 | 30 | 114 | 47 | 67 | 156 | 91 | 65 | 土佐町 |
| 14 | 7 | 7 | 13 | 7 | 6 | 22 | 12 | 10 | 14 | 8 | 6 | 大川村 |
| 678 | 360 | 318 | 686 | 370 | 316 | 857 | 449 | 408 | 1,108 | 568 | 540 | 吾川郡 |
| 574 | 307 | 267 | 596 | 317 | 279 | 749 | 391 | 358 | 960 | 487 | 473 | いの町 |
| 104 | 53 | 51 | 90 | 53 | 37 | 108 | 58 | 50 | 148 | 81 | 67 | 仁淀川町 |
| 1,169 | 595 | 574 | 1,310 | 711 | 599 | 1,690 | 880 | 810 | 2,175 | 1,110 | 1,065 | 高岡郡 |
| 101 | 58 | 43 | 111 | 63 | 48 | 149 | 77 | 72 | 220 | 113 | 107 | 中土佐町 |
| 333 | 157 | 176 | 294 | 158 | 136 | 431 | 219 | 212 | 541 | 258 | 283 | 佐川町 |
| 109 | 48 | 61 | 129 | 63 | 66 | 174 | 91 | 83 | 206 | 105 | 101 | 越知町 |
| 61 | 42 | 19 | 102 | 50 | 52 | 100 | 48 | 52 | 138 | 73 | 65 | 禰原町 |
| 133 | 65 | 68 | 127 | 76 | 51 | 167 | 84 | 83 | 212 | 112 | 100 | 日高村 |
| 100 | 56 | 44 | 119 | 72 | 47 | 138 | 75 | 63 | 236 | 109 | 127 | 津野町 |
| 332 | 169 | 163 | 428 | 229 | 199 | 531 | 286 | 245 | 622 | 340 | 282 | 四万十町 |
| 294 | 165 | 129 | 422 | 250 | 172 | 435 | 251 | 184 | 624 | 322 | 302 | 幡多郡 |
| 74 | 42 | 32 | 125 | 73 | 52 | 101 | 58 | 43 | 156 | 79 | 77 | 大月町 |
| 26 | 12 | 14 | 44 | 26 | 18 | 51 | 25 | 26 | 62 | 35 | 27 | 三原村 |
| 194 | 111 | 83 | 253 | 151 | 102 | 283 | 168 | 115 | 406 | 208 | 198 | 黒潮町 |

ています。

<年齢別(5歳階級)人口>

| | 40～44歳 | | | 45～49歳 | | | 50～54歳 | | | 55～59歳 | | |
|-------|--------|--------|--------|--------|--------|--------|--------|--------|--------|--------|--------|--------|
| | 総数 | 男 | 女 | 総数 | 男 | 女 | 総数 | 男 | 女 | 総数 | 男 | 女 |
| 県計 | 39,965 | 20,271 | 19,694 | 49,458 | 24,736 | 24,722 | 45,700 | 22,279 | 23,421 | 40,474 | 19,639 | 20,835 |
| 市計 | 34,262 | 17,281 | 16,981 | 42,586 | 21,158 | 21,428 | 38,928 | 18,923 | 20,005 | 33,568 | 16,218 | 17,350 |
| 郡計 | 5,703 | 2,990 | 2,713 | 6,872 | 3,578 | 3,294 | 6,772 | 3,356 | 3,416 | 6,906 | 3,421 | 3,485 |
| 高知市 | 20,668 | 10,191 | 10,477 | 26,285 | 12,909 | 13,376 | 23,744 | 11,314 | 12,430 | 20,013 | 9,586 | 10,427 |
| 室戸市 | 429 | 247 | 182 | 588 | 318 | 270 | 681 | 354 | 327 | 724 | 377 | 347 |
| 安芸市 | 846 | 462 | 384 | 1,028 | 524 | 504 | 1,078 | 543 | 535 | 988 | 504 | 484 |
| 南国市 | 2,929 | 1,453 | 1,476 | 3,360 | 1,653 | 1,707 | 2,961 | 1,439 | 1,522 | 2,614 | 1,252 | 1,362 |
| 土佐市 | 1,480 | 780 | 700 | 1,739 | 924 | 815 | 1,625 | 813 | 812 | 1,397 | 702 | 695 |
| 須崎市 | 977 | 531 | 446 | 1,193 | 594 | 599 | 1,265 | 672 | 593 | 1,152 | 575 | 577 |
| 宿毛市 | 1,084 | 587 | 497 | 1,309 | 652 | 657 | 1,219 | 605 | 614 | 1,139 | 537 | 602 |
| 土佐清水市 | 522 | 272 | 250 | 726 | 382 | 344 | 716 | 358 | 358 | 676 | 331 | 345 |
| 四万十市 | 1,888 | 989 | 899 | 2,381 | 1,216 | 1,165 | 2,106 | 1,064 | 1,042 | 1,818 | 906 | 912 |
| 香南市 | 1,994 | 1,024 | 970 | 2,389 | 1,172 | 1,217 | 2,139 | 1,073 | 1,066 | 1,754 | 825 | 929 |
| 香美市 | 1,445 | 745 | 700 | 1,588 | 814 | 774 | 1,394 | 688 | 706 | 1,293 | 623 | 670 |
| 安芸郡 | 734 | 407 | 327 | 906 | 448 | 458 | 861 | 431 | 430 | 975 | 497 | 478 |
| 東洋町 | 77 | 46 | 31 | 121 | 57 | 64 | 117 | 66 | 51 | 153 | 78 | 75 |
| 奈半利町 | 151 | 82 | 69 | 149 | 65 | 84 | 152 | 64 | 88 | 165 | 92 | 73 |
| 田野町 | 124 | 72 | 52 | 139 | 67 | 72 | 132 | 64 | 68 | 168 | 85 | 83 |
| 安田町 | 109 | 61 | 48 | 136 | 66 | 70 | 134 | 75 | 59 | 163 | 72 | 91 |
| 北川村 | 67 | 39 | 28 | 59 | 35 | 24 | 63 | 30 | 33 | 66 | 37 | 29 |
| 馬路村 | 25 | 14 | 11 | 42 | 20 | 22 | 46 | 23 | 23 | 51 | 26 | 25 |
| 芸西村 | 181 | 93 | 88 | 260 | 138 | 122 | 217 | 109 | 108 | 209 | 107 | 102 |
| 長岡郡 | 227 | 124 | 103 | 303 | 177 | 126 | 297 | 159 | 138 | 349 | 193 | 156 |
| 本山町 | 131 | 79 | 52 | 204 | 118 | 86 | 169 | 78 | 91 | 179 | 102 | 77 |
| 大豊町 | 96 | 45 | 51 | 99 | 59 | 40 | 128 | 81 | 47 | 170 | 91 | 79 |
| 土佐郡 | 185 | 97 | 88 | 212 | 107 | 105 | 205 | 108 | 97 | 235 | 127 | 108 |
| 土佐町 | 167 | 88 | 79 | 201 | 101 | 100 | 184 | 94 | 90 | 210 | 113 | 97 |
| 大川村 | 18 | 9 | 9 | 11 | 6 | 5 | 21 | 14 | 7 | 25 | 14 | 11 |
| 吾川郡 | 1,278 | 676 | 602 | 1,547 | 817 | 730 | 1,536 | 751 | 785 | 1,528 | 735 | 793 |
| いの町 | 1,085 | 565 | 520 | 1,334 | 698 | 636 | 1,315 | 621 | 694 | 1,320 | 619 | 701 |
| 仁淀川町 | 193 | 111 | 82 | 213 | 119 | 94 | 221 | 130 | 91 | 208 | 116 | 92 |
| 高岡郡 | 2,536 | 1,312 | 1,224 | 2,937 | 1,513 | 1,424 | 2,962 | 1,457 | 1,505 | 2,895 | 1,415 | 1,480 |
| 中土佐町 | 268 | 142 | 126 | 353 | 181 | 172 | 355 | 180 | 175 | 316 | 156 | 160 |
| 佐川町 | 656 | 321 | 335 | 734 | 366 | 368 | 704 | 340 | 364 | 705 | 319 | 386 |
| 越知町 | 234 | 120 | 114 | 260 | 141 | 119 | 300 | 145 | 155 | 296 | 150 | 146 |
| 禰原町 | 158 | 77 | 81 | 170 | 94 | 76 | 169 | 85 | 84 | 151 | 75 | 76 |
| 日高村 | 242 | 128 | 114 | 260 | 122 | 138 | 295 | 147 | 148 | 278 | 133 | 145 |
| 津野町 | 270 | 145 | 125 | 303 | 167 | 136 | 284 | 140 | 144 | 278 | 134 | 144 |
| 四万十町 | 708 | 379 | 329 | 857 | 442 | 415 | 855 | 420 | 435 | 871 | 448 | 423 |
| 幡多郡 | 743 | 374 | 369 | 967 | 516 | 451 | 911 | 450 | 461 | 924 | 454 | 470 |
| 大月町 | 184 | 93 | 91 | 266 | 137 | 129 | 234 | 118 | 116 | 236 | 115 | 121 |
| 三原村 | 63 | 33 | 30 | 68 | 41 | 27 | 86 | 41 | 45 | 85 | 46 | 39 |
| 黒潮町 | 496 | 248 | 248 | 633 | 338 | 295 | 591 | 291 | 300 | 603 | 293 | 310 |

※推計人口は、令和2年国勢調査結果を基礎数値とし、住民基本台帳ネットワークシステムの人口(速報値)を使用して計算し

単位:人

| 60～64歳 | | | 65～69歳 | | | 70～74歳 | | | 75～79歳 | | | |
|--------|--------|--------|--------|--------|--------|--------|--------|--------|--------|--------|--------|-------|
| 総数 | 男 | 女 | 総数 | 男 | 女 | 総数 | 男 | 女 | 総数 | 男 | 女 | |
| 44,598 | 21,530 | 23,068 | 49,361 | 23,575 | 25,786 | 63,496 | 30,059 | 33,437 | 43,608 | 19,057 | 24,551 | 県計 |
| 35,663 | 17,032 | 18,631 | 38,812 | 18,317 | 20,495 | 50,380 | 23,577 | 26,803 | 34,815 | 15,150 | 19,665 | 市計 |
| 8,935 | 4,498 | 4,437 | 10,549 | 5,258 | 5,291 | 13,116 | 6,482 | 6,634 | 8,793 | 3,907 | 4,886 | 郡計 |
| 20,226 | 9,625 | 10,601 | 20,621 | 9,663 | 10,958 | 26,466 | 12,210 | 14,256 | 18,292 | 7,816 | 10,476 | 高知市 |
| 803 | 387 | 416 | 1,095 | 513 | 582 | 1,670 | 792 | 878 | 1,133 | 507 | 626 | 室戸市 |
| 1,105 | 569 | 536 | 1,314 | 623 | 691 | 1,726 | 805 | 921 | 1,245 | 566 | 679 | 安芸市 |
| 2,715 | 1,284 | 1,431 | 3,064 | 1,476 | 1,588 | 3,893 | 1,852 | 2,041 | 2,721 | 1,181 | 1,540 | 南国市 |
| 1,541 | 709 | 832 | 1,818 | 876 | 942 | 2,508 | 1,220 | 1,288 | 1,844 | 802 | 1,042 | 土佐市 |
| 1,352 | 666 | 686 | 1,656 | 796 | 860 | 2,040 | 982 | 1,058 | 1,489 | 678 | 811 | 須崎市 |
| 1,368 | 658 | 710 | 1,644 | 766 | 878 | 2,059 | 952 | 1,107 | 1,222 | 542 | 680 | 宿毛市 |
| 885 | 427 | 458 | 1,130 | 531 | 599 | 1,512 | 739 | 773 | 1,136 | 517 | 619 | 土佐清水市 |
| 2,147 | 1,037 | 1,110 | 2,518 | 1,196 | 1,322 | 3,161 | 1,506 | 1,655 | 2,033 | 894 | 1,139 | 四万十市 |
| 1,975 | 944 | 1,031 | 2,081 | 982 | 1,099 | 2,836 | 1,324 | 1,512 | 1,956 | 892 | 1,064 | 香南市 |
| 1,546 | 726 | 820 | 1,871 | 895 | 976 | 2,509 | 1,195 | 1,314 | 1,744 | 755 | 989 | 香美市 |
| 1,135 | 599 | 536 | 1,311 | 644 | 667 | 1,629 | 774 | 855 | 1,164 | 504 | 660 | 安芸郡 |
| 157 | 90 | 67 | 213 | 94 | 119 | 276 | 140 | 136 | 196 | 95 | 101 | 東洋町 |
| 224 | 107 | 117 | 287 | 136 | 151 | 318 | 155 | 163 | 215 | 99 | 116 | 奈半利町 |
| 186 | 95 | 91 | 207 | 116 | 91 | 233 | 115 | 118 | 171 | 69 | 102 | 田野町 |
| 197 | 104 | 93 | 191 | 95 | 96 | 252 | 122 | 130 | 168 | 77 | 91 | 安田町 |
| 75 | 43 | 32 | 97 | 47 | 50 | 121 | 54 | 67 | 88 | 41 | 47 | 北川村 |
| 62 | 32 | 30 | 58 | 29 | 29 | 62 | 31 | 31 | 50 | 19 | 31 | 馬路村 |
| 234 | 128 | 106 | 258 | 127 | 131 | 367 | 157 | 210 | 276 | 104 | 172 | 芸西村 |
| 482 | 250 | 232 | 591 | 318 | 273 | 744 | 375 | 369 | 520 | 216 | 304 | 長岡郡 |
| 204 | 101 | 103 | 251 | 134 | 117 | 342 | 164 | 178 | 228 | 100 | 128 | 本山町 |
| 278 | 149 | 129 | 340 | 184 | 156 | 402 | 211 | 191 | 292 | 116 | 176 | 大豊町 |
| 309 | 164 | 145 | 318 | 165 | 153 | 399 | 195 | 204 | 263 | 117 | 146 | 土佐郡 |
| 280 | 148 | 132 | 291 | 151 | 140 | 369 | 174 | 195 | 246 | 110 | 136 | 土佐町 |
| 29 | 16 | 13 | 27 | 14 | 13 | 30 | 21 | 9 | 17 | 7 | 10 | 大川村 |
| 2,029 | 981 | 1,048 | 2,303 | 1,145 | 1,158 | 2,768 | 1,346 | 1,422 | 1,885 | 858 | 1,027 | 吾川郡 |
| 1,689 | 805 | 884 | 1,882 | 922 | 960 | 2,228 | 1,083 | 1,145 | 1,467 | 669 | 798 | いの町 |
| 340 | 176 | 164 | 421 | 223 | 198 | 540 | 263 | 277 | 418 | 189 | 229 | 仁淀川町 |
| 3,731 | 1,882 | 1,849 | 4,581 | 2,254 | 2,327 | 5,567 | 2,794 | 2,773 | 3,703 | 1,664 | 2,039 | 高岡郡 |
| 408 | 191 | 217 | 538 | 263 | 275 | 711 | 374 | 337 | 467 | 200 | 267 | 中土佐町 |
| 883 | 449 | 434 | 1,012 | 487 | 525 | 1,202 | 594 | 608 | 811 | 374 | 437 | 佐川町 |
| 356 | 173 | 183 | 448 | 228 | 220 | 532 | 257 | 275 | 385 | 170 | 215 | 越知町 |
| 210 | 116 | 94 | 318 | 165 | 153 | 349 | 171 | 178 | 230 | 98 | 132 | 禰原町 |
| 315 | 154 | 161 | 398 | 189 | 209 | 559 | 280 | 279 | 368 | 173 | 195 | 日高村 |
| 393 | 189 | 204 | 478 | 241 | 237 | 529 | 277 | 252 | 361 | 166 | 195 | 津野町 |
| 1,166 | 610 | 556 | 1,389 | 681 | 708 | 1,685 | 841 | 844 | 1,081 | 483 | 598 | 四万十町 |
| 1,249 | 622 | 627 | 1,445 | 732 | 713 | 2,009 | 998 | 1,011 | 1,258 | 548 | 710 | 幡多郡 |
| 376 | 186 | 190 | 452 | 245 | 207 | 569 | 306 | 263 | 371 | 165 | 206 | 大月町 |
| 117 | 66 | 51 | 111 | 52 | 59 | 136 | 61 | 75 | 124 | 55 | 69 | 三原村 |
| 756 | 370 | 386 | 882 | 435 | 447 | 1,304 | 631 | 673 | 763 | 328 | 435 | 黒潮町 |

ています。

<年齢別(5歳階級)人口>

単位:人

| | 80～84歳 | | | 85歳以上 | | |
|-------|--------|--------|--------|--------|--------|--------|
| | 総数 | 男 | 女 | 総数 | 男 | 女 |
| 県計 | 36,781 | 14,728 | 22,053 | 51,835 | 15,356 | 36,479 |
| 市計 | 28,266 | 11,278 | 16,988 | 38,898 | 11,354 | 27,544 |
| 郡計 | 8,515 | 3,450 | 5,065 | 12,937 | 4,002 | 8,935 |
| 高知市 | 14,444 | 5,665 | 8,779 | 19,269 | 5,393 | 13,876 |
| 室戸市 | 992 | 432 | 560 | 1,085 | 354 | 731 |
| 安芸市 | 1,030 | 392 | 638 | 1,390 | 449 | 941 |
| 南国市 | 2,159 | 874 | 1,285 | 3,184 | 933 | 2,251 |
| 土佐市 | 1,366 | 570 | 796 | 1,977 | 591 | 1,386 |
| 須崎市 | 1,270 | 526 | 744 | 1,850 | 559 | 1,291 |
| 宿毛市 | 1,053 | 420 | 633 | 1,571 | 474 | 1,097 |
| 土佐清水市 | 1,010 | 437 | 573 | 1,378 | 447 | 931 |
| 四万十市 | 1,767 | 694 | 1,073 | 2,717 | 819 | 1,898 |
| 香南市 | 1,596 | 645 | 951 | 2,074 | 638 | 1,436 |
| 香美市 | 1,579 | 623 | 956 | 2,403 | 697 | 1,706 |
| 安芸郡 | 1,138 | 453 | 685 | 1,651 | 492 | 1,159 |
| 東洋町 | 176 | 78 | 98 | 218 | 71 | 147 |
| 奈半利町 | 217 | 77 | 140 | 391 | 109 | 282 |
| 田野町 | 169 | 59 | 110 | 279 | 82 | 197 |
| 安田町 | 206 | 89 | 117 | 239 | 74 | 165 |
| 北川村 | 81 | 33 | 48 | 122 | 39 | 83 |
| 馬路村 | 65 | 25 | 40 | 63 | 27 | 36 |
| 芸西村 | 224 | 92 | 132 | 339 | 90 | 249 |
| 長岡郡 | 579 | 228 | 351 | 948 | 280 | 668 |
| 本山町 | 245 | 98 | 147 | 452 | 116 | 336 |
| 大豊町 | 334 | 130 | 204 | 496 | 164 | 332 |
| 土佐郡 | 310 | 133 | 177 | 589 | 186 | 403 |
| 土佐町 | 288 | 123 | 165 | 547 | 172 | 375 |
| 大川村 | 22 | 10 | 12 | 42 | 14 | 28 |
| 吾川郡 | 1,745 | 694 | 1,051 | 2,408 | 777 | 1,631 |
| いの町 | 1,246 | 493 | 753 | 1,672 | 539 | 1,133 |
| 仁淀川町 | 499 | 201 | 298 | 736 | 238 | 498 |
| 高岡郡 | 3,673 | 1,493 | 2,180 | 5,739 | 1,783 | 3,956 |
| 中土佐町 | 440 | 175 | 265 | 715 | 213 | 502 |
| 佐川町 | 799 | 343 | 456 | 1,253 | 381 | 872 |
| 越知町 | 393 | 165 | 228 | 627 | 181 | 446 |
| 禰原町 | 228 | 97 | 131 | 397 | 137 | 260 |
| 日高村 | 298 | 110 | 188 | 453 | 140 | 313 |
| 津野町 | 399 | 152 | 247 | 628 | 199 | 429 |
| 四万十町 | 1,116 | 451 | 665 | 1,666 | 532 | 1,134 |
| 幡多郡 | 1,070 | 449 | 621 | 1,602 | 484 | 1,118 |
| 大月町 | 288 | 116 | 172 | 482 | 142 | 340 |
| 三原村 | 110 | 44 | 66 | 188 | 60 | 128 |
| 黒潮町 | 672 | 289 | 383 | 932 | 282 | 650 |

※推計人口は、令和2年国勢調査結果を基礎数値とし、住民基本台帳ネットワークシステムの人口(速報値)を使用して計算しています。

<前月中の人口動態>

単位:人

| | 自然動態 | | | 社会動態 | | | | | | 増減 総数 | |
|-------|------|-------|-------|-------|-----|-------|-------|-----|-------|----------|-------|
| | 出生者数 | 死亡者数 | 自然増減数 | 転入者数 | その他 | 計 | 転出者数 | その他 | 計 | | 社会増減数 |
| 県計 | 309 | 1,081 | △ 772 | 1,063 | 8 | 1,071 | 1,205 | 23 | 1,228 | △ 157 | △ 929 |
| 市計 | 275 | 817 | △ 542 | 866 | 8 | 874 | 975 | 19 | 994 | △ 120 | △ 662 |
| 郡計 | 34 | 264 | △ 230 | 197 | 0 | 197 | 230 | 4 | 234 | △ 37 | △ 267 |
| 高知市 | 169 | 413 | △ 244 | 445 | 5 | 450 | 497 | 5 | 502 | △ 52 | △ 296 |
| 室戸市 | 1 | 31 | △ 30 | 15 | 0 | 15 | 16 | 2 | 18 | △ 3 | △ 33 |
| 安芸市 | 5 | 31 | △ 26 | 18 | 0 | 18 | 24 | 0 | 24 | △ 6 | △ 32 |
| 南国市 | 25 | 54 | △ 29 | 109 | 0 | 109 | 139 | 6 | 145 | △ 36 | △ 65 |
| 土佐市 | 14 | 32 | △ 18 | 67 | 0 | 67 | 53 | 2 | 55 | 12 | △ 6 |
| 須崎市 | 10 | 49 | △ 39 | 24 | 1 | 25 | 61 | 1 | 62 | △ 37 | △ 76 |
| 宿毛市 | 6 | 41 | △ 35 | 22 | 0 | 22 | 36 | 0 | 36 | △ 14 | △ 49 |
| 土佐清水市 | 1 | 32 | △ 31 | 7 | 0 | 7 | 11 | 0 | 11 | △ 4 | △ 35 |
| 四万十市 | 13 | 46 | △ 33 | 53 | 2 | 55 | 39 | 0 | 39 | 16 | △ 17 |
| 香南市 | 19 | 43 | △ 24 | 71 | 0 | 71 | 62 | 3 | 65 | 6 | △ 18 |
| 香美市 | 12 | 45 | △ 33 | 35 | 0 | 35 | 37 | 0 | 37 | △ 2 | △ 35 |
| 安芸郡 | 8 | 22 | △ 14 | 22 | 0 | 22 | 25 | 0 | 25 | △ 3 | △ 17 |
| 東洋町 | 1 | 1 | 0 | 4 | 0 | 4 | 1 | 0 | 1 | 3 | 3 |
| 奈半利町 | 2 | 7 | △ 5 | 6 | 0 | 6 | 5 | 0 | 5 | 1 | △ 4 |
| 田野町 | 1 | 1 | 0 | 2 | 0 | 2 | 3 | 0 | 3 | △ 1 | △ 1 |
| 安田町 | 1 | 2 | △ 1 | 3 | 0 | 3 | 9 | 0 | 9 | △ 6 | △ 7 |
| 北川村 | 2 | 2 | 0 | 0 | 0 | 0 | 2 | 0 | 2 | △ 2 | △ 2 |
| 馬路村 | 0 | 0 | 0 | 2 | 0 | 2 | 1 | 0 | 1 | 1 | 1 |
| 芸西村 | 1 | 9 | △ 8 | 5 | 0 | 5 | 4 | 0 | 4 | 1 | △ 7 |
| 長岡郡 | 1 | 18 | △ 17 | 12 | 0 | 12 | 25 | 2 | 27 | △ 15 | △ 32 |
| 本山町 | 1 | 8 | △ 7 | 12 | 0 | 12 | 16 | 2 | 18 | △ 6 | △ 13 |
| 大豊町 | 0 | 10 | △ 10 | 0 | 0 | 0 | 9 | 0 | 9 | △ 9 | △ 19 |
| 土佐郡 | 1 | 19 | △ 18 | 12 | 0 | 12 | 7 | 0 | 7 | 5 | △ 13 |
| 土佐町 | 1 | 18 | △ 17 | 12 | 0 | 12 | 6 | 0 | 6 | 6 | △ 11 |
| 大川村 | 0 | 1 | △ 1 | 0 | 0 | 0 | 1 | 0 | 1 | △ 1 | △ 2 |
| 吾川郡 | 5 | 60 | △ 55 | 29 | 0 | 29 | 51 | 0 | 51 | △ 22 | △ 77 |
| いの町 | 3 | 44 | △ 41 | 24 | 0 | 24 | 37 | 0 | 37 | △ 13 | △ 54 |
| 仁淀川町 | 2 | 16 | △ 14 | 5 | 0 | 5 | 14 | 0 | 14 | △ 9 | △ 23 |
| 高岡郡 | 16 | 109 | △ 93 | 104 | 0 | 104 | 102 | 1 | 103 | 1 | △ 92 |
| 中土佐町 | 2 | 12 | △ 10 | 6 | 0 | 6 | 9 | 0 | 9 | △ 3 | △ 13 |
| 佐川町 | 3 | 24 | △ 21 | 39 | 0 | 39 | 25 | 0 | 25 | 14 | △ 7 |
| 越知町 | 2 | 13 | △ 11 | 10 | 0 | 10 | 12 | 1 | 13 | △ 3 | △ 14 |
| 檮原町 | 0 | 7 | △ 7 | 1 | 0 | 1 | 13 | 0 | 13 | △ 12 | △ 19 |
| 日高村 | 1 | 5 | △ 4 | 20 | 0 | 20 | 12 | 0 | 12 | 8 | 4 |
| 津野町 | 0 | 11 | △ 11 | 8 | 0 | 8 | 7 | 0 | 7 | 1 | △ 10 |
| 四万十町 | 8 | 37 | △ 29 | 20 | 0 | 20 | 24 | 0 | 24 | △ 4 | △ 33 |
| 幡多郡 | 3 | 36 | △ 33 | 18 | 0 | 18 | 20 | 1 | 21 | △ 3 | △ 36 |
| 大月町 | 0 | 10 | △ 10 | 3 | 0 | 3 | 4 | 0 | 4 | △ 1 | △ 11 |
| 三原村 | 0 | 0 | 0 | 0 | 0 | 0 | 2 | 0 | 2 | △ 2 | △ 2 |
| 黒潮町 | 3 | 26 | △ 23 | 15 | 0 | 15 | 14 | 1 | 15 | 0 | △ 23 |

高知県金融経済概況

【概 論】

高知県の景気は、新型コロナウイルス感染症にかかる感染再拡大の影響等を受けて、持ち直しの動きに引き続き足踏み感がみられている。

前回の概況公表時(2月上旬)以降の県内景気をみると、個人消費および観光では、弱含みまたは減少の動きが続いている。他方、製造業の生産や住宅投資は緩やかな持ち直しの動きが続いているほか、設備投資も持ち直しが続いている。この間、公共投資は高水準で推移している。そうしたもと、労働需給面での弱さや雇用者所得への下押し圧力は続いているが、一段と悪化する動きは引き続きみられていない。

先行きについては、感染動向の落ち着きに伴い不確実性の高い状態が徐々に緩和していく可能性が見込まれるが、一方で、そのような見通しから下振れるリスクにも留意を要する。そうしたもと、新型コロナウイルス感染症や原材料価格の動向が県内の企業収益、雇用・所得等に与える影響について、引き続き注視していく必要がある。

【各 論】

1. 需要項目別の動向

公共投資は、高水準で推移している。

発注の動きを示す公共工事請負金額をみると、22/2月は前年を下回った(22/2月前年比：▲27.7%<速報値>)。

設備投資は、持ち直しの動きが続いている。

2021年度の設備投資額(21/12月短観)は、前回と同様、前年度を5割程度上回る計画(全産業前年比：+48.5%)。維持更新投資やBCP・環境対策目的の投資が中心だが、能力増強や新規出店にかかる投資も引き続きみられている。

この間、企業からみた生産設備や営業用設備の過剰感(21/12月短観)は横ばい圏内で推移している(生産・営業用設備判断D. I. <「過剰」-「不足」>、21/9月：+5→21/12月：+3)。

個人消費は、サービス消費を中心に一段弱含んでいる。

大型小売店¹の販売動向は、日用品・食料品以外で下向きの動きが引き続きみられている中で、全体では弱含んだ状態が続いている。家電量販店の販売動向は弱含んだ状態が続いている。乗用車新車登録台数（22/1月前年比：▲13.2%）は、挽回生産の計画比下振れが続いていることを受けて、このところ減少している。コンビニエンスストアは、横ばい圏内で推移している。旅行取扱高は、非常に弱い動きが続いている。

観光は、減少が続いている。

22/1月の県内の主要観光施設への入込客数（22/1月前年比：+62.7%＜速報値＞）と主要旅館・ホテルの宿泊客数（同：+107.5%）は、ともに前年を上回った。

住宅投資は、緩やかな持ち直しの動きが続いている。

22/1月の新設住宅着工戸数は、前年を上回った（22/1月前年比：+33.5%）。

2. 生産

製造業の生産は、業種等によるバラツキを伴いつつも全体では緩やかな持ち直しの動きが続いている。

食料品は、中食需要向けを中心に上向きの動きが続いている。機械は、一部で原材料不足の影響が依然としてみられているが、土木工事向けを中心に緩やかな持ち直しが続いている。鉄鋼は、自動車部品向けでこのところ弱含んでいるが、船舶・生産設備向けの増加を主因に、全体では緩やかな持ち直しが続いている。パルプ・紙・紙加工品は、一部の衛生用品向けは低水準の生産が続いているが、IT向けや、高機能マスク向け等では引き続き堅調に推移している。窯業・土石製品は、輸出向け等を中心に底堅く推移している。

3. 雇用・所得

労働需給は、基調として弱い動きが続いているが、求人を増やす動きはこれまでのところ維持されている。

22/1月の有効求人倍率は、前月より上昇した（22/1月：1.17倍）。

雇用者所得については、引き続き下押し圧力がかかっている。

21/12月の1人当りの現金給与総額は、前年を下回った（21/12月前年比：▲5.3%＜速報値＞）。

¹ 県内の百貨店、ショッピングセンター、スーパー等。

4. 物価

消費者物価（高知市、生鮮食品を除く総合）は、交通・通信が前年を下回ったため、前年比小幅のマイナスとなった（22/1月前年比：▲0.3％）。

5. 企業倒産

企業倒産は、低めの水準で推移している（22/2月：倒産件数2件<前年1件>、負債総額30百万円<同140百万円>）。

6. 金融

実質預金（銀行、信金、信組）は、個人預金や公金預金の増加から、前年を上回っている（22/1月末残前年比：+3.2％）。

貸出（同）は、企業向け等の増加から、前年を上回っている（同：+2.1％）。

貸出約定平均金利（銀行、信金）は、前月並みとなった（22/1月：1.270％）。

以 上

【本文中の使用計数等の出所】

- ・ 乗用車新車登録台数：四国運輸局「自動車保有台数と販売状況速報」、主要観光施設への入込客数：高知県「月別観光施設利用実績」、新設住宅着工戸数：国土交通省「建築着工統計調査報告」、公共工事請負金額：西日本建設業保証株式会社「高知県内の公共工事動向」、有効求人倍率：厚生労働省「一般職業紹介状況」、現金給与総額：高知県「毎月勤労統計調査地方調査」、消費者物価（高知市、生鮮食品を除く総合）：総務省「消費者物価指数」、企業倒産：東京商工リサーチ「高知県企業倒産状況」。
- ・ その他の項目は、日本銀行高知支店が個別に収集したもの。
- ・ なお、利用統計は公表月によって異なる。

金融統計・経済指標(2022年1月)

1. 銀行券 (単位:百万円)

| | 当月中 | 前年同月中 |
|----|-----------|-----------|
| 発行 | 16,574 | 14,573 |
| 還収 | 13,039 | 11,915 |
| | 発行超 3,535 | 発行超 2,657 |

2. 金融機関預貸金 (単位:百万円)

| | 月末残高 | | 月中増減 | |
|------|-----------|--------|---------|---------|
| | | 前年比(%) | | 前年同月増減 |
| 預金 | 4,081,525 | 3.1 | -49,962 | -48,811 |
| 実質預金 | 4,081,414 | 3.2 | -49,279 | -48,942 |
| 貸出金 | 1,836,635 | 2.1 | -5,853 | -7,171 |

| | 実質預金 (末残前年比、%) | 貸出金 (末残前年比、%) | 貸出約定平均金利 (総合、%) |
|-----------|-------------------|------------------|--------------------|
| 2020年 | 8.8 | 6.5 | 1.328 |
| 2021年 | 3.1 | 2.0 | 1.270 |
| 2021/1~3月 | 8.0 | 5.4 | 1.308 |
| 4~6月 | 3.7 | 1.3 | 1.290 |
| 7~9月 | 3.3 | 1.6 | 1.293 |
| 10~12月 | 3.1 | 2.0 | 1.270 |
| 2021/9月 | 3.3 | 1.6 | 1.293 |
| 10月 | 3.4 | 1.6 | 1.285 |
| 11月 | 2.9 | 1.8 | 1.283 |
| 12月 | 3.1 | 2.0 | 1.270 |
| 2022/1月 | 3.2 | 2.1 | 1.270 |

3. 県内宿泊客数

| | 前年比(%) | | | |
|-----------|--------|-------|-------|-------|
| | 西部 | 中部 | 東部 | 県全体 |
| 2020年 | -28.2 | -34.0 | -41.7 | -34.3 |
| 2021年 | -8.0 | -5.9 | -13.9 | -6.9 |
| 2021/1~3月 | -40.9 | -37.4 | -50.9 | -39.0 |
| 4~6月 | 223.9 | 109.0 | 115.1 | 117.2 |
| 7~9月 | -15.7 | -18.7 | -13.8 | -17.9 |
| 10~12月 | -15.2 | 1.7 | -5.7 | -1.1 |
| 2021/9月 | -28.0 | -38.7 | -46.3 | -38.0 |
| 10月 | -28.8 | -16.3 | -2.7 | -16.6 |
| 11月 | -25.3 | -3.8 | -24.0 | -8.6 |
| 12月 | 21.2 | 31.5 | 16.9 | 28.9 |
| 2022/1月 | 153.9 | 101.7 | 136.0 | 107.5 |

(注)

【金融機関預貸金】

- ・ 国内銀行（ゆうちょ銀行を除く）、信用金庫および信用組合の高知県内店舗ベース。ただし、国内銀行以外の金融機関について、高知県外に本店を置く金融機関は集計対象に含めない。特別国際金融取引勘定（オフショア勘定）を除く。実質預金は、預金から切手手形を控除したもの。貸出金については、中央政府向け貸出を除く。

【貸出約定平均金利】

- ・ 高知県内に本店を置く国内銀行（ゆうちょ銀行を除く）、信用金庫の貸出平均金利（ストックベース）を貸出金残高で加重平均したもの。高知県内融資分、当座貸越を含むベース。

【県内宿泊客数*】

- ・ 20/6月、20/7月、20/10月、21/1月、21/3月、21/7月、21/10月、21/11月に集計対象先の見直しを行っているため、計数は連続していない。直近見直し後は高知県内40先ベース。

※ 県内宿泊客数の前年同月比は、既存先ベースの値（既存先ベースとは、集計対象先の変更等があった場合、前年同月比を当年および前年とも集計の対象となった先のみで算出したもの）。また、前年比、前年同期比の算出は、月次の既存先の集計額の積み上げによって計算している。

【その他】

- ・ p は速報値、r は訂正值。
- ・ 出所はいずれも日本銀行高知支店。

高知市消費者物価指数〈令和4年1月分〉

総務省統計局 令和4年2月18日公表

高知県統計分析課
088-823-9345

総合で 100.1 (令和2年=100)

(1) 総合 100.1

前年同月比は同水準

前月比は 0.3%の上昇

(2) 生鮮食品を除く総合 99.8

前年同月比は 0.3%の下落

前月比は 0.2%の上昇

(3) 生鮮食品及びエネルギーを除く総合 98.7

前年同月比は 1.5%の下落

前月比は 0.1%の上昇

前年同月比は同水準

前年同月比 上昇した主なもの

| | |
|--------|------|
| 光熱・水道 | 9.3% |
| 教育 | 3.3% |
| 被服及び履物 | 2.4% |
| 食料 | 1.6% |
| 諸雑費 | 1.0% |
| 住居 | 0.5% |

下落した主なもの

| | |
|---------|-------|
| 交通・通信 | △8.7% |
| 家具・家事用品 | △1.5% |
| 保健医療 | △0.5% |
| 教養娯楽 | △0.1% |

前月比は 0.3%の上昇

前月比 上昇した主なもの

| | |
|-------|------|
| 食料 | 1.2% |
| 光熱・水道 | 1.0% |
| 住居 | 0.1% |
| 諸雑費 | 0.1% |

下落した主なもの

| | |
|--------|-------|
| 被服及び履物 | △0.9% |
| 交通・通信 | △0.3% |
| 保健医療 | △0.1% |

(高知市)

| | 総合 | 食料 | 住居 | 光熱・水道 | 家具・家事用品 | 被服及び履物 | 保健医療 | 交通・通信 | 教育 | 教養娯楽 | 諸雑費 |
|------------|-------|-------|-------|-------|---------|--------|-------|-------|-------|-------|-------|
| ウェイト | 10000 | 2659 | 2031 | 692 | 398 | 342 | 435 | 1559 | 293 | 900 | 691 |
| 令和3年1月 | 100.1 | 100.3 | 100.2 | 98.3 | 101.1 | 100.4 | 100.2 | 99.7 | 99.5 | 101.0 | 100.7 |
| 令和3年12月 | 99.8 | 100.7 | 100.7 | 106.4 | 99.6 | 103.8 | 99.8 | 91.2 | 102.8 | 100.9 | 101.7 |
| 令和4年1月 | 100.1 | 101.9 | 100.7 | 107.4 | 99.6 | 102.9 | 99.7 | 91.0 | 102.8 | 100.9 | 101.8 |
| 前年同月比(%) | 0.0 | 1.6 | 0.5 | 9.3 | △1.5 | 2.4 | △0.5 | △8.7 | 3.3 | △0.1 | 1.0 |
| 前月比 (%) | 0.3 | 1.2 | 0.1 | 1.0 | 0.0 | △0.9 | △0.1 | △0.3 | 0.0 | 0.0 | 0.1 |
| 寄与度(前年同月比) | | 0.42 | 0.11 | 0.63 | △0.06 | 0.08 | △0.02 | △1.35 | 0.10 | 0.00 | 0.07 |
| 寄与度(前月比) | | 0.32 | 0.01 | 0.07 | 0.00 | △0.03 | △0.01 | △0.04 | 0.00 | 0.00 | 0.01 |

高知市消費者物価指数

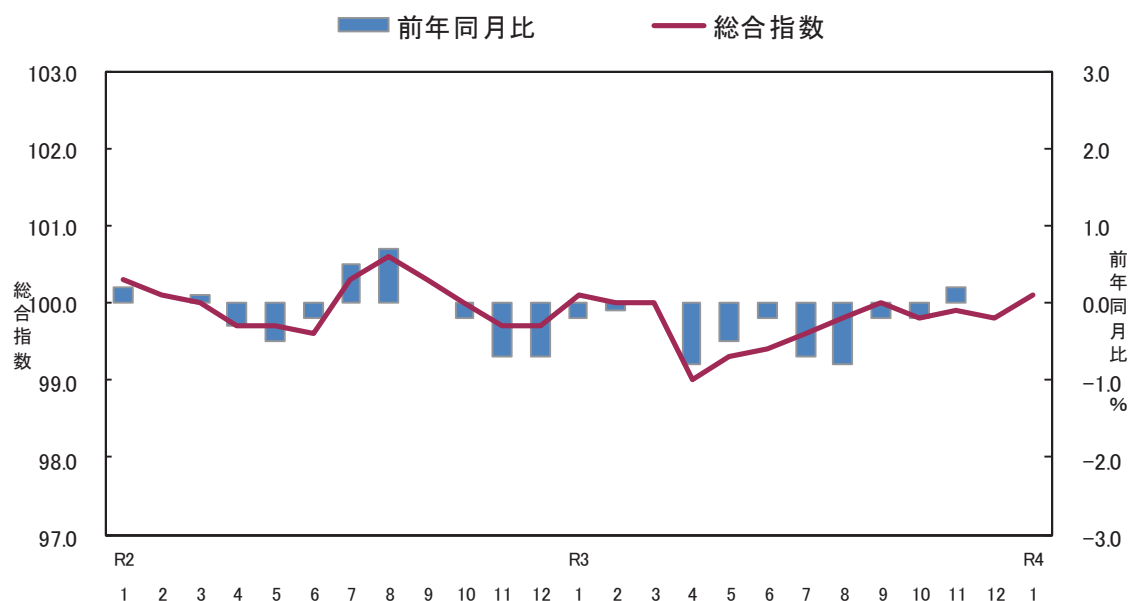

<参考> 全国消費者物価指数の動向

(令和4年1月分)

総合指数は令和2年を100として100.3となりました。

前月比は0.3%の上昇となり、前年同月比は0.5%の上昇となりました。

(全国)

| | 総合 | 食料 | 住居 | 光熱・水道 | 家具・家事用品 | 被服及び履物 | 保健医療 | 交通・通信 | 教育 | 娯楽 | 養楽 | 諸雑費 |
|------------|-------|-------|-------|-------|---------|--------|--------|--------|-------|--------|-------|-----|
| ウェイト | 10000 | 2626 | 2149 | 693 | 387 | 353 | 477 | 1493 | 304 | 911 | 607 | |
| 令和3年1月 | 99.8 | 100.0 | 100.4 | 96.1 | 101.4 | 98.2 | 99.4 | 99.9 | 99.1 | 100.8 | 100.6 | |
| 令和3年12月 | 100.1 | 100.9 | 100.7 | 107.1 | 101.0 | 101.3 | 99.3 | 92.5 | 100.4 | 101.9 | 101.6 | |
| 令和4年1月 | 100.3 | 102.0 | 100.7 | 108.3 | 100.8 | 99.4 | 99.2 | 92.4 | 100.4 | 101.4 | 101.7 | |
| 前年同月比 (%) | 0.5 | 2.1 | 0.3 | 12.7 | △ 0.6 | 1.3 | △ 0.1 | △ 7.5 | 1.2 | 0.6 | 1.1 | |
| 前月比 (%) | 0.3 | 1.1 | 0.0 | 1.2 | △ 0.3 | △ 1.8 | 0.0 | △ 0.1 | 0.0 | △ 0.5 | 0.1 | |
| 寄与度(前年同月比) | / | 0.54 | 0.06 | 0.85 | △ 0.03 | 0.04 | △ 0.01 | △ 1.12 | 0.04 | 0.06 | 0.07 | |
| 寄与度(前月比) | / | 0.30 | 0.00 | 0.09 | △ 0.01 | △ 0.07 | 0.00 | △ 0.01 | 0.00 | △ 0.05 | 0.01 | |

(1) 食料指数 101.9

前月比(+) 1.2%
前年同月比(+) 1.6%

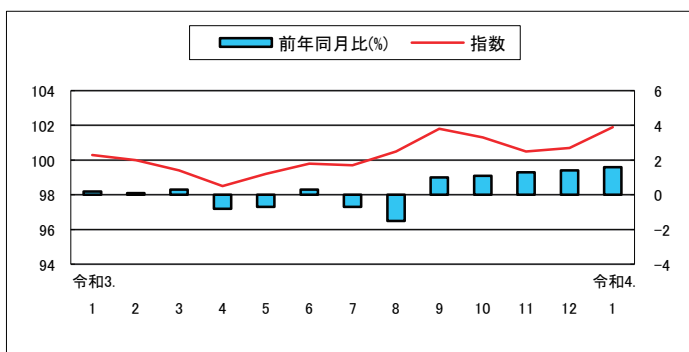

(2) 住居指数 100.7

前月比(+) 0.1%
前年同月比(+) 0.5%

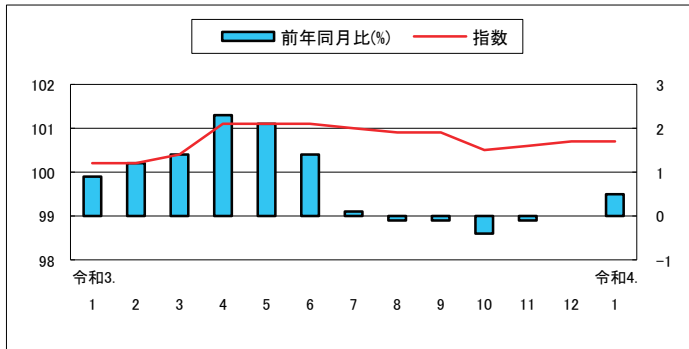

(3) 光熱・水道指数 107.4

前月比(+) 1.0%
前年同月比(+) 9.3%

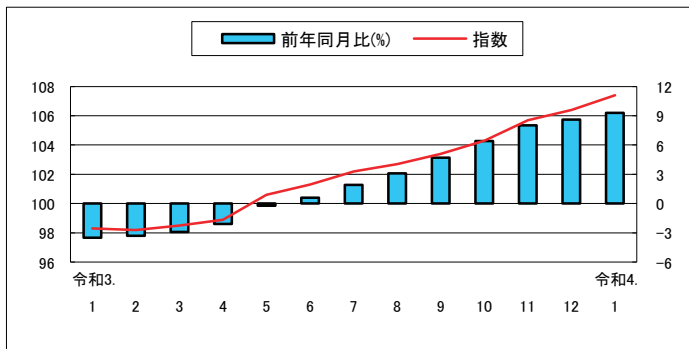

(4) 家具・家事用品指数 99.6

前月比 0.0%
前年同月比(△) 1.5%

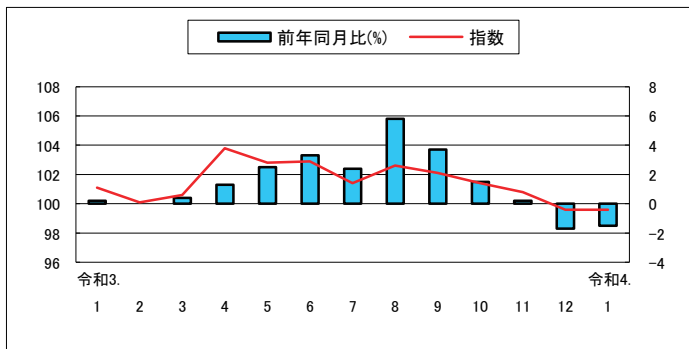

(5) 被服及び履物指数 102.9

前月比(△) 0.9%
前年同月比(+) 2.4%

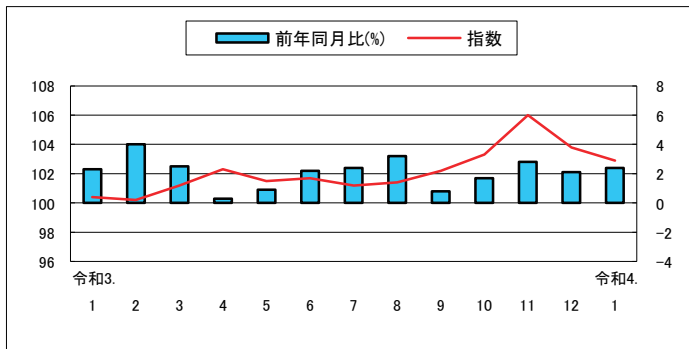

(6) 保健医療指数 99.7

前月比(△)0.1%
前年同月比(△)0.5%

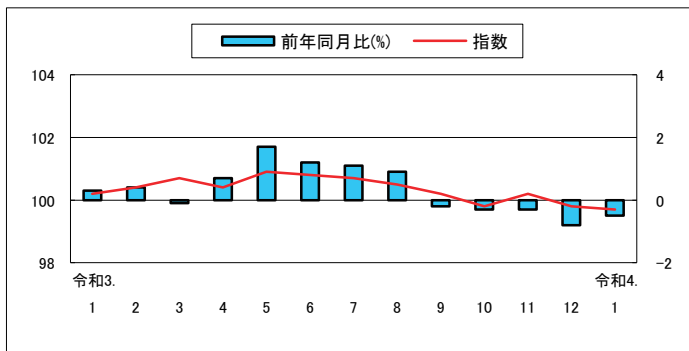

(7) 交通・通信指数 91.0

前月比(△)0.3%
前年同月比(△)8.7%

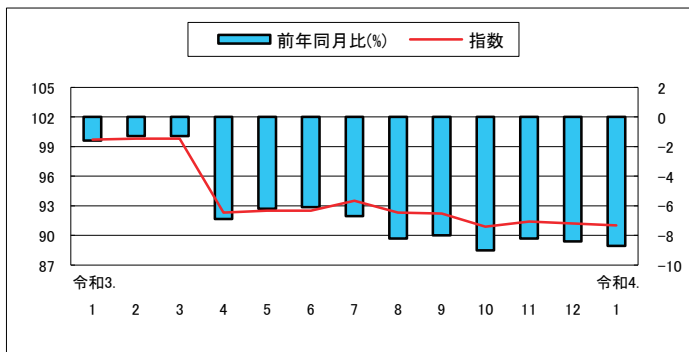

(8) 教育指数 102.8

前月比 0.0%
前年同月比(+)3.3%

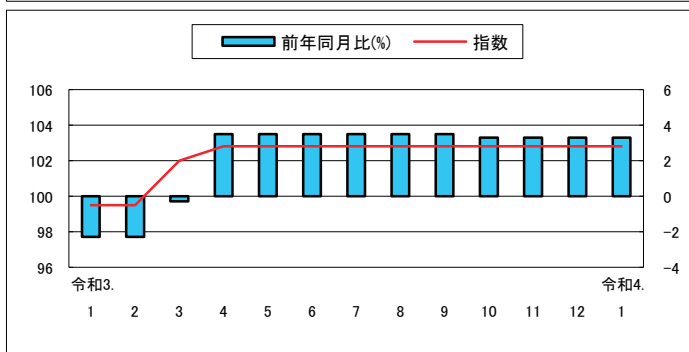

(9) 教養娯楽指数 100.9

前月比 0.0%
前年同月比(△)0.1%

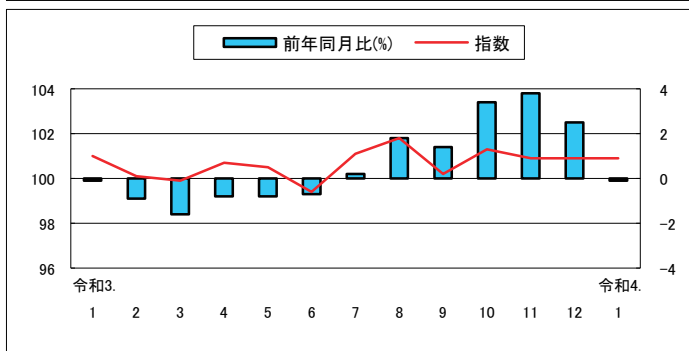

(10) 諸雑費指数 101.8

前月比(+)0.1%
前年同月比(+)1.0%

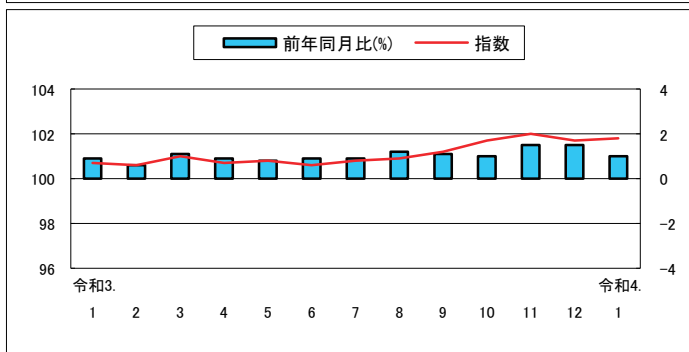

高知市中分類指数

(令和2年=100)

| 中 分 類 | ウエイト | 令和 03年 平均 | 令和 03年 1月 | 令和 03年 12月 | 令和 04年 1月 | 前月比 (%) | 前年 同月比 (%) |
|----------------|--------------|-----------------|-----------------|------------------|-----------------|-------------|------------------|
| 総 合 | 10000 | 99.7 | 100.1 | 99.8 | 100.1 | 0.3 | 0.0 |
| 食料 | 2659 | 100.1 | 100.3 | 100.7 | 101.9 | 1.2 | 1.6 |
| 穀類 | 206 | 99.0 | 99.8 | 97.8 | 99.4 | 1.6 | △0.4 |
| 魚介類 | 194 | 99.4 | 103.1 | 106.0 | 113.2 | 6.8 | 9.8 |
| 肉類 | 248 | 101.7 | 101.4 | 101.9 | 101.7 | △0.1 | 0.3 |
| 乳卵類 | 118 | 102.3 | 99.6 | 102.7 | 100.4 | △2.2 | 0.8 |
| 野菜・海藻 | 251 | 99.2 | 98.2 | 97.3 | 98.5 | 1.2 | 0.3 |
| 果物 | 101 | 101.2 | 100.5 | 106.3 | 108.8 | 2.3 | 8.2 |
| 油脂・調味料 | 119 | 99.8 | 99.8 | 101.1 | 101.8 | 0.6 | 2.0 |
| 菓子類 | 234 | 99.1 | 99.6 | 98.8 | 100.4 | 1.7 | 0.8 |
| 調理食品 | 394 | 100.8 | 100.2 | 101.7 | 100.6 | △1.1 | 0.5 |
| 飲料 | 164 | 99.4 | 100.6 | 98.6 | 100.2 | 1.6 | △0.3 |
| 酒類 | 132 | 100.7 | 101.3 | 100.5 | 100.9 | 0.4 | △0.4 |
| 外食 | 497 | 100.1 | 100.3 | 100.1 | 101.9 | 1.8 | 1.6 |
| 住居 | 2031 | 100.7 | 100.2 | 100.7 | 100.7 | 0.1 | 0.5 |
| 家賃 | 1647 | 100.6 | 100.3 | 100.4 | 100.3 | 0.0 | 0.0 |
| 設備修繕・維持 | 384 | 101.3 | 99.7 | 102.0 | 102.3 | 0.3 | 2.6 |
| 光熱・水道 | 692 | 101.7 | 98.3 | 106.4 | 107.4 | 1.0 | 9.3 |
| 電気代 | 345 | 101.6 | 97.1 | 107.9 | 109.3 | 1.3 | 12.6 |
| ガス代 | 182 | 102.5 | 98.9 | 106.7 | 107.8 | 1.1 | 9.0 |
| 他の光熱 | 16 | 111.2 | 100.0 | 128.4 | 128.4 | 0.0 | 28.5 |
| 上下水道料 | 148 | 100.0 | 100.0 | 100.0 | 100.0 | 0.0 | 0.0 |
| 家具・家事用品 | 398 | 101.6 | 101.1 | 99.6 | 99.6 | 0.0 | △1.5 |
| 家庭用耐久財 | 129 | 101.9 | 100.8 | 96.3 | 96.2 | △0.1 | △4.5 |
| 室内装備品 | 23 | 94.7 | 98.4 | 88.4 | 88.4 | 0.0 | △10.2 |
| 寝具類 | 32 | 105.9 | 100.1 | 107.4 | 107.4 | 0.0 | 7.2 |
| 家事雑貨 | 72 | 99.8 | 99.9 | 101.2 | 101.9 | 0.7 | 2.0 |
| 家事用消耗品 | 100 | 103.5 | 103.9 | 102.7 | 102.2 | △0.5 | △1.7 |
| 家事サービス | 42 | 100.0 | 100.0 | 100.0 | 100.0 | 0.0 | 0.0 |
| 被服及び履物 | 342 | 102.1 | 100.4 | 103.8 | 102.9 | △0.9 | 2.4 |
| 衣料 | 134 | 100.2 | 98.8 | 102.6 | 100.5 | △2.0 | 1.7 |
| 和服 | 2 | 100.0 | 100.0 | 100.0 | 100.0 | 0.0 | 0.0 |
| 洋服 | 132 | 100.2 | 98.8 | 102.6 | 100.5 | △2.0 | 1.8 |
| シャツ・セーター・下着類 | 116 | 106.6 | 103.6 | 108.3 | 108.7 | 0.3 | 5.0 |
| シャツ・セーター類 | 80 | 107.6 | 104.2 | 107.7 | 106.7 | △0.9 | 2.4 |
| 下着類 | 36 | 104.2 | 102.1 | 109.8 | 113.2 | 3.1 | 10.9 |
| 履物類 | 46 | 100.0 | 100.0 | 100.0 | 100.0 | 0.0 | 0.0 |
| 他の被服 | 29 | 97.0 | 95.8 | 98.5 | 95.4 | △3.2 | △0.5 |
| 被服関連サービス | 18 | 101.2 | 100.0 | 101.6 | 101.6 | 0.0 | 1.6 |

高知市中分類指数（続き）

（令和2年=100）

| 中 分 類 | ウエイト | 令和 03年 平均 | 令和 03年 1月 | 令和 03年 12月 | 令和 04年 1月 | 前月比 (%) | 前年 同月比 (%) |
|-------------------------|-------------|-----------------|-----------------|------------------|-----------------|-------------|------------------|
| 保健医療 | 435 | 100.4 | 100.2 | 99.8 | 99.7 | △0.1 | △0.5 |
| 医薬品・健康保持用摂取品 | 121 | 99.5 | 99.7 | 97.9 | 97.3 | △0.6 | △2.4 |
| 保健医療用品・器具 | 93 | 103.2 | 101.2 | 103.6 | 103.6 | 0.1 | 2.4 |
| 保健医療サービス | 222 | 99.7 | 100.1 | 99.3 | 99.3 | 0.0 | △0.8 |
| | | | | | | | |
| 交通・通信 | 1559 | 94.0 | 99.7 | 91.2 | 91.0 | △0.3 | △8.7 |
| 交通 | 108 | 100.6 | 99.1 | 100.8 | 99.8 | △0.9 | 0.8 |
| 自動車等関係費 | 967 | 101.6 | 99.3 | 103.5 | 103.2 | △0.3 | 3.9 |
| 通信 | 485 | 77.4 | 100.5 | 64.6 | 64.8 | 0.2 | △35.5 |
| | | | | | | | |
| 教育 | 293 | 102.2 | 99.5 | 102.8 | 102.8 | 0.0 | 3.3 |
| 授業料等 | 195 | 99.5 | 98.9 | 99.7 | 99.7 | 0.0 | 0.8 |
| 教科書・学習参考教材 | 8 | 100.1 | 100.1 | 100.1 | 100.1 | 0.0 | 0.0 |
| 補習教育 | 90 | 108.1 | 100.7 | 109.7 | 109.7 | 0.0 | 8.9 |
| | | | | | | | |
| 教養娯楽 | 900 | 100.7 | 101.0 | 100.9 | 100.9 | 0.0 | △0.1 |
| 教養娯楽用耐久財 | 68 | 99.6 | 99.1 | 101.1 | 99.9 | △1.2 | 0.8 |
| 教養娯楽用品 | 217 | 97.2 | 100.1 | 95.9 | 97.7 | 1.9 | △2.4 |
| 書籍・他の印刷物 | 120 | 101.1 | 100.2 | 101.7 | 101.9 | 0.2 | 1.7 |
| 教養娯楽サービス | 495 | 102.2 | 101.8 | 102.8 | 102.2 | △0.6 | 0.4 |
| | | | | | | | |
| 諸雑費 | 691 | 101.1 | 100.7 | 101.7 | 101.8 | 0.1 | 1.0 |
| 理美容サービス | 113 | 100.0 | 100.0 | 100.0 | 100.0 | 0.0 | 0.0 |
| 理美容用品 | 172 | 99.8 | 100.0 | 100.0 | 100.4 | 0.4 | 0.4 |
| 身の回り用品 | 53 | 98.6 | 96.6 | 99.7 | 99.7 | 0.0 | 3.3 |
| たばこ | 48 | 108.5 | 106.8 | 113.5 | 113.5 | 0.0 | 6.3 |
| 他の諸雑費 | 305 | 101.4 | 101.2 | 101.7 | 101.7 | 0.0 | 0.6 |
| | | | | | | | |
| 生鮮食品 | 370 | 99.4 | 100.7 | 102.2 | 107.2 | 4.9 | 6.5 |
| 生鮮魚介 | 107 | 98.8 | 106.3 | 107.7 | 119.8 | 11.2 | 12.7 |
| 生鮮野菜 | 169 | 98.6 | 97.3 | 95.9 | 97.8 | 2.0 | 0.6 |
| 生鮮果物 | 94 | 101.6 | 100.5 | 107.2 | 109.8 | 2.4 | 9.3 |
| 生鮮食品を除く総合 | 9630 | 99.7 | 100.1 | 99.7 | 99.8 | 0.2 | △0.3 |
| 生鮮食品を除く食料 | 2289 | 100.3 | 100.3 | 100.5 | 101.0 | 0.6 | 0.8 |
| 持家の帰属家賃を除く総合 | 8726 | 99.6 | 100.1 | 99.7 | 100.1 | 0.4 | △0.1 |
| 持家の帰属家賃を除く住居 | 757 | 100.9 | 100.2 | 101.1 | 101.3 | 0.1 | 1.1 |
| 持家の帰属家賃を除く家賃 | 373 | 100.4 | 100.6 | 100.2 | 100.2 | 0.0 | △0.4 |
| 持家の帰属家賃及び生鮮食品を除く総合 | 8356 | 99.6 | 100.1 | 99.6 | 99.8 | 0.2 | △0.3 |
| エネルギー | 758 | 104.9 | 98.3 | 111.9 | 112.8 | 0.8 | 14.7 |
| 食料(酒類を除く)及びエネルギーを除く総合 | 6715 | 99.0 | 100.3 | 98.1 | 98.0 | △0.1 | △2.3 |
| 教育関係費 | 379 | 101.7 | 99.9 | 101.8 | 102.1 | 0.3 | 2.2 |
| 教養娯楽関係費 | 917 | 100.5 | 100.6 | 101.0 | 100.8 | △0.1 | 0.2 |
| 情報通信関係費 | 545 | 80.7 | 100.6 | 69.5 | 69.5 | 0.0 | △30.9 |
| 生鮮食品及びエネルギーを除く総合 | 8872 | 99.3 | 100.3 | 98.6 | 98.7 | 0.1 | △1.5 |

高知市消費者物価指数

(令和2年=100)

| | | 総合 | 食料 | 住居 | 光熱水道 | 家具・家事用品 | 被服及び履物 | 保健医療 | 交通・通信 | 教育 | 娯楽 | 諸雑費 | 生鮮食品を除く総合 | 生鮮食品及びエネルギーを除く総合 | 食料(酒類を除く)及びエネルギーを除く総合 | |
|------------------------------|---------|-------|-------|-------|-------|---------|--------|-------|-------|-------|-------|-------|-----------|------------------|-----------------------|-------|
| 指 | 平成22年平均 | 95.1 | 88.1 | 101.6 | 86.5 | 95.3 | 90.7 | 96.0 | 97.8 | 107.7 | 100.1 | 98.5 | 95.8 | - | 99.0 | |
| | 23 | 94.8 | 88.1 | 101.0 | 88.2 | 90.4 | 91.0 | 95.9 | 98.9 | 105.3 | 95.2 | 102.0 | 95.4 | - | 97.9 | |
| | 24 | 94.7 | 88.6 | 100.4 | 89.9 | 91.0 | 90.6 | 95.0 | 99.1 | 105.5 | 94.2 | 101.4 | 95.2 | - | 97.4 | |
| | 25 | 94.9 | 88.4 | 99.9 | 92.2 | 89.7 | 89.3 | 94.3 | 100.7 | 105.6 | 93.1 | 102.9 | 95.5 | - | 97.1 | |
| | 26 | 97.6 | 92.1 | 100.6 | 97.9 | 94.1 | 91.0 | 95.0 | 103.1 | 107.1 | 95.8 | 106.7 | 97.9 | - | 99.0 | |
| | 27 | 98.7 | 95.4 | 100.4 | 96.8 | 95.6 | 94.5 | 95.8 | 101.9 | 107.9 | 97.1 | 107.1 | 98.7 | 98.7 | 99.9 | |
| | 28 | 98.5 | 97.2 | 100.0 | 93.3 | 94.7 | 96.5 | 96.4 | 98.8 | 107.9 | 98.0 | 107.3 | 98.4 | 99.1 | 100.0 | |
| | 29 | 99.2 | 98.2 | 99.5 | 95.8 | 97.2 | 96.6 | 97.4 | 99.4 | 108.2 | 98.4 | 107.3 | 99.1 | 99.3 | 99.9 | |
| | 30 | 99.6 | 98.8 | 99.0 | 99.9 | 94.1 | 95.6 | 98.4 | 100.6 | 107.8 | 99.0 | 107.7 | 99.5 | 99.2 | 99.6 | |
| | 令和元年 | 100.1 | 98.8 | 99.4 | 101.9 | 96.8 | 98.2 | 99.3 | 100.4 | 106.6 | 100.2 | 106.4 | 100.2 | 99.8 | 100.1 | |
| | 2 | 100.0 | 100.0 | 100.0 | 100.0 | 100.0 | 100.0 | 100.0 | 100.0 | 100.0 | 100.0 | 100.0 | 100.0 | 100.0 | 100.0 | |
| | 3 | 99.7 | 100.1 | 100.7 | 101.7 | 101.6 | 102.1 | 100.4 | 94.0 | 102.2 | 100.7 | 101.1 | 99.7 | 99.3 | 99.0 | |
| | 数 | 令和3. | 1 | 100.1 | 100.3 | 100.2 | 98.3 | 101.1 | 100.4 | 100.2 | 99.7 | 99.5 | 101.0 | 100.7 | 100.3 | 100.3 |
| 2 | | 100.0 | 100.0 | 100.2 | 98.2 | 100.1 | 100.2 | 100.4 | 99.8 | 99.5 | 100.1 | 100.6 | 100.0 | 100.1 | 100.1 | |
| 3 | | 100.0 | 99.4 | 100.4 | 98.5 | 100.6 | 101.2 | 100.7 | 99.8 | 102.0 | 99.9 | 101.0 | 100.2 | 100.2 | 100.2 | |
| 4 | | 99.0 | 98.5 | 101.1 | 98.9 | 103.8 | 102.3 | 100.4 | 92.3 | 102.8 | 100.7 | 100.7 | 99.3 | 99.1 | 98.9 | |
| 5 | | 99.3 | 99.2 | 101.1 | 100.6 | 102.8 | 101.5 | 100.9 | 92.5 | 102.8 | 100.5 | 100.8 | 99.5 | 99.1 | 98.9 | |
| 6 | | 99.4 | 99.8 | 101.1 | 101.3 | 102.9 | 101.7 | 100.8 | 92.5 | 102.8 | 99.4 | 100.6 | 99.4 | 99.0 | 98.7 | |
| 7 | | 99.6 | 99.7 | 101.0 | 102.2 | 101.4 | 101.2 | 100.7 | 93.5 | 102.8 | 101.1 | 100.8 | 99.7 | 99.2 | 98.9 | |
| 8 | | 99.8 | 100.5 | 100.9 | 102.7 | 102.6 | 101.4 | 100.5 | 92.3 | 102.8 | 101.8 | 100.9 | 99.7 | 99.2 | 98.8 | |
| 9 | | 100.0 | 101.8 | 100.9 | 103.4 | 102.1 | 102.2 | 100.2 | 92.2 | 102.8 | 100.2 | 101.2 | 99.7 | 99.0 | 98.6 | |
| 10 | | 99.8 | 101.3 | 100.5 | 104.3 | 101.4 | 103.3 | 99.8 | 90.9 | 102.8 | 101.3 | 101.7 | 99.5 | 98.7 | 98.2 | |
| 11 | | 99.9 | 100.5 | 100.6 | 105.7 | 100.8 | 106.0 | 100.2 | 91.4 | 102.8 | 100.9 | 102.0 | 99.9 | 98.9 | 98.3 | |
| 12 | | 99.8 | 100.7 | 100.7 | 106.4 | 99.6 | 103.8 | 99.8 | 91.2 | 102.8 | 100.9 | 101.7 | 99.7 | 98.6 | 98.1 | |
| 令和4. | | 1 | 100.1 | 101.9 | 100.7 | 107.4 | 99.6 | 102.9 | 99.7 | 91.0 | 102.8 | 100.9 | 101.8 | 99.8 | 98.7 | 98.0 |
| 前 月 比 (%) | 令和3. | 1 | 0.4 | 1.0 | △0.4 | 0.3 | △0.2 | △1.2 | △0.4 | 0.1 | 0.0 | 2.6 | 0.6 | 0.2 | 0.1 | 0.1 |
| | 2 | △0.2 | △0.3 | 0.0 | △0.1 | △1.1 | △0.2 | 0.2 | 0.2 | 0.0 | △0.9 | △0.1 | △0.1 | △0.2 | △0.2 | |
| | 3 | 0.0 | △0.6 | 0.1 | 0.3 | 0.5 | 1.1 | 0.3 | 0.0 | 2.5 | △0.2 | 0.4 | 0.2 | 0.1 | 0.1 | |
| | 4 | △1.0 | △0.9 | 0.7 | 0.5 | 3.1 | 1.0 | △0.2 | △7.6 | 0.8 | 0.8 | △0.3 | △0.9 | △1.1 | △1.3 | |
| | 5 | 0.3 | 0.7 | 0.0 | 1.7 | △0.9 | △0.8 | 0.5 | 0.3 | 0.0 | △0.2 | 0.1 | 0.2 | 0.1 | 0.0 | |
| | 6 | 0.1 | 0.6 | 0.1 | 0.7 | 0.1 | 0.3 | △0.1 | △0.1 | 0.0 | △1.1 | △0.2 | 0.0 | △0.1 | △0.2 | |
| | 7 | 0.3 | △0.1 | △0.1 | 0.9 | △1.5 | △0.5 | △0.1 | 1.1 | 0.0 | 1.7 | 0.2 | 0.3 | 0.2 | 0.2 | |
| | 8 | 0.1 | 0.7 | △0.1 | 0.5 | 1.2 | 0.2 | △0.2 | △1.2 | 0.0 | 0.7 | 0.1 | 0.0 | △0.1 | △0.1 | |
| | 9 | 0.3 | 1.4 | 0.0 | 0.7 | △0.5 | 0.8 | △0.3 | △0.1 | 0.0 | △1.6 | 0.3 | △0.1 | △0.1 | △0.2 | |
| | 10 | △0.2 | △0.5 | △0.4 | 0.9 | △0.6 | 1.0 | △0.4 | △1.4 | 0.0 | 1.0 | 0.5 | △0.1 | △0.3 | △0.3 | |
| | 11 | 0.1 | △0.8 | 0.0 | 1.4 | △0.6 | 2.7 | 0.4 | 0.6 | 0.0 | △0.4 | 0.3 | 0.4 | 0.1 | 0.1 | |
| | 12 | △0.1 | 0.2 | 0.1 | 0.6 | △1.2 | △2.1 | △0.4 | △0.2 | 0.0 | 0.0 | △0.3 | △0.2 | △0.2 | △0.2 | |
| | 令和4. | 1 | 0.3 | 1.2 | 0.1 | 1.0 | 0.0 | △0.9 | △0.1 | △0.3 | 0.0 | 0.0 | 0.1 | 0.2 | 0.1 | △0.1 |
| 前 年 同 月 比 (%) | 令和3. | 1 | △0.2 | 0.2 | 0.9 | △3.5 | 0.2 | 2.3 | 0.3 | △1.6 | △2.3 | △0.1 | 0.9 | △0.3 | 0.1 | 0.3 |
| | 2 | △0.1 | 0.1 | 1.2 | △3.3 | 0.0 | 4.0 | 0.4 | △1.3 | △2.3 | △0.9 | 0.6 | △0.2 | 0.2 | 0.3 | |
| | 3 | 0.0 | 0.3 | 1.4 | △2.9 | 0.4 | 2.5 | △0.1 | △1.3 | △0.3 | △1.6 | 1.1 | △0.1 | 0.1 | 0.2 | |
| | 4 | △0.8 | △0.8 | 2.3 | △2.1 | 1.3 | 0.3 | 0.7 | △6.9 | 3.5 | △0.8 | 0.9 | △0.6 | △0.7 | △1.0 | |
| | 5 | △0.5 | △0.7 | 2.1 | △0.2 | 2.5 | 0.9 | 1.7 | △6.2 | 3.5 | △0.8 | 0.8 | △0.3 | △0.7 | △0.9 | |
| | 6 | △0.2 | 0.3 | 1.4 | 0.6 | 3.3 | 2.2 | 1.2 | △6.1 | 3.5 | △0.7 | 0.9 | △0.2 | △0.7 | △1.0 | |
| | 7 | △0.7 | △0.7 | 0.1 | 1.9 | 2.4 | 2.4 | 1.1 | △6.7 | 3.5 | 0.2 | 0.9 | △0.4 | △1.0 | △1.4 | |
| | 8 | △0.8 | △1.5 | △0.1 | 3.1 | 5.8 | 3.2 | 0.9 | △8.2 | 3.5 | 1.8 | 1.2 | △0.4 | △1.0 | △1.3 | |
| | 9 | △0.2 | 1.0 | △0.1 | 4.7 | 3.7 | 0.8 | △0.2 | △8.0 | 3.5 | 1.4 | 1.1 | △0.3 | △1.0 | △1.5 | |
| | 10 | △0.2 | 1.1 | △0.4 | 6.4 | 1.5 | 1.7 | △0.3 | △9.0 | 3.3 | 3.4 | 1.0 | △0.4 | △1.3 | △1.9 | |
| | 11 | 0.2 | 1.3 | △0.1 | 8.0 | 0.2 | 2.8 | △0.3 | △8.2 | 3.3 | 3.8 | 1.5 | 0.1 | △1.1 | △1.8 | |
| | 12 | 0.0 | 1.4 | 0.0 | 8.6 | △1.7 | 2.1 | △0.8 | △8.4 | 3.3 | 2.5 | 1.5 | △0.2 | △1.5 | △2.1 | |
| | 令和4. | 1 | 0.0 | 1.6 | 0.5 | 9.3 | △1.5 | 2.4 | △0.5 | △8.7 | 3.3 | △0.1 | 1.0 | △0.3 | △1.5 | △2.3 |

高知市消費者物価指数年平均

(令和2年=100)

| 年 | 総合 | 前年比 (%) | 食料 | 住居 | 光熱水道 | 家具・家事用品 | 被服及び履物 | 保健医療 | 交通・通信 | 教育 | 教養娯楽 | 諸雑費 | 生鮮食品を除く総合 | 生鮮食品及びエネルギーを除く総合 | 食料(酒類を除く及びエネルギーを除く総合) |
|-------|-------|---------|-------|-------|-------|---------|--------|-------|-------|-------|-------|-------|-----------|------------------|-----------------------|
| | | | | | | | | | | | | | | | |
| 昭和 45 | 31.7 | - | 27.4 | 33.5 | 29.5 | 76.3 | 27.5 | 38.5 | 39.2 | 17.2 | 40.4 | 32.2 | 32.1 | - | - |
| 46 | 34.1 | 7.2 | 29.4 | 34.4 | 30.8 | 80.4 | 30.4 | 39.2 | 41.6 | 18.9 | 44.5 | 34.0 | 34.4 | - | - |
| 47 | 36.0 | 5.5 | 30.8 | 38.4 | 31.0 | 82.3 | 32.2 | 42.8 | 44.2 | 20.2 | 46.4 | 36.3 | 36.4 | - | - |
| 48 | 40.4 | 12.3 | 35.0 | 42.1 | 31.8 | 93.5 | 39.8 | 42.1 | 47.8 | 22.1 | 51.7 | 38.3 | 40.9 | - | - |
| 49 | 49.1 | 21.8 | 43.8 | 47.6 | 40.7 | 121.1 | 48.1 | 45.6 | 57.3 | 26.2 | 63.3 | 43.9 | 49.8 | - | - |
| 50 | 54.9 | 11.7 | 49.7 | 50.6 | 45.2 | 126.8 | 51.0 | 52.3 | 64.1 | 33.5 | 72.8 | 49.4 | 55.5 | - | - |
| 51 | 60.1 | 9.4 | 54.1 | 56.3 | 49.7 | 129.3 | 57.0 | 55.9 | 70.3 | 38.3 | 77.0 | 57.9 | 60.6 | - | - |
| 52 | 65.5 | 9.0 | 57.8 | 63.5 | 54.1 | 136.0 | 62.9 | 59.0 | 81.1 | 44.2 | 81.8 | 62.0 | 66.3 | - | - |
| 53 | 68.4 | 4.4 | 59.4 | 70.8 | 53.6 | 137.5 | 66.9 | 64.4 | 81.8 | 49.2 | 84.8 | 63.4 | 69.7 | - | - |
| 54 | 70.6 | 3.3 | 60.6 | 72.8 | 55.0 | 141.3 | 71.0 | 65.2 | 87.4 | 51.9 | 86.3 | 65.0 | 72.1 | - | - |
| 55 | 76.2 | 7.8 | 65.4 | 76.3 | 74.2 | 154.3 | 74.2 | 66.1 | 93.4 | 54.7 | 92.5 | 71.5 | 77.1 | - | - |
| 56 | 79.2 | 3.9 | 67.7 | 79.0 | 78.1 | 164.3 | 77.5 | 68.4 | 95.9 | 57.4 | 96.8 | 74.2 | 80.4 | - | - |
| 57 | 81.5 | 2.9 | 68.6 | 80.9 | 81.8 | 162.0 | 82.5 | 70.6 | 101.0 | 61.6 | 98.9 | 76.0 | 83.0 | - | - |
| 58 | 82.3 | 0.9 | 70.0 | 82.1 | 81.5 | 164.3 | 78.6 | 71.2 | 100.5 | 64.6 | 101.4 | 78.8 | 83.7 | - | - |
| 59 | 84.1 | 2.2 | 71.9 | 83.6 | 80.9 | 171.5 | 80.1 | 73.5 | 101.3 | 66.7 | 103.4 | 80.8 | 85.5 | - | - |
| 60 | 86.0 | 2.4 | 73.8 | 85.5 | 81.4 | 172.6 | 83.3 | 78.0 | 102.6 | 68.7 | 105.5 | 81.9 | 87.3 | - | - |
| 61 | 86.4 | 0.4 | 74.0 | 86.4 | 79.0 | 171.9 | 83.9 | 79.4 | 102.2 | 70.4 | 107.0 | 83.0 | 87.7 | - | - |
| 62 | 86.2 | -0.2 | 73.5 | 88.3 | 74.8 | 169.3 | 83.3 | 80.9 | 102.2 | 70.9 | 107.4 | 83.7 | 87.7 | - | - |
| 63 | 86.9 | 0.8 | 74.8 | 89.4 | 73.5 | 168.8 | 84.3 | 80.8 | 102.0 | 72.0 | 107.7 | 83.7 | 88.1 | - | - |
| 平成 元 | 88.7 | 2.1 | 76.4 | 90.7 | 73.2 | 170.3 | 89.7 | 82.0 | 103.5 | 74.2 | 109.2 | 83.7 | 90.0 | - | - |
| 2 | 91.6 | 3.3 | 81.0 | 92.9 | 73.5 | 169.1 | 93.1 | 82.3 | 104.1 | 76.7 | 112.6 | 85.3 | 91.8 | - | - |
| 3 | 94.1 | 2.7 | 84.6 | 93.7 | 74.7 | 167.3 | 98.1 | 82.0 | 105.0 | 80.4 | 115.7 | 86.9 | 94.1 | - | - |
| 4 | 94.5 | 0.4 | 84.3 | 93.6 | 74.5 | 167.6 | 99.1 | 84.0 | 103.3 | 84.2 | 119.3 | 88.3 | 94.9 | - | - |
| 5 | 95.0 | 0.6 | 85.1 | 93.9 | 74.7 | 160.5 | 98.6 | 85.0 | 104.0 | 87.7 | 121.0 | 89.7 | 95.5 | - | - |
| 6 | 95.7 | 0.7 | 85.7 | 95.4 | 74.8 | 155.6 | 100.4 | 84.3 | 103.8 | 90.2 | 120.7 | 91.9 | 96.2 | - | - |
| 7 | 95.8 | 0.1 | 85.3 | 96.6 | 76.4 | 151.4 | 100.4 | 83.8 | 104.0 | 93.4 | 119.7 | 92.1 | 96.2 | - | - |
| 8 | 96.0 | 0.3 | 85.0 | 97.8 | 76.0 | 151.5 | 102.8 | 85.1 | 103.7 | 95.9 | 118.3 | 93.0 | 96.5 | - | - |
| 9 | 97.6 | 1.6 | 86.6 | 98.6 | 79.9 | 149.8 | 104.4 | 89.2 | 104.1 | 98.5 | 120.0 | 93.6 | 98.1 | - | - |
| 10 | 98.7 | 1.2 | 88.5 | 99.9 | 78.4 | 146.1 | 108.1 | 95.8 | 101.3 | 100.6 | 120.0 | 94.2 | 98.6 | - | - |
| 11 | 98.9 | 0.2 | 88.7 | 101.3 | 77.5 | 142.0 | 108.9 | 95.3 | 100.4 | 102.9 | 119.8 | 95.0 | 99.1 | - | - |
| 12 | 98.1 | -0.9 | 86.6 | 101.5 | 78.8 | 138.6 | 105.6 | 94.2 | 101.0 | 105.0 | 119.5 | 94.6 | 98.9 | - | - |
| 13 | 97.3 | -0.8 | 86.3 | 101.2 | 79.5 | 134.3 | 100.7 | 95.8 | 101.0 | 107.0 | 114.6 | 94.8 | 98.0 | - | - |
| 14 | 96.3 | -1.0 | 86.1 | 100.5 | 80.3 | 124.8 | 98.1 | 94.6 | 99.5 | 108.5 | 111.1 | 95.7 | 97.1 | - | - |
| 15 | 95.9 | -0.4 | 86.0 | 100.5 | 80.1 | 119.4 | 94.4 | 97.9 | 99.4 | 110.3 | 108.7 | 95.7 | 96.6 | - | - |
| 16 | 96.0 | 0.1 | 86.9 | 101.0 | 80.2 | 112.9 | 94.5 | 98.1 | 99.5 | 111.5 | 106.4 | 96.3 | 96.3 | - | - |
| 17 | 95.6 | -0.4 | 85.9 | 101.7 | 81.1 | 108.6 | 92.9 | 97.9 | 100.0 | 113.3 | 105.9 | 95.5 | 96.1 | - | 101.5 |
| 18 | 95.3 | -0.3 | 85.4 | 100.6 | 84.3 | 108.4 | 90.2 | 97.9 | 99.7 | 115.6 | 104.5 | 95.9 | 96.0 | - | 100.6 |
| 19 | 95.3 | 0.0 | 84.6 | 101.6 | 85.4 | 106.4 | 91.8 | 97.5 | 99.7 | 116.9 | 103.4 | 96.9 | 96.1 | - | 100.6 |
| 20 | 96.7 | 1.4 | 87.3 | 101.0 | 88.9 | 106.0 | 92.0 | 96.8 | 102.0 | 117.7 | 103.9 | 97.3 | 97.5 | - | 100.6 |
| 21 | 95.7 | -1.0 | 89.3 | 100.4 | 86.8 | 102.7 | 91.6 | 95.9 | 96.6 | 118.2 | 100.9 | 96.7 | 96.3 | - | 99.7 |
| 22 | 95.1 | -0.6 | 88.1 | 101.6 | 86.5 | 95.3 | 90.7 | 96.0 | 97.8 | 107.7 | 100.1 | 98.5 | 95.8 | - | 99.0 |
| 23 | 94.8 | -0.4 | 88.1 | 101.0 | 88.2 | 90.4 | 91.0 | 95.9 | 98.9 | 105.3 | 95.2 | 102.0 | 95.4 | - | 97.9 |
| 24 | 94.7 | 0.0 | 88.6 | 100.4 | 89.9 | 91.0 | 90.6 | 95.0 | 99.1 | 105.5 | 94.2 | 101.4 | 95.2 | - | 97.4 |
| 25 | 94.9 | 0.1 | 88.4 | 99.9 | 92.2 | 89.7 | 89.3 | 94.3 | 100.7 | 105.6 | 93.1 | 102.9 | 95.5 | - | 97.1 |
| 26 | 97.6 | 2.9 | 92.1 | 100.6 | 97.9 | 94.1 | 91.0 | 95.0 | 103.1 | 107.1 | 95.8 | 106.7 | 97.9 | - | 99.0 |
| 27 | 98.7 | 1.1 | 95.4 | 100.4 | 96.8 | 95.6 | 94.5 | 95.8 | 101.9 | 107.9 | 97.1 | 107.1 | 98.7 | 98.7 | 99.9 |
| 28 | 98.5 | -0.1 | 97.2 | 100.0 | 93.3 | 94.7 | 96.5 | 96.4 | 98.8 | 107.9 | 98.0 | 107.3 | 98.4 | 99.1 | 100.0 |
| 29 | 99.2 | 0.6 | 98.2 | 99.5 | 95.8 | 97.2 | 96.6 | 97.4 | 99.4 | 108.2 | 98.4 | 107.3 | 99.1 | 99.3 | 99.9 |
| 30 | 99.6 | 0.5 | 98.8 | 99.0 | 99.9 | 94.1 | 95.6 | 98.4 | 100.6 | 107.8 | 99.0 | 107.7 | 99.5 | 99.2 | 99.6 |
| 令和 元 | 100.1 | 0.5 | 98.8 | 99.4 | 101.9 | 96.8 | 98.2 | 99.3 | 100.4 | 106.6 | 100.2 | 106.4 | 100.2 | 99.8 | 100.1 |
| 2 | 100.0 | -0.1 | 100.0 | 100.0 | 100.0 | 100.0 | 100.0 | 100.0 | 100.0 | 100.0 | 100.0 | 100.0 | 100.0 | 100.0 | 100.0 |
| 3 | 99.7 | -0.3 | 100.1 | 100.7 | 101.7 | 101.6 | 102.1 | 100.4 | 94.0 | 102.2 | 100.7 | 101.1 | 99.7 | 99.3 | 99.0 |

鉱工業生産指数の動向〈令和3年12月〉

公表日 令和4年2月28日
高知県統計分析課
088-823-9345(直通)

〈概況〉

－ 生産 対前月比 4.6% 減 －

令和3年12月の高知県鉱工業生産指数(季節調整済指数)は、鉱工業総合で84.8と前月に比べ 4.6% 減となりました。

(平成27年=100)

| 業種 | 季節調整済指数 | | 原指数 | |
|--------------|---------|---------|-------|-----------|
| | 指数 | 対前月比(%) | 指数 | 対前年同月比(%) |
| 鉱工業総合 | 84.8 | △ 4.6 | 84.0 | △ 5.1 |
| 製造工業総合 | 84.9 | △ 4.6 | 83.6 | △ 5.1 |
| 鉄鋼業 | 95.9 | 2.0 | 99.5 | 27.4 |
| 金属製品工業 | 85.3 | △ 9.2 | 90.4 | 21.7 |
| 機械工業 | 64.5 | △ 9.2 | 42.5 | △ 19.0 |
| 電気機械工業 | 87.3 | △ 8.4 | 92.7 | △ 12.0 |
| 窯業・土石製品工業 | 76.0 | △ 13.9 | 87.0 | △ 12.2 |
| 化学工業 | 100.1 | 8.6 | 128.5 | 10.8 |
| パルプ・紙・紙加工品工業 | 87.4 | △ 15.1 | 89.7 | △ 5.3 |
| 繊維工業 | 84.4 | △ 5.0 | 80.2 | △ 26.2 |
| 木材・木製品工業 | 89.7 | △ 3.5 | 95.0 | 26.7 |
| 食料品工業 | 94.9 | △ 2.7 | 101.1 | △ 1.2 |
| その他の工業 | 84.3 | △ 8.5 | 98.0 | △ 14.6 |
| 鉱業 | 86.5 | △ 3.1 | 101.1 | △ 4.0 |

高知県の鉱工業生産指数

| | | 鉱工業総合 | | | | | |
|---------|----------|---------|--------|--------|-------|--------|--------|
| | | 製造工業総合 | | | | | |
| | | | 鉄鋼業 | 金属製品工業 | 機械工業 | 電気機械工業 | |
| ウエイト | | 10000.0 | 9783.0 | 399.4 | 480.6 | 2144.6 | 839.8 |
| 年平均 | 平成 28年 | 100.9 | 101.1 | 97.7 | 95.0 | 106.2 | 104.7 |
| | 29 | 104.2 | 104.4 | 108.0 | 97.1 | 111.7 | 110.4 |
| | 30 | 103.1 | 103.3 | 121.2 | 106.5 | 108.9 | 108.5 |
| | 令和 元 | 99.3 | 99.4 | 110.0 | 107.9 | 107.3 | 100.4 |
| | 2 | 93.0 | 93.1 | 88.5 | 82.9 | 93.0 | 92.0 |
| | 3 | 92.1 | 92.2 | 100.3 | 91.0 | 82.1 | 99.6 |
| 原指数 | 令和2年 12月 | 88.5 | 88.1 | 78.1 | 74.3 | 52.5 | 105.3 |
| | 令和3年 1 | 83.5 | 83.8 | 87.0 | 80.6 | 81.7 | 91.8 |
| | 2 | 84.4 | 85.3 | 93.4 | 83.4 | 72.1 | 101.1 |
| | 3 | 116.7 | 117.1 | 99.0 | 82.8 | 170.6 | 104.0 |
| | 4 | 92.6 | 92.5 | 104.6 | 78.7 | 73.9 | 104.5 |
| | 5 | 93.6 | 93.5 | 94.6 | 81.4 | 89.1 | 93.4 |
| | 6 | 91.0 | 90.7 | 107.5 | 94.6 | 54.6 | 105.2 |
| | 7 | 94.5 | 94.3 | 97.8 | 91.7 | 82.0 | 106.4 |
| | 8 | 91.8 | 91.9 | 99.9 | 109.4 | 94.4 | 92.8 |
| | 9 | 92.1 | 91.8 | 110.7 | 108.5 | 78.8 | 102.7 |
| | 10 | 85.9 | 86.0 | 113.6 | 102.4 | 59.0 | 102.6 |
| | 11 | 95.6 | 95.6 | 96.5 | 88.6 | 86.4 | 97.4 |
| | 12 | 84.0 | 83.6 | 99.5 | 90.4 | 42.5 | 92.7 |
| 対前年同月比 | | △ 5.1 | △ 5.1 | 27.4 | 21.7 | △ 19.0 | △ 12.0 |
| 季節調整済指数 | 令和2年 12月 | 89.4 | 89.4 | 75.3 | 70.1 | 79.7 | 99.2 |
| | 令和3年 1 | 92.2 | 92.5 | 93.2 | 87.4 | 80.8 | 104.9 |
| | 2 | 84.0 | 84.8 | 93.6 | 79.5 | 61.2 | 101.6 |
| | 3 | 109.3 | 109.7 | 92.2 | 76.0 | 182.7 | 97.1 |
| | 4 | 97.3 | 97.2 | 100.5 | 78.7 | 95.8 | 103.1 |
| | 5 | 97.4 | 97.2 | 103.6 | 93.6 | 87.3 | 111.2 |
| | 6 | 90.8 | 90.6 | 104.7 | 92.0 | 64.0 | 105.4 |
| | 7 | 91.7 | 91.3 | 100.6 | 93.7 | 69.8 | 101.6 |
| | 8 | 91.3 | 91.3 | 113.5 | 104.2 | 81.3 | 96.7 |
| | 9 | 90.6 | 90.3 | 106.2 | 109.8 | 68.9 | 94.5 |
| | 10 | 87.5 | 87.6 | 107.7 | 100.9 | 65.0 | 99.2 |
| | 11 | 88.9 | 89.0 | 94.0 | 93.9 | 71.0 | 95.3 |
| | 12 | 84.8 | 84.9 | 95.9 | 85.3 | 64.5 | 87.3 |
| 対前月比 | | △ 4.6 | △ 4.6 | 2.0 | △ 9.2 | △ 9.2 | △ 8.4 |

鉱工業生産指数の推移（季節調整済）
（平成27年＝100）

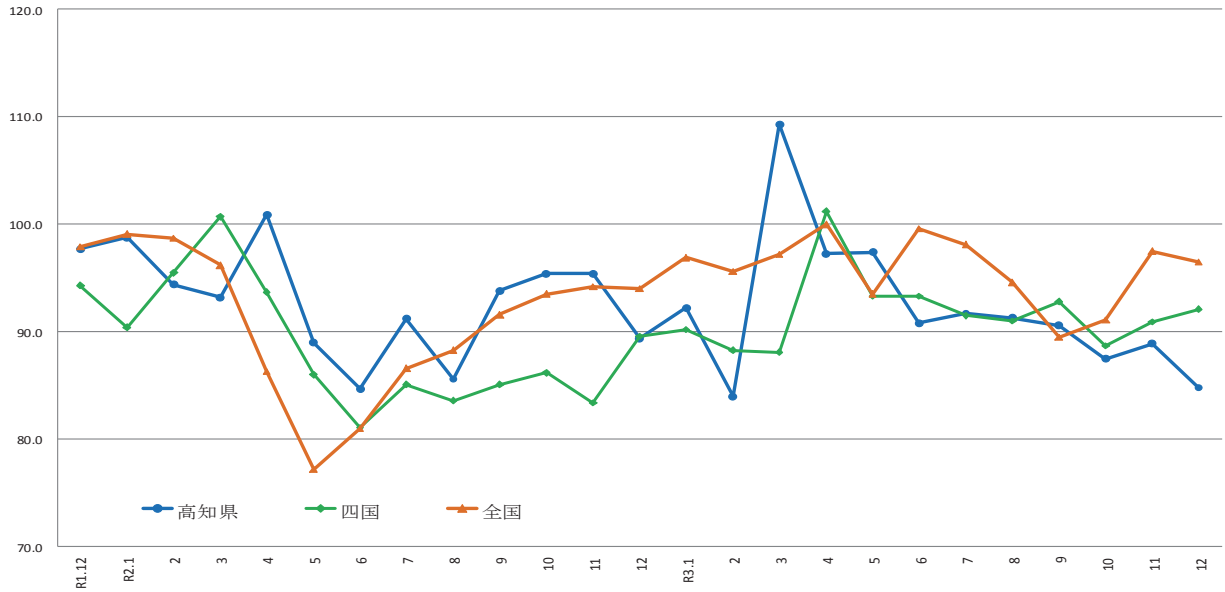

| | R1.12 | R2.1 | 2 | 3 | 4 | 5 | 6 | 7 | 8 | 9 | 10 | 11 | 12 | R3.1 | 2 | 3 | 4 | 5 | 6 | 7 | 8 | 9 | 10 | 11 | 12 |
|-----|-------|------|------|-------|-------|------|------|------|------|------|------|------|------|------|------|-------|-------|------|------|------|------|------|------|------|------|
| 高知県 | 97.7 | 98.8 | 94.4 | 93.2 | 100.9 | 89.0 | 84.7 | 91.2 | 85.6 | 93.8 | 95.4 | 95.4 | 89.4 | 92.2 | 84.0 | 109.3 | 97.3 | 97.4 | 90.8 | 91.7 | 91.3 | 90.6 | 87.5 | 88.9 | 84.8 |
| 四国 | 94.3 | 90.4 | 95.5 | 100.7 | 93.7 | 86.0 | 81.1 | 85.1 | 83.6 | 85.1 | 86.2 | 83.4 | 89.6 | 90.2 | 88.3 | 88.1 | 101.2 | 93.3 | 93.3 | 91.5 | 91.0 | 92.8 | 88.7 | 90.9 | 92.1 |
| 全国 | 97.9 | 99.1 | 98.7 | 96.2 | 86.3 | 77.2 | 81.0 | 86.6 | 88.3 | 91.6 | 93.5 | 94.2 | 94.0 | 96.9 | 95.6 | 97.2 | 100.0 | 93.5 | 99.6 | 98.1 | 94.6 | 89.5 | 91.1 | 97.5 | 96.5 |

出典：四国経済産業局（四国）、経済産業省（全国）
※四国経済産業局（四国）は、最新月の数値のみ速報値となっております。

（平成27年＝100）

| | | | | | | | 鉱業 |
|-----------|-------|--------------|--------|----------|--------|--------|-------|
| 窯業・土石製品工業 | 化学工業 | パルプ・紙・紙加工品工業 | 繊維工業 | 木材・木製品工業 | 食料品工業 | その他の工業 | |
| 1093.1 | 248.2 | 996.2 | 304.2 | 569.7 | 1885.2 | 822.0 | 217.0 |
| 96.8 | 95.5 | 102.3 | 101.2 | 92.5 | 103.4 | 95.3 | 94.5 |
| 96.6 | 91.7 | 105.3 | 100.7 | 100.4 | 104.7 | 98.1 | 95.7 |
| 90.9 | 102.0 | 103.7 | 108.2 | 100.8 | 99.7 | 97.0 | 97.2 |
| 90.4 | 104.6 | 97.5 | 104.3 | 89.6 | 97.9 | 89.4 | 94.1 |
| 87.5 | 96.7 | 93.7 | 105.8 | 78.8 | 100.0 | 97.7 | 89.4 |
| 87.2 | 98.0 | 96.4 | 93.7 | 89.2 | 97.1 | 97.7 | 90.8 |
| 99.1 | 116.0 | 94.7 | 108.7 | 75.0 | 102.3 | 114.8 | 105.3 |
| 76.5 | 106.5 | 89.4 | 90.1 | 75.0 | 84.2 | 80.2 | 69.8 |
| 76.3 | 91.0 | 99.7 | 105.4 | 80.0 | 83.4 | 94.3 | 43.0 |
| 92.1 | 98.5 | 107.1 | 92.7 | 100.0 | 99.0 | 133.0 | 102.1 |
| 63.8 | 96.0 | 103.8 | 103.5 | 95.0 | 109.6 | 109.8 | 96.7 |
| 91.8 | 82.4 | 93.9 | 100.1 | 85.0 | 103.4 | 97.4 | 100.1 |
| 96.0 | 84.0 | 100.3 | 103.5 | 90.0 | 103.3 | 109.4 | 106.5 |
| 76.3 | 87.5 | 101.3 | 100.4 | 90.0 | 104.1 | 110.2 | 99.1 |
| 92.7 | 85.0 | 83.3 | 83.9 | 85.0 | 98.6 | 74.2 | 86.8 |
| 101.3 | 98.8 | 90.9 | 92.9 | 85.0 | 92.0 | 85.8 | 105.1 |
| 86.9 | 107.3 | 93.5 | 84.3 | 90.0 | 91.1 | 86.1 | 81.4 |
| 105.3 | 110.5 | 104.4 | 87.9 | 100.0 | 95.2 | 93.6 | 98.0 |
| 87.0 | 128.5 | 89.7 | 80.2 | 95.0 | 101.1 | 98.0 | 101.1 |
| △ 12.2 | 10.8 | △ 5.3 | △ 26.2 | 26.7 | △ 1.2 | △ 14.6 | △ 4.0 |
| 86.6 | 90.3 | 92.3 | 114.4 | 70.8 | 96.1 | 98.8 | 90.1 |
| 87.9 | 93.9 | 96.8 | 98.5 | 77.7 | 98.9 | 102.3 | 77.6 |
| 72.0 | 91.3 | 96.8 | 114.6 | 85.0 | 95.3 | 102.8 | 45.6 |
| 85.0 | 76.4 | 100.8 | 87.6 | 88.6 | 97.2 | 104.3 | 91.4 |
| 82.2 | 103.1 | 95.1 | 98.2 | 93.1 | 101.5 | 100.1 | 98.4 |
| 95.8 | 86.3 | 95.4 | 107.8 | 89.8 | 101.1 | 105.3 | 108.6 |
| 88.7 | 92.9 | 95.4 | 94.4 | 89.6 | 102.5 | 102.5 | 102.1 |
| 89.1 | 121.4 | 99.6 | 92.5 | 95.0 | 96.9 | 105.2 | 107.4 |
| 94.4 | 131.6 | 94.8 | 84.6 | 95.0 | 95.6 | 88.3 | 92.5 |
| 96.8 | 119.8 | 97.1 | 93.5 | 90.3 | 95.7 | 98.4 | 105.6 |
| 89.7 | 101.6 | 95.4 | 84.0 | 85.6 | 90.2 | 88.7 | 82.8 |
| 88.3 | 92.2 | 102.9 | 88.8 | 93.0 | 97.5 | 92.1 | 89.3 |
| 76.0 | 100.1 | 87.4 | 84.4 | 89.7 | 94.9 | 84.3 | 86.5 |
| △ 13.9 | 8.6 | △ 15.1 | △ 5.0 | △ 3.5 | △ 2.7 | △ 8.5 | △ 3.1 |

製造鉱工業総合及び3分類平均の推移(季節調整済)

(平成27年=100)

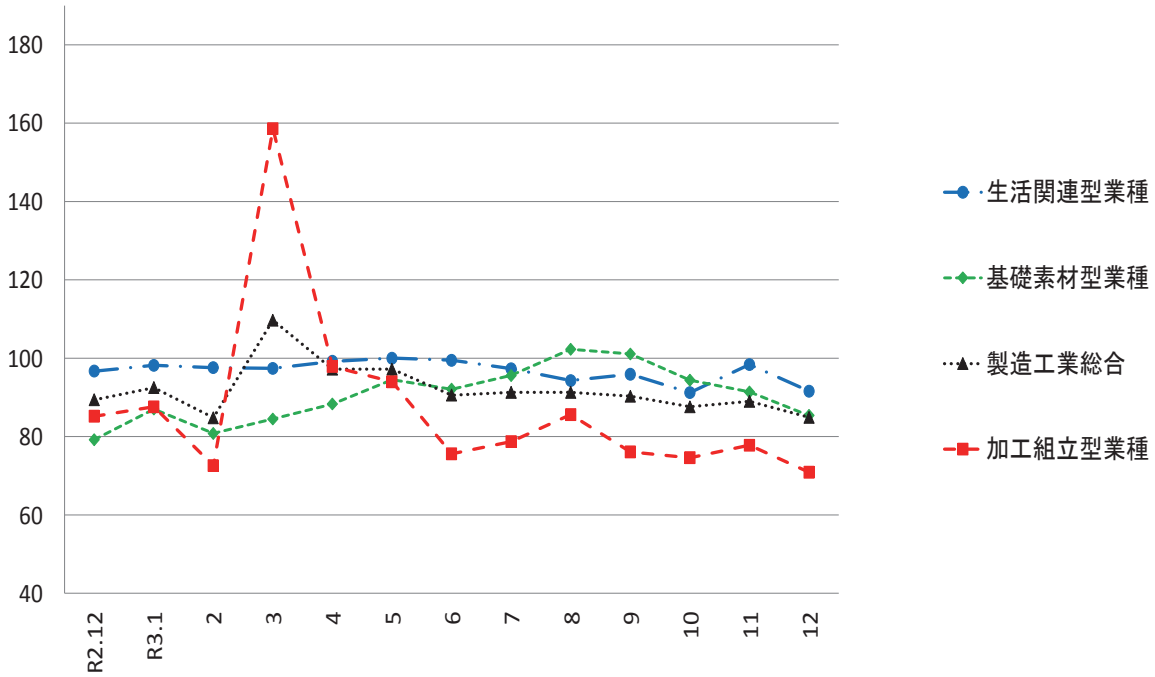

加工組立型業種の推移(季節調整済)

(平成27年=100)

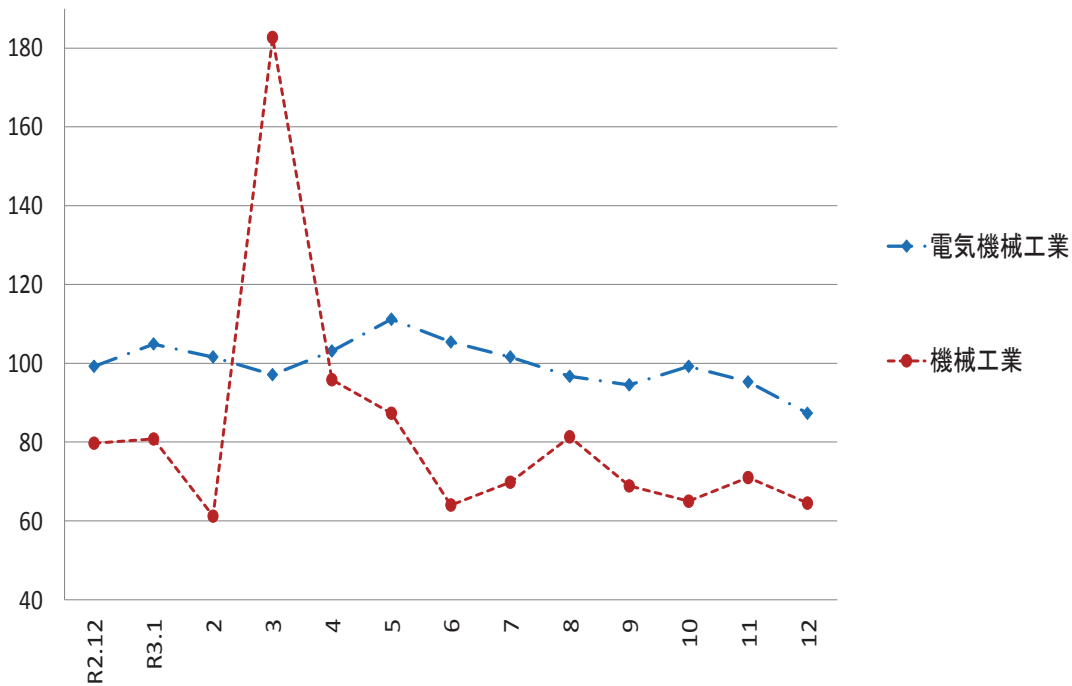

基礎素材型業種の推移(季節調整済)

(平成27年=100)

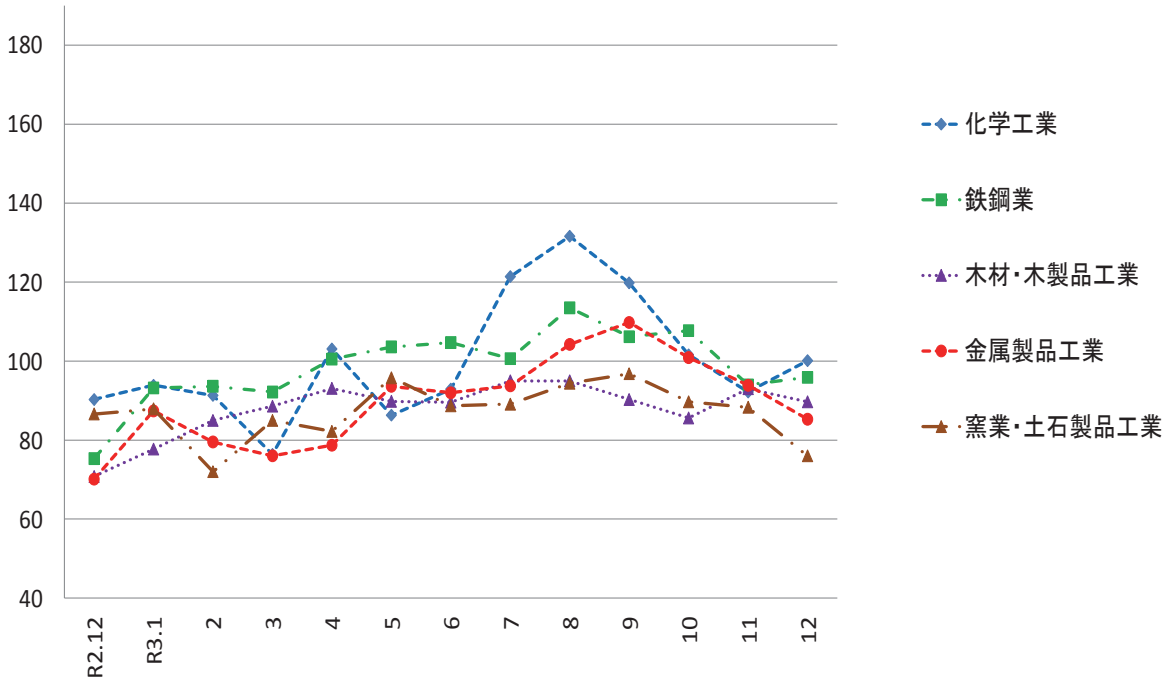

生活関連型業種の推移(季節調整済)

(平成27年=100)

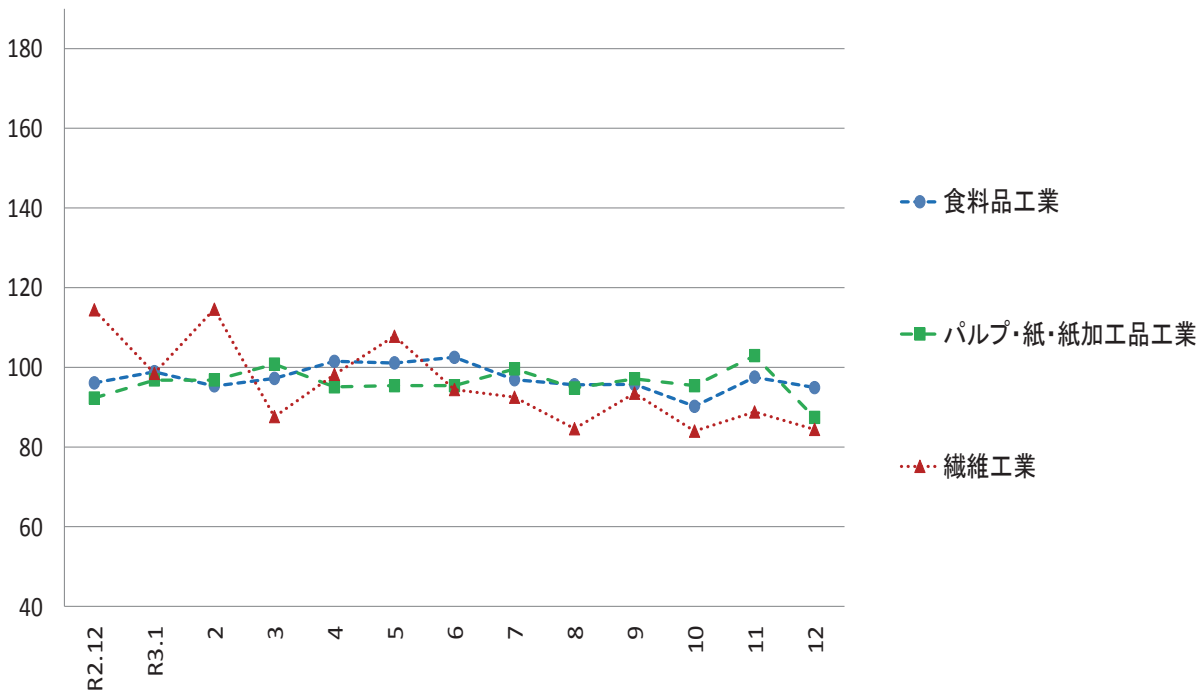

毎月勤労統計調査地方調査 <令和3年12月分(速報)>

公表日 令和4年2月28日
高知県統計分析課
823-9783

《事業所規模 5人以上》

1. 賃金の動き(1表参照)

| | | 対前月比(差) | 対前年同月比(差) |
|------------|-----------|-----------|------------|
| 現金給与総額 | 437,456 円 | 84.5 % | △ 5.3 % |
| きまって支給する給与 | 221,585 円 | 0.1 % | △ 4.4 % |
| 特別に支払われた給与 | 215,871 円 | 200,260 円 | △ 14,238 円 |

2. 労働時間の動き(2表参照)

| 出勤日数 | 18.7 日 | △ 0.2 日 | 0.1 日 |
|---------|----------|---------|----------|
| 総実労働時間 | 136.9 時間 | △ 0.6 % | △ 2.3 % |
| 所定外労働時間 | 7.1 時間 | 1.4 % | △ 14.5 % |

3. 雇用の動き(3表参照)

| 常用労働者数 | 226,799 人 | △ 0.6 % | 0.0 % |
|----------|-----------|---------|---------|
| パート労働者比率 | 30.5 % | 0.5 pt | 2.8 pt |
| 労働異動率 | | | |
| 入職率 | 1.38 % | | 0.25 pt |
| 離職率 | 2.00 % | | 0.51 pt |

利用上の注意

- 平成29年1月分から、指数は、平成27年平均を100とする平成27年基準となりました。これに伴い、平成29年1月分以降と比較できるように、平成28年12月分までの指数を平成27年平均が100となるように改定しました。平成28年12月分までの増減率は、平成22年基準指数で計算したものです。したがって、改定後の指数で計算した場合と必ずしも一致しません。
- 「-」は該当データの無いものを示し、「x」は標本数が寡少につき秘匿のため公表できないもの。「0」は集計単位未満のデータ量を示します。
- 「鉱業、採石業、砂利採取業」については、調査事業所数が少ないので公表しませんが、調査産業計には含まれます。
- 対前年同月増減率は指数により作成しています。実数で計算した場合に必ずしも一致しません。
- 平成29年1月分から日本標準産業分類(平成25年10月改定)に基づき表章しています。平成21年以前の結果との接続については、厚生労働省のWebページ(<https://www.mhlw.go.jp/toukei/list/dl/maikin-hyosyo.pdf>)を参照ください。
- 常用労働者とは、
 - ① 期間を定めずに雇われている者
 - ② 1か月以上の期間を定めて雇われている者のいずれかに該当する者をいいます。
- パートタイム労働者とは、常用労働者のうち、
 - ① 1日の所定労働時間が一般の労働者より短い者
 - ② 1日の所定労働時間が一般の労働者と同じで1週の所定労働日数が一般の労働者より短い者のいずれかに該当する労働者のことです。また、一般労働者とは、常用労働者のうち、パートタイム労働者でない労働者です。
- 入職(離職)率とは、前月末労働者数に対する月間の入職(離職)者の割合(%)です。なお、入職(離職)者には、同一企業内での事業所間の異動者を含みます。
- 調査対象事業所のうち第一種事業所(事業所規模30人以上)の抽出方法は、従来の2~3年に一度行う総入れ替え方式から、毎年1月分調査時に行う部分入れ替え方式に平成30年から変更となりました。賃金、労働時間指数とその増減率は、総入れ替え方式のときに行っていた過去に遡った改定は実施しません。
- 速報値は、速報値の集計後に新たに提出された調査票を加え再集計したものです。そのため、速報値は確報値で改訂される場合があります。

<給与の構成について>

| | | | |
|---------|-------------|---------|-------------|
| ①現金給与総額 | ②きまって支給する給与 | | ⑤特別に支払われた給与 |
| | ③所定内給与 | ④超過労働給与 | |
| ①=②+⑤ | ②=③+④ | ③ | ④ |

*①現金給与総額は、社会保険料や所得税等を控除する前の総支給額です。

*③所定内給与とは、基本給、業績手当、職務手当等のことです。

*④超過労働給与とは、残業手当や深夜勤務手当等のことです。

*⑤特別に支払われた給与とは、賞与(いわゆるボーナス)、ベースアップの差額追給等のことです。

《 事業所規模 5人以上 》

(1表) 月間現金給与額

(単位:円、%)

| 産 業 | 現金給与総額 | | きまって支給する給与 | | | 所定内給与 | | | 特別に支払われた給与 | | | |
|-------------------|------------|--------------|------------|--------------|------------|------------|--------------|------------|--------------|------------|----------------|-----------|
| | 対前月 増減率 | 対前年同月 増減率 | 対前月 増減率 | 対前年同月 増減率 | 対前月 増減率 | 対前月 増減率 | 対前年同月 増減率 | 対前月 増減率 | 対前年同月 増減率 | 対前月 増減差 | 対前年同月 増 減 差 | |
| 全国(調査産業計・確報値) | 545,609 | 93.0 | △ 0.4 | 264,739 | 0.1 | 0.4 | 245,647 | △ 0.1 | 0.1 | 280,870 | 262,575 | △ 3,182 |
| 高知県(調査産業計) | 437,456 | 84.5 | △ 5.3 | 221,585 | 0.1 | △ 4.4 | 210,026 | 0.3 | △ 4.0 | 215,871 | 200,260 | △ 14,238 |
| 建設業 | 686,492 | 99.4 | 32.7 | 329,365 | △ 0.6 | 7.9 | 313,373 | 1.2 | 10.1 | 357,127 | 344,203 | 144,737 |
| 製造業 | 471,656 | 72.6 | 10.7 | 245,055 | 1.4 | 6.7 | 226,077 | 1.3 | 7.1 | 226,601 | 195,071 | 29,969 |
| 電気・ガス・熱供給・水道業 | 965,005 | 187.4 | △ 2.0 | 344,364 | 2.6 | 2.3 | 331,772 | 3.5 | 3.4 | 620,641 | 620,496 | △ 27,185 |
| 情報通信業 | 562,048 | 96.1 | △ 1.6 | 294,445 | 2.7 | 3.9 | 278,258 | 2.3 | 4.6 | 267,603 | 267,603 | △ 20,612 |
| 運輸業, 郵便業 | 335,595 | 51.0 | △ 16.5 | 214,267 | △ 3.6 | △ 4.9 | 184,569 | △ 0.1 | 2.5 | 121,328 | 121,328 | △ 54,977 |
| 卸売業, 小売業 | 302,138 | 63.2 | △ 18.7 | 182,018 | △ 0.4 | △ 7.3 | 176,155 | △ 0.4 | △ 6.6 | 120,120 | 117,727 | △ 55,367 |
| 金融業, 保険業 | 574,628 | 80.8 | △ 12.9 | 263,578 | △ 1.9 | △ 2.7 | 252,598 | △ 2.4 | △ 4.1 | 311,050 | 261,875 | △ 78,534 |
| 不動産業, 物品賃貸業 | 379,688 | 75.2 | △ 30.2 | 197,430 | △ 0.6 | △ 19.3 | 184,470 | 1.0 | △ 20.2 | 182,258 | 164,099 | △ 117,331 |
| 学術研究, 専門・技術サービス業 | 528,204 | 49.9 | △ 12.6 | 261,352 | △ 2.8 | △ 14.1 | 248,650 | △ 1.8 | △ 12.2 | 266,852 | 183,455 | △ 33,407 |
| 宿泊業, 飲食サービス業 | 133,050 | 23.6 | 15.1 | 108,458 | 0.8 | 1.4 | 99,290 | △ 0.3 | △ 1.2 | 24,592 | 24,573 | 15,899 |
| 生活関連サービス業, 娯楽業 | 210,385 | 16.0 | △ 34.6 | 174,465 | △ 3.8 | △ 16.9 | 166,266 | △ 2.9 | △ 18.7 | 35,920 | 35,920 | △ 75,932 |
| 教育, 学習支援業 | 805,365 | 121.8 | △ 8.8 | 300,008 | △ 0.1 | △ 11.0 | 297,724 | △ 0.3 | △ 10.9 | 505,357 | 442,621 | △ 40,322 |
| 医療, 福祉 | 535,949 | 105.5 | △ 6.9 | 251,860 | 1.9 | △ 5.9 | 238,960 | 1.8 | △ 5.7 | 284,089 | 270,366 | △ 23,553 |
| 複合サービス業 | 695,884 | 114.3 | △ 0.3 | 286,379 | 1.8 | △ 0.1 | 274,474 | 1.1 | 2.5 | 409,505 | 366,092 | △ 1,583 |
| サービス業(他に分類されないもの) | 324,983 | 75.6 | 19.3 | 170,104 | △ 2.1 | 1.2 | 162,829 | △ 1.0 | 1.0 | 154,879 | 143,610 | 50,844 |

注) ① 特別に支払われた給与については指数を作成していないため、実数による増減差です。 令和3年12月
 ② 「現金給与総額」=「きまって支給する給与」+「特別に支払われた給与」・「きまって支給する給与」=「所定内給与」+「超過労働給与」
 ③ 「-」は該当データの無いものを示し、「x」は標本数が寡少につき秘匿のため公表できないもの。「0」は集計単位未満のデータ量を示す。

《 事業所規模 5人以上 》

(2表) 月間実労働時間数および出勤日数

(単位:時間、日、%)

| 産 業 | 総実労働時間 | | | 所定内労働時間 | | | 所定外労働時間 | | | 出勤日数 | | |
|-------------------|------------|--------------|--------------|------------|--------------|------------|------------|--------------|------------|--------------|------------|--------------|
| | 対前月 増減率 | 対前年同月 増減率 | 対前年同月 増減率 | 対前月 増減率 | 対前年同月 増減率 | 対前月 増減率 | 対前月 増減率 | 対前年同月 増減率 | 対前月 増減率 | 対前年同月 増減率 | 対前月 増減差 | 対前年同月 増減差 |
| 全国(調査産業計・確報値) | 138.3 | △ 0.8 | 1.1 | 128.0 | △ 0.9 | 0.7 | 10.3 | 1.0 | 5.1 | 18.0 | △ 0.1 | 0.1 |
| 高知県(調査産業計) | 136.9 | △ 0.6 | △ 2.3 | 129.8 | △ 0.7 | △ 1.5 | 7.1 | 1.4 | △ 14.5 | 18.7 | △ 0.2 | 0.1 |
| 建設業 | 162.4 | △ 5.3 | △ 2.1 | 152.7 | △ 3.7 | △ 1.0 | 9.7 | △ 24.8 | △ 17.1 | 20.9 | △ 0.9 | 0.6 |
| 製造業 | 159.9 | △ 0.2 | 0.5 | 148.3 | △ 0.5 | 2.0 | 11.6 | 4.5 | △ 15.3 | 20.0 | △ 0.3 | 0.4 |
| 電気・ガス・熱供給・水道業 | 140.4 | △ 1.1 | 1.8 | 135.3 | △ 1.0 | 2.8 | 5.1 | △ 3.8 | △ 19.0 | 18.2 | 0.0 | 0.8 |
| 情報通信業 | 159.9 | △ 1.7 | 0.7 | 150.3 | △ 1.8 | 2.6 | 9.6 | 0.0 | △ 22.6 | 19.8 | 0.0 | 0.8 |
| 運輸業, 郵便業 | 157.7 | 0.9 | △ 12.4 | 141.3 | 0.7 | △ 3.0 | 16.4 | 2.5 | △ 51.9 | 20.6 | 0.6 | 1.9 |
| 卸売業, 小売業 | 130.2 | 1.2 | △ 1.5 | 125.7 | 0.8 | 0.0 | 4.5 | 12.5 | △ 29.6 | 19.0 | 0.0 | 0.2 |
| 金融業, 保険業 | 140.8 | △ 2.1 | 0.5 | 133.7 | △ 2.7 | △ 0.6 | 7.1 | 10.9 | 31.4 | 18.5 | △ 0.3 | 0.0 |
| 不動産業, 物品賃貸業 | 138.0 | 2.9 | △ 6.8 | 130.9 | 4.2 | △ 6.7 | 7.1 | △ 16.5 | △ 9.0 | 19.1 | 0.4 | △ 0.6 |
| 学術研究, 専門・技術サービス業 | 136.3 | △ 3.1 | △ 10.2 | 128.4 | △ 1.7 | △ 7.6 | 7.9 | △ 21.0 | △ 38.7 | 18.2 | △ 0.3 | △ 0.5 |
| 宿泊業, 飲食サービス業 | 97.6 | 1.3 | 2.3 | 91.2 | △ 0.9 | 0.0 | 6.4 | 48.8 | 48.9 | 15.9 | △ 0.2 | △ 0.2 |
| 生活関連サービス業, 娯楽業 | 130.9 | △ 7.8 | △ 2.0 | 124.3 | △ 8.1 | △ 5.2 | 6.6 | △ 1.5 | 163.8 | 17.6 | △ 2.0 | △ 1.2 |
| 教育, 学習支援業 | 139.2 | △ 5.8 | 0.3 | 126.8 | △ 5.6 | △ 4.2 | 12.4 | △ 8.1 | 93.8 | 17.4 | △ 1.0 | △ 0.4 |
| 医療, 福祉 | 143.0 | 1.1 | △ 2.0 | 138.8 | 0.9 | △ 1.3 | 4.2 | 5.0 | △ 22.2 | 19.0 | 0.1 | 0.0 |
| 複合サービス業 | 163.5 | 10.2 | △ 1.3 | 154.8 | 8.9 | 1.5 | 8.7 | 38.1 | △ 33.6 | 20.7 | 1.7 | 0.3 |
| サービス業(他に分類されないもの) | 119.1 | △ 2.5 | △ 6.7 | 114.0 | △ 0.5 | △ 6.5 | 5.1 | △ 32.9 | △ 10.5 | 18.7 | 0.4 | 0.8 |

注) ① 出勤日数については指数を作成していないので、実数による増減差です。 令和3年12月
 ② 「-」は該当データの無いものを示し、「x」は標本数が寡少につき秘匿のため公表できないもの。「0」は集計単位未満のデータ量を示す。

(図1) 賃金・労働時間・常用雇用指数(平成27年平均=100)の変化(事業所規模5人以上)

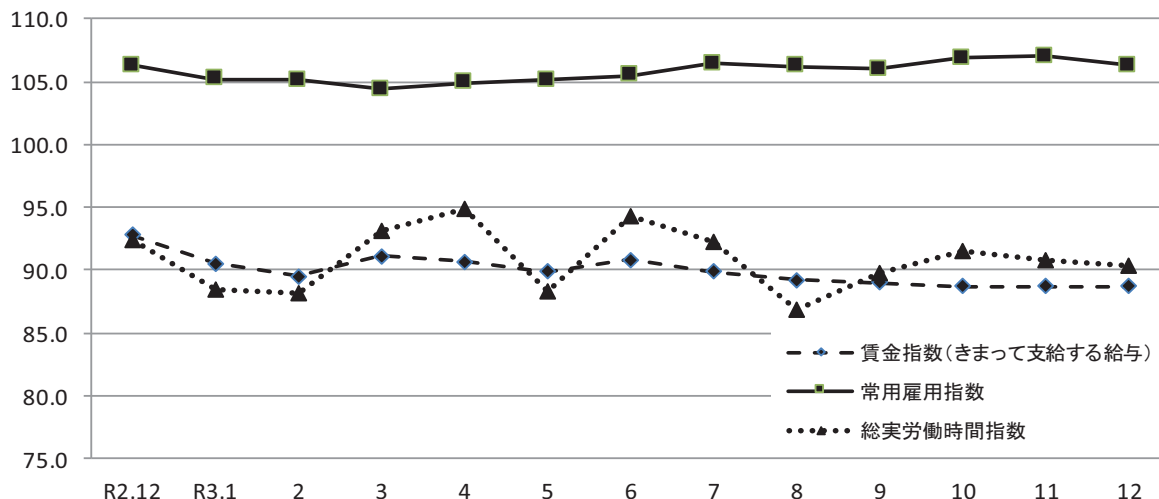

《 事業所規模 5人以上 》

(3表) 常用労働者数および労働異動率

(単位:人、%、ポイント)

| 産 業 | 本調査期間末常用労働者数 | | | 労働異動率 | | | | |
|-------------------|--------------|----------------|-----------------|-------|----------------|-------|----------------|-------|
| | 対前月 増減率 | 対前年同月 増 減 率 | パートタイム 労働者比率 | 入職率 | 対前年同月 増 減 差 | 離職率 | 対前年同月 増 減 差 | |
| 全国(調査産業計・確報値) | 52,276,312 | 0.1 | 1.2 | 31.9 | 1.46 | 0.04 | 1.43 | 0.05 |
| 高知県(調査産業計) | 226,799 | △0.6 | 0.0 | 30.5 | 1.38 | 0.25 | 2.00 | 0.51 |
| 建設業 | 14,549 | △1.3 | △3.7 | 3.7 | 0.20 | △0.30 | 1.48 | △1.59 |
| 製造業 | 20,180 | △0.4 | △3.4 | 15.2 | 1.41 | 0.93 | 1.76 | 1.27 |
| 電気・ガス・熱供給・水道業 | 824 | 0.5 | △34.8 | 11.9 | 0.49 | 0.33 | 0.00 | 0.00 |
| 情報通信業 | 2,681 | △1.7 | 0.0 | 8.0 | 0.22 | △0.76 | 1.87 | 1.87 |
| 運輸業,郵便業 | 10,840 | △0.6 | 4.6 | 21.4 | 0.38 | 0.05 | 0.98 | 0.55 |
| 卸売業,小売業 | 44,300 | △0.9 | 0.4 | 45.1 | 0.65 | △1.24 | 1.55 | 0.37 |
| 金融業,保険業 | 5,187 | 1.2 | △1.0 | 5.8 | 1.46 | 0.75 | 0.23 | 0.00 |
| 不動産業,物品賃貸業 | 1,938 | △0.4 | 1.0 | 47.0 | 0.21 | △3.06 | 0.62 | △3.22 |
| 学術研究,専門・技術サービス業 | 3,499 | △1.5 | 0.0 | 18.4 | 1.15 | 0.35 | 2.65 | 1.85 |
| 宿泊業,飲食サービス業 | 29,074 | 2.1 | 12.2 | 65.4 | 5.87 | 2.82 | 3.79 | △1.12 |
| 生活関連サービス業,娯楽業 | 7,134 | △3.9 | △2.9 | 37.4 | 1.01 | 0.64 | 4.94 | 4.69 |
| 教育,学習支援業 | 15,151 | △3.7 | △1.5 | 24.7 | 0.76 | 0.67 | 4.43 | 3.64 |
| 医療,福祉 | 58,556 | △0.4 | 1.7 | 19.5 | 0.59 | △0.18 | 1.02 | 0.06 |
| 複合サービス業 | 3,564 | 0.5 | △5.1 | 8.1 | 0.76 | 0.71 | 0.28 | 0.17 |
| サービス業(他に分類されないもの) | 9,133 | △1.5 | △18.9 | 43.3 | 1.51 | 0.79 | 3.03 | 1.89 |

注) ① 労働異動率については指数を作成していないので、実数による増減差です。 令和3年12月
 ② 「-」は該当データのないものを示し、「x」は標本数が寡少につき秘匿のため公表できないもの。「0」は集計単位未満のデータ量を示す。

《 事業所規模 5人以上 》

(4表) 産業別・就業形態別常用労働者数、月間給与額、労働時間数等

(単位:人、円、日、時間)

| 就業形態 | 産 業 | 本調査期間末 労働者数 | 現金給与 総 額 | きまって 支給する 給 与 | | | 特別に 支払われた 給 与 | 出 勤 日 数 | 総 実 労働 時間 | 所 定 内 労働 時間 | 所 定 外 労働 時間 |
|---------------|--------------|----------------|-------------|---------------------|-------------|--------|---------------------|------------|--------------|----------------|----------------|
| | | | | 所定内 給 与 | 超過労働 給 与 | | | | | | |
| 一般労働者 | 調 査 産 業 計 | 157,596 | 582,869 | 279,364 | 263,784 | 15,580 | 303,505 | 20.4 | 161.7 | 152.3 | 9.4 |
| | 製 造 業 | 17,121 | 529,951 | 268,834 | 247,374 | 21,460 | 261,117 | 20.5 | 168.9 | 156.0 | 12.9 |
| | 卸 売 業, 小 売 業 | 24,304 | 469,090 | 257,802 | 248,064 | 9,738 | 211,288 | 20.7 | 164.0 | 156.7 | 7.3 |
| | 医 療, 福 祉 | 47,110 | 633,299 | 284,647 | 268,918 | 15,729 | 348,652 | 20.1 | 158.9 | 153.9 | 5.0 |
| パートタイム 労働者 | 調 査 産 業 計 | 69,203 | 103,330 | 88,822 | 86,501 | 2,321 | 14,508 | 15.0 | 79.9 | 78.2 | 1.7 |
| | 製 造 業 | 3,059 | 147,767 | 112,938 | 107,747 | 5,191 | 34,829 | 17.0 | 109.9 | 105.3 | 4.6 |
| | 卸 売 業, 小 売 業 | 19,996 | 98,507 | 89,584 | 88,446 | 1,138 | 8,923 | 16.9 | 88.9 | 87.9 | 1.0 |
| | 医 療, 福 祉 | 11,446 | 136,356 | 117,278 | 115,987 | 1,291 | 19,078 | 14.5 | 77.5 | 76.8 | 0.7 |

令和3年12月

統計表:事業所規模 5人以上

賃金指数(現金給与総額)

(H27年平均=100)

| 区分 | 調査産業計 | | 建設業 | | 製造業 | | 電気・ガス・熱供給・水道業 | | 情報通信業 | | 運輸業,郵便業 | | 卸売業,小売業 | | 金融業,保険業 | |
|---------|-------|-------|-------|-------|-------|-------|---------------|-------|-------|-------|---------|-------|---------|-------|---------|-------|
| | 名目 | 実質 | 名目 | 実質 | 名目 | 実質 | 名目 | 実質 | 名目 | 実質 | 名目 | 実質 | 名目 | 実質 | 名目 | 実質 |
| 平成26年平均 | 95.7 | 97.0 | 105.6 | 107.0 | 99.7 | 101.0 | 93.2 | 94.4 | 86.9 | 88.0 | 96.4 | 97.7 | 83.7 | 84.8 | 89.8 | 91.0 |
| 27 | 100.0 | 100.0 | 100.0 | 100.0 | 100.0 | 100.0 | 100.0 | 100.0 | 100.0 | 100.0 | 100.0 | 100.0 | 100.0 | 100.0 | 100.0 | 100.0 |
| 28 | 98.1 | 98.2 | 116.8 | 116.9 | 103.8 | 103.9 | x | x | 103.6 | 103.7 | 102.3 | 102.4 | 84.9 | 85.0 | 95.8 | 95.9 |
| 29 | 100.4 | 99.6 | 149.9 | 148.7 | 104.1 | 103.3 | x | x | 98.2 | 97.4 | 103.6 | 102.8 | 91.7 | 91.0 | 89.9 | 89.2 |
| 30 | 89.5 | 88.3 | 98.2 | 96.8 | 107.8 | 106.3 | 108.3 | 106.8 | 80.8 | 79.7 | 96.4 | 95.1 | 84.4 | 83.2 | 91.0 | 89.7 |
| 令和元年 | 90.8 | 88.9 | 105.8 | 103.6 | 100.0 | 97.9 | 90.7 | 88.8 | 71.2 | 69.7 | 99.0 | 97.0 | 81.4 | 79.7 | 85.7 | 83.9 |
| 2 | 89.9 | 88.2 | 108.1 | 106.1 | 102.5 | 100.6 | 87.7 | 86.1 | 70.8 | 69.5 | 95.4 | 93.6 | 84.0 | 82.4 | 77.3 | 75.9 |
| 令和2年12月 | 153.9 | 151.6 | 166.1 | 163.6 | 166.5 | 164.0 | 189.5 | 186.7 | 115.4 | 113.7 | 145.7 | 143.5 | 139.6 | 137.5 | 152.9 | 150.6 |
| 令和3年1月 | 76.3 | 74.7 | 104.5 | 102.4 | 93.4 | 91.5 | 62.7 | 61.4 | 86.1 | 84.3 | 78.1 | 76.5 | 69.7 | 68.3 | 66.8 | 65.4 |
| 2月 | 74.8 | 73.4 | 103.0 | 101.1 | 94.7 | 92.9 | 62.8 | 61.6 | 57.4 | 56.3 | 77.5 | 76.1 | 69.5 | 68.2 | 66.1 | 64.9 |
| 3月 | 78.9 | 77.4 | 114.8 | 112.5 | 92.6 | 90.8 | 63.3 | 62.1 | 57.3 | 56.2 | 90.1 | 88.3 | 71.7 | 70.3 | 69.4 | 68.0 |
| 4月 | 76.6 | 75.8 | 103.2 | 102.1 | 96.1 | 95.1 | 66.1 | 65.4 | 84.1 | 83.2 | 84.7 | 83.8 | 72.2 | 71.4 | 64.9 | 64.2 |
| 5月 | 79.9 | 78.8 | 102.9 | 101.5 | 98.4 | 97.0 | 63.7 | 62.8 | 59.0 | 58.2 | 83.0 | 81.9 | 68.2 | 67.3 | 90.2 | 89.0 |
| 6月 | 129.7 | 130.9 | 219.8 | 221.8 | 131.1 | 132.3 | 171.8 | 173.4 | 91.5 | 92.3 | 93.6 | 94.5 | 91.5 | 92.3 | 140.2 | 141.5 |
| 7月 | 90.5 | 88.9 | 144.7 | 142.1 | 133.7 | 131.3 | 82.5 | 81.0 | 85.7 | 84.2 | 121.4 | 119.3 | 78.4 | 77.0 | 62.8 | 61.7 |
| 8月 | 75.4 | 73.8 | 110.3 | 107.9 | 99.5 | 97.4 | 66.4 | 65.0 | 57.5 | 56.3 | 79.8 | 78.1 | 69.3 | 67.8 | 62.4 | 61.1 |
| 9月 | 74.3 | 72.5 | 107.3 | 104.7 | 95.3 | 93.0 | 72.9 | 71.1 | 58.7 | 57.3 | 82.4 | 80.4 | 66.5 | 64.9 | 63.3 | 61.8 |
| 10月 | 75.7 | 73.8 | 104.1 | 101.5 | 94.5 | 92.1 | 68.6 | 66.9 | 81.2 | 79.1 | 80.5 | 78.5 | 72.9 | 71.1 | 62.1 | 60.5 |
| 11月 | 79.0 | 77.0 | 110.5 | 107.7 | 106.7 | 104.0 | 64.6 | 63.0 | 57.9 | 56.4 | 80.6 | 78.6 | 69.5 | 67.7 | 73.6 | 71.7 |
| 12月 | 145.8 | 142.1 | 220.4 | 214.8 | 184.3 | 179.6 | 185.7 | 181.0 | 113.5 | 110.6 | 121.7 | 118.6 | 113.5 | 110.6 | 133.1 | 129.7 |

| 区分 | 不動産業,物品賃貸業 | | 学術研究,専門・技術サービス業 | | 宿泊業,飲食サービス業 | | 生活関連サービス業,娯楽業 | | 教育,学習支援業 | | 医療,福祉 | | 複合サービス業 | | サービス業(他に分類されないもの) | |
|---------|------------|-------|-----------------|-------|-------------|-------|---------------|-------|----------|-------|-------|-------|---------|-------|-------------------|-------|
| | 名目 | 実質 | 名目 | 実質 | 名目 | 実質 | 名目 | 実質 | 名目 | 実質 | 名目 | 実質 | 名目 | 実質 | 名目 | 実質 |
| 平成26年平均 | 165.2 | 167.4 | 105.4 | 106.8 | 106.4 | 107.8 | 87.9 | 89.1 | 96.8 | 98.1 | 96.6 | 97.9 | 117.4 | 118.9 | 92.5 | 93.7 |
| 27 | 100.0 | 100.0 | 100.0 | 100.0 | 100.0 | 100.0 | 100.0 | 100.0 | 100.0 | 100.0 | 100.0 | 100.0 | 100.0 | 100.0 | 100.0 | 100.0 |
| 28 | 167.4 | 167.6 | 91.4 | 91.5 | 100.8 | 100.9 | 97.7 | 97.8 | 92.4 | 92.5 | 102.5 | 102.6 | 101.7 | 101.8 | 100.0 | 100.1 |
| 29 | 135.1 | 134.0 | 92.0 | 91.3 | 100.6 | 99.8 | 91.9 | 91.2 | 97.5 | 96.7 | 99.1 | 98.3 | 117.0 | 116.1 | 97.4 | 96.6 |
| 30 | 103.8 | 102.4 | 74.5 | 73.5 | 95.8 | 94.5 | 113.2 | 111.6 | 103.7 | 102.3 | 83.3 | 82.1 | 110.3 | 108.8 | 109.3 | 107.8 |
| 令和元年 | 137.2 | 134.4 | 76.0 | 74.4 | 85.6 | 83.8 | 99.2 | 97.2 | 124.3 | 121.7 | 89.8 | 88.0 | 111.4 | 109.1 | 100.1 | 98.0 |
| 2 | 137.1 | 134.5 | 88.4 | 86.8 | 91.6 | 89.9 | 102.8 | 100.9 | 107.9 | 105.9 | 89.4 | 87.7 | 111.7 | 109.6 | 87.6 | 86.0 |
| 令和2年12月 | 265.5 | 261.6 | 137.9 | 135.9 | 101.7 | 100.2 | 160.8 | 158.4 | 223.1 | 219.8 | 162.0 | 159.6 | 222.2 | 218.9 | 125.2 | 123.3 |
| 令和3年1月 | 115.3 | 112.9 | 79.1 | 77.5 | 96.1 | 94.1 | 103.1 | 101.0 | 83.5 | 81.8 | 71.3 | 69.8 | 93.0 | 91.1 | 80.3 | 78.6 |
| 2月 | 98.0 | 96.2 | 81.9 | 80.4 | 96.5 | 94.7 | 103.5 | 101.6 | 78.3 | 76.8 | 70.1 | 68.8 | 92.3 | 90.6 | 82.5 | 81.0 |
| 3月 | 98.8 | 96.9 | 83.6 | 82.0 | 94.6 | 92.7 | 104.2 | 102.2 | 83.8 | 82.2 | 76.0 | 74.5 | 94.1 | 92.3 | 86.0 | 84.3 |
| 4月 | 100.5 | 99.4 | 80.0 | 79.1 | 94.5 | 93.5 | 97.1 | 96.0 | 83.7 | 82.8 | 71.7 | 70.9 | 91.0 | 90.0 | 77.4 | 76.6 |
| 5月 | 94.0 | 92.7 | 103.2 | 101.8 | 95.3 | 94.0 | 105.3 | 103.8 | 81.9 | 80.8 | 81.2 | 80.1 | 110.3 | 108.8 | 77.7 | 76.6 |
| 6月 | 151.9 | 153.3 | 169.8 | 171.3 | 98.8 | 99.7 | 137.3 | 138.5 | 216.9 | 218.9 | 124.8 | 125.9 | 201.9 | 203.7 | 140.1 | 141.4 |
| 7月 | 105.7 | 103.8 | 84.3 | 82.8 | 97.4 | 95.7 | 146.1 | 143.5 | 85.0 | 83.5 | 79.7 | 78.3 | 91.9 | 90.3 | 79.0 | 77.6 |
| 8月 | 92.3 | 90.3 | 61.5 | 60.2 | 99.8 | 97.7 | 87.9 | 86.0 | 74.6 | 73.0 | 71.8 | 70.3 | 83.8 | 82.0 | 77.1 | 75.4 |
| 9月 | 95.3 | 93.0 | 61.0 | 59.5 | 91.3 | 89.1 | 82.5 | 80.5 | 77.2 | 75.3 | 71.3 | 69.6 | 88.3 | 86.1 | 78.0 | 76.1 |
| 10月 | 93.9 | 91.5 | 80.2 | 78.2 | 95.8 | 93.4 | 78.9 | 76.9 | 77.8 | 75.8 | 70.6 | 68.8 | 90.5 | 88.2 | 79.4 | 77.4 |
| 11月 | 105.7 | 103.0 | 80.4 | 78.4 | 94.7 | 92.3 | 90.6 | 88.3 | 91.7 | 89.4 | 73.4 | 71.5 | 103.4 | 100.8 | 85.1 | 82.9 |
| 12月 | 185.2 | 180.5 | 120.5 | 117.4 | 117.1 | 114.1 | 105.1 | 102.4 | 203.5 | 198.3 | 150.8 | 147.0 | 221.6 | 216.0 | 149.4 | 145.6 |

注) 実質賃金指数算出のための消費者物価指数は「高知市の持家の帰属家賃を除く総合」指数を使用しています。

統計表:事業所規模 5人以上

賃金指数(きまって支給する給与)

(H27年平均=100)

| 区分 | 調査産業計 | 建設業 | 製造業 | 電気・ガス・熱供給・水道業 | 情報通信業 | 運輸業,郵便業 | 卸売業,小売業 | 金融業,保険業 |
|---------|-------|-------|-------|---------------|-------|---------|---------|---------|
| 平成26年平均 | 95.6 | 102.1 | 96.3 | 99.0 | 84.4 | 90.6 | 85.1 | 99.4 |
| 27 | 100.0 | 100.0 | 100.0 | 100.0 | 100.0 | 100.0 | 100.0 | 100.0 |
| 28 | 98.5 | 111.8 | 101.4 | x | 101.6 | 100.3 | 88.0 | 95.4 |
| 29 | 99.6 | 129.8 | 99.9 | x | 97.9 | 98.8 | 93.1 | 92.9 |
| 30 | 90.6 | 92.7 | 103.5 | 101.6 | 81.6 | 88.9 | 90.6 | 96.4 |
| 令和元年 | 91.8 | 100.8 | 98.1 | 84.0 | 72.0 | 92.3 | 88.2 | 92.2 |
| 2 | 91.2 | 102.4 | 99.7 | 80.2 | 70.1 | 89.1 | 89.6 | 83.6 |
| 令和2年12月 | 92.8 | 109.3 | 104.4 | 78.0 | 71.3 | 87.1 | 89.6 | 82.8 |
| 令和3年1月 | 90.5 | 115.3 | 106.9 | 75.5 | 73.4 | 82.5 | 84.4 | 85.0 |
| 2月 | 89.5 | 114.9 | 107.9 | 75.6 | 71.4 | 82.5 | 84.2 | 86.9 |
| 3月 | 91.1 | 117.5 | 106.8 | 76.1 | 70.6 | 89.6 | 85.3 | 91.7 |
| 4月 | 90.7 | 115.1 | 110.6 | 79.5 | 72.7 | 86.8 | 85.5 | 85.7 |
| 5月 | 89.9 | 113.6 | 108.2 | 76.7 | 71.6 | 88.4 | 82.7 | 86.5 |
| 6月 | 90.8 | 113.2 | 108.9 | 81.6 | 70.3 | 85.6 | 85.9 | 87.8 |
| 7月 | 89.9 | 118.6 | 109.7 | 79.1 | 73.3 | 86.1 | 81.1 | 82.9 |
| 8月 | 89.2 | 117.9 | 111.3 | 79.9 | 71.7 | 85.0 | 83.0 | 82.5 |
| 9月 | 89.0 | 119.6 | 109.8 | 85.3 | 72.0 | 87.7 | 80.7 | 83.6 |
| 10月 | 88.7 | 115.9 | 109.3 | 82.5 | 71.9 | 85.8 | 81.8 | 82.0 |
| 11月 | 88.7 | 118.7 | 109.9 | 77.7 | 72.1 | 85.9 | 83.4 | 82.2 |
| 12月 | 88.7 | 117.9 | 111.4 | 79.8 | 74.1 | 82.8 | 83.1 | 80.6 |

| 区分 | 不動産業,物品賃貸業 | 学術研究,専門・技術サービス業 | 宿泊業,飲食サービス業 | 生活関連サービス業,娯楽業 | 教育,学習支援業 | 医療,福祉 | 複合サービス業 | サービス業(他に分類されないもの) |
|---------|------------|-----------------|-------------|---------------|----------|-------|---------|-------------------|
| 平成26年平均 | 145.9 | 105.0 | 103.2 | 90.7 | 94.4 | 97.5 | 108.5 | 101.7 |
| 27 | 100.0 | 100.0 | 100.0 | 100.0 | 100.0 | 100.0 | 100.0 | 100.0 |
| 28 | 151.4 | 97.0 | 101.0 | 97.2 | 96.0 | 101.5 | 98.7 | 103.5 |
| 29 | 123.4 | 95.5 | 100.0 | 92.4 | 98.5 | 99.7 | 112.3 | 101.9 |
| 30 | 106.6 | 79.8 | 93.7 | 111.4 | 104.3 | 84.5 | 105.7 | 112.0 |
| 令和元年 | 132.4 | 81.6 | 84.0 | 95.6 | 121.5 | 90.8 | 110.1 | 102.8 |
| 2 | 135.0 | 90.4 | 91.6 | 101.5 | 110.5 | 90.3 | 111.8 | 92.6 |
| 令和2年12月 | 140.6 | 92.8 | 97.0 | 112.2 | 112.2 | 91.2 | 113.9 | 91.0 |
| 令和3年1月 | 135.4 | 105.7 | 98.9 | 110.2 | 110.0 | 86.1 | 114.9 | 93.9 |
| 2月 | 115.5 | 109.4 | 96.0 | 110.6 | 103.1 | 84.8 | 114.9 | 96.6 |
| 3月 | 111.3 | 108.8 | 97.5 | 111.4 | 110.4 | 85.6 | 112.5 | 98.7 |
| 4月 | 118.5 | 106.8 | 97.4 | 103.8 | 110.3 | 86.8 | 112.4 | 89.6 |
| 5月 | 110.8 | 105.3 | 98.3 | 112.6 | 107.8 | 85.8 | 114.2 | 90.3 |
| 6月 | 110.5 | 105.4 | 97.4 | 111.5 | 106.8 | 85.9 | 111.9 | 98.6 |
| 7月 | 112.6 | 81.7 | 100.0 | 92.8 | 103.0 | 86.8 | 112.5 | 91.1 |
| 8月 | 108.8 | 82.3 | 96.5 | 94.0 | 97.8 | 86.6 | 104.3 | 90.7 |
| 9月 | 112.3 | 81.3 | 94.1 | 88.2 | 101.7 | 86.2 | 110.0 | 91.8 |
| 10月 | 110.7 | 81.5 | 98.7 | 84.4 | 102.4 | 85.5 | 112.4 | 93.2 |
| 11月 | 114.2 | 82.0 | 97.7 | 96.9 | 100.0 | 84.2 | 111.8 | 94.1 |
| 12月 | 113.5 | 79.7 | 98.4 | 93.2 | 99.9 | 85.8 | 113.8 | 92.1 |

統計表:事業所規模 5人以上

労働時間指数

(H27年平均=100)

| 区分 | 調査産業計 | | 建設業 | | 製造業 | | 電気・ガス・熱供給・水道業 | | 情報通信業 | | 運輸業,郵便業 | | 卸売業,小売業 | | 金融業,保険業 | |
|---------|-------|-------|-------|-------|-------|-------|---------------|-------|-------|-------|---------|-------|---------|-------|---------|-------|
| | 総実 | 所定外 | 総実 | 所定外 | 総実 | 所定外 | 総実 | 所定外 | 総実 | 所定外 | 総実 | 所定外 | 総実 | 所定外 | 総実 | 所定外 |
| 平成26年平均 | 98.7 | 85.7 | 102.1 | 70.6 | 95.9 | 84.3 | 99.4 | 77.5 | 100.3 | 72.7 | 93.5 | 88.3 | 94.4 | 84.4 | 102.1 | 109.1 |
| 27 | 100.0 | 100.0 | 100.0 | 100.0 | 100.0 | 100.0 | 100.0 | 100.0 | 100.0 | 100.0 | 100.0 | 100.0 | 100.0 | 100.0 | 100.0 | 100.0 |
| 28 | 97.8 | 100.2 | 95.9 | 95.0 | 88.8 | 96.9 | x | x | 99.0 | 82.3 | 99.7 | 109.8 | 99.9 | 91.0 | 99.2 | 81.2 |
| 29 | 98.4 | 99.3 | 96.5 | 85.6 | 86.6 | 91.3 | x | x | 99.4 | 73.9 | 94.0 | 92.7 | 106.6 | 146.7 | 99.3 | 74.6 |
| 30 | 96.5 | 88.4 | 98.1 | 94.3 | 90.1 | 106.9 | 102.6 | 101.9 | 101.9 | 101.0 | 91.5 | 97.2 | 99.8 | 91.8 | 102.3 | 76.6 |
| 令和元年 | 93.1 | 90.1 | 93.0 | 63.6 | 85.5 | 87.8 | 98.1 | 59.1 | 101.0 | 82.1 | 99.1 | 130.3 | 91.9 | 82.2 | 95.2 | 68.3 |
| 2 | 92.8 | 82.2 | 92.5 | 62.4 | 85.8 | 84.8 | 94.5 | 62.2 | 101.7 | 77.1 | 96.1 | 131.5 | 90.0 | 81.5 | 92.2 | 45.6 |
| 令和2年12月 | 92.4 | 82.2 | 94.2 | 76.0 | 86.0 | 98.6 | 89.0 | 42.0 | 99.6 | 80.0 | 93.9 | 118.0 | 88.0 | 81.0 | 92.3 | 47.8 |
| 令和3年1月 | 88.5 | 73.3 | 87.4 | 80.5 | 82.9 | 103.6 | 84.9 | 38.0 | 97.6 | 69.7 | 81.3 | 64.4 | 84.8 | 64.6 | 95.8 | 55.8 |
| 2月 | 88.2 | 67.3 | 89.7 | 89.6 | 86.7 | 87.1 | 80.9 | 40.0 | 91.6 | 60.6 | 83.5 | 67.8 | 84.9 | 40.5 | 85.4 | 53.1 |
| 3月 | 93.1 | 72.3 | 97.9 | 75.3 | 83.4 | 84.2 | 100.5 | 56.0 | 108.9 | 81.3 | 90.3 | 68.9 | 85.7 | 45.6 | 91.8 | 58.4 |
| 4月 | 94.9 | 73.3 | 93.1 | 51.9 | 90.0 | 94.2 | 93.2 | 38.0 | 107.0 | 74.8 | 86.6 | 60.2 | 89.9 | 51.9 | 103.2 | 69.9 |
| 5月 | 88.3 | 71.3 | 85.8 | 61.0 | 81.2 | 90.6 | 84.6 | 75.3 | 96.9 | 61.9 | 85.0 | 59.9 | 83.4 | 49.4 | 95.6 | 74.3 |
| 6月 | 94.3 | 67.3 | 92.8 | 56.5 | 87.7 | 86.3 | 97.4 | 53.3 | 104.2 | 61.9 | 85.5 | 59.2 | 88.9 | 46.8 | 96.0 | 61.1 |
| 7月 | 92.3 | 67.3 | 94.5 | 59.7 | 86.4 | 80.6 | 95.2 | 41.3 | 104.3 | 52.3 | 85.4 | 55.0 | 86.9 | 45.6 | 97.2 | 50.4 |
| 8月 | 86.8 | 64.4 | 85.4 | 70.1 | 80.2 | 86.3 | 96.6 | 94.0 | 97.9 | 49.7 | 86.5 | 64.4 | 84.0 | 54.4 | 90.9 | 46.0 |
| 9月 | 89.8 | 70.3 | 96.3 | 84.4 | 83.0 | 79.1 | 92.9 | 61.3 | 100.2 | 57.4 | 83.7 | 56.7 | 83.5 | 49.4 | 96.6 | 94.7 |
| 10月 | 91.5 | 70.3 | 96.1 | 77.9 | 85.1 | 77.0 | 95.3 | 37.3 | 103.3 | 58.1 | 88.1 | 64.0 | 85.4 | 49.4 | 100.5 | 95.6 |
| 11月 | 90.8 | 69.3 | 97.3 | 83.8 | 86.5 | 79.9 | 91.6 | 35.3 | 101.9 | 61.9 | 81.6 | 55.4 | 85.7 | 50.6 | 94.8 | 56.6 |
| 12月 | 90.3 | 70.3 | 92.2 | 63.0 | 86.4 | 83.5 | 90.6 | 34.0 | 100.3 | 61.9 | 82.3 | 56.7 | 86.7 | 57.0 | 92.8 | 62.8 |

| 区分 | 不動産業,物品賃貸業 | | 学術研究,専門・技術サービス業 | | 宿泊業,飲食サービス業 | | 生活関連サービス業,娯楽業 | | 教育,学習支援業 | | 医療,福祉 | | 複合サービス業 | | サービス業(他に分類されないもの) | |
|---------|------------|-------|-----------------|-------|-------------|-------|---------------|-------|----------|-------|-------|-------|---------|-------|-------------------|-------|
| | 総実 | 所定外 | 総実 | 所定外 | 総実 | 所定外 | 総実 | 所定外 | 総実 | 所定外 | 総実 | 所定外 | 総実 | 所定外 | 総実 | 所定外 |
| 平成26年平均 | 125.7 | 367.8 | 107.6 | 182.2 | 104.3 | 89.7 | 84.0 | 69.4 | 94.3 | 56.2 | 101.0 | 90.3 | 102.7 | 257.7 | 108.8 | 120.2 |
| 27 | 100.0 | 100.0 | 100.0 | 100.0 | 100.0 | 100.0 | 100.0 | 100.0 | 100.0 | 100.0 | 100.0 | 100.0 | 100.0 | 100.0 | 100.0 | 100.0 |
| 28 | 114.6 | 280.3 | 106.2 | 125.1 | 99.7 | 153.0 | 90.1 | 101.8 | 99.0 | 41.5 | 97.7 | 94.4 | 99.8 | 131.5 | 99.7 | 134.4 |
| 29 | 104.5 | 155.2 | 100.8 | 96.7 | 95.6 | 104.0 | 80.9 | 97.4 | 100.8 | 61.8 | 99.0 | 93.7 | 106.6 | 144.5 | 101.2 | 93.5 |
| 30 | 96.3 | 93.8 | 99.9 | 118.2 | 88.4 | 70.4 | 85.2 | 55.4 | 105.5 | 145.5 | 98.5 | 60.5 | 101.3 | 107.5 | 104.4 | 112.4 |
| 令和元年 | 108.6 | 200.9 | 101.3 | 138.9 | 77.6 | 48.9 | 79.5 | 86.7 | 107.4 | 190.3 | 98.3 | 76.1 | 99.6 | 166.0 | 103.9 | 114.1 |
| 2 | 110.2 | 166.0 | 98.9 | 123.5 | 80.5 | 61.0 | 79.0 | 56.3 | 103.4 | 88.4 | 100.8 | 73.3 | 102.7 | 157.4 | 98.8 | 119.9 |
| 令和2年12月 | 111.4 | 162.5 | 99.0 | 135.8 | 81.8 | 55.8 | 84.1 | 29.8 | 102.5 | 80.0 | 100.8 | 77.1 | 112.3 | 256.9 | 95.3 | 89.1 |
| 令和3年1月 | 102.2 | 191.7 | 94.2 | 122.1 | 84.6 | 66.2 | 84.4 | 46.4 | 96.7 | 113.8 | 96.1 | 64.3 | 101.1 | 198.0 | 93.3 | 84.4 |
| 2月 | 98.7 | 139.6 | 95.6 | 140.0 | 79.1 | 64.9 | 82.7 | 69.0 | 95.5 | 91.3 | 95.7 | 58.6 | 93.1 | 139.2 | 97.4 | 121.9 |
| 3月 | 100.3 | 116.7 | 109.6 | 156.8 | 85.4 | 72.7 | 87.7 | 65.5 | 113.0 | 118.8 | 100.0 | 68.6 | 111.9 | 162.7 | 102.2 | 132.8 |
| 4月 | 109.9 | 150.0 | 104.4 | 93.7 | 86.7 | 64.9 | 86.8 | 58.3 | 119.4 | 175.0 | 103.0 | 82.9 | 108.8 | 158.8 | 91.1 | 70.3 |
| 5月 | 98.6 | 156.3 | 87.4 | 72.6 | 86.3 | 67.5 | 88.3 | 92.9 | 99.0 | 130.0 | 96.5 | 74.3 | 98.0 | 164.7 | 85.9 | 90.6 |
| 6月 | 106.8 | 125.0 | 104.5 | 78.9 | 85.1 | 63.6 | 87.5 | 71.4 | 118.2 | 145.0 | 102.3 | 67.1 | 107.6 | 117.6 | 101.3 | 85.9 |
| 7月 | 101.2 | 189.6 | 90.1 | 57.9 | 81.9 | 70.1 | 85.8 | 69.0 | 105.0 | 160.0 | 102.4 | 65.7 | 103.6 | 115.7 | 91.0 | 93.8 |
| 8月 | 94.7 | 150.0 | 87.7 | 56.8 | 79.3 | 70.1 | 86.9 | 64.3 | 65.1 | 35.0 | 100.1 | 64.3 | 99.6 | 72.5 | 89.7 | 92.2 |
| 9月 | 103.9 | 166.7 | 87.1 | 54.7 | 73.9 | 68.8 | 75.1 | 58.3 | 109.5 | 153.8 | 100.8 | 61.4 | 99.0 | 111.8 | 91.8 | 132.8 |
| 10月 | 102.0 | 168.8 | 91.6 | 85.3 | 80.0 | 66.2 | 76.6 | 70.2 | 114.0 | 168.8 | 99.7 | 58.6 | 102.8 | 113.7 | 94.9 | 101.6 |
| 11月 | 100.8 | 177.1 | 91.7 | 105.3 | 82.6 | 55.8 | 89.4 | 79.8 | 109.2 | 168.8 | 97.7 | 57.1 | 100.6 | 123.5 | 91.3 | 118.8 |
| 12月 | 103.8 | 147.9 | 88.9 | 83.2 | 83.7 | 83.1 | 82.4 | 78.6 | 102.8 | 155.0 | 98.8 | 60.0 | 110.8 | 170.6 | 88.9 | 79.7 |

統計表:事業所規模 5人以上

常用雇用指数

(H27年平均 = 100)

| 区分 | 調査産業計 | 建設業 | 製造業 | 電気・ガス・熱供給・水道業 | 情報通信業 | 運輸業,郵便業 | 卸売業,小売業 | 金融業,保険業 |
|---------|-------|-------|-------|---------------|-------|---------|---------|---------|
| 平成26年平均 | 100.6 | 97.4 | 122.4 | 165.4 | 102.4 | 101.7 | 100.2 | 100.8 |
| 27 | 100.0 | 100.0 | 100.0 | 100.0 | 100.0 | 100.0 | 100.0 | 100.0 |
| 28 | 102.0 | 104.4 | 105.8 | x | 100.2 | 103.1 | 101.8 | 95.1 |
| 29 | 104.2 | 107.6 | 108.5 | x | 100.3 | 106.6 | 104.6 | 91.8 |
| 30 | 105.8 | 100.7 | 131.9 | 230.6 | 101.7 | 106.4 | 104.7 | 90.3 |
| 令和元年 | 106.7 | 107.6 | 130.5 | 227.5 | 102.6 | 107.3 | 104.6 | 87.7 |
| 2 | 106.3 | 110.3 | 124.9 | 219.7 | 102.1 | 101.0 | 103.4 | 84.8 |
| 令和2年12月 | 106.3 | 108.5 | 122.0 | 218.9 | 102.1 | 102.8 | 103.6 | 85.8 |
| 令和3年1月 | 105.2 | 110.3 | 112.1 | 145.9 | 102.5 | 103.8 | 104.9 | 85.7 |
| 2月 | 105.1 | 109.5 | 112.7 | 145.2 | 100.4 | 104.5 | 105.7 | 85.2 |
| 3月 | 104.4 | 108.6 | 113.1 | 146.1 | 100.9 | 109.7 | 103.0 | 84.4 |
| 4月 | 104.9 | 108.7 | 114.1 | 145.8 | 103.1 | 112.1 | 101.4 | 83.2 |
| 5月 | 105.1 | 110.1 | 114.0 | 145.8 | 103.2 | 113.0 | 102.3 | 82.6 |
| 6月 | 105.5 | 109.9 | 113.5 | 142.5 | 101.9 | 111.7 | 102.2 | 83.2 |
| 7月 | 106.4 | 110.2 | 119.7 | 143.5 | 104.1 | 111.0 | 102.5 | 82.6 |
| 8月 | 106.2 | 108.7 | 120.0 | 144.2 | 103.5 | 109.6 | 103.2 | 82.6 |
| 9月 | 106.0 | 107.8 | 119.7 | 144.2 | 103.8 | 109.1 | 103.4 | 82.5 |
| 10月 | 106.9 | 106.5 | 118.7 | 143.8 | 104.6 | 108.9 | 104.6 | 83.6 |
| 11月 | 107.0 | 105.8 | 118.3 | 142.1 | 103.8 | 108.2 | 105.0 | 83.9 |
| 12月 | 106.3 | 104.5 | 117.9 | 142.8 | 102.1 | 107.5 | 104.0 | 84.9 |

| 区分 | 不動産業,物品賃貸業 | 学術研究,専門・技術サービス業 | 宿泊業,飲食サービス業 | 生活関連サービス業,娯楽業 | 教育,学習支援業 | 医療,福祉 | 複合サービス業 | サービス業(他に分類されないもの) |
|---------|------------|-----------------|-------------|---------------|----------|-------|---------|-------------------|
| 平成26年平均 | 85.8 | 107.6 | 94.8 | 100.2 | 96.3 | 98.8 | 69.2 | 102.9 |
| 27 | 100.0 | 100.0 | 100.0 | 100.0 | 100.0 | 100.0 | 100.0 | 100.0 |
| 28 | 101.0 | 96.4 | 111.1 | 102.1 | 102.2 | 99.4 | 92.1 | 101.8 |
| 29 | 97.4 | 94.3 | 120.7 | 104.6 | 99.0 | 99.3 | 98.6 | 109.0 |
| 30 | 67.1 | 91.0 | 124.3 | 110.3 | 97.1 | 100.4 | 99.0 | 110.3 |
| 令和元年 | 68.5 | 90.0 | 138.7 | 110.8 | 96.4 | 100.7 | 88.9 | 102.5 |
| 2 | 59.9 | 91.2 | 140.0 | 103.6 | 96.3 | 102.2 | 86.3 | 106.1 |
| 令和2年12月 | 59.5 | 90.9 | 143.0 | 100.0 | 95.3 | 102.8 | 86.1 | 107.3 |
| 令和3年1月 | 58.8 | 37.6 | 143.3 | 108.7 | 94.8 | 102.3 | 86.1 | 112.3 |
| 2月 | 59.2 | 37.8 | 141.2 | 110.0 | 93.8 | 102.6 | 86.1 | 110.7 |
| 3月 | 59.8 | 37.7 | 145.2 | 110.1 | 88.8 | 101.9 | 85.1 | 108.6 |
| 4月 | 60.2 | 38.5 | 147.6 | 109.5 | 93.5 | 102.4 | 85.6 | 107.0 |
| 5月 | 60.1 | 38.5 | 144.1 | 109.9 | 95.2 | 102.4 | 85.7 | 108.0 |
| 6月 | 60.2 | 38.4 | 140.4 | 110.3 | 96.8 | 105.2 | 84.6 | 107.1 |
| 7月 | 60.5 | 91.9 | 146.4 | 109.3 | 97.4 | 105.0 | 84.1 | 87.9 |
| 8月 | 60.9 | 92.8 | 144.5 | 114.0 | 93.7 | 105.3 | 82.4 | 88.0 |
| 9月 | 61.2 | 93.4 | 144.6 | 109.5 | 92.6 | 105.3 | 82.3 | 88.7 |
| 10月 | 60.6 | 93.2 | 151.6 | 107.5 | 93.7 | 105.9 | 81.7 | 89.4 |
| 11月 | 60.3 | 92.3 | 157.1 | 101.1 | 97.5 | 104.9 | 81.3 | 88.3 |
| 12月 | 60.1 | 90.9 | 160.4 | 97.1 | 93.9 | 104.5 | 81.7 | 87.0 |

《 事業所規模 30人以上 》

1. 賃金の動き(1表参照)

| | | 対前月比(差) | 対前年同月比(差) |
|------------|-----------|-----------|-----------|
| 現金給与総額 | 529,741 円 | 104.3 % | △ 1.6 % |
| きまって支給する給与 | 245,340 円 | △ 1.2 % | △ 5.1 % |
| 特別に支払われた給与 | 284,401 円 | 273,361 円 | 4,127 円 |

2. 労働時間の動き(2表参照)

| | | 対前月比(差) | 対前年同月比(差) |
|---------|----------|---------|-----------|
| 出勤日数 | 18.8 日 | △ 0.3 日 | △ 0.1 日 |
| 総実労働時間 | 141.4 時間 | △ 1.4 % | △ 3.2 % |
| 所定外労働時間 | 7.9 時間 | △ 3.7 % | △ 14.1 % |

3. 雇用の動き(3表参照)

| | | 対前月比(差) | 対前年同月比(差) |
|----------|-----------|---------|-----------|
| 常用労働者数 | 116,532 人 | △ 0.4 % | △ 0.4 % |
| パート労働者比率 | 27.2 % | 0.6 pt | 4.6 pt |
| 労働異動率 | | | |
| 入職率 | 0.79 % | | 0.15 pt |
| 離職率 | 1.20 % | | 0.14 pt |

《 事業所規模 30人以上 》

(1表) 月間現金給与額

(単位:円、%)

| 産 業 | 現金給与総額 | | きまって支給する給与 | | 所定内給与 | | 特別に支払われた給与 | | | | | |
|-------------------|------------|--------------|------------|--------------|------------|--------------|------------|--------------|--------|---------|---------|----------|
| | 対前月 増減率 | 対前年同月 増減率 | 対前月 増減率 | 対前年同月 増減率 | 対前月 増減率 | 対前年同月 増減率 | 対前月 増減率 | 対前年同月 増減率 | | | | |
| 全国(調査産業計・確報値) | 668,518 | 109.5 | 0.4 | 298,585 | 0.2 | 1.2 | 273,736 | △ 0.1 | 0.7 | 369,933 | 348,851 | △ 736 |
| 高知県(調査産業計) | 529,741 | 104.3 | △ 1.6 | 245,340 | △ 1.2 | △ 5.1 | 229,650 | △ 0.9 | △ 4.8 | 284,401 | 273,361 | 4,127 |
| 建設業 | 878,094 | 122.3 | 32.6 | 384,131 | △ 2.3 | 6.3 | 351,609 | △ 0.9 | 7.4 | 493,963 | 492,061 | 193,239 |
| 製造業 | 545,266 | 79.8 | 13.2 | 260,255 | 0.7 | 7.3 | 236,866 | 0.4 | 5.4 | 285,011 | 240,220 | 45,931 |
| 電気・ガス・熱供給・水道業 | 1,028,775 | 182.5 | △ 2.2 | 365,514 | 0.5 | 1.1 | 343,927 | 0.9 | 1.8 | 663,261 | 662,895 | △ 27,050 |
| 情報通信業 | 680,454 | 115.4 | △ 4.8 | 323,243 | 2.3 | 4.1 | 300,639 | 1.9 | 5.1 | 357,211 | 357,211 | △ 46,703 |
| 運輸業、郵便業 | 359,182 | 71.6 | △ 26.4 | 195,925 | △ 6.4 | △ 18.6 | 147,070 | 1.4 | △ 16.9 | 163,257 | 163,257 | △ 83,811 |
| 卸売業、小売業 | 292,410 | 56.8 | △ 24.1 | 171,517 | △ 8.0 | △ 14.8 | 164,208 | △ 8.4 | △ 15.1 | 120,893 | 120,893 | △ 62,967 |
| 金融業、保険業 | 678,349 | 137.2 | 18.1 | 280,248 | △ 2.0 | 4.9 | 275,642 | △ 1.6 | 4.0 | 398,101 | 398,101 | 91,441 |
| 不動産業、物品賃貸業 | 393,099 | 137.9 | △ 6.3 | 162,151 | △ 1.9 | △ 17.9 | 149,158 | 0.2 | △ 15.4 | 230,948 | 230,948 | 8,881 |
| 学術研究、専門・技術サービス業 | 796,733 | 131.3 | 30.7 | 344,854 | 0.1 | 3.8 | 328,883 | 0.3 | 5.5 | 451,879 | 451,879 | 174,509 |
| 宿泊業、飲食サービス業 | 144,546 | 27.0 | 2.8 | 117,614 | 3.4 | 6.0 | 111,570 | 2.1 | 4.7 | 26,932 | 26,841 | △ 2,742 |
| 生活関連サービス業、娯楽業 | 284,425 | 52.3 | 90.4 | 190,983 | 2.3 | 49.4 | 176,365 | 1.7 | 48.1 | 93,442 | 93,442 | 71,845 |
| 教育、学習支援業 | 850,899 | 175.9 | △ 1.4 | 302,006 | △ 2.1 | △ 12.4 | 298,661 | △ 2.3 | △ 12.0 | 548,893 | 548,837 | 30,596 |
| 医療、福祉 | 610,920 | 110.7 | △ 4.8 | 276,434 | 0.7 | △ 6.9 | 261,056 | 0.6 | △ 6.9 | 334,486 | 319,232 | △ 10,482 |
| 複合サービス業 | 717,142 | 126.3 | △ 3.1 | 301,853 | 2.6 | △ 1.1 | 282,660 | 0.5 | △ 0.3 | 415,289 | 392,583 | △ 19,931 |
| サービス業(他に分類されないもの) | 297,981 | 75.9 | 41.0 | 153,869 | △ 5.2 | 3.6 | 143,918 | △ 4.3 | 3.4 | 144,112 | 137,051 | 81,195 |

注) ① 特別に支払われた給与については指数を作成していないため、実数による増減差です。
 ② 「現金給与総額」=「きまって支給する給与」+「特別に支払われた給与」+「きまって支給する給与」+「所定内給与」+「超過労働給与」
 ③ 「-」は該当データのないものを示し、「x」は標本数が稀少につき秘匿のため公表できないもの、「0」は集計単位未満のデータ量を示す。

《 事業所規模 30人以上 》

(2表) 月間実労働時間数および出勤日数

(単位:時間、日、%)

| 産 業 | 総実労働時間 | | 所定内労働時間 | | 所定外労働時間 | | 出勤日数 | | | | | |
|-------------------|------------|--------------|------------|--------------|------------|--------------|------------|--------------|--------|------|-------|-------|
| | 対前月 増減率 | 対前年同月 増減率 | 対前月 増減率 | 対前年同月 増減率 | 対前月 増減率 | 対前年同月 増減率 | 対前月 増減率 | 対前年同月 増減率 | | | | |
| 全国(調査産業計・確報値) | 144.5 | △ 0.9 | 1.6 | 132.2 | △ 1.1 | 1.0 | 12.3 | 1.7 | 7.0 | 18.2 | △ 0.2 | 0.1 |
| 高知県(調査産業計) | 141.4 | △ 1.4 | △ 3.2 | 133.5 | △ 1.3 | △ 2.4 | 7.9 | △ 3.7 | △ 14.1 | 18.8 | △ 0.3 | △ 0.1 |
| 建設業 | 161.3 | △ 5.3 | 2.7 | 143.0 | △ 4.1 | 2.5 | 18.3 | △ 14.1 | 4.5 | 19.5 | △ 1.4 | 0.7 |
| 製造業 | 161.5 | △ 1.0 | 2.0 | 147.5 | △ 1.4 | 1.6 | 14.0 | 2.9 | 7.0 | 19.6 | △ 0.5 | 0.1 |
| 電気・ガス・熱供給・水道業 | 151.2 | △ 0.5 | △ 0.6 | 142.6 | 0.1 | △ 0.2 | 8.6 | △ 9.5 | △ 6.5 | 18.7 | 0.3 | 0.3 |
| 情報通信業 | 157.5 | △ 3.2 | △ 0.6 | 146.0 | △ 3.2 | 0.1 | 11.5 | △ 3.4 | △ 8.7 | 19.4 | △ 0.6 | 0.6 |
| 運輸業、郵便業 | 150.9 | 1.0 | △ 19.2 | 124.8 | 0.9 | △ 12.7 | 26.1 | 1.6 | △ 40.3 | 19.1 | 0.7 | 2.6 |
| 卸売業、小売業 | 131.4 | △ 4.7 | △ 3.3 | 126.2 | △ 4.9 | △ 2.6 | 5.2 | 0.0 | △ 16.1 | 18.5 | △ 0.9 | △ 0.5 |
| 金融業、保険業 | 142.3 | 1.6 | 6.7 | 137.7 | 2.3 | 4.9 | 4.6 | △ 14.8 | 130.3 | 18.8 | 0.4 | 0.0 |
| 不動産業、物品賃貸業 | 125.6 | 0.4 | △ 11.1 | 118.4 | 1.9 | △ 8.2 | 7.2 | △ 19.1 | △ 41.4 | 17.7 | 0.0 | △ 1.3 |
| 学術研究、専門・技術サービス業 | 150.0 | △ 2.5 | 0.3 | 139.4 | △ 2.2 | 4.0 | 10.6 | △ 7.0 | △ 31.6 | 18.7 | △ 0.3 | 0.8 |
| 宿泊業、飲食サービス業 | 101.0 | 5.2 | 5.1 | 96.3 | 4.1 | 4.0 | 4.7 | 34.3 | 30.6 | 16.0 | 0.4 | 0.1 |
| 生活関連サービス業、娯楽業 | 139.6 | 4.2 | 43.5 | 129.7 | 3.8 | 39.3 | 9.9 | 8.8 | 130.2 | 18.9 | △ 1.7 | 2.2 |
| 教育、学習支援業 | 129.5 | △ 7.0 | △ 4.0 | 125.7 | △ 5.1 | △ 2.7 | 3.8 | △ 43.3 | △ 32.2 | 17.3 | △ 0.9 | △ 0.2 |
| 医療、福祉 | 146.5 | △ 0.3 | △ 4.1 | 141.7 | △ 0.3 | △ 4.3 | 4.8 | 0.0 | 0.0 | 19.3 | 0.1 | △ 0.5 |
| 複合サービス業 | 165.5 | 13.3 | △ 2.6 | 152.9 | 10.9 | △ 1.6 | 12.6 | 53.7 | △ 13.1 | 20.5 | 2.0 | △ 0.1 |
| サービス業(他に分類されないもの) | 115.7 | △ 5.9 | △ 7.7 | 108.8 | △ 3.2 | △ 7.4 | 6.9 | △ 34.3 | △ 11.5 | 18.7 | 0.1 | 0.5 |

注) ① 出勤日数については指数を作成していないため、実数による増減差です。
 ② 「-」は該当データのないものを示し、「x」は標本数が稀少につき秘匿のため公表できないもの、「0」は集計単位未満のデータ量を示す。

(図1) 賃金・労働時間・常用雇用指数(平成27年平均=100)の変化(事業所規模30人以上)

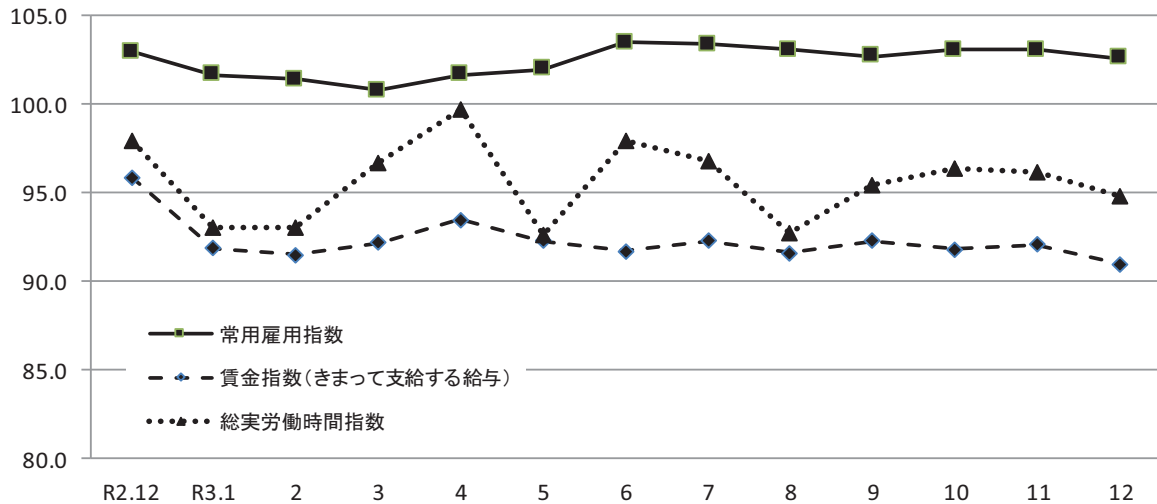

《事業所規模 30人以上》

(3表) 常用労働者数および労働異動率

(単位:人、%、ポイント)

| 産業 | 本調査期間末常用労働者数 | | | 労働異動率 | | | | |
|-------------------|--------------|----------|-------------|-------|----------|--------|----------|--------|
| | 対前月増減率 | 対前年同月増減率 | パートタイム労働者比率 | 入職率 | 対前年同月増減差 | 離職率 | 対前年同月増減差 | |
| 全国(調査産業計・確報値) | 29,490,171 | 0.0 | △ 0.4 | 25.4 | 1.22 | 0.06 | 1.24 | 0.01 |
| 高知県(調査産業計) | 116,532 | △ 0.4 | △ 0.4 | 27.2 | 0.79 | 0.15 | 1.20 | 0.14 |
| 建設業 | 4,082 | △ 0.4 | △ 3.3 | 0.9 | 0.12 | △ 0.32 | 0.49 | △ 1.24 |
| 製造業 | 11,880 | △ 0.1 | △ 12.7 | 15.4 | 0.93 | 0.25 | 1.03 | 0.27 |
| 電気・ガス・熱供給・水道業 | 331 | 1.2 | △ 55.9 | 4.5 | 1.22 | 0.95 | 0.00 | 0.00 |
| 情報通信業 | 1,890 | △ 0.9 | 3.9 | 3.9 | 0.31 | 0.31 | 1.21 | 1.21 |
| 運輸業, 郵便業 | 6,110 | △ 0.2 | △ 5.2 | 34.4 | 0.67 | 0.14 | 0.85 | 0.15 |
| 卸売業, 小売業 | 18,555 | △ 0.2 | 0.7 | 54.0 | 0.97 | 0.60 | 1.20 | 0.41 |
| 金融業, 保険業 | 2,274 | 0.0 | 1.2 | 4.3 | 0.53 | △ 1.14 | 0.53 | △ 0.01 |
| 不動産業, 物品賃貸業 | 822 | △ 1.0 | △ 0.9 | 52.6 | 0.48 | 0.48 | 1.45 | 0.14 |
| 学術研究, 専門・技術サービス業 | 1,443 | △ 0.8 | 0.6 | 10.5 | 0.00 | 0.00 | 0.82 | 0.82 |
| 宿泊業, 飲食サービス業 | 5,680 | △ 0.6 | 3.5 | 69.2 | 2.47 | 0.09 | 3.08 | △ 0.24 |
| 生活関連サービス業, 娯楽業 | 2,784 | △ 1.0 | 13.8 | 34.0 | 2.67 | 1.56 | 3.70 | 2.96 |
| 教育, 学習支援業 | 9,368 | △ 0.8 | 4.0 | 27.0 | 0.94 | 0.79 | 1.70 | 0.35 |
| 医療, 福祉 | 43,025 | △ 0.4 | 3.4 | 14.7 | 0.28 | △ 0.31 | 0.65 | △ 0.30 |
| 複合サービス業 | 2,084 | 0.8 | △ 4.4 | 12.4 | 1.31 | 1.22 | 0.48 | 0.30 |
| サービス業(他に分類されないもの) | 6,015 | △ 1.4 | △ 4.4 | 48.0 | 1.88 | 0.59 | 3.31 | 1.28 |

注) ① 労働異動率については指数を作成していないので、実数による増減差です。

令和3年12月

② 「-」は該当データのないものを示し、「x」は標本数が寡少につき秘匿のため公表できないもの。「0」は集計単位未満のデータ量を示す。

《事業所規模 30人以上》

(4表) 産業別・就業形態別常用労働者数、月間給与額、労働時間数等

(単位:人、円、日、時間)

| 就業形態 | 産業 | 本調査期間末労働者数 | 現金給与総額 | きまって支給する給与 | | | 特別に支払われた給与 | 出勤日数 | 総労働時間 | 実所定内労働時間 | 所定外労働時間 |
|-----------|----------|------------|---------|------------|---------|------------|------------|------|-------|----------|---------|
| | | | | 所定内給与 | 超過労働給与 | 特別に支払われた給与 | | | | | |
| 一般労働者 | 調査産業計 | 84,872 | 684,156 | 298,717 | 278,231 | 20,486 | 385,439 | 19.9 | 160.9 | 151.0 | 9.9 |
| | 製造業 | 10,052 | 615,765 | 284,401 | 258,333 | 26,068 | 331,364 | 19.9 | 167.5 | 152.4 | 15.1 |
| | 卸売業, 小売業 | 8,527 | 509,361 | 254,574 | 240,504 | 14,070 | 254,787 | 20.0 | 165.1 | 155.7 | 9.4 |
| | 医療, 福祉 | 36,683 | 689,225 | 299,831 | 282,136 | 17,695 | 389,394 | 20.0 | 157.4 | 151.9 | 5.5 |
| パートタイム労働者 | 調査産業計 | 31,660 | 115,711 | 102,220 | 99,390 | 2,830 | 13,491 | 15.9 | 89.0 | 86.6 | 2.4 |
| | 製造業 | 1,828 | 159,261 | 128,047 | 119,327 | 8,720 | 31,214 | 18.2 | 128.6 | 120.8 | 7.8 |
| | 卸売業, 小売業 | 10,028 | 107,695 | 100,801 | 99,248 | 1,553 | 6,894 | 17.3 | 102.7 | 101.1 | 1.6 |
| | 医療, 福祉 | 6,342 | 156,127 | 140,547 | 138,628 | 1,919 | 15,580 | 14.7 | 82.8 | 82.0 | 0.8 |

令和3年12月

統計表:事業所規模 30人以上

賃金指数(現金給与総額)

(H27年平均=100)

| 区分 | 調査産業計 | | 建設業 | | 製造業 | | 電気・ガス・熱供給・水道業 | | 情報通信業 | | 運輸業・郵便業 | | 卸売業・小売業 | | 金融業・保険業 | |
|---------|-------|-------|-------|-------|-------|-------|---------------|-------|-------|-------|---------|-------|---------|-------|---------|-------|
| | 名目 | 実質 | 名目 | 実質 | 名目 | 実質 | 名目 | 実質 | 名目 | 実質 | 名目 | 実質 | 名目 | 実質 | 名目 | 実質 |
| 平成26年平均 | 95.7 | 97.0 | 100.4 | 101.7 | 96.4 | 97.7 | x | x | 101.9 | 103.2 | 88.1 | 89.3 | 102.2 | 103.5 | 72.6 | 73.6 |
| 27 | 100.0 | 100.0 | 100.0 | 100.0 | 100.0 | 100.0 | 100.0 | 100.0 | 100.0 | 100.0 | 100.0 | 100.0 | 100.0 | 100.0 | 100.0 | 100.0 |
| 28 | 98.7 | 98.8 | x | x | 101.3 | 101.4 | x | x | 99.8 | 99.9 | 99.2 | 99.3 | 103.0 | 103.1 | 87.6 | 87.7 |
| 29 | 98.6 | 97.8 | x | x | 105.9 | 105.1 | x | x | 100.2 | 99.4 | 93.9 | 93.2 | 105.0 | 104.2 | 81.1 | 80.5 |
| 30 | 91.8 | 90.5 | x | x | 108.7 | 107.2 | x | x | 89.6 | 88.4 | 97.0 | 95.7 | 106.9 | 105.4 | 74.6 | 73.6 |
| 令和元年 | 96.8 | 94.8 | 124.9 | 122.3 | 105.9 | 103.7 | 94.3 | 92.4 | 77.7 | 76.1 | 102.5 | 100.4 | 114.3 | 111.9 | 71.7 | 70.2 |
| 2 | 93.9 | 92.1 | 125.4 | 123.1 | 104.6 | 102.6 | 92.4 | 90.7 | 79.4 | 77.9 | 98.6 | 96.8 | 110.5 | 108.4 | 63.4 | 62.2 |
| 令和2年12月 | 165.4 | 163.0 | 186.0 | 183.3 | 171.7 | 169.2 | 202.4 | 199.4 | 142.8 | 140.7 | 162.8 | 160.4 | 186.5 | 183.7 | 111.5 | 109.9 |
| 令和3年1月 | 77.3 | 75.7 | 109.8 | 107.5 | 90.4 | 88.5 | 70.1 | 68.7 | 97.4 | 95.4 | 69.0 | 67.6 | 93.4 | 91.5 | 59.4 | 58.2 |
| 2月 | 76.0 | 74.6 | 110.8 | 108.7 | 92.9 | 91.2 | 70.2 | 68.9 | 62.5 | 61.3 | 67.0 | 65.8 | 93.4 | 91.7 | 59.8 | 58.7 |
| 3月 | 80.3 | 78.7 | 124.4 | 122.0 | 90.1 | 88.3 | 70.7 | 69.3 | 60.1 | 58.9 | 82.4 | 80.8 | 96.7 | 94.8 | 61.3 | 60.1 |
| 4月 | 78.2 | 77.3 | 111.2 | 110.0 | 93.3 | 92.3 | 73.5 | 72.7 | 93.7 | 92.7 | 72.6 | 71.8 | 93.4 | 92.4 | 57.5 | 56.9 |
| 5月 | 84.0 | 82.8 | 111.0 | 109.5 | 98.6 | 97.2 | 70.3 | 69.3 | 62.4 | 61.5 | 77.7 | 76.6 | 90.9 | 89.6 | 88.7 | 87.5 |
| 6月 | 139.0 | 140.3 | 298.5 | 301.2 | 145.3 | 146.6 | 156.7 | 158.1 | 107.8 | 108.8 | 69.3 | 69.9 | 119.7 | 120.8 | 106.1 | 107.1 |
| 7月 | 90.7 | 89.1 | 117.2 | 115.1 | 125.2 | 123.0 | 112.6 | 110.6 | 102.4 | 100.6 | 125.1 | 122.9 | 109.8 | 107.9 | 56.2 | 55.2 |
| 8月 | 76.6 | 75.0 | 110.7 | 108.3 | 96.9 | 94.8 | 70.5 | 69.0 | 62.1 | 60.8 | 70.0 | 68.5 | 93.3 | 91.3 | 56.5 | 55.3 |
| 9月 | 76.6 | 74.7 | 106.5 | 103.9 | 93.7 | 91.4 | 71.1 | 69.4 | 62.4 | 60.9 | 74.1 | 72.3 | 91.4 | 89.2 | 56.9 | 55.5 |
| 10月 | 79.3 | 77.3 | 105.1 | 102.4 | 91.8 | 89.5 | 71.6 | 69.8 | 95.8 | 93.4 | 70.5 | 68.7 | 106.0 | 103.3 | 54.9 | 53.5 |
| 11月 | 79.6 | 77.6 | 110.9 | 108.1 | 108.1 | 105.4 | 70.1 | 68.3 | 63.2 | 61.6 | 69.9 | 68.1 | 90.3 | 88.0 | 55.5 | 54.1 |
| 12月 | 162.7 | 158.6 | 246.6 | 240.4 | 194.4 | 189.5 | 198.0 | 193.0 | 136.0 | 132.6 | 119.9 | 116.9 | 141.6 | 138.0 | 131.7 | 128.4 |

| 区分 | 不動産業、物品賃貸業 | | 学術研究、専門・技術サービス業 | | 宿泊業、飲食サービス業 | | 生活関連サービス業、娯楽業 | | 教育、学習支援業 | | 医療、福祉 | | 複合サービス業 | | サービス業(他に分類されないもの) | |
|---------|------------|-------|-----------------|-------|-------------|-------|---------------|-------|----------|-------|-------|-------|---------|-------|-------------------|-------|
| | 名目 | 実質 | 名目 | 実質 | 名目 | 実質 | 名目 | 実質 | 名目 | 実質 | 名目 | 実質 | 名目 | 実質 | 名目 | 実質 |
| 平成26年平均 | x | x | 107.7 | 109.1 | 96.9 | 98.2 | 99.4 | 100.7 | 97.9 | 99.2 | 94.2 | 95.4 | x | x | 99.6 | 100.9 |
| 27 | 100.0 | 100.0 | 100.0 | 100.0 | 100.0 | 100.0 | 100.0 | 100.0 | 100.0 | 100.0 | 100.0 | 100.0 | 100.0 | 100.0 | 100.0 | 100.0 |
| 28 | 92.6 | 92.7 | 104.2 | 104.3 | 105.1 | 105.2 | 99.6 | 99.7 | 91.2 | 91.3 | 99.5 | 99.6 | 107.4 | 107.5 | 106.7 | 106.8 |
| 29 | x | x | 102.4 | 101.6 | 111.4 | 110.5 | 103.2 | 102.4 | 102.0 | 101.2 | 97.3 | 96.5 | 104.8 | 104.0 | 109.2 | 108.3 |
| 30 | 96.4 | 95.1 | 93.3 | 92.0 | 107.8 | 106.3 | 117.6 | 116.0 | 108.4 | 106.9 | 81.5 | 80.4 | 101.3 | 99.9 | 126.0 | 124.3 |
| 令和元年 | 133.7 | 131.0 | 83.5 | 81.8 | 103.9 | 101.8 | 98.6 | 96.6 | 134.0 | 131.2 | 85.4 | 83.6 | 107.8 | 105.6 | 116.4 | 114.0 |
| 2 | 110.2 | 108.1 | 92.2 | 90.5 | 96.9 | 95.1 | 70.2 | 68.9 | 110.2 | 108.1 | 86.1 | 84.5 | 111.2 | 109.1 | 96.7 | 94.9 |
| 令和2年12月 | 200.1 | 197.1 | 135.7 | 133.7 | 106.1 | 104.5 | 76.9 | 75.8 | 228.1 | 224.7 | 158.1 | 155.8 | 222.3 | 219.0 | 128.7 | 126.8 |
| 令和3年1月 | 79.8 | 78.2 | 77.2 | 75.6 | 84.8 | 83.1 | 86.4 | 84.6 | 82.7 | 81.0 | 68.3 | 66.9 | 93.1 | 91.2 | 91.4 | 89.5 |
| 2月 | 77.5 | 76.1 | 79.9 | 78.4 | 83.5 | 81.9 | 86.1 | 84.5 | 83.2 | 81.6 | 66.9 | 65.7 | 92.5 | 90.8 | 92.7 | 91.0 |
| 3月 | 74.7 | 73.2 | 81.5 | 79.9 | 88.3 | 86.6 | 89.2 | 87.5 | 84.6 | 82.9 | 72.5 | 71.1 | 90.2 | 88.4 | 93.8 | 92.0 |
| 4月 | 84.8 | 83.9 | 78.0 | 77.2 | 88.9 | 87.9 | 89.8 | 88.8 | 85.0 | 84.1 | 68.9 | 68.2 | 90.2 | 89.2 | 87.5 | 86.5 |
| 5月 | 81.3 | 80.2 | 100.6 | 99.2 | 87.1 | 85.9 | 88.8 | 87.6 | 82.4 | 81.3 | 79.4 | 78.3 | 97.9 | 96.5 | 88.3 | 87.1 |
| 6月 | 132.5 | 133.7 | 165.6 | 167.1 | 98.7 | 99.6 | 99.3 | 100.2 | 211.8 | 213.7 | 124.6 | 125.7 | 209.7 | 211.6 | 172.0 | 173.6 |
| 7月 | 101.7 | 99.9 | 82.6 | 81.1 | 87.5 | 86.0 | 124.7 | 122.5 | 94.1 | 92.4 | 73.8 | 72.5 | 90.7 | 89.1 | 95.2 | 93.5 |
| 8月 | 78.2 | 76.5 | 75.4 | 73.8 | 88.5 | 86.6 | 86.7 | 84.8 | 76.8 | 75.1 | 68.3 | 66.8 | 80.1 | 78.4 | 92.4 | 90.4 |
| 9月 | 79.3 | 77.4 | 76.2 | 74.3 | 80.2 | 78.2 | 86.2 | 84.1 | 81.8 | 79.8 | 68.4 | 66.7 | 87.3 | 85.2 | 93.7 | 91.4 |
| 10月 | 77.2 | 75.2 | 122.8 | 119.7 | 84.1 | 82.0 | 88.3 | 86.1 | 82.6 | 80.5 | 68.2 | 66.5 | 90.4 | 88.1 | 95.9 | 93.5 |
| 11月 | 78.8 | 76.8 | 76.7 | 74.8 | 85.9 | 83.7 | 96.1 | 93.7 | 81.5 | 79.4 | 71.4 | 69.6 | 95.1 | 92.7 | 103.2 | 100.6 |
| 12月 | 187.4 | 182.7 | 177.3 | 172.8 | 109.1 | 106.3 | 146.4 | 142.7 | 224.8 | 219.1 | 150.5 | 146.7 | 215.3 | 209.8 | 181.5 | 176.9 |

注) 実質賃金指数算出のための消費者物価指数は「高知市の持家の帰属家賃を除く総合」指数を使用しています。

統計表:事業所規模 30人以上

賃金指数(きまって支給する給与)

(H27年平均=100)

| 区分 | 調査産業計 | 建設業 | 製造業 | 電気・ガス・熱供給・水道業 | 情報通信業 | 運輸業,郵便業 | 卸売業,小売業 | 金融業,保険業 |
|---------|-------|-------|-------|---------------|-------|---------|---------|---------|
| 平成26年平均 | 95.1 | 101.4 | 92.3 | x | 98.1 | 86.1 | 102.4 | 88.5 |
| 27 | 100.0 | 100.0 | 100.0 | 100.0 | 100.0 | 100.0 | 100.0 | 100.0 |
| 28 | 99.0 | x | 99.1 | x | 98.9 | 96.7 | 102.5 | 98.3 |
| 29 | 98.8 | x | 101.3 | x | 98.1 | 92.3 | 104.1 | 91.7 |
| 30 | 91.7 | x | 104.2 | x | 89.2 | 90.0 | 111.7 | 87.8 |
| 令和元年 | 96.2 | 111.4 | 102.4 | 86.2 | 73.3 | 93.4 | 118.1 | 85.3 |
| 2 | 94.5 | 113.3 | 101.4 | 84.3 | 74.9 | 89.1 | 113.7 | 78.7 |
| 令和2年12月 | 95.9 | 114.8 | 103.1 | 83.8 | 77.5 | 86.2 | 116.1 | 76.2 |
| 令和3年1月 | 91.9 | 119.8 | 106.7 | 84.4 | 81.1 | 73.0 | 111.2 | 82.6 |
| 2月 | 91.5 | 125.2 | 107.4 | 84.4 | 78.1 | 71.8 | 111.3 | 87.2 |
| 3月 | 92.2 | 127.0 | 106.5 | 85.0 | 75.1 | 78.7 | 109.5 | 90.0 |
| 4月 | 93.5 | 125.7 | 110.9 | 88.4 | 78.3 | 77.9 | 111.0 | 84.4 |
| 5月 | 92.3 | 121.8 | 108.6 | 84.7 | 77.7 | 83.3 | 108.2 | 83.8 |
| 6月 | 91.7 | 120.2 | 109.0 | 85.0 | 75.7 | 74.4 | 110.1 | 84.0 |
| 7月 | 92.3 | 117.6 | 109.5 | 84.8 | 80.3 | 75.7 | 107.2 | 82.5 |
| 8月 | 91.6 | 120.6 | 109.8 | 84.8 | 77.6 | 75.1 | 109.3 | 82.9 |
| 9月 | 92.3 | 120.3 | 109.7 | 85.6 | 78.0 | 79.5 | 108.7 | 83.6 |
| 10月 | 91.8 | 118.3 | 109.3 | 86.0 | 77.9 | 75.6 | 106.0 | 80.5 |
| 11月 | 92.1 | 124.8 | 109.8 | 84.3 | 78.9 | 74.9 | 107.5 | 81.5 |
| 12月 | 91.0 | 122.0 | 110.6 | 84.7 | 80.7 | 70.2 | 98.9 | 79.9 |

| 区分 | 不動産業,物品賃貸業 | 学術研究,専門・技術サービス業 | 宿泊業,飲食サービス業 | 生活関連サービス業,娯楽業 | 教育,学習支援業 | 医療,福祉 | 複合サービス業 | サービス業(他に分類されないもの) |
|---------|------------|-----------------|-------------|---------------|----------|-------|---------|-------------------|
| 平成26年平均 | x | 102.7 | 96.2 | 102.5 | 93.2 | 95.4 | x | 100.7 |
| 27 | 100.0 | 100.0 | 100.0 | 100.0 | 100.0 | 100.0 | 100.0 | 100.0 |
| 28 | 98.7 | 98.0 | 106.0 | 97.7 | 97.9 | 99.0 | 103.8 | 106.1 |
| 29 | x | 98.5 | 112.1 | 102.3 | 101.0 | 98.2 | 101.0 | 107.7 |
| 30 | 96.8 | 90.2 | 107.0 | 112.6 | 108.0 | 82.5 | 97.3 | 122.4 |
| 令和元年 | 127.6 | 81.1 | 103.6 | 95.8 | 129.4 | 86.5 | 108.4 | 112.3 |
| 2 | 110.5 | 92.7 | 98.5 | 75.0 | 114.1 | 87.3 | 112.1 | 97.8 |
| 令和2年12月 | 112.1 | 92.9 | 88.8 | 72.3 | 118.2 | 88.9 | 114.7 | 99.3 |
| 令和3年1月 | 94.6 | 96.9 | 89.9 | 95.0 | 107.2 | 82.9 | 115.7 | 100.4 |
| 2月 | 92.2 | 100.3 | 88.2 | 94.6 | 107.7 | 81.3 | 115.3 | 100.9 |
| 3月 | 88.9 | 99.7 | 93.5 | 98.1 | 109.8 | 81.6 | 112.7 | 102.5 |
| 4月 | 100.9 | 97.9 | 94.1 | 98.7 | 110.2 | 83.8 | 111.6 | 96.1 |
| 5月 | 96.8 | 96.5 | 92.2 | 97.6 | 106.8 | 82.3 | 114.1 | 95.7 |
| 6月 | 92.4 | 96.6 | 90.3 | 95.8 | 105.8 | 81.7 | 112.3 | 100.7 |
| 7月 | 93.9 | 95.1 | 92.2 | 94.1 | 106.6 | 83.3 | 110.2 | 101.1 |
| 8月 | 93.1 | 94.7 | 90.7 | 95.2 | 99.6 | 83.1 | 99.8 | 101.6 |
| 9月 | 94.4 | 95.0 | 84.9 | 94.8 | 106.1 | 83.1 | 108.9 | 102.9 |
| 10月 | 91.9 | 96.0 | 88.9 | 97.0 | 107.1 | 82.9 | 112.4 | 105.3 |
| 11月 | 93.7 | 96.3 | 91.0 | 105.6 | 105.7 | 82.3 | 110.5 | 108.6 |
| 12月 | 92.0 | 96.4 | 94.1 | 108.0 | 103.5 | 82.8 | 113.4 | 102.9 |

統計表:事業所規模 30人以上

労働時間指数

(H27年平均=100)

| 区分 | 調査産業計 | | 建設業 | | 製造業 | | 電気・ガス・熱供給・水道業 | | 情報通信業 | | 運輸業,郵便業 | | 卸売業,小売業 | | 金融業,保険業 | |
|---------|-------|-------|-------|-------|-------|-------|---------------|-------|-------|-------|---------|-------|---------|-------|---------|-------|
| | 総実 | 所定外 | 総実 | 所定外 | 総実 | 所定外 | 総実 | 所定外 | 総実 | 所定外 | 総実 | 所定外 | 総実 | 所定外 | 総実 | 所定外 |
| 平成26年平均 | 100.2 | 90.2 | 104.1 | 116.7 | 97.3 | 89.6 | x | x | 103.0 | 117.5 | 93.4 | 88.3 | 101.8 | 93.2 | 96.2 | 87.0 |
| 27 | 100.0 | 100.0 | 100.0 | 100.0 | 100.0 | 100.0 | 100.0 | 100.0 | 100.0 | 100.0 | 100.0 | 100.0 | 100.0 | 100.0 | 100.0 | 100.0 |
| 28 | 99.2 | 93.3 | x | x | 97.4 | 87.4 | x | x | 100.2 | 107.4 | 97.1 | 89.2 | 99.7 | 105.5 | 100.9 | 92.9 |
| 29 | 98.4 | 86.0 | x | x | 97.7 | 86.2 | x | x | 99.6 | 106.6 | 93.1 | 60.4 | 98.9 | 104.0 | 98.5 | 62.5 |
| 30 | 99.9 | 85.8 | x | x | 99.3 | 93.8 | x | x | 101.0 | 150.1 | 96.6 | 80.2 | 98.4 | 89.8 | 98.0 | 46.2 |
| 令和元年 | 99.4 | 96.0 | 101.9 | 117.4 | 98.3 | 90.5 | 100.2 | 82.2 | 101.2 | 144.3 | 101.1 | 107.4 | 93.7 | 97.0 | 91.7 | 47.5 |
| 2 | 98.2 | 83.7 | 96.9 | 87.7 | 95.6 | 77.3 | 99.3 | 70.4 | 104.1 | 119.3 | 99.1 | 124.1 | 92.3 | 79.3 | 86.3 | 21.0 |
| 令和2年12月 | 97.9 | 82.9 | 87.8 | 85.0 | 94.4 | 83.4 | 98.2 | 61.3 | 101.8 | 118.9 | 97.9 | 118.1 | 91.8 | 80.5 | 88.9 | 16.5 |
| 令和3年1月 | 93.1 | 78.4 | 86.0 | 72.3 | 90.6 | 85.4 | 96.2 | 77.3 | 97.2 | 121.7 | 82.9 | 78.1 | 94.5 | 111.7 | 86.7 | 28.9 |
| 2月 | 93.0 | 72.1 | 91.2 | 99.0 | 95.6 | 82.2 | 92.1 | 72.0 | 91.9 | 103.8 | 84.3 | 77.8 | 91.4 | 49.4 | 84.8 | 36.4 |
| 3月 | 96.7 | 75.7 | 94.6 | 106.8 | 92.1 | 79.0 | 112.2 | 85.3 | 109.3 | 121.7 | 88.3 | 82.7 | 90.9 | 45.5 | 92.9 | 44.6 |
| 4月 | 99.7 | 78.4 | 98.7 | 79.6 | 98.9 | 86.0 | 105.1 | 70.7 | 110.0 | 121.7 | 84.6 | 75.7 | 94.3 | 45.5 | 102.7 | 49.6 |
| 5月 | 92.6 | 75.7 | 91.8 | 80.1 | 90.6 | 85.4 | 91.6 | 77.3 | 94.4 | 101.9 | 87.4 | 75.9 | 90.5 | 59.7 | 91.6 | 47.1 |
| 6月 | 98.0 | 70.3 | 87.8 | 66.0 | 96.7 | 78.3 | 107.7 | 67.3 | 107.3 | 101.9 | 83.4 | 75.9 | 94.5 | 58.4 | 97.0 | 43.0 |
| 7月 | 96.8 | 69.4 | 95.2 | 65.0 | 96.5 | 88.5 | 101.3 | 65.3 | 106.8 | 89.6 | 82.2 | 70.8 | 91.5 | 54.5 | 92.9 | 40.5 |
| 8月 | 92.7 | 71.2 | 89.7 | 91.7 | 89.6 | 89.8 | 100.8 | 82.7 | 97.6 | 83.0 | 88.5 | 84.3 | 93.0 | 59.7 | 86.1 | 39.7 |
| 9月 | 95.4 | 72.1 | 89.7 | 96.6 | 93.4 | 84.7 | 98.5 | 63.3 | 101.1 | 96.2 | 82.0 | 70.0 | 92.5 | 63.6 | 88.9 | 35.5 |
| 10月 | 96.4 | 71.2 | 92.8 | 92.2 | 94.5 | 81.5 | 103.7 | 73.3 | 104.0 | 99.1 | 83.7 | 77.8 | 91.7 | 57.1 | 96.9 | 48.8 |
| 11月 | 96.2 | 73.9 | 95.2 | 103.4 | 97.3 | 86.6 | 98.1 | 63.3 | 104.6 | 112.3 | 78.3 | 69.5 | 93.2 | 67.5 | 93.4 | 44.6 |
| 12月 | 94.8 | 71.2 | 90.2 | 88.8 | 96.3 | 89.2 | 97.6 | 57.3 | 101.2 | 108.5 | 79.1 | 70.5 | 88.8 | 67.5 | 94.9 | 38.0 |

| 区分 | 不動産業,物品賃貸業 | | 学術研究,専門・技術サービス業 | | 宿泊業,飲食サービス業 | | 生活関連サービス業,娯楽業 | | 教育,学習支援業 | | 医療,福祉 | | 複合サービス業 | | サービス業(他に分類されないもの) | |
|---------|------------|-------|-----------------|-------|-------------|-------|---------------|-------|----------|-------|-------|-------|---------|-------|-------------------|-------|
| | 総実 | 所定外 | 総実 | 所定外 | 総実 | 所定外 | 総実 | 所定外 | 総実 | 所定外 | 総実 | 所定外 | 総実 | 所定外 | 総実 | 所定外 |
| 平成26年平均 | x | x | 100.5 | 136.7 | 107.8 | 92.7 | 100.2 | 94.3 | 94.9 | 73.1 | 101.7 | 94.7 | x | x | 107.1 | 106.2 |
| 27 | 100.0 | 100.0 | 100.0 | 100.0 | 100.0 | 100.0 | 100.0 | 100.0 | 100.0 | 100.0 | 100.0 | 100.0 | 100.0 | 100.0 | 100.0 | 100.0 |
| 28 | 97.5 | 94.4 | 99.8 | 93.6 | 106.2 | 134.1 | 95.8 | 85.6 | 102.1 | 102.7 | 98.5 | 89.2 | 99.2 | 117.0 | 102.0 | 98.8 |
| 29 | x | x | 100.9 | 94.5 | 113.7 | 170.1 | 96.4 | 73.4 | 97.0 | 84.0 | 98.5 | 92.4 | 102.9 | 98.5 | 98.9 | 97.7 |
| 30 | 89.7 | 155.6 | 100.6 | 121.1 | 108.7 | 132.2 | 94.7 | 70.6 | 100.8 | 103.6 | 100.0 | 55.9 | 99.9 | 57.5 | 113.3 | 130.1 |
| 令和元年 | 93.9 | 309.4 | 104.0 | 161.1 | 103.1 | 102.6 | 89.4 | 56.3 | 112.7 | 271.8 | 99.5 | 68.3 | 100.1 | 125.4 | 111.1 | 136.2 |
| 2 | 89.6 | 217.9 | 99.5 | 113.1 | 87.1 | 61.3 | 70.2 | 43.2 | 109.5 | 159.2 | 102.5 | 60.1 | 102.4 | 119.7 | 107.4 | 146.1 |
| 令和2年12月 | 91.0 | 219.6 | 98.0 | 128.1 | 84.2 | 44.4 | 72.0 | 50.6 | 108.1 | 151.4 | 103.7 | 57.1 | 113.3 | 181.3 | 105.9 | 125.8 |
| 令和3年1月 | 80.3 | 175.0 | 94.7 | 95.9 | 78.1 | 38.3 | 90.6 | 75.3 | 100.1 | 151.4 | 97.6 | 58.3 | 102.7 | 178.8 | 95.8 | 127.4 |
| 2月 | 79.7 | 144.6 | 96.1 | 109.9 | 73.3 | 35.8 | 85.2 | 71.8 | 102.5 | 132.4 | 97.1 | 56.0 | 91.1 | 116.3 | 99.0 | 172.6 |
| 3月 | 77.7 | 128.6 | 110.2 | 123.1 | 80.6 | 43.2 | 92.0 | 85.9 | 114.6 | 159.5 | 100.5 | 58.3 | 108.7 | 123.8 | 105.9 | 179.0 |
| 4月 | 89.2 | 171.4 | 105.0 | 73.6 | 84.4 | 44.4 | 94.6 | 103.5 | 123.8 | 243.2 | 103.7 | 78.6 | 107.9 | 107.5 | 95.7 | 106.5 |
| 5月 | 79.5 | 196.4 | 87.9 | 57.0 | 80.9 | 43.2 | 94.5 | 90.6 | 101.1 | 216.2 | 96.6 | 67.9 | 96.1 | 111.3 | 91.1 | 114.5 |
| 6月 | 83.3 | 123.2 | 105.0 | 62.0 | 77.3 | 40.7 | 91.0 | 83.5 | 122.1 | 210.8 | 102.6 | 61.9 | 102.7 | 67.5 | 100.8 | 108.1 |
| 7月 | 80.4 | 158.9 | 99.4 | 60.3 | 80.7 | 46.9 | 90.5 | 88.2 | 105.9 | 143.2 | 103.2 | 60.7 | 101.3 | 93.8 | 99.5 | 127.4 |
| 8月 | 78.6 | 123.2 | 95.4 | 58.7 | 81.6 | 44.4 | 92.2 | 90.6 | 71.0 | 48.6 | 100.4 | 61.9 | 97.5 | 62.5 | 98.8 | 122.6 |
| 9月 | 85.3 | 139.3 | 94.8 | 66.1 | 71.9 | 37.0 | 89.9 | 72.9 | 109.2 | 110.8 | 101.5 | 61.9 | 98.4 | 96.3 | 101.9 | 175.8 |
| 10月 | 80.1 | 133.9 | 103.9 | 85.1 | 78.7 | 40.7 | 94.5 | 83.5 | 113.0 | 145.9 | 100.8 | 58.3 | 101.7 | 97.5 | 105.8 | 141.9 |
| 11月 | 80.6 | 158.9 | 100.9 | 94.2 | 84.1 | 43.2 | 99.1 | 107.1 | 111.6 | 181.1 | 99.7 | 57.1 | 97.4 | 102.5 | 103.8 | 169.4 |
| 12月 | 80.9 | 128.6 | 98.3 | 87.6 | 88.5 | 58.0 | 103.3 | 116.5 | 103.8 | 102.7 | 99.4 | 57.1 | 110.3 | 157.5 | 97.7 | 111.3 |

統計表:事業所規模 30人以上

常用雇用指数

(H27年平均 = 100)

| 区分 | 調査産業計 | 建設業 | 製造業 | 電気・ガス・熱供給・水道業 | 情報通信業 | 運輸業,郵便業 | 卸売業,小売業 | 金融業,保険業 |
|---------|-------|-------|-------|---------------|-------|---------|---------|---------|
| 平成26年平均 | 100.4 | 98.0 | 119.1 | x | 99.6 | 99.2 | 101.5 | 101.2 |
| 27 | 100.0 | 100.0 | 100.0 | 100.0 | 100.0 | 100.0 | 100.0 | 100.0 |
| 28 | 101.3 | x | 99.4 | x | 101.1 | 103.4 | 103.3 | 95.3 |
| 29 | 101.5 | x | 92.7 | x | 102.1 | 103.9 | 106.5 | 95.4 |
| 30 | 103.5 | x | 117.7 | x | 103.4 | 107.6 | 108.7 | 94.9 |
| 令和元年 | 104.7 | 112.8 | 120.5 | 134.8 | 103.3 | 109.7 | 108.6 | 95.3 |
| 2 | 103.1 | 114.6 | 115.7 | 132.9 | 102.7 | 103.5 | 108.5 | 97.8 |
| 令和2年12月 | 103.0 | 113.3 | 113.8 | 132.9 | 101.7 | 108.2 | 107.9 | 102.5 |
| 令和3年1月 | 101.7 | 111.9 | 100.3 | 58.4 | 101.5 | 108.7 | 108.3 | 102.4 |
| 2月 | 101.4 | 112.7 | 99.8 | 57.7 | 101.0 | 109.8 | 107.1 | 102.6 |
| 3月 | 100.8 | 114.4 | 99.6 | 58.6 | 101.8 | 109.8 | 105.7 | 102.1 |
| 4月 | 101.7 | 115.9 | 100.4 | 58.2 | 104.1 | 109.8 | 104.4 | 102.4 |
| 5月 | 102.0 | 117.7 | 100.6 | 58.2 | 104.3 | 109.0 | 105.1 | 102.3 |
| 6月 | 103.5 | 116.1 | 100.3 | 58.2 | 102.3 | 108.1 | 105.1 | 104.2 |
| 7月 | 103.4 | 115.8 | 100.4 | 57.9 | 107.2 | 106.9 | 104.3 | 102.6 |
| 8月 | 103.1 | 115.7 | 100.2 | 58.6 | 106.3 | 106.0 | 105.8 | 102.5 |
| 9月 | 102.7 | 113.0 | 99.8 | 58.6 | 106.7 | 105.1 | 106.2 | 102.2 |
| 10月 | 103.1 | 110.8 | 99.5 | 58.2 | 106.3 | 104.7 | 107.0 | 102.9 |
| 11月 | 103.1 | 110.0 | 99.4 | 57.9 | 106.7 | 102.8 | 109.0 | 103.7 |
| 12月 | 102.6 | 109.6 | 99.3 | 58.6 | 105.7 | 102.6 | 108.7 | 103.7 |

| 区分 | 不動産業,物品賃貸業 | 学術研究,専門・技術サービス業 | 宿泊業,飲食サービス業 | 生活関連サービス業,娯楽業 | 教育,学習支援業 | 医療,福祉 | 複合サービス業 | サービス業(他に分類されないもの) |
|---------|------------|-----------------|-------------|---------------|----------|-------|---------|-------------------|
| 平成26年平均 | x | 101.7 | 101.0 | 97.6 | 102.1 | 97.7 | x | 103.5 |
| 27 | 100.0 | 100.0 | 100.0 | 100.0 | 100.0 | 100.0 | 100.0 | 100.0 |
| 28 | 107.3 | 100.3 | 105.1 | 104.8 | 100.8 | 101.2 | 83.8 | 100.1 |
| 29 | x | 100.0 | 108.1 | 104.0 | 96.5 | 102.1 | 93.5 | 100.1 |
| 30 | 60.9 | 92.2 | 106.4 | 103.8 | 94.2 | 102.7 | 91.7 | 104.5 |
| 令和元年 | 72.9 | 95.9 | 103.8 | 104.3 | 94.0 | 103.2 | 80.0 | 107.5 |
| 2 | 58.7 | 94.4 | 97.3 | 80.5 | 96.0 | 104.0 | 80.6 | 102.1 |
| 令和2年12月 | 57.5 | 95.0 | 95.6 | 78.5 | 95.9 | 104.7 | 80.3 | 100.0 |
| 令和3年1月 | 58.1 | 96.0 | 94.6 | 98.9 | 95.0 | 104.3 | 80.4 | 101.1 |
| 2月 | 59.0 | 96.3 | 92.5 | 98.0 | 94.6 | 104.4 | 80.4 | 101.7 |
| 3月 | 59.3 | 96.2 | 89.9 | 99.0 | 89.4 | 104.3 | 79.4 | 104.2 |
| 4月 | 57.9 | 98.1 | 93.2 | 99.0 | 95.0 | 105.4 | 81.3 | 101.4 |
| 5月 | 59.0 | 98.1 | 93.0 | 101.1 | 97.1 | 105.5 | 81.3 | 99.1 |
| 6月 | 59.3 | 98.0 | 93.0 | 106.8 | 99.1 | 109.4 | 80.4 | 98.1 |
| 7月 | 58.7 | 97.6 | 95.4 | 104.4 | 100.1 | 109.4 | 79.6 | 97.6 |
| 8月 | 58.4 | 97.6 | 96.9 | 105.5 | 97.4 | 108.9 | 76.4 | 97.4 |
| 9月 | 58.1 | 96.9 | 96.3 | 103.4 | 95.1 | 108.8 | 76.2 | 97.2 |
| 10月 | 58.1 | 96.4 | 99.1 | 102.5 | 96.9 | 109.2 | 75.8 | 97.7 |
| 11月 | 57.5 | 96.4 | 99.5 | 90.2 | 100.4 | 108.7 | 76.2 | 96.9 |
| 12月 | 57.0 | 95.6 | 98.9 | 89.3 | 99.7 | 108.3 | 76.8 | 95.6 |

(参考1)

共通事業所による現金給与総額等の対前年同月比の推移
(調査産業計:常用労働者5人以上)

「前年同月分」及び「当月分」とともに集計対象となった調査対象事業所(共通事業所)について計算した現金給与総額等の対前年同月比を下記のとおりに参考提供します。

(注1) 第一種事業所(常用労働者数30人以上の事業所)について、平成30年から部分入替え方式を導入※^{1,2}したことに伴い、常に一部の調査事業所が前年も調査対象となっていることから共通事業所に限定した集計が可能となりました。

(注2) 共通事業所集計は、同一事業所の平均賃金などの変化をみるためのものであり、労働者数の変化の影響を除くため、前年同月も当月の労働者数をもとに月々の平均賃金などを計算しています。

(注3) 共通事業所のみを用いて集計を行っているため、全事業所による集計に比べてサンプルサイズが小さくなることに留意が必要です。

※1 第一種事業所の入替え方法の変更について(各年1月実施)
平成29年まで 調査対象事業所全体の入替え(2~3年に一度)
平成30年及び平成31年 調査対象事業所全体の1/2の入替え
令和2年以降 調査対象事業所全体の1/3の入替え

※2 第二種事業所(常用労働者数5~29人の事業所)については、毎年1月と7月に調査対象事業所全体の1/3の入替えを行っています。

(給与及び労働時間の構成)

現金給与総額=きまって支給する給与(所定内給与+超過労働給与)+特別に支払われた給与

実労働時間=所内労働時間+所定外労働時間

(注4) 最新月の数値のみ速報値となっております。

1. 賃金(常用労働者5人以上、調査産業計)

単位:%

| | 現金給与総額 | | | きまって支給する給与 | | | 所定内給与 | | | 所定外給与 | 特別給与 |
|----------|--------|-------|-------|------------|-------|-------|-------|-------|-------|--------|--------|
| | 就業形態計 | | | 就業形態計 | | | 就業形態計 | | | | |
| | 一般 | パート | | 一般 | パート | | 一般 | パート | | | |
| 令和元年 12月 | 4.8 | 5.1 | 1.0 | 1.0 | 0.9 | 1.3 | 1.7 | 1.8 | 1.2 | △ 11.2 | 8.3 |
| 令和2年 1月 | △ 4.7 | △ 4.6 | 0.7 | △ 2.0 | △ 1.8 | 1.6 | △ 1.3 | △ 1.0 | 1.5 | △ 10.6 | △ 64.0 |
| 2月 | △ 3.0 | △ 2.5 | △ 1.4 | △ 2.4 | △ 1.8 | △ 1.2 | △ 2.2 | △ 1.6 | △ 1.8 | △ 4.6 | △ 29.8 |
| 3月 | △ 0.8 | △ 1.0 | 2.2 | △ 0.6 | △ 0.8 | 3.3 | △ 0.5 | △ 0.8 | 3.1 | △ 1.0 | △ 8.4 |
| 4月 | △ 1.3 | △ 0.7 | △ 1.7 | △ 1.9 | △ 1.4 | △ 1.5 | 0.1 | 0.8 | △ 1.2 | △ 28.3 | 12.1 |
| 5月 | △ 2.0 | △ 1.3 | △ 5.0 | △ 2.4 | △ 1.6 | △ 6.0 | △ 1.6 | △ 0.8 | △ 5.0 | △ 14.3 | 5.4 |
| 6月 | △ 2.4 | △ 2.2 | 3.7 | △ 2.7 | △ 2.6 | 1.6 | △ 1.6 | △ 1.5 | 2.3 | △ 17.6 | △ 2.1 |
| 7月 | △ 5.0 | △ 4.6 | 5.0 | △ 0.3 | 0.3 | 4.6 | 0.1 | 0.8 | 5.3 | △ 5.7 | △ 27.8 |
| 8月 | △ 0.4 | 1.0 | 0.3 | △ 0.9 | 0.3 | 0.8 | △ 0.3 | 0.9 | 1.3 | △ 9.1 | 37.6 |
| 9月 | 0.7 | 1.2 | 2.9 | △ 1.5 | △ 1.2 | 2.4 | △ 0.6 | △ 0.3 | 3.2 | △ 12.7 | 912.6 |
| 10月 | 0.0 | △ 0.1 | 6.7 | 0.3 | 0.2 | 6.4 | 1.3 | 1.3 | 6.7 | △ 11.8 | △ 16.7 |
| 11月 | △ 0.6 | △ 0.4 | 3.0 | 0.0 | 0.3 | 3.1 | 1.4 | 1.7 | 3.9 | △ 16.5 | △ 8.2 |
| 12月 | 1.5 | 1.5 | 7.7 | △ 0.4 | △ 0.3 | 1.1 | 0.9 | 0.9 | 2.2 | △ 15.6 | 3.3 |
| 令和3年 1月 | △ 8.2 | △ 9.3 | 3.6 | △ 2.3 | △ 2.7 | 3.7 | △ 1.7 | △ 2.2 | 4.0 | △ 10.7 | △ 88.0 |
| 2月 | △ 1.2 | △ 1.5 | 0.0 | △ 0.7 | △ 1.1 | 1.6 | 0.6 | 0.3 | 1.9 | △ 18.1 | △ 47.7 |
| 3月 | 2.9 | 2.7 | 7.0 | 0.1 | △ 0.4 | 5.7 | 1.1 | 0.6 | 6.4 | △ 12.8 | 128.3 |
| 4月 | △ 0.7 | △ 0.7 | 2.8 | 0.8 | 1.0 | 2.9 | △ 0.2 | △ 0.3 | 4.0 | 19.6 | △ 51.1 |
| 5月 | 8.2 | 8.7 | 7.5 | 1.5 | 1.6 | 3.8 | 1.1 | 1.0 | 4.3 | 8.3 | 333.8 |
| 6月 | 3.2 | 3.5 | 3.2 | 1.6 | 1.7 | 2.3 | 1.4 | 1.3 | 3.7 | 5.6 | 5.0 |
| 7月 | △ 2.2 | △ 1.6 | 5.4 | △ 0.6 | 0.6 | 2.1 | △ 0.9 | 0.2 | 1.6 | 5.3 | △ 10.7 |
| 8月 | △ 0.4 | 0.9 | 3.5 | △ 0.4 | 0.8 | 4.4 | △ 0.5 | 0.6 | 5.0 | 0.3 | △ 0.9 |
| 9月 | △ 1.4 | 1.4 | △ 2.5 | △ 1.3 | 1.5 | △ 2.4 | △ 1.9 | 0.8 | △ 2.5 | 8.9 | △ 35.3 |
| 10月 | 0.8 | 2.4 | 2.9 | △ 1.1 | 0.1 | 2.9 | △ 0.9 | 0.3 | 3.0 | △ 4.8 | 103.6 |
| 11月 | 2.4 | 4.5 | 0.8 | △ 1.1 | 0.5 | 0.3 | △ 1.7 | △ 0.2 | 0.4 | 7.4 | 133.6 |
| 12月 | △ 4.6 | △ 3.2 | △ 3.8 | △ 2.7 | △ 1.7 | △ 0.8 | △ 3.1 | △ 2.0 | △ 1.8 | 3.0 | △ 6.5 |

2. 労働時間(常用労働者5人以上、調査産業計)

単位:%

| | 総実労働時間 | | | 所定内労働時間 | | | 所定外労働時間 | | |
|----------|--------|-------|--------|---------|-------|--------|---------|--------|--------|
| | 就業形態計 | | | 就業形態計 | | | 就業形態計 | | |
| | 一般 | パート | | 一般 | パート | | 一般 | パート | |
| 令和元年 12月 | △ 0.1 | 0.2 | △ 1.6 | 0.6 | 1.1 | △ 1.4 | △ 12.8 | △ 13.9 | △ 10.0 |
| 令和2年 1月 | △ 0.6 | △ 0.5 | 1.5 | △ 0.8 | △ 0.8 | 1.6 | 2.0 | 3.1 | 0.0 |
| 2月 | △ 1.8 | △ 0.8 | △ 4.5 | △ 2.3 | △ 1.4 | △ 4.7 | 5.3 | 5.8 | 0.0 |
| 3月 | 0.2 | 0.4 | △ 0.1 | 0.5 | 0.7 | △ 0.3 | △ 3.4 | △ 4.3 | 3.8 |
| 4月 | △ 3.8 | △ 2.6 | △ 7.0 | △ 2.2 | △ 0.8 | △ 6.7 | △ 24.8 | △ 24.2 | △ 16.7 |
| 5月 | △ 7.3 | △ 5.8 | △ 13.4 | △ 5.4 | △ 3.6 | △ 12.6 | △ 30.8 | △ 30.3 | △ 32.4 |
| 6月 | △ 2.0 | △ 1.2 | △ 3.0 | △ 0.8 | 0.0 | △ 2.3 | △ 17.5 | △ 16.0 | △ 21.9 |
| 7月 | △ 1.9 | △ 2.4 | 5.7 | △ 0.4 | 0.8 | 7.2 | △ 20.2 | △ 19.6 | △ 21.7 |
| 8月 | △ 2.7 | △ 3.1 | 4.5 | △ 1.5 | △ 1.9 | 5.6 | △ 17.4 | △ 17.1 | △ 15.9 |
| 9月 | △ 3.3 | △ 3.8 | 2.2 | △ 1.4 | △ 1.8 | 3.5 | △ 24.0 | △ 23.7 | △ 22.7 |
| 10月 | 0.9 | △ 0.1 | 9.0 | 3.0 | 2.1 | 10.5 | △ 23.7 | △ 22.6 | △ 26.5 |
| 11月 | △ 3.9 | △ 4.3 | 0.7 | △ 2.2 | △ 2.6 | 1.4 | △ 22.4 | △ 21.9 | △ 18.2 |
| 12月 | △ 2.4 | △ 2.7 | 0.3 | △ 0.8 | △ 1.2 | 1.9 | △ 20.3 | △ 18.6 | △ 37.1 |
| 令和3年 1月 | △ 1.9 | △ 2.5 | 0.8 | △ 1.1 | △ 1.8 | 1.9 | △ 14.0 | △ 12.3 | △ 27.0 |
| 2月 | △ 4.0 | △ 4.9 | △ 0.2 | △ 3.0 | △ 3.9 | 0.4 | △ 19.3 | △ 18.6 | △ 16.7 |
| 3月 | △ 0.9 | △ 1.0 | △ 0.1 | △ 0.2 | △ 0.3 | 0.1 | △ 11.9 | △ 12.0 | △ 7.1 |
| 4月 | 0.2 | 0.0 | 2.4 | 0.0 | △ 0.3 | 2.5 | 4.1 | 5.3 | 0.0 |
| 5月 | 1.6 | 1.6 | 2.6 | 1.0 | 0.8 | 2.6 | 11.6 | 13.6 | 3.7 |
| 6月 | △ 0.4 | △ 0.4 | 0.4 | △ 0.4 | △ 0.6 | 0.9 | 0.0 | 3.3 | △ 14.8 |
| 7月 | △ 1.0 | △ 0.8 | 3.0 | △ 0.9 | △ 0.6 | 2.7 | △ 3.7 | △ 2.7 | 20.0 |
| 8月 | △ 1.1 | △ 0.8 | 2.4 | △ 0.8 | △ 0.3 | 2.4 | △ 6.3 | △ 5.7 | 0.0 |
| 9月 | △ 3.7 | △ 1.6 | △ 4.8 | △ 3.6 | △ 1.6 | △ 5.0 | △ 4.8 | △ 1.8 | 7.7 |
| 10月 | △ 2.7 | △ 1.4 | △ 2.3 | △ 2.9 | △ 1.7 | △ 2.2 | 1.3 | 2.9 | △ 6.3 |
| 11月 | △ 1.2 | 0.3 | △ 1.8 | △ 0.9 | 0.6 | △ 1.7 | △ 5.7 | △ 3.5 | △ 4.8 |
| 12月 | △ 1.1 | △ 0.4 | 0.5 | △ 1.1 | △ 0.6 | 0.5 | 0.0 | 1.8 | 0.0 |

(参考2)

共通事業所による現金給与総額等の対前年同月比の推移
(調査産業計:常用労働者30人以上)

1. 賃金(常用労働者30人以上、調査産業計)

単位:%

| | | 現金給与総額 | | | きまつて支給する給与 | | | 所定内給与 | | | 所定外給与 | 特別給与 |
|------|-----|--------|--------|-------|------------|-------|-------|-------|-------|-------|--------|--------|
| | | 就業形態計 | | パート | 就業形態計 | | パート | 就業形態計 | | パート | | |
| | | 一般 | パート | | 一般 | パート | | 一般 | パート | | 就業形態計 | |
| 令和元年 | 12月 | 5.9 | 6.1 | 2.1 | 1.1 | 0.9 | 3.1 | 2.4 | 2.3 | 3.1 | △ 14.0 | 9.8 |
| 令和2年 | 1月 | 0.1 | △ 0.7 | 5.1 | 1.6 | 0.9 | 5.4 | 2.6 | 2.0 | 6.1 | △ 8.1 | △ 85.9 |
| | 2月 | 1.7 | 1.5 | 1.9 | 0.9 | 0.7 | 1.9 | 1.4 | 1.2 | 1.3 | △ 3.5 | 150.1 |
| | 3月 | 0.9 | 0.9 | △ 1.6 | 0.7 | 0.6 | △ 1.5 | 0.6 | 0.6 | △ 1.7 | 1.7 | 5.9 |
| | 4月 | △ 0.3 | △ 0.4 | △ 0.8 | △ 0.4 | △ 0.5 | △ 0.9 | 2.1 | 2.3 | △ 0.6 | △ 26.5 | 1.3 |
| | 5月 | △ 1.1 | △ 1.2 | △ 1.4 | △ 1.1 | △ 1.1 | △ 1.9 | △ 0.7 | △ 0.8 | △ 0.6 | △ 5.7 | △ 0.7 |
| | 6月 | △ 0.5 | △ 0.7 | 2.9 | △ 2.5 | △ 2.8 | 0.7 | △ 1.5 | △ 1.7 | 1.7 | △ 13.9 | 1.7 |
| | 7月 | △ 7.2 | △ 7.8 | 1.6 | △ 1.0 | △ 1.2 | 2.4 | △ 0.9 | △ 1.1 | 3.4 | △ 3.2 | △ 37.5 |
| | 8月 | △ 1.3 | △ 0.9 | 0.0 | △ 1.4 | △ 1.2 | 1.7 | △ 1.0 | △ 0.9 | 2.8 | △ 5.7 | 12.3 |
| | 9月 | △ 1.7 | △ 1.8 | 1.6 | △ 1.8 | △ 1.9 | 1.5 | △ 0.7 | △ 0.9 | 2.2 | △ 12.6 | 41.0 |
| | 10月 | △ 1.4 | △ 1.6 | 1.0 | △ 1.0 | △ 1.1 | 0.9 | △ 0.1 | △ 0.2 | 1.6 | △ 10.6 | △ 16.8 |
| | 11月 | △ 1.4 | △ 1.4 | 0.2 | △ 0.6 | △ 0.6 | 0.3 | 0.8 | 0.8 | 1.2 | △ 14.2 | △ 7.5 |
| | 12月 | △ 3.3 | △ 3.5 | 3.4 | △ 0.2 | △ 0.2 | 0.5 | 1.0 | 1.0 | 1.6 | △ 12.9 | △ 5.9 |
| 令和3年 | 1月 | △ 12.5 | △ 13.9 | 3.9 | △ 3.3 | △ 3.8 | 4.0 | △ 2.9 | △ 3.5 | 4.8 | △ 8.0 | △ 88.7 |
| | 2月 | 0.0 | △ 0.5 | 3.3 | △ 0.4 | △ 0.9 | 3.2 | 0.4 | 0.0 | 3.4 | △ 10.5 | 431.7 |
| | 3月 | 4.1 | 3.5 | 11.4 | 0.6 | △ 0.4 | 11.6 | 1.0 | 0.0 | 11.6 | △ 4.0 | 145.0 |
| | 4月 | △ 3.5 | △ 4.1 | 5.6 | 0.0 | △ 0.3 | 6.4 | △ 2.6 | △ 3.3 | 6.7 | 46.4 | △ 77.3 |
| | 5月 | 11.9 | 13.2 | 5.2 | 0.8 | 1.3 | 1.0 | 0.1 | 0.6 | 0.4 | 9.9 | 446.1 |
| | 6月 | 3.3 | 4.0 | 4.6 | 0.5 | 0.8 | 2.8 | 0.8 | 1.0 | 3.0 | △ 3.6 | 7.0 |
| | 7月 | △ 1.2 | △ 1.3 | 2.8 | 0.7 | 0.9 | 2.2 | 0.3 | 0.4 | 2.0 | 6.8 | △ 12.2 |
| | 8月 | △ 0.5 | △ 0.7 | 5.0 | △ 0.5 | △ 0.7 | 4.9 | △ 0.2 | △ 0.4 | 5.3 | △ 5.6 | 2.5 |
| | 9月 | 0.7 | 1.0 | 2.9 | 0.9 | 1.3 | 2.9 | 0.0 | 0.2 | 2.8 | 13.6 | △ 33.8 |
| | 10月 | 2.1 | 2.4 | 4.2 | △ 0.9 | △ 1.0 | 4.2 | △ 0.3 | △ 0.3 | 4.2 | △ 9.0 | 103.3 |
| | 11月 | 3.6 | 4.0 | 4.6 | 0.6 | 0.6 | 4.6 | △ 0.4 | △ 0.6 | 4.7 | 13.5 | 115.2 |
| | 12月 | △ 0.9 | △ 0.3 | △ 2.1 | △ 3.8 | △ 3.9 | 1.0 | △ 4.1 | △ 4.3 | 1.3 | 0.8 | 1.7 |

2. 労働時間(常用労働者30人以上、調査産業計)

単位:%

| | | 総実労働時間 | | | 所定内労働時間 | | | 所定外労働時間 | | |
|------|-----|--------|-------|-------|---------|-------|-------|---------|--------|--------|
| | | 就業形態計 | | パート | 就業形態計 | | パート | 就業形態計 | | パート |
| | | 一般 | パート | | 一般 | パート | | 一般 | パート | |
| 令和元年 | 12月 | △ 1.0 | △ 1.1 | △ 0.3 | 0.1 | 0.2 | △ 0.4 | △ 13.9 | △ 15.3 | 3.4 |
| 令和2年 | 1月 | 1.6 | 1.2 | 2.4 | 1.2 | 0.8 | 2.5 | 6.4 | 6.3 | 0.0 |
| | 2月 | △ 0.6 | △ 0.6 | △ 1.1 | △ 1.2 | △ 1.4 | △ 1.4 | 7.2 | 8.4 | 5.1 |
| | 3月 | △ 0.6 | △ 0.4 | △ 2.6 | △ 1.1 | △ 1.1 | △ 2.5 | 5.6 | 7.1 | △ 5.0 |
| | 4月 | △ 3.9 | △ 3.6 | △ 5.9 | △ 3.2 | △ 2.9 | △ 5.5 | △ 13.2 | △ 12.7 | △ 14.0 |
| | 5月 | △ 8.3 | △ 8.3 | △ 8.8 | △ 6.8 | △ 6.8 | △ 7.5 | △ 24.4 | △ 24.1 | △ 32.7 |
| | 6月 | △ 2.0 | △ 1.8 | △ 2.7 | △ 0.8 | △ 0.6 | △ 1.4 | △ 16.1 | △ 14.4 | △ 27.1 |
| | 7月 | △ 2.6 | △ 3.0 | 1.0 | △ 1.8 | △ 2.3 | 2.4 | △ 12.7 | △ 10.9 | △ 26.7 |
| | 8月 | △ 3.4 | △ 3.7 | 0.4 | △ 2.1 | △ 2.5 | 2.0 | △ 17.8 | △ 17.0 | △ 28.0 |
| | 9月 | △ 2.6 | △ 2.6 | △ 2.3 | △ 1.2 | △ 1.2 | △ 1.1 | △ 18.4 | △ 17.7 | △ 27.9 |
| | 10月 | △ 0.2 | △ 0.2 | 0.0 | 1.2 | 1.2 | 1.5 | △ 15.8 | △ 15.5 | △ 29.5 |
| | 11月 | △ 3.4 | △ 3.8 | △ 1.4 | △ 2.5 | △ 2.8 | △ 0.7 | △ 13.5 | △ 13.9 | △ 16.7 |
| | 12月 | △ 1.9 | △ 1.9 | △ 2.2 | △ 1.2 | △ 1.3 | △ 0.8 | △ 10.3 | △ 8.8 | △ 29.5 |
| 令和3年 | 1月 | △ 2.2 | △ 1.6 | △ 4.4 | △ 1.6 | △ 1.0 | △ 3.8 | △ 10.4 | △ 7.9 | △ 20.5 |
| | 2月 | △ 5.0 | △ 5.1 | △ 4.5 | △ 4.3 | △ 4.3 | △ 4.5 | △ 14.3 | △ 14.4 | △ 4.2 |
| | 3月 | 0.8 | 1.0 | 0.9 | 1.2 | 1.5 | 0.7 | △ 4.1 | △ 4.9 | 9.1 |
| | 4月 | 0.6 | 1.0 | 0.5 | △ 0.4 | △ 0.3 | 0.5 | 16.5 | 18.9 | 0.0 |
| | 5月 | 2.8 | 3.8 | △ 0.6 | 1.9 | 2.7 | △ 0.9 | 18.8 | 21.1 | 10.7 |
| | 6月 | △ 1.4 | △ 1.1 | △ 0.8 | △ 1.3 | △ 1.0 | △ 0.8 | △ 3.4 | △ 2.7 | △ 4.3 |
| | 7月 | △ 1.1 | △ 0.7 | △ 1.6 | △ 1.1 | △ 0.8 | △ 1.7 | 0.0 | 0.0 | 3.6 |
| | 8月 | △ 0.5 | △ 0.1 | △ 1.1 | △ 0.6 | △ 0.2 | △ 1.2 | 1.1 | 1.9 | 3.6 |
| | 9月 | △ 1.8 | △ 1.3 | △ 2.8 | △ 2.1 | △ 1.6 | △ 2.9 | 2.3 | 3.8 | 0.0 |
| | 10月 | △ 1.9 | △ 1.6 | △ 1.8 | △ 2.1 | △ 1.8 | △ 2.0 | 1.2 | 1.9 | 4.0 |
| | 11月 | 0.6 | 0.8 | 1.3 | 0.5 | 0.7 | 1.2 | 2.1 | 1.7 | 3.4 |
| | 12月 | △ 1.7 | △ 1.5 | △ 0.9 | △ 1.7 | △ 1.6 | △ 0.5 | △ 1.1 | 0.0 | △ 14.3 |

毎月勤労統計調査地方調査〈令和3年11月分(確報)〉－抜粋－

令和3年11月分(確報)の主な産業の現金給与総額、総実労働時間、常用労働者数等の実数と対前年同月比は下表のとおりです。

※ 紙面の関係から確報の一部を抜粋して掲載しています。詳しくは、統計分析課まで問い合わせいただくか、統計分析課ホームページをご覧ください。

《 事業所規模 5人以上 》

単位:円、時間、人、%

| | | 現金給与総額 | | | 総実労働時間 | | 常用労働者数 | |
|--------|--------------|---------|------------|---------|--------|-----------|---------|-------------|
| | | | きまって支給する給与 | | | うち所定外労働時間 | | パートタイム労働者比率 |
| | | | | うち所定内給与 | | | | |
| 実数 | 調査産業計 | 237,044 | 221,433 | 209,318 | 137.7 | 7.0 | 228,212 | 30.0 |
| | 建設業 | 344,295 | 331,371 | 309,679 | 171.4 | 12.9 | 14,737 | 4.3 |
| | 製造業 | 273,209 | 241,679 | 223,118 | 160.2 | 11.1 | 20,251 | 15.3 |
| | 運輸業, 郵便業 | 222,319 | 222,319 | 184,672 | 156.3 | 16.0 | 10,906 | 21.0 |
| | 卸売業, 小売業 | 185,093 | 182,700 | 176,946 | 128.7 | 4.0 | 44,699 | 45.9 |
| | 金融業, 保険業 | 317,862 | 268,687 | 258,892 | 143.8 | 6.4 | 5,124 | 5.2 |
| | 宿泊業, 飲食サービス業 | 107,626 | 107,607 | 99,568 | 96.3 | 4.3 | 28,481 | 61.6 |
| | 医療, 福祉 | 260,807 | 247,084 | 234,800 | 141.5 | 4.0 | 58,807 | 20.4 |
| 対前年同月比 | 調査産業計 | △ 3.1 | △ 3.5 | △ 3.0 | △ 3.3 | △ 19.5 | 2.1 | |
| | 建設業 | △ 2.9 | 13.3 | 14.5 | △ 0.4 | 3.2 | △ 5.0 | |
| | 製造業 | △ 2.3 | 7.6 | 7.5 | 0.1 | 2.8 | △ 3.0 | |
| | 運輸業, 郵便業 | 4.5 | 4.5 | 14.8 | △ 16.3 | △ 62.2 | 28.5 | |
| | 卸売業, 小売業 | △ 12.1 | △ 7.1 | △ 6.7 | △ 5.1 | △ 38.5 | 2.1 | |
| | 金融業, 保険業 | 17.2 | △ 0.8 | △ 1.2 | 0.1 | 16.2 | △ 1.6 | |
| | 宿泊業, 飲食サービス業 | △ 13.0 | △ 2.4 | △ 2.1 | △ 6.2 | △ 27.2 | 7.8 | |
| | 医療, 福祉 | △ 2.4 | △ 6.1 | △ 5.5 | △ 2.0 | △ 24.6 | 1.8 | |

《 事業所規模 30人以上 》

単位:円、時間、人、%

| | | 現金給与総額 | | | 総実労働時間 | | 常用労働者数 | |
|--------|--------------|---------|------------|---------|--------|-----------|---------|-------------|
| | | | きまって支給する給与 | | | うち所定外労働時間 | | パートタイム労働者比率 |
| | | | | うち所定内給与 | | | | |
| 実数 | 調査産業計 | 259,345 | 248,305 | 231,839 | 143.4 | 8.2 | 117,011 | 26.6 |
| | 建設業 | 395,048 | 393,146 | 354,930 | 170.4 | 21.3 | 4,097 | 0.8 |
| | 製造業 | 303,217 | 258,426 | 235,854 | 163.2 | 13.6 | 11,891 | 15.4 |
| | 運輸業, 郵便業 | 209,276 | 209,276 | 144,979 | 149.4 | 25.7 | 6,121 | 33.8 |
| | 卸売業, 小売業 | 186,441 | 186,441 | 179,249 | 137.9 | 5.2 | 18,599 | 51.2 |
| | 金融業, 保険業 | 286,021 | 286,021 | 280,090 | 140.0 | 5.4 | 2,274 | 4.3 |
| | 宿泊業, 飲食サービス業 | 113,851 | 113,760 | 109,269 | 96.0 | 3.5 | 5,715 | 69.6 |
| | 医療, 福祉 | 289,891 | 274,637 | 259,531 | 146.9 | 4.8 | 43,185 | 14.6 |
| 対前年同月比 | 調査産業計 | △ 6.5 | △ 2.2 | △ 2.2 | △ 2.4 | △ 14.6 | 1.3 | |
| | 建設業 | △ 33.1 | 7.6 | 8.6 | △ 6.8 | 12.1 | △ 4.2 | |
| | 製造業 | △ 4.8 | 8.0 | 7.0 | 1.7 | 16.2 | △ 12.7 | |
| | 運輸業, 郵便業 | △ 6.4 | △ 6.6 | 1.0 | △ 28.5 | △ 57.9 | 33.9 | |
| | 卸売業, 小売業 | △ 19.0 | △ 5.9 | △ 5.9 | 0.6 | △ 20.0 | 0.6 | |
| | 金融業, 保険業 | 7.6 | 7.7 | 6.8 | 10.3 | 145.1 | 2.4 | |
| | 宿泊業, 飲食サービス業 | △ 8.3 | △ 8.4 | △ 7.4 | △ 11.8 | △ 23.9 | 3.0 | |
| | 医療, 福祉 | 0.0 | △ 5.2 | △ 4.8 | △ 1.9 | △ 5.9 | 3.4 | |

※ パートタイム労働者比率の対前年同月比については算出していないため、空白となっています。

高知県の主要統計

人口動態

資料:厚生労働省ホームページ
03-5253-1111

(単位:人・組)

| | 出生数 | 死亡数 | 死産数 | 婚姻件数 | 離婚件数 |
|----------|-------|---------|------|-------|-------|
| 平成 28 年 | 4 779 | 10 305 | 106 | 2 916 | 1 228 |
| 29 | 4 837 | 10 150 | 101 | 2 869 | 1 271 |
| 30 | 4 559 | 10 251 | 105 | 2 659 | 1 227 |
| 令和 元 | 4 270 | 10 317 | 83 | 2 630 | 1 240 |
| 2 | 4 082 | 9 995 | 76 | 2 440 | 1 148 |
| 令和 3 . 7 | 335 | 838 | 12 | 196 | 70 |
| 8 | 387 | 838 | 7 | 209 | 65 |
| 9 | 370 | 848 | 6 | 121 | 81 |
| 10 | r)319 | r)888 | r)11 | r)121 | r)77 |
| 11 | p)345 | p)885 | p)4 | p)241 | p)82 |
| 12 | p)347 | p)1 006 | p)3 | p)166 | p)89 |

職業紹介状況

資料:高知労働局職業安定部
885-6051

| | 1) 一般(学卒を除く)労働者 | | | | | 2) 日雇労働者 | |
|----------|-----------------|--------------|--------|-----------------|--------|----------|------------------|
| | 新規求職 申込件数 | 月間有効 求職者数 | 新規求人数 | 月間有効 求人 数 | 就職件数 | () | 四半期末日の 有効求職者数 |
| 平成 28 年度 | 40 005 | 161 609 | 69 137 | 182 838 | 14 908 | (1,024) | ... |
| 29 | 38 394 | 155 094 | 68 848 | 186 462 | 14 176 | (932) | ... |
| 30 | 36 699 | 149 824 | 70 702 | 190 964 | 13 766 | (1,009) | ... |
| 令和 元 | 36 017 | 149 901 | 69 604 | 190 223 | 12 955 | (848) | ... |
| 2 | 32 383 | 152 291 | 57 024 | 151 013 | 11 056 | (630) | ... |
| 令和 3 . 8 | 2 562 | 13 245 | 4 896 | 13 862 | 791 | (53) | ... |
| 9 | 2 561 | 13 196 | 5 024 | 13 808 | 838 | (47) | ... |
| 10 | 2 570 | 12 939 | 5 521 | 14 344 | 844 | (52) | } 153 |
| 11 | 2 374 | 12 469 | 5 105 | 14 406 | 783 | (46) | |
| 12 | 2 069 | 11 804 | 4 848 | 14 292 | 723 | (56) | |
| 4 . 1 | 3 068 | 12 268 | 6 048 | 15 279 | 712 | (49) | ... |

(注) ()は県外就職件数で内数として表示した。

1)について、パートタイムを含む。

2)について、平成22年度から四半期集計に変更。なお、就労実人員については、令和3年から集計の見直しにより計上なし。

P2の各月別有効求人倍率は季節調整値であり、原数値での計算とは一致しない。

雇用保険(失業給付)状況

資料:高知労働局職業安定部
885-6051

(単位:件・人・千円)

| | 一般(特例・高齢を除く)雇用保険 | | | | | 日雇雇用保険 | |
|----------|------------------|--------|--------|--------|-----------|--------|--------|
| | 事業主都合離職数 | 初回受給者数 | 受給者実人員 | 支給終了者数 | 給付総額 | 受給者実人員 | 給付総額 |
| 平成 28 年度 | 2 420 | 8 225 | 2 956 | 6 132 | 4 095 857 | 144 | 88 643 |
| 29 | 2 457 | 7 900 | 2 828 | 5 727 | 3 907 920 | 135 | 82 503 |
| 30 | 2 280 | 7 614 | 2 801 | 5 551 | 3 960 658 | 134 | 79 816 |
| 令和 元 | 2 655 | 7 670 | 2 854 | 5 632 | 4 103 948 | 131 | 81 369 |
| 2 | 2 647 | 7 577 | 2 901 | 5 730 | 4 901 845 | 132 | 80 358 |
| 令和 3 . 8 | 164 | 626 | 3 245 | 590 | 422 592 | 123 | 6 395 |
| 9 | 264 | 566 | 3 051 | 614 | 399 351 | 123 | 6 542 |
| 10 | 119 | 514 | 2 784 | 496 | 342 706 | 123 | 5 879 |
| 11 | 108 | 573 | 2 716 | 523 | 356 375 | 123 | 6 824 |
| 12 | 66 | 504 | 2 516 | 464 | 319 990 | 125 | 5 209 |
| 4 . 1 | 141 | 405 | 2 384 | 418 | 323 401 | 126 | 7 544 |

(注) 受給者実人員の年度の数値は、月平均を掲載。

新 設 住 宅 : 利 用 関 係 別 戸 数

資料:国土交通省総合政策局
03-5253-8111

(単位:戸)

| | 全 国 | 四 国 | 高 知 県 | | | | |
|----------|---------|--------|-------|-------|-------|---------|---------|
| | | | 計 | 持 家 | 貸 家 | 給 与 住 宅 | 分 譲 住 宅 |
| 平成 28 年度 | 974 137 | 22 109 | 3 116 | 1 590 | 1 057 | 24 | 445 |
| 29 | 946 396 | 22 509 | 3 255 | 1 526 | 1 198 | 69 | 462 |
| 30 | 952 936 | 21 349 | 3 374 | 1 542 | 1 155 | 40 | 637 |
| 令和 元 | 883 687 | 20 290 | 3 234 | 1 598 | 998 | 10 | 628 |
| 2 | 812 164 | 19 299 | 3 412 | 1 469 | 956 | 35 | 952 |
| 令和 3 . 8 | 74 303 | 1 813 | 196 | 126 | 44 | - | 26 |
| 9 | 73 178 | 1 958 | 213 | 110 | 69 | 1 | 33 |
| 10 | 78 004 | 1 760 | 276 | 150 | 94 | - | 32 |
| 11 | 73 414 | 1 944 | 291 | 133 | 93 | - | 65 |
| 12 | 68 393 | 1 366 | 284 | 132 | 61 | - | 91 |
| 4 . 1 | 59 690 | 1 065 | 247 | 117 | 101 | - | 29 |

用語の定義: 持家……建築主が自分で居住する目的で建築するもの 貸家……建築主が賃貸する目的で建築するもの
給与住宅……会社、官公署、学校等がその社員、職員、教員等を居住させる目的で建築するもの
分譲住宅……建て売り又は分譲の目的で建築するもの

大 型 小 売 店 販 売 状 況

資料:四国経済産業局ホームページ
087-811-8509

(単位:百万円)

| | 店 舗 数 | 総 合 | 衣 料 品 | 身の回り品 | 飲 食 料 品 | 家 庭 用 品 | その他の商品 | 食 堂・喫 茶 |
|----------|-------|--------|--------|-------|---------|---------|--------|---------|
| 平成 28 年 | 24 | 71 527 | 10 527 | 2 788 | 46 546 | 1 926 | 8 636 | 94 |
| 29 | 24 | 70 599 | 10 019 | 2 523 | 46 394 | 1 930 | 8 745 | 95 |
| 30 | 25 | 70 779 | 9 249 | 2 368 | 47 447 | 2 031 | 8 741 | 88 |
| 令和 元 | 26 | 69 738 | 8 726 | 2 299 | 47 160 | 2 029 | 8 642 | 88 |
| 2 | 31 | 72 528 | 6 559 | 1 912 | 52 152 | 2 952 | 8 153 | 61 |
| 令和 3 . 1 | 31 | 6 044 | 519 | 170 | 4 327 | 271 | 689 | 4 |
| 令和 3 . 8 | 31 | 6 130 | 341 | 106 | 4 756 | 93 | 783 | 3 |
| 9 | 31 | 5 746 | 364 | 125 | 4 424 | 83 | 700 | 3 |
| 10 | 31 | 6 005 | 603 | 154 | 4 326 | 100 | 748 | 4 |
| 11 | 31 | 6 036 | 656 | 159 | 4 292 | 106 | 742 | 4 |
| 12 | 31 | 7 968 | 701 | 178 | 5 687 | 135 | 1 178 | 5 |
| 4 . 1 | 31 | 6 054 | 535 | 151 | 4 421 | 98 | 790 | 3 |

(注) 毎年3月頃、年間補正により前年の確報値は修正される場合がある。

主 要 観 光 施 設 入 込 客 数 及 び 宿 泊 者 数

資料:県観光政策課(観光施設入込客数)、観光庁(延べ宿泊者数)
823-9606 03-5253-8111

(単位:人、人泊)

| | 高 知 県 | | | | 全 国 | | |
|----------|-------------------|-----------|-----------|-----------|--------------|--------------|--------------|
| | 主要観光施設 入 込 客 数 | 1) 延べ宿泊者数 | 2) 観 光 | 3) ビジネス | 1) 延べ宿泊者数 | 2) 観 光 | 3) ビジネス |
| 平成 28 年 | 2 637 151 | 2 821 620 | 1 301 850 | 1 519 470 | 492 485 160 | 247 403 020 | 244 808 100 |
| 29 | 3 046 324 | 2 714 490 | 1 180 110 | 1 534 370 | 509 596 860 | 260 976 900 | 248 173 810 |
| 30 | 3 176 111 | 3 014 560 | 1 386 080 | 1 628 470 | 538 001 500 | 280 784 880 | 256 784 160 |
| 令和 元 | 3 264 069 | 2 903 110 | 1 285 190 | 1 617 930 | 595 921 480 | 312 420 400 | 281 357 240 |
| 2 | 2 140 676 | 1 963 360 | 732 970 | 1 230 400 | 331 654 060 | 157 813 680 | 173 060 100 |
| 令和 3 . 7 | p)194 336 | p)175 050 | p)71 790 | p)103 260 | p)29 907 380 | p)13 717 700 | p)16 139 410 |
| 8 | p)221 774 | p)205 930 | p)102 550 | p)103 040 | p)30 975 520 | p)16 154 980 | p)14 775 440 |
| 9 | p)116 156 | p)140 740 | p)47 790 | p)92 950 | p)22 427 250 | p)9 834 050 | p)12 563 530 |
| 10 | p)228 420 | p)192 070 | p)74 920 | p)116 820 | p)31 567 150 | p)14 610 970 | p)16 915 860 |
| 11 | p)259 120 | p)230 660 | p)98 490 | p)131 200 | p)36 357 970 | p)17 996 490 | p)18 307 880 |
| 12 | p)185 011 | p)221 560 | p)105 230 | p)115 490 | p)39 002 060 | p)19 153 960 | p)19 758 820 |

1)宿泊目的割合不詳を含む。 2)観光目的の宿泊者が50%以上を「観光」としている。 3)観光目的の宿泊者が50%未満を「ビジネス」としている。

電力需要実績

資料：経済産業省 資源エネルギー庁 電力・ガス事業部 電力市場整備室
03-3501-1748

(単位：千kWh)

| | 総計 | 特別高圧 | 高圧 | 低圧 |
|----------|-----------|---------|-----------|-----------|
| 平成 28 年度 | 4 288 586 | 466 041 | 1 745 378 | 2 077 167 |
| 29 | 4 352 507 | 476 561 | 1 734 753 | 2 141 192 |
| 30 | 4 144 156 | 425 525 | 1 700 945 | 2 017 686 |
| 令和 元 | 4 041 826 | 384 227 | 1 676 577 | 1 981 022 |
| 2 | 4 005 002 | 360 288 | 1 635 854 | 2 008 861 |
| 令和 3 . 6 | 297 574 | 36 209 | 134 994 | 126 371 |
| 7 | 343 837 | 36 012 | 162 338 | 145 487 |
| 8 | 377 455 | 33 589 | 158 153 | 185 713 |
| 9 | 343 603 | 34 171 | 146 332 | 163 100 |
| 10 | 316 359 | 34 045 | 135 263 | 147 051 |
| 11 | 295 339 | 33 635 | 122 971 | 138 733 |

金融機関別預金・貸出残高

資料：日本銀行高知支店ホームページ
822-0001

(単位：百万円)

| | 高 知 県 | | | |
|-----------|-----------------------|-----------------------------|-----------------------|-----------------------------|
| | 預 金 残 高 | | 貸 出 残 高 | |
| | ¹⁾ 国 内 銀 行 | ²⁾ 信 金 ・ 信 組 ほ か | ¹⁾ 国 内 銀 行 | ²⁾ 信 金 ・ 信 組 ほ か |
| 平成 28 年度末 | 2 628 211 | 1 858 365 | 1 528 837 | 288 362 |
| 29 | 2 689 032 | 1 893 873 | 1 524 488 | 286 551 |
| 30 | 2 705 262 | 1 936 526 | 1 560 793 | 284 788 |
| 令和 元 | 2 717 143 | 1 969 742 | 1 575 053 | 280 602 |
| 2 | 2 964 631 | 2 040 813 | 1 657 423 | 293 011 |
| 令和 3 . 8 | 3 012 633 | 2 090 755 | 1 656 348 | 304 176 |
| 9 | 3 001 632 | 2 080 032 | 1 651 041 | 308 089 |
| 10 | 3 021 816 | 2 082 735 | 1 655 537 | 310 063 |
| 11 | 3 023 355 | 2 084 142 | 1 659 666 | 311 941 |
| 12 | 3 086 269 | … | 1 673 217 | … |
| 4 . 1 | 3 039 933 | … | 1 667 241 | … |

(注) 1) 国内銀行は都銀・地銀・信託・第2地方銀行協会加盟行

2) 信金・信組ほかは信金・信組・農協・漁協及びその他の金融機関(高知県外に本店を置く金融機関は除く)

日本銀行券受払高

資料：日本銀行高知支店ホームページ
822-0001

(単位：高知県 百万円、全国 億円)

| | 高 知 県 | | | 全 国 | | |
|----------|---------|---------|---------|---------|---------|---------|
| | 受 | 払 | 受(△)・払超 | 受 | 払 | 受(△)・払超 |
| 平成 28 年 | 160 758 | 413 085 | 252 327 | 553 272 | 593 585 | 40 312 |
| 29 | 143 508 | 404 193 | 260 685 | 548 062 | 590 614 | 42 553 |
| 30 | 129 882 | 404 354 | 274 471 | 540 724 | 577 184 | 36 460 |
| 令和 元 | 141 374 | 391 265 | 249 891 | 535 571 | 559 364 | 23 793 |
| 2 | 105 781 | 382 247 | 276 466 | 468 567 | 524 431 | 55 864 |
| 令和 3 . 9 | 8 277 | 26 195 | 17 918 | | | |
| 10 | 6 826 | 27 148 | 20 321 | | | |
| 11 | 8 026 | 30 682 | 22 656 | | | |
| 12 | 8 336 | 56 011 | 47 675 | | | |
| 4 . 1 | 13 039 | 16 574 | 3 535 | | | |
| 2 | 7 792 | 24 951 | 17 158 | | | |

(注) 日本銀行高知支店の公表にあわせ、受を(△)に変更した。

企 業 倒 産 状 況

資料：(株)東京商工リサーチ高知支店
822-0016

(単位：百万円)

| | 件 数 | | | 負 債 総 額 | | |
|----------|-----|---------|---------|---------|---------|---------|
| | 総 数 | 法 的 整 理 | 任 意 整 理 | 総 数 | 法 的 整 理 | 任 意 整 理 |
| 平成 28 年度 | 32 | 23 | 9 | 7 009 | 6 123 | 886 |
| 29 | 32 | 26 | 6 | 6 063 | 5 506 | 557 |
| 30 | 35 | 32 | 3 | 6 841 | 6 589 | 252 |
| 令和 元 | 40 | 34 | 6 | 3 047 | 2 441 | 606 |
| 2 | 28 | 27 | 1 | 3 965 | 3 815 | 150 |
| 令和 3 . 9 | 4 | 4 | - | 5 567 | 5 567 | - |
| 10 | 1 | 1 | - | 490 | 490 | - |
| 11 | - | - | - | - | - | - |
| 12 | - | - | - | - | - | - |
| 4 . 1 | - | - | - | - | - | - |
| 2 | 2 | - | 2 | 30 | - | 30 |

※負債1,000万円以上

信 用 保 証 協 会 保 証 状 況

資料：高知県信用保証協会
823-3261

(単位：百万円)

| | 保 証 申 込 | | 保 証 承 諾 | | D)保 証 債 務 残 高 | | 代 位 弁 済 (元 利) | |
|----------|---------|---------|---------|---------|---------------|---------|---------------|-------|
| | 件 数 | 金 額 | 件 数 | 金 額 | 件 数 | 金 額 | 件 数 | 金 額 |
| 平成 28 年度 | 3 064 | 40 465 | 2 933 | 38 657 | 13 181 | 126 084 | 186 | 1 971 |
| 29 | 2 806 | 36 672 | 2 683 | 34 766 | 12 209 | 116 333 | 146 | 1 500 |
| 30 | 2 972 | 39 737 | 2 804 | 37 243 | 11 422 | 109 808 | 131 | 881 |
| 令和 元 | 3 183 | 43 987 | 2 972 | 38 338 | 10 823 | 105 690 | 183 | 1 771 |
| 2 | 10 524 | 209 869 | 9 733 | 190 825 | 15 283 | 230 020 | 58 | 597 |
| 令和 3 . 9 | 143 | 1 415 | 127 | 1 237 | 15 310 | 232 823 | 6 | 36 |
| 10 | 403 | 4 028 | 272 | 2 899 | 15 350 | 232 777 | 2 | 27 |
| 11 | 287 | 3 392 | 316 | 3 136 | 15 479 | 233 528 | 2 | 27 |
| 12 | 188 | 2 288 | 233 | 2 647 | 15 577 | 233 737 | 3 | 16 |
| 4 . 1 | 183 | 2 569 | 155 | 2 107 | 15 621 | 233 704 | - | - |
| 2 | 216 | 3 058 | 190 | 2 574 | 15 610 | 233 656 | 3 | 11 |

(注) 1)は年度末及び月末の数字である。

手 形 交 換 高 及 び 不 渡 手 形

資料：高知手形交換所
823-3228

(単位：枚・千円・人)

| | 手 形 交 換 高 (A) | | 不 渡 手 形 実 数 (B) | | % (B / A) | | 取 引 停 止 処 分 | | | う ち 資 金 不 足 | | |
|----------|---------------|-------------|-----------------|---------|-----------|------|-------------|-----|--------|-------------|-----|--------|
| | 枚 数 | 金 額 | 枚 数 | 金 額 | 枚 数 | 金 額 | 人 員 | 枚 数 | 金 額 | 人 員 | 枚 数 | 金 額 |
| 平成 28 年度 | 262 889 | 299 933 726 | 251 | 209 528 | 0.10 | 0.07 | 10 | 32 | 20 949 | 9 | 24 | 16 798 |
| 29 | 241 998 | 277 714 966 | 109 | 163 731 | 0.05 | 0.06 | 13 | 34 | 37 497 | 10 | 28 | 18 378 |
| 30 | 229 861 | 268 563 114 | 125 | 88 073 | 0.05 | 0.03 | 7 | 21 | 6 736 | 7 | 21 | 6 736 |
| 令和 元 | 217 886 | 261 106 434 | 255 | 126 620 | 0.12 | 0.05 | 10 | 40 | 23 822 | 9 | 38 | 22 821 |
| 2 | 190 626 | 232 110 241 | 39 | 25 382 | 0.02 | 0.01 | 1 | 3 | 2 242 | 1 | 3 | 2 242 |
| 令和 3 . 9 | 14 224 | 17 292 276 | - | - | - | - | - | - | - | - | - | - |
| 10 | 11 078 | 12 457 333 | - | - | - | - | - | - | - | - | - | - |
| 11 | 17 023 | 22 077 789 | 4 | 2 648 | 0.02 | 0.01 | 1 | 1 | 648 | 1 | 1 | 648 |
| 12 | 12 477 | 14 272 002 | 2 | 2 670 | 0.02 | 0.02 | - | - | - | - | - | - |
| 4 . 1 | 15 876 | 21 908 664 | 4 | 2 760 | 0.03 | 0.01 | 1 | 1 | 500 | 1 | 1 | 500 |
| 2 | 13 083 | 17 621 279 | 2 | 3 208 | 0.02 | 0.02 | - | - | - | - | - | - |

気 象

資料:高知地方気象台「高知県の気象」
822-8882

(単位: 気温 °C、降水量 mm、日照時間 時間)

| | 高 知 | | | 宿 毛 | | | 清 水 | | | 室 戸 岬 | | |
|----------|----------|---------|---------|----------|---------|---------|----------|---------|---------|----------|---------|---------|
| | 平均 気温 | 降 水 量 | 日照時間 | 平均 気温 | 降 水 量 | 日照時間 | 平均 気温 | 降 水 量 | 日照時間 | 平均 気温 | 降 水 量 | 日照時間 |
| 平成 28 年 | 18.1 | 2 823.0 | 2 096.7 | 18.2 | 2 675.5 | 2 113.1 | 19.2 | 3 063.5 | 2 198.2 | 17.6 | 3 537.0 | 2 193.5 |
| 29 | 17.1 | 2 022.0 | 2 218.3 | 17.2 | 2 045.5 | 2 180.3 | 18.1 | 2 827.0 | 2 269.3 | 16.5 | 2 306.5 | 2 308.9 |
| 30 | 17.4 | 3 092.5 | 2 265.0 | 17.5 | 2 944.5 | 2 191.5 | 18.4 | 2 958.5 | 2 297.3 | 16.9 | 2 393.0 | 2 259.7 |
| 令和 元 | 17.8 | 2 538.5 | 2 134.7 | 17.9 | 2 632.0 | 2 119.5 | 18.9 | 2680.0] | 2 169.4 | 17.3 | 2 945.0 | 2 223.7 |
| 2 | 17.8 | 3 238.5 | 2 310.1 | 17.7 | 2 279.5 | 2 258.1 | 18.7 | 2687.0] | 2 318.1 | 17.3 | 2 703.0 | 2 290.7 |
| 令和 3 . 8 | 27.2 | 841.0 | 157.3 | 26.9 | 651.5 | 157.1 | 26.9 | 492.0 | 174.3 | 25.6 | 743.5 | 182.2 |
| 9 | 25.4 | 246.5 | 118.5 | 25.3 | 130.5 | 149.1 | 25.9 | 230.0 | 149.3 | 24.1 | 189.5 | 152.8 |
| 10 | 20.8 | 88.5 | 221.2 | 20.6 | 112.5 | 243.2 | 21.8 | 114.5 | 230.1) | 20.2 | 111.5 | 217.7 |
| 11 | 13.8 | 229.5 | 191.6 | 14.4 | 131.0 | 193.4 | 16.4 | 110.0 | 197.1 | 15.1 | 130.0 | 195.7 |
| 12 | 8.8 | 30.5 | 229.0 | 9.4 | 55.0 | 191.1 | 10.9 | 65.5 | 218.1 | 9.9 | 70.0 | 233.7 |
| 4 . 1 | 6.5 | 32.0 | 200.7 | 7.2 | 53.0 | 161.9 | 8.8 | 88.0 | 174.6 | 7.4 | 44.5 | 187.9 |

(注) 「) 」は、統計を行う対象資料が許容範囲で欠けているが、上位の統計を用いる際は一部の例外を除いて正常値(資料が欠けていない)と同等に扱う(準正常値)。
「] 」は、統計を行う対象資料が許容範囲を超えて欠けている(資料不足値)。

青果物の卸売数量及び価格(高知市中央卸売市場)

資料:高知市卸売市場 市場課
883-1173

(単位: 数量 t、価格 1kg当たり円)

| | 野 菜 計 | | | | | | | | | | | | | | 果 実 計 | | | | | |
|----------|--------|-----|-------|-----|-------|-----|------|-----|-------|-----|-------|-----|-------|-----|--------|-----|-----|-------|-------|----|
| | 数量 | | 価格 | | だいこん | | キャベツ | | ねぎ | | きゅうり | | なす | | トマト | | 果実計 | | 温室メロン | |
| | 数量 | 価格 | 数量 | 価格 | 数量 | 価格 | 数量 | 価格 | 数量 | 価格 | 数量 | 価格 | 数量 | 価格 | 数量 | 価格 | 数量 | 価格 | 数量 | 価格 |
| 平成 28 年度 | 36 083 | 283 | 3 919 | 108 | 3 703 | 125 | 763 | 682 | 2 735 | 305 | 1 471 | 360 | 1 990 | 476 | 14 907 | 398 | 582 | 767 | | |
| 29 | 36 793 | 271 | 4 101 | 102 | 4 003 | 129 | 713 | 738 | 2 838 | 303 | 1 669 | 368 | 1 892 | 439 | 14 030 | 402 | 509 | 750 | | |
| 30 | 35 246 | 264 | 3 694 | 89 | 3 442 | 95 | 742 | 620 | 2 903 | 321 | 1 779 | 355 | 1 729 | 455 | 12 788 | 404 | 493 | 746 | | |
| 令和 元 | 34 905 | 250 | 3 534 | 81 | 3 462 | 87 | 729 | 573 | 2 964 | 324 | 1 892 | 336 | 1 919 | 465 | 12 212 | 389 | 417 | 719 | | |
| 2 | 36 024 | 275 | 3 364 | 92 | 3 583 | 112 | 706 | 662 | 3 450 | 302 | 2 134 | 346 | 2 204 | 449 | 10 773 | 430 | 375 | 699 | | |
| 令和 3 . 8 | 2 715 | 285 | 289 | 89 | 348 | 86 | 49 | 809 | 130 | 412 | 85 | 303 | 165 | 449 | 773 | 534 | 44 | 691 | | |
| 9 | 2 695 | 304 | 337 | 104 | 323 | 134 | 51 | 815 | 140 | 406 | 112 | 400 | 135 | 656 | 734 | 476 | 18 | 617 | | |
| 10 | 3 376 | 237 | 365 | 100 | 358 | 90 | 69 | 610 | 197 | 267 | 257 | 261 | 164 | 524 | 879 | 456 | 11 | 644 | | |
| 11 | 3 172 | 254 | 327 | 75 | 311 | 77 | 78 | 476 | 339 | 244 | 200 | 345 | 150 | 580 | 957 | 404 | 27 | 802 | | |
| 12 | 3 080 | 282 | 282 | 69 | 267 | 65 | 97 | 481 | 404 | 280 | 158 | 366 | 177 | 481 | 1 226 | 506 | 67 | 918 | | |
| 4 . 1 | 2 606 | 289 | 209 | 68 | 208 | 85 | 68 | 463 | 405 | 312 | 166 | 329 | 176 | 408 | 737 | 474 | 17 | 1 183 | | |

(注) 月別の数値については概数であり、修正の場合も有り得る。

旅 客

資料:JR四国高知企画部 822-8101 土佐くろしお鉄道(株) 0880-35-5240

とさでん交通(株) 電車事業部 電車企画課 833-7120 とさでん交通(株) 自動車戦略部 乗合課 833-7132

高知空港事務所 863-2621 県高知土木事務所 882-8171

| | 旅 客 | | | | | | |
|----------|------------|-------------|----------|--|-----------|-----------|-----------|
| | 1) 鉄 道 | | | | | 電 車 | バ ス |
| | 2) J R 四 国 | く ろ し お 鉄 道 | | | | | |
| 中 村 線 | | 宿 毛 線 | ごめん・なはり線 | | | | |
| 平成 28 年 | 5 459 045 | 368 303 | 274 463 | | 1 234 831 | 6 141 031 | 3 344 596 |
| 29 | 5 431 712 | 373 115 | 267 088 | | 1 224 644 | 6 088 063 | 3 071 301 |
| 30 | 5 390 221 | 326 518 | 242 700 | | 1 094 037 | 6 202 589 | 2 933 500 |
| 令和 元 | 5 428 510 | 357 688 | 241 175 | | 1 216 454 | 6 158 340 | 2 857 038 |
| 2 | 4 466 712 | 241 550 | 175 953 | | 1 050 730 | 4 580 290 | 2 097 538 |
| 令和 3 . 7 | 374 558 | 19 141 | 15 360 | | 89 392 | 378 873 | 174 893 |
| 8 | 343 418 | 17 951 | 14 571 | | 84 807 | 349 585 | 151 802 |
| 9 | 352 898 | 17 042 | 14 097 | | 85 466 | 346 488 | 159 533 |
| 10 | 381 328 | 22 206 | 16 890 | | 95 244 | 373 729 | 179 504 |
| 11 | 388 712 | 23 728 | 17 417 | | 96 833 | 448 058 | 212 373 |
| 12 | 367 402 | 21 199 | 13 887 | | 85 134 | 439 328 | 207 130 |
| 4 . 1 | 372 640 | 19 075 | 15 173 | | 91 518 | 407 070 | 180 465 |
| 2 | 279 884 | ... | ... | | ... | ... | ... |

(注) 1) 線をまたがって乗車した場合は重複計上となっている。 2) 四国島外を含む。

自動車保有車両状況

資料：四国運輸局ホームページ
087-835-6351

(単位：台)

| | 総数 | 貨物用 | | | | | 乗合 | | 乗用 | | | 特種(殊)用途用 | | | 二輪 | | |
|-----------|---------|--------|--------|----|------|---------|----|-----|-----|--------|---------|----------|-------|-------|-------|--------|--------|
| | | 普通 | 小型 | | 被けん引 | 軽 | | 普通 | 小型 | 軽四 | 普通 | 小型 | 大型特殊 | 小型 | 軽 | | |
| | | | 四輪 | 三輪 | | 四輪 | 三輪 | | | | | | | | | | |
| 平成 28 年度末 | 561 611 | 12 757 | 18 962 | 8 | 441 | 101 136 | 27 | 513 | 851 | 83 466 | 115 267 | 196 118 | 7 944 | 1 389 | 1 626 | 9 800 | 11 306 |
| 29 | 562 696 | 12 805 | 18 918 | 9 | 453 | 99 832 | 27 | 516 | 841 | 86 012 | 113 039 | 197 982 | 7 970 | 1 381 | 1 619 | 9 979 | 11 313 |
| 30 | 562 916 | 12 929 | 18 789 | 9 | 451 | 99 118 | 26 | 512 | 839 | 88 047 | 110 311 | 199 465 | 7 940 | 1 378 | 1 623 | 10 176 | 11 303 |
| 令和 元 | 562 714 | 12 970 | 18 725 | 9 | 459 | 98 486 | 27 | 498 | 832 | 89 804 | 107 214 | 200 899 | 7 949 | 1 376 | 1 605 | 10 427 | 11 434 |
| 2 | 551 886 | 13 042 | 18 760 | 9 | 464 | 98 225 | 27 | 491 | 806 | 91 619 | 104 536 | 202 036 | 8 019 | 1 406 | 1 603 | 10 843 | ... |
| 令和 3 . 8 | 555 126 | 13 085 | 18 831 | 9 | 462 | 98 829 | 26 | 479 | 792 | 92 700 | 103 890 | 203 819 | 8 027 | 1 405 | 1 605 | 11 167 | ... |
| 9 | 554 842 | 13 103 | 18 847 | 9 | 463 | 98 825 | 26 | 475 | 793 | 92 842 | 103 569 | 203 676 | 8 019 | 1 406 | 1 606 | 11 183 | ... |
| 10 | 554 528 | 13 118 | 18 837 | 9 | 455 | 98 741 | 26 | 473 | 793 | 92 934 | 103 285 | 203 616 | 7 994 | 1 410 | 1 611 | 11 226 | ... |
| 11 | 554 654 | 13 120 | 18 843 | 9 | 455 | 98 782 | 26 | 476 | 791 | 93 034 | 103 155 | 203 681 | 7 997 | 1 411 | 1 606 | 11 268 | ... |
| 12 | 554 979 | 13 127 | 18 823 | 9 | 454 | 98 772 | 26 | 481 | 786 | 93 243 | 103 045 | 203 896 | 8 014 | 1 401 | 1 601 | 11 301 | ... |
| 4 . 1 | 554 858 | 13 111 | 18 804 | 9 | 453 | 98 739 | 26 | 480 | 785 | 93 350 | 102 872 | 203 858 | 8 046 | 1 405 | 1 604 | 11 316 | ... |

交通事故件数及び死傷者数

資料：県警察本部交通企画課
826-0110

(単位：人・件)

| | 死 傷 者 | | | 事 故 件 数 | | | | | | | | | | 1) 飲酒事 故件数 |
|----------|-------|----|-------|---------|-----|--------|------|-------|-------|-------|-------|-----------|----|------------------|
| | 総数 | 死者 | 負傷者 | 総数 | 酒酔い | 最高速度違反 | 信号無視 | 右左折違反 | 追越し違反 | 前方不注意 | その他 | (うち)無免許運転 | | |
| 平成 29 年 | 2 029 | 29 | 2 000 | 1 790 | - | 4 | 55 | 87 | 21 | 406 | 1 199 | 3 | 15 | |
| 30 | 1 820 | 29 | 1 791 | 1 613 | 3 | 4 | 64 | 92 | 21 | 351 | 1 078 | 5 | 23 | |
| 令和 元 | 1 733 | 33 | 1 700 | 1 556 | 1 | 1 | 57 | 80 | 25 | 352 | 1 040 | 6 | 15 | |
| 2 | 1 416 | 34 | 1 382 | 1 263 | 1 | 4 | 51 | 93 | 18 | 242 | 854 | 4 | 18 | |
| 3 | 1 167 | 25 | 1 142 | 1 046 | 1 | - | 40 | 58 | 14 | 172 | 761 | 3 | 11 | |
| 令和 3 . 9 | 72 | 3 | 69 | 67 | - | - | 4 | 4 | - | 7 | 52 | - | - | |
| 10 | 105 | - | 105 | 91 | - | - | 3 | 5 | - | 17 | 66 | 1 | 3 | |
| 11 | 95 | - | 95 | 91 | - | - | 2 | 3 | 1 | 14 | 71 | - | 1 | |
| 12 | 127 | 3 | 124 | 112 | - | - | 4 | 5 | 1 | 30 | 72 | 1 | 1 | |
| 4 . 1 | 87 | - | 87 | 82 | - | - | 3 | 2 | - | 22 | 55 | - | - | |
| 2 | 65 | 6 | 59 | 63 | - | - | 1 | 2 | - | 7 | 53 | - | 1 | |

(注) 1) は、事故発生の第一原因のみでなく、原付以上のすべての酒気帯び運転を含む。
ただし、事故件数は物損事故を除く。

貨 物 輸 送

(単位：旅客=人 / 貨物=船舶 t、航空 kg)

| | | 貨 物 | | | | |
|---------------|---------------|----------------|----------------|----------------|---------------|----------|
| 3) 航 空 | | 船 舶 (高 知 港) | | 4) 航 空 | | |
| 乗 客 | 降 客 | 移 輸 出 | 移 輸 入 | 発 送 | 到 着 | |
| 640 412 | 705 256 | 2 838 037 | 1 835 602 | 2 861 230 | 682 687 | 平成 28 年 |
| 734 233 | 740 884 | 2 855 995 | 1 750 362 | 2 550 287 | 633 394 | 29 |
| 699 490 | 758 246 | 3 059 297 | 1 710 574 | 2 524 157 | 700 694 | 30 |
| 825 132 | 827 633 | 2 806 711 | 1 613 711 | 2 339 262 | 634 765 | 令和 元 |
| 351 651 | 351 518 | 2 645 476 | 1 706 434 | 1 553 144 | 399 008 | 2 |
| 27 105 | 28 375 | 231 403 | 171 855 | 99 263 | 34 517 | 令和 3 . 7 |
| 30 374 | 28 905 | 214 928 | 147 557 | 112 108 | 29 489 | 8 |
| 21 269 | 20 605 | 238 544 | 120 361 | 118 079 | 31 427 | 9 |
| 32 592 | 33 211 | 287 128 | 135 031 | 123 839 | 29 659 | 10 |
| 44 680 | 43 981 | 219 675 | 149 977 | 128 970 | 29 299 | 11 |
| 43 411 | 52 263 | ... | ... | 160 172 | 36 390 | 12 |
| 41 029 | 31 567 | ... | ... | 127 111 | 25 055 | 4 . 1 |
| 21 483 | 21 589 | ... | ... | 100 698 | 18 919 | 2 |

3) 旅客には通過客・国際線を含まない。H28.2から運賃無料の幼児を含む。 4) 貨物には郵便物を含まない。

高知県統計協会特別会員募集のご案内

高知県統計協会では、特別会員制度を設けております。ご入会いただいた会員には、下記区分により各種統計資料を無償配布するとともに、統計資料に関する優良図書をお送りいたします。

1 配布資料

(1) A会員

| 刊行物名 | 発行時期 | 収録内容 |
|----------------|-------------------------------|---|
| 統計高知 | 毎月 (年間12回) | 最新の県内主要データ、最新の各種統計調査結果報告書を収録 高知県の主要指標、高知県推計人口及び人口動態、高知市消費者物価指数 高知県金融経済概況、鉱工業生産指数の動向、毎月勤労統計調査地方調査、 高知県の主要統計 |
| 高知県統計書 | 毎年 | 各分野にわたる統計データを収録した総合統計書 土地、気象、人口、労働、事業所、農業、林業、水産業、製造業及び鉱業、 建設及び住居、電気、ガス及び水道、運輸及び通信、商業、貿易及び観光、通貨及び金融、 家計及び物価、賃金、社会保障、県民経済計算及び生産指数、国税及び地方財政、 公務員及び選挙、教育、文化及び宗教、医療及び衛生、警察及び司法、 災害、事故及び公害 |
| 県勢の主要指標 | 毎年 | 各分野における都道府県別の順位と、高知県内市町村別の主要データを収録 自然環境、人口・世帯、経済基盤、財政、学校教育、社会教育・文化・スポーツ、労働、 家計、居住環境、社会保障、健康・医療、安全 |
| 高知県のすがた | 毎年 | 地図・グラフ・主要統計表で県勢を見やすく表したパンフレット |
| 高知市消費者物価指数年報 | 毎年 | 物価の変動を時系列で測定し、収録 |
| 毎月勤労統計調査地方調査年報 | 毎年 | 前年における高知県の雇用、賃金、労働時間の変動状況を収録 |
| 高知県の工業 | 経済センサス 実施年の 翌年を除く 毎年 | 工業統計調査結果を収録 事業者数、従業者数、製造品出荷額等 |
| 高知県の漁業 | 5年毎 | 漁業センサスの結果 |

(2) B会員には「統計高知」のみを配布します。

2 会費

年額 A会員 17,000円

B会員 8,000円

※どちらも郵送料込みの金額です。(毎年4月1日から翌年の3月31日まで)

【お問い合わせ先】

〒780-8528 高知市丸ノ内1丁目3-30

(四国森林管理局2階)

高知県総務部統計分析課内

高知県統計協会 担当 島田、石川

TEL 088-823-9344

FAX 088-823-9257

令和3年度の統計刊行物一覧表

| 刊行物名 | 収録内容 | 周期 | 刊行時期 | 担当 |
|----------------|--|----|---------|--------|
| 統計高知 | 最新の県内主要データ、最新の各種統計調査結果報告を掲載 | 月 | 毎月20日 | 統計普及 |
| 県民経済計算報告書 | 平成30年度の県経済を生産・分配・支出の3面から把握し、規模や構造を明らかにする | 年 | 令和3年5月 | 統計分析第二 |
| 高知県の工業 | 令和2年工業統計調査結果（令和元年実績）及び高知県工業統計補完調査結果 | 年 | 令和3年7月 | 経済統計 |
| 毎月勤労統計調査地方調査年報 | 令和2年の雇用・給与・労働時間の毎月の変動及び年平均の結果を掲載 | 年 | 令和3年9月 | 統計分析第一 |
| 高知県の農林業 | 2020年農林業センサス結果 | 年 | 令和3年12月 | 経済統計 |
| 高知県統計書 | 各分野にわたる統計データを収録した総合統計書 | 年 | 令和3年12月 | 統計普及 |
| 高知県のすがた | 地図・グラフ・主要統計表で県勢を見やすく表したパンフレット | 年 | 令和4年3月 | 統計普及 |
| 県勢の主要指標 | 都道府県・県内市町村の主要データに順位を付して収録 | 年 | 令和4年3月 | 統計分析第二 |
| 高知市消費者物価指数年報 | 令和3年平均の高知市消費者物価指数 | 年 | 令和4年3月 | 経済統計 |