

No. 636 2020. 3



STATISTICS KOCHI

統計高知

特集

◆ 令和元年工業統計調査結果（平成30年実績）速報



高知県総務部統計分析課
高知県統計協会



統計調査
にご理解
ご協力を。

目次

特集

- 令和元年工業統計調査結果(平成30年実績)速報 1

統計資料

- 高知県の主要指標 10
- 高知県推計人口及び人口動態
 - ・令和2年2月1日現在の結果概要 12
 - 〈統計表一覧〉男女別、年齢別・割合(3区分)、世帯数 14
 - 男女別、年齢別(5歳階級) 16
 - 自然動態、社会動態 21
- 高知県金融経済概況〈令和2年3月公表〉 22
- 高知市消費者物価指数〈令和2年1月分〉 26
- 鉱工業生産指数の動向〈令和元年12月〉 34
- 毎月勤労統計調査地方調査〈令和元年12月分(速報)〉 38
- 毎月勤労統計調査地方調査〈令和元年11月分(確報)〉—抜粋— 51

- 高知県の主要統計 52

その他

- 高知県統計協会特別会員募集のご案内 58
- 令和元年度の統計刊行物一覧表

＜利用者のために＞

- | | |
|---|---|
| 1 統計表によっては、端数処理の関係で総計と内訳の合計が一致しない場合があります。 | 4 表中の符号は、つぎのとおりです。
「△」…減少またはマイナス数値
「0」…単位未満(表章単位に満たないもの)
「—」…皆無(該当数値がないもの)
「…」…不詳(数値が得られないもの)
「x」…数値が秘匿されているもの
「p」…暫定数値・速報数値
「r」…訂正数値・確定数値 |
| 2 特に注意書きのない限り、統計表の「年」は暦年(1月～12月)、「年度」は会計年度(4月～翌年3月)を示します。 | |
| 3 人口については、平成27年国勢調査(平成27年10月1日現在)結果をもとにした各月1日現在の推計人口を掲載しています。 | |

《 特集 》 令和元年工業統計調査結果（平成 30 年実績）速報

1. 調査の目的 工業の実態を明らかにするため 3. 調査の範囲 製造業を営む従業者 4 人以上の事業所
 2. 調査期日 令和元年 6 月 1 日 4. 公表項目 事業所数、従業者数、製造品出荷額等、付加価値額

■ は、工業統計調査（28 年以降は表示年次翌年の 6 月 1 日現在、26 年以前は表示年次の 12 月 31 日現在で調査）
 ■ は、経済センサス活動調査（27 年は 28 年 6 月 1 日現在、23 年は 24 年 2 月 1 日現在で調査）

結果の概要（従業者 4 人以上の事業所）

事業所数：1,124 事業所
22 事業所の減少
（対前年増減率 △1.9%）

平成 30 年は 1,124 事業所で、前年の 1,146 事業所に比べ、22 事業所（△1.9%）減少した。

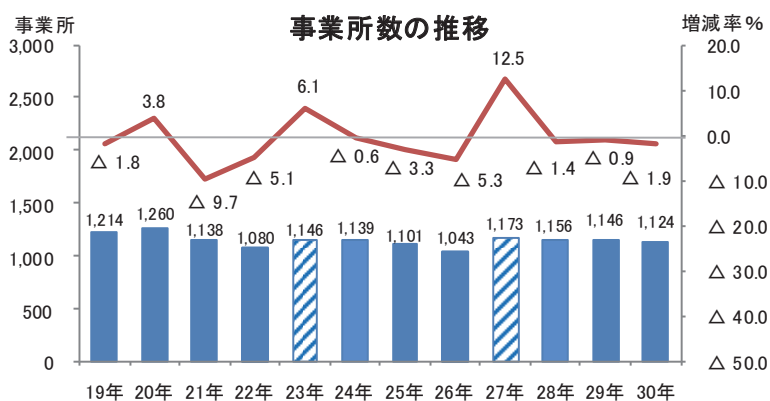

従業者数：25,548 人
521 人の減少
（対前年増減率 △2.0%）

平成 30 年は 25,548 人で、前年の 26,069 人に比べ、521 人（△2.0%）減少した。

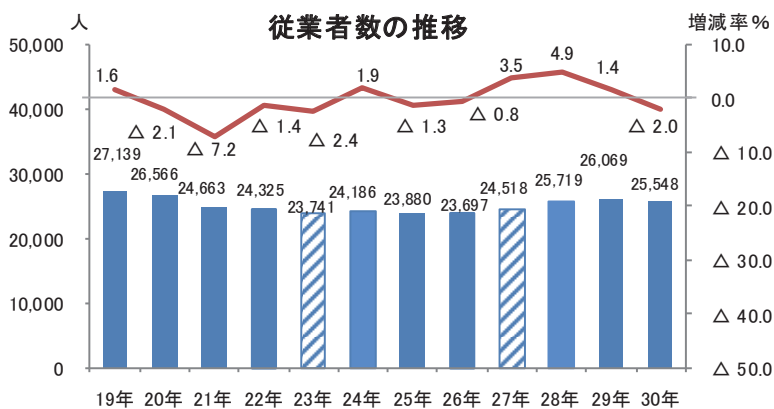

製造品出荷額等：5,944 億 1,725 万円
134 億 4,260 万円の増加
（対前年増減率 +2.3%）

平成 30 年は 5,944 億 1,725 万円で、前年の 5,809 億 7,465 万円に比べ、134 億 4,260 万円（+2.3%）増加した。

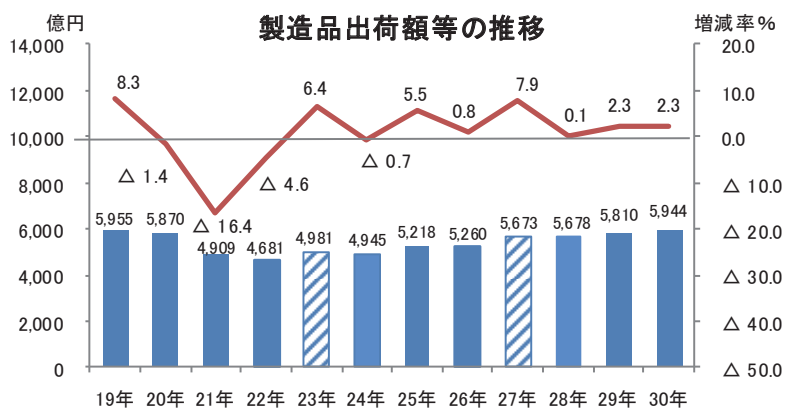

付加価値額：2,099億7,514万円
80億5,446万円の増加
(対前年増減率 +4.0%)

平成30年は2,099億7,514万円で、前年の2,019億2,068万円に比べ、80億5,446万円(+4.0%)増加した。

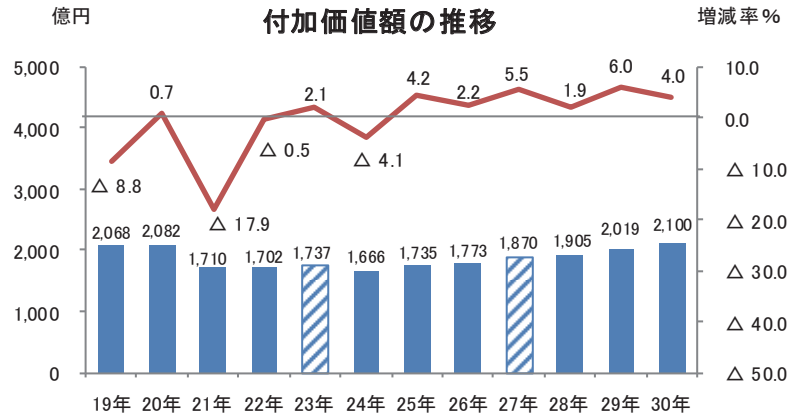

※H27は個人経営調査票で把握した事業所を除く。
※従業員4～29人の事業所の粗付加価値額と、30人以上の事業所の付加価値額を合算したもの。

主要項目値の推移

(従業員4人以上の事業所)

平成	事業所数		従業員数		製造品出荷額等		付加価値額	
	(事業所)	対前年増減率 (%)	(人)	対前年増減率 (%)	(百万円)	対前年増減率 (%)	(百万円)	対前年増減率 (%)
19年	1,214	△ 1.8	27,139	1.6	595,499	8.3	206,750	△ 8.8
20年	1,260	3.8	26,566	△ 2.1	586,960	△ 1.4	208,229	0.7
21年	1,138	△ 9.7	24,663	△ 7.2	490,881	△ 16.4	171,041	△ 17.9
22年	1,080	△ 5.1	24,325	△ 1.4	468,063	△ 4.6	170,167	△ 0.5
23年	1,146	6.1	23,741	△ 2.4	498,118	6.4	173,670	2.1
24年	1,139	△ 0.6	24,186	1.9	494,475	△ 0.7	166,561	△ 4.1
25年	1,101	△ 3.3	23,880	△ 1.3	521,768	5.5	173,498	4.2
26年	1,043	△ 5.3	23,697	△ 0.8	525,966	0.8	177,252	2.2
27年	1,173	12.5	24,518	3.5	567,326	7.9	186,972	5.5
28年	1,156	△ 1.4	25,719	4.9	567,796	0.1	190,543	1.9
29年	1,146	△ 0.9	26,069	1.4	580,975	2.3	201,921	6.0
30年	1,124	△ 1.9	25,548	△ 2.0	594,417	2.3	209,975	4.0

産業中分類別 事業所数・従業者数・製造品出荷額等・付加価値額 (従業者4人以上の事業所)

産業中分類	事業所数						従業者数(人)					
	H29	H30	構成比 (%)	対前年			H29	H30	構成比 (%)	対前年		
				増減数 (実数)	増減率 (%)	全国 増減率 (%)				増減数 (実数)	増減率 (%)	全国 増減率 (%)
合計	1,146	1,124	100.0	△ 22	△ 1.9	△ 1.8	26,069	25,548	100.0	△ 521	△ 2.0	0.9
09 食料品	294	293	26.1	△ 1	△ 0.3	△ 1.9	6,260	6,169	24.1	△ 91	△ 1.5	0.2
10 飲料・飼料	38	41	3.6	3	7.9	△ 0.4	577	581	2.3	4	0.7	1.5
11 繊維	62	62	5.5	—	—	△ 4.3	1,351	1,346	5.3	△ 5	△ 0.4	△ 1.7
12 木材・木製品	90	88	7.8	△ 2	△ 2.2	△ 4.0	1,067	1,068	4.2	1	0.1	△ 1.9
13 家具・装備品	29	25	2.2	△ 4	△ 13.8	△ 4.0	325	283	1.1	△ 42	△ 12.9	△ 2.1
14 パルプ・紙	62	61	5.4	△ 1	△ 1.6	△ 2.8	2,740	2,779	10.9	39	1.4	0.2
15 印刷・同関連	53	50	4.4	△ 3	△ 5.7	△ 3.7	780	766	3.0	△ 14	△ 1.8	△ 2.3
16 化学	14	14	1.2	—	—	0.0	277	292	1.1	15	5.4	2.3
17 石油・石炭	6	6	0.5	—	—	—	49	47	0.2	△ 2	△ 4.1	2.4
18 プラスチック	23	23	2.0	—	—	△ 1.1	639	655	2.6	16	2.5	3.0
19 ゴム製品	—	—	—	—	—	△ 1.8	—	—	—	—	—	3.5
20 皮革製品	2	1	0.1	△ 1	△ 50.0	△ 4.9	49	47	0.2	△ 2	△ 4.1	△ 5.9
21 窯業・土石	98	97	8.6	△ 1	△ 1.0	△ 1.6	1,511	1,443	5.6	△ 68	△ 4.5	△ 0.1
22 鉄鋼	22	22	2.0	—	—	△ 0.2	953	983	3.8	30	3.1	0.8
23 非鉄金属	2	2	0.2	—	—	1.1	205	206	0.8	1	0.5	△ 0.2
24 金属製品	88	84	7.5	△ 4	△ 4.5	△ 1.1	1,077	1,031	4.0	△ 46	△ 4.3	0.9
25 はん用機械	34	36	3.2	2	5.9	△ 1.4	775	797	3.1	22	2.8	0.6
26 生産用機械	95	96	8.5	1	1.1	△ 0.3	2,953	2,974	11.6	21	0.7	2.0
27 業務用機械	13	13	1.2	—	—	△ 1.4	580	612	2.4	32	5.5	0.3
28 電子部品	13	10	0.9	△ 3	△ 23.1	△ 2.8	1,052	764	3.0	△ 288	△ 27.4	1.9
29 電気機械	27	26	2.3	△ 1	△ 3.7	△ 1.5	788	771	3.0	△ 17	△ 2.2	3.3
30 情報通信機械	—	—	—	—	—	△ 3.6	—	—	—	—	—	△ 1.9
31 輸送用機械	35	32	2.8	△ 3	△ 8.6	△ 1.9	961	826	3.2	△ 135	△ 14.0	0.7
32 その他	46	42	3.7	△ 4	△ 8.7	△ 2.3	1,100	1,108	4.3	8	0.7	0.1

製造品出荷額等(万円)						付加価値額(万円)						産業中分類	
H29	H30	構成比 (%)	対前年			H29	H30	構成比 (%)	対前年				
			増減数 (実数)	増減率 (%)	全国 増減率 (%)				増減数 (実数)	増減率 (%)	全国 増減率 (%)		
58,097,465	59,441,725	100.0	1,344,260	2.3	3.9	20,192,068	20,997,514	100.0	805,446	4.0	0.7	合 計	
9,550,368	10,500,414	17.7	950,046	9.9	2.2	3,602,004	4,142,532	19.7	540,528	15.0	1.0	09	食料品
1,342,575	1,367,837	2.3	25,262	1.9	2.9	499,376	565,189	2.7	65,813	13.2	△ 1.9	10	飲料・飼料
1,416,125	1,446,027	2.4	29,902	2.1	0.5	530,958	559,883	2.7	28,925	5.4	△ 0.1	11	繊維
2,149,490	2,141,438	3.6	△ 8,052	△ 0.4	1.1	700,579	668,427	3.2	△ 32,152	△ 4.6	2.3	12	木材・木製品
451,455	378,242	0.6	△ 73,213	△ 16.2	△ 0.8	217,640	161,202	0.8	△ 56,438	△ 25.9	△ 2.3	13	家具・装備品
6,485,195	6,882,429	11.6	397,234	6.1	2.2	2,515,006	2,567,327	12.2	52,321	2.1	△ 1.4	14	パルプ・紙
1,107,373	1,080,616	1.8	△ 26,757	△ 2.4	△ 5.3	435,548	434,361	2.1	△ 1,187	△ 0.3	△ 5.1	15	印刷・同関連
832,989	914,963	1.5	81,974	9.8	3.7	309,594	354,307	1.7	44,713	14.4	0.4	16	化学
289,276	X	X	X	X	13.0	120,290	X	X	X	X	△ 6.6	17	石油・石炭
1,041,703	1,125,075	1.9	83,372	8.0	4.1	432,452	463,601	2.2	31,149	7.2	2.3	18	プラスチック
-	-	-	-	-	5.0	-	-	-	-	-	5.3	19	ゴム製品
X	X	X	X	X	△ 6.2	X	X	X	X	X	△ 8.1	20	皮革製品
6,105,843	6,007,990	10.1	△ 97,853	△ 1.6	3.2	2,470,361	2,222,042	10.6	△ 248,319	△ 10.1	1.5	21	窯業・土石
4,239,788	4,443,548	7.5	203,760	4.8	6.0	1,291,667	1,228,151	5.8	△ 63,516	△ 4.9	△ 2.8	22	鉄鋼
X	X	X	X	X	4.8	X	X	X	X	X	△ 10.0	23	非鉄金属
1,912,406	1,862,715	3.1	△ 49,691	△ 2.6	3.9	824,918	765,933	3.6	△ 58,985	△ 7.2	3.6	24	金属製品
1,352,546	1,534,671	2.6	182,125	13.5	4.6	248,427	338,488	1.6	90,061	36.3	2.7	25	はん用機械
6,049,754	6,396,519	10.8	346,765	5.7	7.3	2,335,465	3,012,447	14.3	676,982	29.0	3.5	26	生産用機械
2,444,085	2,555,548	4.3	111,463	4.6	△ 0.9	454,535	339,120	1.6	△ 115,415	△ 25.4	1.8	27	業務用機械
2,499,953	1,679,548	2.8	△ 820,405	△ 32.8	1.5	640,066	268,785	1.3	△ 371,281	△ 58.0	3.9	28	電子部品
956,501	1,027,904	1.7	71,403	7.5	8.6	254,722	367,075	1.7	112,353	44.1	5.6	29	電気機械
-	-	-	-	-	3.0	-	-	-	-	-	9.2	30	情報通信機械
4,182,933	4,212,036	7.1	29,103	0.7	2.6	1,102,275	1,011,836	4.8	△ 90,439	△ 8.2	△ 2.4	31	輸送用機械
2,341,468	2,398,554	4.0	57,086	2.4	1.1	869,074	845,745	4.0	△ 23,329	△ 2.7	2.4	32	その他

従業員規模別 事業所数・従業員数・製造品出荷額等・付加価値額（従業員4人以上の事業所）

従業員規模	事業所数										従業員数(人)										製造品出荷額等(万円)										付加価値額(万円)									
	H29		H30		H29		H30		H29		H30		H29		H30		H29		H30		H29		H30		H29		H30		H29		H30		H29		H30					
	増減数 (実数)	増減率 (%)	増減数 (実数)	増減率 (%)	増減数 (実数)	増減率 (%)	増減数 (実数)	増減率 (%)	増減数 (実数)	増減率 (%)	増減数 (実数)	増減率 (%)	増減数 (実数)	増減率 (%)	増減数 (実数)	増減率 (%)	増減数 (実数)	増減率 (%)	増減数 (実数)	増減率 (%)	増減数 (実数)	増減率 (%)	増減数 (実数)	増減率 (%)	増減数 (実数)	増減率 (%)	増減数 (実数)	増減率 (%)	増減数 (実数)	増減率 (%)	増減数 (実数)	増減率 (%)								
合計	1,146	1,124	100.0	△ 22	△ 1.9	△ 1.9	△ 1.9	26,069	25,548	100.0	△ 521	△ 2.0	△ 2.0	58,097,465	59,441,725	100.0	1,344,260	2.3	2.3	20,192,068	20,997,514	100.0	805,446	4.0	4.0	40	40	100.0	20,997,514	20,997,514	100.0	805,446	4.0	4.0						
4～9人	500	480	42.7	△ 20	△ 4.0	△ 1.7	3,006	2,918	11.4	△ 88	△ 2.9	△ 0.3	3,806,157	3,958,240	6.7	152,083	4.0	0.3	1,732,419	1,854,046	8.8	121,627	7.0	7.0	0.6	0.6	8.8	1,732,419	1,854,046	8.8	121,627	7.0	7.0							
10～19人	301	303	27.0	2	0.7	0.2	4,153	4,157	16.3	4	0.1	0.0	6,226,535	6,367,481	10.7	140,946	2.3	0.2	2,642,353	2,890,996	13.8	257,643	9.8	9.8	1.3	1.3	13.8	2,642,353	2,890,996	13.8	257,643	9.8	9.8							
20～29人	134	132	11.7	△ 2	△ 1.5	△ 0.2	3,256	3,188	12.5	△ 68	△ 2.1	△ 0.3	5,752,826	5,154,996	8.7	△ 597,830	△ 10.4	△ 1.0	2,158,805	1,960,871	9.3	△ 197,934	△ 9.2	△ 9.2	△ 1.0	△ 1.0	9.3	2,158,805	1,960,871	9.3	△ 197,934	△ 9.2	△ 9.2							
30～49人	98	98	8.7	-	-	-	3,842	3,837	15.0	△ 5	△ 0.1	△ 0.0	7,586,975	8,760,290	14.7	1,173,315	15.5	2.0	2,621,038	2,877,144	13.7	256,106	9.8	9.8	1.3	1.3	13.7	2,621,038	2,877,144	13.7	256,106	9.8	9.8							
50～99人	77	73	6.5	△ 4	△ 5.2	△ 0.3	5,347	4,962	19.4	△ 385	△ 7.2	△ 1.5	12,053,823	11,102,892	18.7	△ 950,931	△ 7.9	△ 1.6	4,434,219	4,563,183	21.7	128,964	2.9	2.9	0.6	0.6	21.7	4,434,219	4,563,183	21.7	128,964	2.9	2.9							
100人以上	36	38	3.4	2	5.6	0.2	6,465	6,486	25.4	21	0.3	0.1	22,671,149	24,097,826	40.5	1,426,677	6.3	2.5	6,603,234	6,842,274	32.6	239,040	3.6	3.6	1.2	1.2	32.6	6,603,234	6,842,274	32.6	239,040	3.6	3.6							

＜参考＞

【09食料品】従業員規模別 事業所数・従業員数・製造品出荷額等・付加価値額（従業員4人以上の事業所）

従業員規模	事業所数										従業員数(人)										製造品出荷額等(万円)										付加価値額(万円)									
	H29		H30		H29		H30		H29		H30		H29		H30		H29		H30		H29		H30		H29		H30		H29		H30		H29		H30					
	増減数 (実数)	増減率 (%)	増減数 (実数)	増減率 (%)	増減数 (実数)	増減率 (%)	増減数 (実数)	増減率 (%)	増減数 (実数)	増減率 (%)	増減数 (実数)	増減率 (%)	増減数 (実数)	増減率 (%)	増減数 (実数)	増減率 (%)	増減数 (実数)	増減率 (%)	増減数 (実数)	増減率 (%)	増減数 (実数)	増減率 (%)	増減数 (実数)	増減率 (%)	増減数 (実数)	増減率 (%)	増減数 (実数)	増減率 (%)	増減数 (実数)	増減率 (%)	増減数 (実数)	増減率 (%)								
合計	294	293	100.0	△ 1	△ 0.3	△ 0.3	6,260	6,169	100.0	△ 91	△ 1.5	△ 1.5	9,550,368	10,500,414	100.0	950,046	9.9	9.9	3,602,004	4,142,532	100.0	540,528	15.0	15.0	15.0	15.0	9.9	3,602,004	4,142,532	100.0	540,528	15.0	15.0							
4～9人	131	128	43.7	△ 3	△ 2.3	△ 1.0	795	771	12.5	△ 24	△ 3.0	△ 0.4	694,423	690,106	6.6	△ 4,317	△ 0.6	△ 0.0	263,112	313,195	7.6	50,083	19.0	1.4	1.4	1.4	7.6	263,112	313,195	7.6	50,083	19.0	1.4							
10～19人	83	86	29.4	3	3.6	1.0	1,166	1,173	19.0	7	0.6	0.1	1,361,308	1,396,088	13.3	34,780	2.6	0.4	518,830	677,649	16.4	158,819	30.6	4.4	4.4	16.4	518,830	677,649	16.4	158,819	30.6	4.4								
20～29人	31	33	11.3	2	6.5	0.7	754	802	13.0	48	6.4	0.8	1,188,786	1,341,801	12.8	153,015	12.9	1.6	419,945	467,601	11.3	47,656	11.3	1.3	1.3	11.3	419,945	467,601	11.3	47,656	11.3	1.3								
30～49人	23	21	7.2	△ 2	△ 8.7	△ 0.7	895	838	13.6	△ 57	△ 6.4	△ 0.9	1,340,838	1,667,534	15.9	326,696	24.4	3.4	418,981	598,750	14.5	179,769	42.9	5.0	5.0	14.5	418,981	598,750	14.5	179,769	42.9	5.0								
50～99人	18	16	5.5	△ 2	△ 11.1	△ 0.7	1,264	1,136	18.4	△ 128	△ 10.1	△ 2.0	2,469,034	1,967,434	18.7	△ 501,600	△ 20.3	△ 5.3	1,115,173	1,007,608	24.3	△ 107,565	△ 9.6	△ 3.0	△ 3.0	△ 3.0	24.3	1,115,173	1,007,608	24.3	△ 107,565	△ 9.6	△ 3.0							
100人以上	8	9	3.1	1	12.5	0.3	1,386	1,449	23.5	63	4.5	1.0	2,495,979	3,437,451	32.7	941,472	37.7	9.9	865,963	1,077,729	26.0	211,766	24.5	5.9	5.9	26.0	865,963	1,077,729	26.0	211,766	24.5	5.9								

市町村別 事業所数・従業者数・製造品出荷額等・付加価値額（従業者4人以上の事業所）

市町村名	事業所数						従業者数(人)					
	H29	H30	構成比 (%)	対前年		増加 寄与度 (%)	H29	H30	構成比 (%)	対前年		増加 寄与度 (%)
				増減数 (実数)	増減率 (%)					増減数 (実数)	増減率 (%)	
県 計	1,146	1,124	100.0	△22	△1.9	△1.9	26,069	25,548	100.0	△521	△2.0	△2.0
高知市	352	348	31.0	△4	△1.1	△0.3	7,571	7,303	28.6	△268	△3.5	△1.0
室戸市	29	28	2.5	△1	△3.4	△0.1	476	486	1.9	10	2.1	0.0
安芸市	21	19	1.7	△2	△9.5	△0.2	306	295	1.2	△11	△3.6	△0.0
南国市	132	132	11.7	—	—	—	4,628	4,723	18.5	95	2.1	0.4
土佐市	56	56	5.0	—	—	—	1,460	1,413	5.5	△47	△3.2	△0.2
須崎市	47	45	4.0	△2	△4.3	△0.2	1,051	1,027	4.0	△24	△2.3	△0.1
宿毛市	55	51	4.5	△4	△7.3	△0.3	1,149	1,137	4.5	△12	△1.0	△0.0
土佐清水市	28	29	2.6	1	3.6	0.1	508	508	2.0	—	—	—
四万十市	53	49	4.4	△4	△7.5	△0.3	801	776	3.0	△25	△3.1	△0.1
香南市	48	45	4.0	△3	△6.3	△0.3	1,253	1,033	4.0	△220	△17.6	△0.8
香美市	44	43	3.8	△1	△2.3	△0.1	1,482	1,467	5.7	△15	△1.0	△0.1
東洋町	3	3	0.3	—	—	—	37	36	0.1	△1	△2.7	△0.0
奈半利町	7	7	0.6	—	—	—	74	74	0.3	—	—	—
田野町	8	7	0.6	△1	△12.5	△0.1	73	65	0.3	△8	△11.0	△0.0
安田町	3	3	0.3	—	—	—	124	113	0.4	△11	△8.9	△0.0
北川村	2	2	0.2	—	—	—	33	35	0.1	2	6.1	0.0
馬路村	4	4	0.4	—	—	—	107	108	0.4	1	0.9	0.0
芸西村	3	3	0.3	—	—	—	51	49	0.2	△2	△3.9	△0.0
本山町	7	7	0.6	—	—	—	95	99	0.4	4	4.2	0.0
大豊町	11	11	1.0	—	—	—	245	233	0.9	△12	△4.9	△0.0
土佐町	8	8	0.7	—	—	—	118	108	0.4	△10	△8.5	△0.0
大川村	1	1	0.1	—	—	—	16	10	0.0	△6	△37.5	△0.0
いの町	47	45	4.0	△2	△4.3	△0.2	1,223	1,222	4.8	△1	△0.1	△0.0
仁淀川町	17	17	1.5	—	—	—	302	297	1.2	△5	△1.7	△0.0
中土佐町	16	16	1.4	—	—	—	316	321	1.3	5	1.6	0.0
佐川町	18	16	1.4	△2	△11.1	△0.2	374	354	1.4	△20	△5.3	△0.1
越知町	12	12	1.1	—	—	—	259	252	1.0	△7	△2.7	△0.0
橋原町	9	9	0.8	—	—	—	219	221	0.9	2	0.9	0.0
日高村	23	22	2.0	△1	△4.3	△0.1	534	531	2.1	△3	△0.6	△0.0
津野町	15	15	1.3	—	—	—	222	224	0.9	2	0.9	0.0
四万十町	38	40	3.6	2	5.3	0.2	580	633	2.5	53	9.1	0.2
大月町	4	5	0.4	1	25.0	0.1	25	28	0.1	3	12.0	0.0
三原村	4	4	0.4	—	—	—	34	30	0.1	△4	△11.8	△0.0
黒潮町	21	22	2.0	1	4.8	0.1	323	337	1.3	14	4.3	0.1

製造品出荷額等(万円)						付加価値額(万円)						市町村名
H29	H30	構成比 (%)	対前年		増加 寄与度 (%)	H29	H30	構成比 (%)	対前年		増加 寄与度 (%)	
			増減数 (実数)	増減率 (%)					増減数 (実数)	増減率 (%)		
58,097,465	59,441,725	100.0	1,344,260	2.3	2.3	20,192,068	20,997,514	100.0	805,446	4.0	4.0	県 計
17,513,327	18,004,234	30.3	490,907	2.8	0.8	5,846,892	6,401,287	30.5	554,395	9.5	2.7	高知市
1,430,364	1,545,120	2.6	114,756	8.0	0.2	587,324	595,167	2.8	7,843	1.3	0.0	室戸市
710,737	642,917	1.1	△67,820	△9.5	△0.1	377,562	317,287	1.5	△60,275	△16.0	△0.3	安芸市
10,257,527	11,119,495	18.7	861,968	8.4	1.5	3,184,781	3,465,215	16.5	280,434	8.8	1.4	南国市
2,335,232	2,580,626	4.3	245,394	10.5	0.4	956,325	972,822	4.6	16,497	1.7	0.1	土佐市
6,117,311	6,001,357	10.1	△115,954	△1.9	△0.2	2,158,613	2,301,065	11.0	142,452	6.6	0.7	須崎市
1,554,468	1,488,401	2.5	△66,067	△4.3	△0.1	636,105	592,189	2.8	△43,916	△6.9	△0.2	宿毛市
446,828	482,420	0.8	35,592	8.0	0.1	185,388	214,299	1.0	28,911	15.6	0.1	土佐清水市
1,400,758	1,551,178	2.6	150,420	10.7	0.3	433,094	572,885	2.7	139,791	32.3	0.7	四万十市
4,014,220	3,440,836	5.8	△573,384	△14.3	△1.0	1,157,382	649,000	3.1	△508,382	△43.9	△2.5	香南市
3,133,850	3,288,452	5.5	154,602	4.9	0.3	1,142,327	1,299,127	6.2	156,800	13.7	0.8	香美市
22,602	20,264	0.0	△2,338	△10.3	△0.0	16,053	14,827	0.1	△1,226	△7.6	△0.0	東洋町
296,830	291,147	0.5	△5,683	△1.9	△0.0	137,438	140,642	0.7	3,204	2.3	0.0	奈半利町
110,278	109,775	0.2	△503	△0.5	△0.0	31,804	43,641	0.2	11,837	37.2	0.1	田野町
212,178	193,402	0.3	△18,776	△8.8	△0.0	78,084	137,981	0.7	59,897	76.7	0.3	安田町
X	X	X	X	X	X	X	X	X	X	X	X	北川村
319,046	308,126	0.5	△10,920	△3.4	△0.0	111,638	119,112	0.6	7,474	6.7	0.0	馬路村
35,117	39,065	0.1	3,948	11.2	0.0	11,037	11,859	0.1	822	7.4	0.0	芸西村
108,924	115,124	0.2	6,200	5.7	0.0	45,716	45,258	0.2	△458	△1.0	△0.0	本山町
440,596	460,198	0.8	19,602	4.4	0.0	147,362	130,023	0.6	△17,339	△11.8	△0.1	大豊町
117,638	127,985	0.2	10,347	8.8	0.0	58,999	61,068	0.3	2,069	3.5	0.0	土佐町
X	X	X	X	X	X	X	X	X	X	X	X	大川村
2,972,144	2,984,140	5.0	11,996	0.4	0.0	891,132	909,067	4.3	17,935	2.0	0.1	いの町
283,418	275,433	0.5	△7,985	△2.8	△0.0	120,711	109,616	0.5	△11,095	△9.2	△0.1	仁淀川町
277,735	329,636	0.6	51,901	18.7	0.1	145,936	176,615	0.8	30,679	21.0	0.2	中土佐町
512,034	517,073	0.9	5,039	1.0	0.0	217,272	218,369	1.0	1,097	0.5	0.0	佐川町
330,029	327,123	0.6	△2,906	△0.9	△0.0	130,579	127,225	0.6	△3,354	△2.6	△0.0	越知町
401,823	385,776	0.6	△16,047	△4.0	△0.0	195,203	204,028	1.0	8,825	4.5	0.0	梶原町
1,105,267	1,130,190	1.9	24,923	2.3	0.0	429,000	421,117	2.0	△7,883	△1.8	△0.0	日高村
245,087	220,692	0.4	△24,395	△10.0	△0.0	108,250	91,823	0.4	△16,427	△15.2	△0.1	津野町
889,823	950,099	1.6	60,276	6.8	0.1	452,355	430,457	2.1	△21,898	△4.8	△0.1	四万十町
33,393	28,995	0.0	△4,398	△13.2	△0.0	10,138	8,142	0.0	△1,996	△19.7	△0.0	大月町
12,668	12,410	0.0	△258	△2	△0.0	8,113	7,891	0.0	△222	△3	△0.0	三原村
386,799	377,663	0.6	△9,136	△2.4	△0.0	158,472	159,381	0.8	909	0.6	0.0	黒潮町

都道府県別 事業所数・従業者数・製造品出荷額等・付加価値額（従業者4人以上の事業所）

都道府県名	事業所数						従業者数(人)					
	平成29年		平成30年		前年比		平成29年		平成30年		前年比	
		順位		順位	(%)	順位		順位		順位	(%)	順位
合 計	188,249	—	184,839	—	△ 1.8	—	7,697,321	—	7,763,431	—	0.9	—
1 北海道	5,080	11	5,060	11	△ 0.4	9	167,634	18	170,217	18	1.5	12
2 青 森	1,368	41	1,375	41	0.5	4	56,739	40	57,552	39	1.4	14
3 岩 手	2,087	29	2,085	28	△ 0.1	8	86,662	29	87,914	29	1.4	13
4 宮 城	2,629	25	2,576	25	△ 2.0	31	117,177	24	118,476	24	1.1	21
5 秋 田	1,758	34	1,709	34	△ 2.8	40	63,009	36	62,493	36	△ 0.8	41
6 山 形	2,482	26	2,436	26	△ 1.9	28	101,074	26	100,931	26	△ 0.1	36
7 福 島	3,559	19	3,515	19	△ 1.2	18	158,584	19	160,506	20	1.2	18
8 茨 城	5,043	12	5,054	12	0.2	6	271,055	7	273,333	7	0.8	24
9 栃 木	4,210	18	4,140	17	△ 1.7	25	206,152	13	206,119	13	△ 0.0	34
10 群 馬	4,763	16	4,622	16	△ 3.0	42	211,738	11	211,386	12	△ 0.2	37
11 埼 玉	10,902	3	10,777	3	△ 1.1	15	396,691	4	396,827	4	0.0	33
12 千 葉	4,774	15	4,845	13	1.5	1	207,400	12	211,554	11	2.0	7
13 東 京	10,322	4	9,855	4	△ 4.5	47	251,310	8	245,456	8	△ 2.3	47
14 神奈川	7,604	7	7,336	7	△ 3.5	44	359,025	6	355,613	6	△ 1.0	43
15 新 潟	5,312	9	5,227	9	△ 1.6	22	187,330	17	189,580	17	1.2	19
16 富 山	2,700	23	2,713	23	0.5	5	124,909	23	127,353	23	2.0	8
17 石 川	2,858	22	2,794	22	△ 2.2	32	104,419	25	104,943	25	0.5	28
18 福 井	2,124	28	2,088	27	△ 1.7	26	73,300	31	74,082	31	1.1	22
19 山 梨	1,738	35	1,692	36	△ 2.6	39	73,146	32	72,068	32	△ 1.5	44
20 長 野	4,932	13	4,820	14	△ 2.3	33	202,731	14	204,708	15	1.0	23
21 岐 阜	5,621	8	5,481	8	△ 2.5	35	201,329	15	203,981	16	1.3	16
22 静 岡	9,138	5	8,988	5	△ 1.6	24	405,154	3	412,996	3	1.9	9
23 愛 知	15,576	2	15,289	2	△ 1.8	27	846,075	1	861,880	1	1.9	11
24 三 重	3,447	20	3,398	20	△ 1.4	19	200,475	16	204,829	14	2.2	6
25 滋 賀	2,691	24	2,649	24	△ 1.6	21	158,175	20	161,755	19	2.3	5
26 京 都	4,215	17	4,113	18	△ 2.4	34	144,940	22	144,761	22	△ 0.1	35
27 大 阪	15,784	1	15,479	1	△ 1.9	30	443,034	2	446,219	2	0.7	26
28 兵 庫	7,798	6	7,603	6	△ 2.5	36	361,956	5	363,448	5	0.4	29
29 奈 良	1,881	32	1,832	32	△ 2.6	38	61,556	37	61,981	37	0.7	27
30 和歌山	1,699	37	1,650	37	△ 2.9	41	53,037	42	52,803	42	△ 0.4	38
31 鳥 取	825	47	833	47	1.0	2	33,874	45	33,917	45	0.1	32
32 島 根	1,122	45	1,128	43	0.5	3	41,542	44	42,320	44	1.9	10
33 岡 山	3,186	21	3,155	21	△ 1.0	13	145,720	21	150,208	21	3.1	2
34 広 島	4,802	14	4,681	15	△ 2.5	37	216,899	10	219,888	10	1.4	15
35 山 口	1,709	36	1,701	35	△ 0.5	11	93,054	27	96,448	27	3.6	1
36 徳 島	1,137	44	1,089	46	△ 4.2	46	47,398	43	47,182	43	△ 0.5	39
37 香 川	1,847	33	1,820	33	△ 1.5	20	69,578	34	70,110	34	0.8	25
38 愛 媛	2,152	27	2,077	29	△ 3.5	43	77,264	30	76,600	30	△ 0.9	42
39 高 知	1,146	43	1,124	44	△ 1.9	29	26,069	46	25,548	47	△ 2.0	45
40 福 岡	5,219	10	5,157	10	△ 1.2	16	219,552	9	222,165	9	1.2	20
41 佐 賀	1,326	42	1,310	42	△ 1.2	17	61,207	38	61,397	38	0.3	30
42 長 崎	1,638	38	1,640	38	0.1	7	57,358	39	56,145	41	△ 2.1	46
43 熊 本	2,022	31	1,989	31	△ 1.6	23	92,874	28	95,231	28	2.5	3
44 大 分	1,459	39	1,403	39	△ 3.8	45	66,570	35	66,265	35	△ 0.5	40
45 宮 崎	1,411	40	1,396	40	△ 1.1	14	56,066	41	56,232	40	0.3	31
46 鹿 児 島	2,035	30	2,022	30	△ 0.6	12	70,438	33	71,329	33	1.3	17
47 沖 縄	1,118	46	1,113	45	△ 0.4	10	26,042	47	26,682	46	2.5	4

※「付加価値額」は、従業者4～29人の事業所の粗付加価値額と30人以上の事業所の付加価値額を合算したものの。
 ※平成29年の製造品出荷額等付加価値額(全国計、広島県)は国が修正した数値(R2.1.15)。

都道府県名	製造品出荷額等(百万円)						付加価値額(百万円)					
	平成29年		平成30年		前年比		平成29年		平成30年		前年比	
		順位		順位	(%)	順位		順位		順位	(%)	順位
合 計	319,035,840	—	331,354,775	—	3.9	—	103,408,282	—	104,126,019	—	0.7	—
1 北海道	6,130,693	18	6,323,071	19	3.1	28	1,622,337	23	1,691,389	23	4.3	13
2 青 森	1,912,133	38	1,777,493	41	△ 7.0	47	639,704	40	551,268	42	△ 13.8	47
3 岩 手	2,525,650	34	2,725,791	32	7.9	7	757,934	35	801,832	35	5.8	10
4 宮 城	4,469,649	24	4,684,118	24	4.8	14	1,427,060	24	1,471,958	24	3.1	18
5 秋 田	1,375,450	43	1,334,678	43	△ 3.0	46	577,219	43	502,283	43	△ 13.0	46
6 山 形	2,898,660	29	2,862,387	29	△ 1.3	44	1,121,216	26	1,058,323	27	△ 5.6	42
7 福 島	5,120,375	22	5,230,799	22	2.2	32	1,741,294	22	1,747,657	22	0.4	30
8 茨 城	12,279,488	7	13,029,811	8	6.1	11	4,363,123	7	4,489,909	7	2.9	20
9 栃 木	9,233,280	12	9,191,534	12	△ 0.5	42	3,100,827	13	3,090,278	11	△ 0.3	33
10 群 馬	9,029,035	13	9,088,015	13	0.7	37	3,175,587	12	3,097,748	10	△ 2.5	38
11 埼 玉	13,507,456	6	14,099,707	6	4.4	17	4,787,925	6	4,812,630	6	0.5	28
12 千 葉	12,126,270	8	13,113,303	7	8.1	6	3,211,912	10	3,156,752	9	△ 1.7	37
13 東 京	7,628,318	15	7,560,647	16	△ 0.9	43	3,214,457	9	3,070,758	12	△ 4.5	40
14 神奈川	17,956,427	2	18,428,878	2	2.6	30	5,310,488	4	5,306,630	4	△ 0.1	31
15 新 潟	4,865,827	23	5,077,168	23	4.3	19	1,847,742	21	1,903,813	21	3.0	19
16 富 山	3,863,544	27	4,029,569	27	4.3	20	1,360,646	25	1,445,391	25	6.2	9
17 石 川	3,020,576	28	3,136,918	28	3.9	23	1,048,629	29	1,128,110	26	7.6	5
18 福 井	2,106,160	35	2,244,941	35	6.6	9	747,383	37	787,047	36	5.3	11
19 山 梨	2,532,665	33	2,584,202	34	2.0	35	964,169	30	1,029,471	28	6.8	7
20 長 野	6,168,135	17	6,454,877	18	4.6	15	2,190,597	17	2,290,530	16	4.6	12
21 岐 阜	5,627,149	21	5,879,007	21	4.5	16	1,977,666	18	2,101,772	18	6.3	8
22 静 岡	16,787,113	4	17,518,700	4	4.4	18	5,976,818	2	6,110,316	2	2.2	23
23 愛 知	46,968,055	1	48,643,534	1	3.6	24	13,641,585	1	13,617,931	1	△ 0.2	32
24 三 重	10,503,438	9	11,184,451	9	6.5	10	3,407,734	8	3,522,269	8	3.4	16
25 滋 賀	7,793,596	14	8,068,521	15	3.5	25	2,832,622	14	2,886,145	14	1.9	24
26 京 都	5,735,817	20	5,903,855	20	2.9	29	2,198,449	16	2,283,592	17	3.9	15
27 大 阪	16,995,712	3	17,529,438	3	3.1	27	5,674,421	3	5,582,060	3	△ 1.6	36
28 兵 庫	15,665,881	5	16,486,978	5	5.2	12	4,977,699	5	5,089,872	5	2.3	22
29 奈 良	2,091,690	36	2,173,174	36	3.9	22	682,633	39	704,895	39	3.3	17
30 和歌山	2,664,674	31	2,720,167	33	2.1	33	762,407	34	848,271	32	11.3	2
31 鳥 取	803,989	45	804,958	45	0.1	39	255,349	45	244,026	45	△ 4.4	39
32 鳥 根	1,172,090	44	1,271,490	44	8.5	4	403,183	44	440,738	44	9.3	3
33 岡 山	7,603,182	16	8,359,134	14	9.9	2	1,958,613	19	1,951,063	19	△ 0.4	34
34 広 島	10,040,407	10	10,024,903	11	△ 0.2	41	3,178,011	11	2,923,822	13	△ 8.0	45
35 山 口	6,109,748	19	6,700,282	17	9.7	3	1,925,074	20	1,939,568	20	0.8	27
36 徳 島	1,780,840	41	1,853,134	39	4.1	21	821,792	32	833,105	33	1.4	25
37 香 川	2,576,333	32	2,761,936	31	7.2	8	812,827	33	807,504	34	△ 0.7	35
38 愛 媛	4,178,495	25	4,264,004	26	2.0	34	1,094,226	27	1,024,966	29	△ 6.3	44
39 高 知	580,975	46	594,417	46	2.3	31	201,921	46	209,975	46	4.0	14
40 福 岡	9,738,415	11	10,225,524	10	5.0	13	2,571,632	15	2,603,848	15	1.3	26
41 佐 賀	1,865,551	39	2,056,823	38	10.3	1	684,336	38	772,017	37	12.8	1
42 長 崎	1,829,520	40	1,788,935	40	△ 2.2	45	617,818	41	669,374	40	8.3	4
43 熊 本	2,839,232	30	2,846,144	30	0.2	38	1,069,839	28	1,007,514	31	△ 5.8	43
44 大 分	4,094,974	26	4,438,834	25	8.4	5	955,269	31	1,020,670	30	6.8	6
45 宮 崎	1,691,666	42	1,713,999	42	1.3	36	593,359	42	610,450	41	2.9	21
46 鹿 児 島	2,067,643	37	2,069,148	37	0.1	40	750,608	36	713,518	38	△ 4.9	41
47 沖 縄	479,865	47	495,376	47	3.2	26	172,140	47	172,961	47	0.5	29

高 知 県 の

	人 口						世 帯 数
	総 数	男	女	15歳未満	15～64歳	65歳以上	
	人	人	人	人	人	人	世帯
平成 27 年(度)	* 728 276	* 342 672	* 385 604	* 84 728	* 404 527	* 239 021	* 319 011
28	720 907	339 274	381 633	82 865	396 254	241 788	318 939
29	713 465	335 998	377 467	81 058	388 503	243 904	318 753
30	705 880	332 650	373 230	79 454	381 483	244 943	318 352
令和 元	697 674	328 988	368 686	77 730	374 616	245 328	318 030
平成 31 . 2	703 534	331 616	371 918	78 997	379 486	245 051	317 841
3	702 827	331 357	371 470	78 872	378 838	245 117	317 531
4	700 059	329 929	370 130	78 485	376 396	245 178	316 926
令和 元 . 5	700 154	330 125	370 029	78 387	376 513	245 254	318 265
6	699 522	329 896	369 626	78 305	376 154	245 063	318 264
7	699 161	329 691	369 470	78 156	375 932	245 073	318 109
8	698 617	329 461	369 156	78 005	375 520	245 092	318 215
9	698 121	329 227	368 894	77 871	375 078	245 172	318 004
10	697 674	328 988	368 686	77 730	374 616	245 328	318 030
11	697 277	328 863	368 414	77 627	374 307	245 343	318 076
12	696 725	328 577	368 148	77 463	373 860	245 402	317 881
令和 2 . 1	696 293	328 381	367 912	77 330	373 390	245 573	317 663
2	695 405	327 966	367 439	77 181	372 656	245 568	317 344
備 考	年の時系列は各年10月1日現在、月の時系列は各月1日現在の推計値(平成27年国勢調査確定値基準)。 但し、* が付与されている数値は、国勢調査の結果。						
資 料 出 所	高 知 県 統 計 分 析 課						
関連ページ	12～21						

	物 価	賃 金		・ 労 働		有 効 求 人 倍 率	就 職 率
	2) 消費者物価 指数(高知市)	調査産業計 平均賃金	3) 賃 金 指 数		3) 調査産業計 雇用指数		
			名 目	実 質			
		円				倍	%
平成 26 年(度)	98.9	295 001	95.7	97.0	100.6	0.84	35.4
27	100.0	300 281	100.0	100.0	100.0	0.98	35.9
28	99.9	294 241	98.1	98.2	102.0	1.13	37.3
29	100.5	301 653	100.4	99.6	104.2	1.20	36.9
30	101.0	268 851	89.5	88.3	105.8	1.27	37.5
平成 31 . 2	101.3	230 584	76.8	75.4	106.8	r)1.27	33.7
3	101.2	238 207	79.4	78.1	106.5	1.29	52.4
4	101.3	236 521	78.8	77.4	108.3	r)1.28	29.9
令和 元 . 5	101.4	237 246	79.1	77.5	107.0	r)1.28	40.6
6	101.2	410 027	136.6	134.3	107.8	r)1.30	39.5
7	101.3	276 226	92.1	90.4	106.9	r)1.31	32.6
8	101.3	231 389	77.1	75.7	105.5	1.29	33.8
9	101.7	228 378	76.1	74.4	106.0	r)1.30	36.1
10	101.8	231 121	77.0	75.1	105.6	r)1.28	35.7
11	101.9	r)244 614	r)81.5	r)79.4	r)106.6	r)1.28	37.7
12	101.9	p)467 897	p)155.9	p)151.8	p)106.5	r)1.27	38.6
令和 2 . 1	101.5	1.24	24.4
2
備 考	総合指数	「毎月勤労統計調査」(事業所規模5人以上)				季節調整値 (年度平均は実数)	
資 料 出 所	総務省統計局	高知県統計分析課				高知労働局	職業安定課
関連ページ	26～33	38～51				52	

主 要 指 標

指数：1)、2)、3) 平成27年=100

商 業 工 業				電 力 需 要	国 内 銀 行 の 預 貸 金 合 計		
1) 鉱工業生産指数			大型小売店 販売状況	高圧・低圧 総 計	預 金 残 高	貸 出 残 高	
総 合	鉱 業	製 造 工 業					
			百万円	千kWh	百万円	百万円	
99.2	102.0	99.1	72 363	…	2 580 509	1 508 176	平成 26 年(度)
100.0	100.0	100.0	71 971	…	2 590 566	1 515 326	27
100.9	94.5	101.1	71 527	4 288 586	2 628 211	1 528 837	28
104.2	95.7	104.4	70 599	4 352 507	2 689 032	1 524 488	29
103.1	97.2	103.3	70 779	4 144 156	2 705 262	1 560 793	30
102.4	88.9	102.8	5 073	355 894	2 640 848	1 547 904	平成 31 . 2
93.0	100.3	93.0	5 864	344 264	2 705 262	1 560 793	3
97.1	98.8	97.0	5 488	319 188	2 726 520	1 552 195	4
102.3	89.6	102.6	5 652	317 576	2 721 208	1 546 741	令和 元 . 5
102.1	91.8	102.4	5 588	301 740	2 766 199	1 552 214	6
106.1	96.4	106.4	5 736	340 984	2 709 680	1 548 421	7
111.5	95.5	111.7	5 919	376 852	2 733 437	1 556 784	8
96.3	90.7	96.6	5 857	350 384	2 688 277	1 541 117	9
93.6	92.3	93.4	5 296	328 671	2 666 165	1 532 866	10
97.0	95.5	97.1	5 691	300 844	2 695 899	1 540 651	11
96.7	99.0	96.5	7 636	…	2 714 199	1 546 008	12
…	…	…	5 837	…	2 674 882	1 544 683	令和 2 . 1
…	…	…	…	…	…	…	2

季節調整済指数(年平均は原指数)		四国電力のデータが公表されなくなった為変更	年別は年度末(3月末)残高 国内銀行=都銀・地銀・信託・第2地方銀行協会加盟行	備 考
高 知 県 統 計 分 析 課	四国経済産業局	資源エネルギー庁	日本銀行 高知支店	資 料 出 所
34~37	53	53	54	関 連 ペ ー ジ

青果物の卸売数量及び価格				自 動 車 保有台数	交 通 事 故				
野 菜 計		果 実 計			総 数	件 数	死 傷 者		
数 量	価 格	数 量	価 格	総 数			総 数	死 者	
t	1kg当たり円	t	1kg当たり円	台	件	人	人	人	
37 928	241	16 145	343	560 502	2 690	3 043	41	3 002	平成 26 年(度)
37 486	267	15 085	378	560 414	2 391	2 762	30	2 732	27
36 083	283	14 907	398	561 611	2 193	2 489	42	2 447	28
36 793	271	14 030	402	562 696	1 790	2 029	29	2 000	29
35 246	264	12 788	404	562 916	1 613	1 820	29	1 791	30
2 477	249	1 225	370	568 084	126	137	2	135	平成 31 . 2
2 878	245	1 171	368	562 916	132	149	2	147	3
3 187	251	917	435	564 463	132	143	2	141	4
3 009	245	840	422	565 232	129	146	1	145	令和 元 . 5
2 709	249	801	427	566 327	110	122	2	120	6
2 628	250	832	477	566 898	136	154	4	150	7
2 842	267	944	475	567 450	121	139	4	135	8
2 949	255	868	414	557 449	100	108	3	105	9
3 318	226	1 042	362	556 564	146	168	6	162	10
3 133	243	1 071	328	556 716	134	150	3	147	11
3 017	268	1 471	409	556 547	162	171	1	170	12
2 387	267	959	341	556 236	114	128	4	124	令和 2 . 1
…	…	…	…	…	118	132	1	131	2

高知市中央卸売市場	年は年度末台数		備 考
高知市卸売市場 市場課	高知運輸支局	高知県警察本部交通企画課	資 料 出 所
56	57	57	関 連 ペ ー ジ

高知県の推計人口 月報 (令和2年2月1日現在)

<人口>

	695,405	人	(男	327,966	人、	女	367,439	人)
・前月差	△ 888	人	(男	△ 415	人、	女	△ 473	人)
・前年同月差	△ 8,129	人	(男	△ 3,650	人、	女	△ 4,479	人)

令和2年1月中の人口動態は888人の減少

○自然増減(出生と死亡の差)

1月中の出生数から死亡数を引いた自然増減は、773人の減少となった。

	出生数	死亡数	自然増減
男	162	563	△ 401
女	197	569	△ 372
総数	359	1,132	△ 773

自然増減の推移(人)

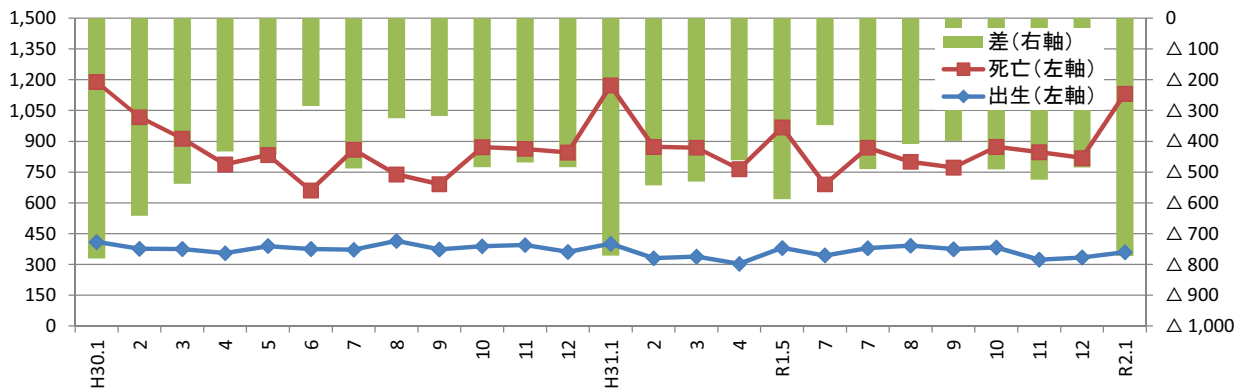

○社会増減(転入と転出の差)

1月中の転入から転出を引いた社会増減は、115人の減少となった。

転入 ①=②+③	転入者		転出 ④=⑤+⑥	転出者		社会増減 ⑦=①-④	うち「転入者-転出者」 ⑧=②-⑤
	②	記載その他 ③		⑤	削除その他 ⑥		
1,230人	1,217人	13人	1,345人	1,325人	20人	△ 115人	△ 108人

※転入及び転出には、県外だけでなく県内市町村間の移動も含む。

[うち、男:△ 14人
女:△ 101人]

社会増減(⑧転入者-転出者)の推移(人)

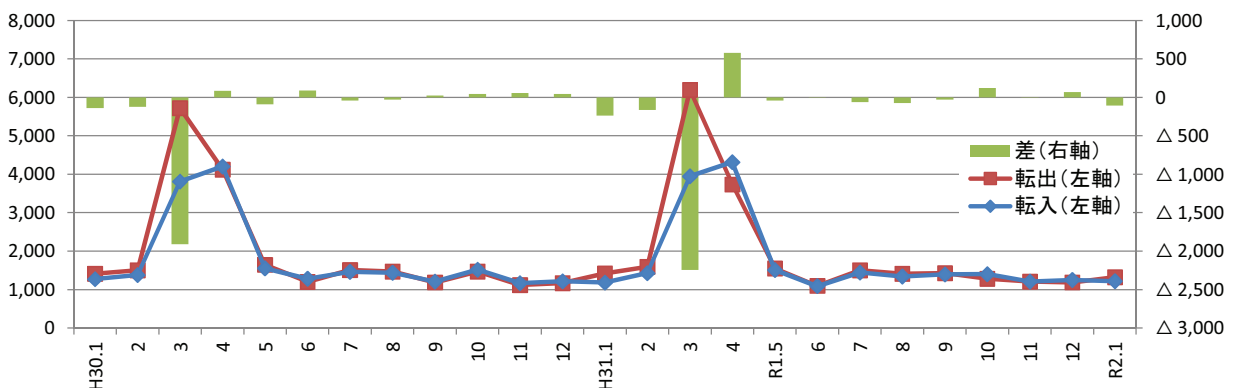

〈参考：高知県の推計人口及び世帯数の推移〉

単位：人、世帯

年 月	総 数	男	女	世帯数
平成 18年	798,244	376,423	421,821	—
19年	790,576	372,322	418,254	—
20年	782,626	368,095	414,531	—
21年	776,277	365,108	411,169	—
22年	* 764,456 *	359,134 *	405,322 *	321,909
23年	756,390	355,136	401,254	322,052
24年	749,460	351,885	397,575	321,195
25年	742,481	348,861	393,620	320,444
26年	735,125	345,559	389,566	319,555
27年	* 728,276 *	342,672 *	385,604 *	319,011
28年	720,907	339,274	381,633	318,939
29年	713,465	335,998	377,467	318,753
30年	705,880	332,650	373,230	318,488
平成30年 2月	711,423	335,098	376,325	318,186
3月	710,652	334,744	375,908	317,904
4月	708,182	333,474	374,708	316,958
5月	707,842	333,434	374,408	318,516
6月	707,303	333,218	374,085	318,599
7月	707,095	333,126	373,969	318,603
8月	706,555	332,925	373,630	318,580
9月	706,177	332,747	373,430	318,497
10月	705,880	332,650	373,230	318,488
11月	705,430	332,501	372,929	318,509
12月	704,990	332,311	372,679	318,346
平成31年 1月	704,546	332,132	372,414	318,198
2月	703,534	331,616	371,918	317,841
3月	702,827	331,357	371,470	317,531
4月	700,059	329,929	370,130	316,926
令和元年 5月	700,154	330,125	370,029	318,265
6月	699,522	329,896	369,626	318,264
7月	699,161	329,691	369,470	318,199
8月	698,617	329,461	369,156	318,215
9月	698,121	329,227	368,894	318,004
10月	697,674	328,988	368,686	318,030
11月	697,277	328,863	368,414	318,076
12月	696,725	328,577	368,148	317,881
令和2年 1月	696,293	328,381	367,912	317,663
2月	695,405	327,966	367,439	317,344

(注1) *が付与された数値は国勢調査の結果です。年の時系列は各年10月1日現在(18～21年は10月31日現在)、月の時系列は各月1日現在の推計値です。

(注2) 平成18年から平成21年までの人口は住民基本台帳人口による調査結果です。

(注3) 人口及び世帯数は、国勢調査結果(平成22年11月から平成27年9月までは平成22年確定値、平成27年11月以降は平成27年確定値)を基礎とし、これに毎月の住民基本台帳等の増減数を加算した推計値です。

<年齢別(3区分)人口>

単位:人

	総数	男	女	15歳未満			15～64歳			65歳以上		
				総数	男	女	総数	男	女	総数	男	女
県計	695,405	327,966	367,439	77,181	39,506	37,675	372,656	185,449	187,207	245,568	103,011	142,557
市計	573,662	270,301	303,361	66,028	33,772	32,256	316,822	156,886	159,936	190,812	79,643	111,169
郡計	121,743	57,665	64,078	11,153	5,734	5,419	55,834	28,563	27,271	54,756	23,368	31,388
高知市	328,238	152,925	175,313	39,635	20,288	19,347	190,421	92,187	98,234	98,182	40,450	57,732
室戸市	11,946	5,720	6,226	853	438	415	4,963	2,638	2,325	6,130	2,644	3,486
安芸市	16,342	7,798	8,544	1,542	786	756	8,040	4,111	3,929	6,760	2,901	3,859
南国市	46,907	22,265	24,642	5,803	2,951	2,852	26,174	13,064	13,110	14,930	6,250	8,680
土佐市	25,848	12,601	13,247	2,792	1,490	1,302	13,486	7,006	6,480	9,570	4,105	5,465
須崎市	20,896	10,230	10,666	1,967	989	978	10,456	5,593	4,863	8,473	3,648	4,825
宿毛市	19,457	9,040	10,417	2,147	1,061	1,086	9,678	4,820	4,858	7,632	3,159	4,473
土佐清水市	12,331	5,737	6,594	915	465	450	5,086	2,486	2,600	6,330	2,786	3,544
四万十市	32,909	15,554	17,355	3,720	1,897	1,823	17,000	8,537	8,463	12,189	5,120	7,069
香南市	32,260	15,574	16,686	4,045	2,084	1,961	17,768	9,065	8,703	10,447	4,425	6,022
香美市	26,528	12,857	13,671	2,609	1,323	1,286	13,750	7,379	6,371	10,169	4,155	6,014
安芸郡	15,826	7,497	8,329	1,433	726	707	7,318	3,826	3,492	7,075	2,945	4,130
東洋町	2,204	1,086	1,118	143	70	73	940	520	420	1,121	496	625
奈半利町	3,062	1,394	1,668	262	138	124	1,357	672	685	1,443	584	859
田野町	2,512	1,180	1,332	233	114	119	1,195	628	567	1,084	438	646
安田町	2,454	1,186	1,268	209	114	95	1,116	588	528	1,129	484	645
北川村	1,159	551	608	102	50	52	537	282	255	520	219	301
馬路村	731	366	365	85	38	47	346	191	155	300	137	163
芸西村	3,704	1,734	1,970	399	202	197	1,827	945	882	1,478	587	891
長岡郡	6,649	3,132	3,517	475	233	242	2,695	1,457	1,238	3,479	1,442	2,037
本山町	3,412	1,596	1,816	307	143	164	1,533	814	719	1,572	639	933
大豊町	3,237	1,536	1,701	168	90	78	1,162	643	519	1,907	803	1,104
土佐郡	4,102	1,965	2,137	400	206	194	1,813	962	851	1,889	797	1,092
土佐町	3,730	1,777	1,953	356	185	171	1,640	863	777	1,734	729	1,005
大川村	372	188	184	44	21	23	173	99	74	155	68	87
吾川郡	25,849	12,275	13,574	2,335	1,225	1,110	12,449	6,262	6,187	11,065	4,788	6,277
いの町	21,071	9,982	11,089	1,998	1,038	960	10,701	5,306	5,395	8,372	3,638	4,734
仁淀川町	4,778	2,293	2,485	337	187	150	1,748	956	792	2,693	1,150	1,543
高岡郡	53,195	25,049	28,146	5,191	2,659	2,532	24,288	12,247	12,041	23,716	10,143	13,573
中土佐町	6,111	2,814	3,297	539	250	289	2,661	1,312	1,349	2,911	1,252	1,659
佐川町	12,362	5,814	6,548	1,365	700	665	5,946	2,929	3,017	5,051	2,185	2,866
越知町	5,293	2,431	2,862	431	221	210	2,340	1,169	1,171	2,522	1,041	1,481
橋原町	3,398	1,656	1,742	335	170	165	1,544	823	721	1,519	663	856
日高村	4,767	2,223	2,544	452	243	209	2,266	1,114	1,152	2,049	866	1,183
津野町	5,340	2,535	2,805	566	289	277	2,374	1,208	1,166	2,400	1,038	1,362
四万十町	15,924	7,576	8,348	1,503	786	717	7,157	3,692	3,465	7,264	3,098	4,166
幡多郡	16,122	7,747	8,375	1,319	685	634	7,271	3,809	3,462	7,532	3,253	4,279
大月町	4,441	2,152	2,289	320	161	159	1,950	1,022	928	2,171	969	1,202
三原村	1,392	668	724	95	56	39	610	334	276	687	278	409
黒潮町	10,289	4,927	5,362	904	468	436	4,711	2,453	2,258	4,674	2,006	2,668

※推計人口は、平成27年国勢調査結果を基礎数値とし、住民基本台帳ネットワークシステムの人口(速報値)を使用して計算しています。

<年齢別(3区分)人口割合>

単位: % 単位: 世帯

	15歳未満			15～64歳			65歳以上			推計世帯数
	総数	男	女	総数	男	女	総数	男	女	
県計	11.1	12.0	10.3	53.6	56.5	50.9	35.3	31.4	38.8	317,344
市計	11.5	12.5	10.6	55.2	58.0	52.7	33.3	29.5	36.6	262,328
郡計	9.2	9.9	8.5	45.9	49.5	42.6	45.0	40.5	49.0	55,016
高知市	12.1	13.3	11.0	58.0	60.3	56.0	29.9	26.5	32.9	154,556
室戸市	7.1	7.7	6.7	41.5	46.1	37.3	51.3	46.2	56.0	6,040
安芸市	9.4	10.1	8.8	49.2	52.7	46.0	41.4	37.2	45.2	7,312
南国市	12.4	13.3	11.6	55.8	58.7	53.2	31.8	28.1	35.2	19,764
土佐市	10.8	11.8	9.8	52.2	55.6	48.9	37.0	32.6	41.3	10,501
須崎市	9.4	9.7	9.2	50.0	54.7	45.6	40.5	35.7	45.2	8,876
宿毛市	11.0	11.7	10.4	49.7	53.3	46.6	39.2	34.9	42.9	8,784
土佐清水市	7.4	8.1	6.8	41.2	43.3	39.4	51.3	48.6	53.7	6,169
四万十市	11.3	12.2	10.5	51.7	54.9	48.8	37.0	32.9	40.7	14,905
香南市	12.5	13.4	11.8	55.1	58.2	52.2	32.4	28.4	36.1	13,366
香美市	9.8	10.3	9.4	51.8	57.4	46.6	38.3	32.3	44.0	12,055
安芸郡	9.1	9.7	8.5	46.2	51.0	41.9	44.7	39.3	49.6	7,363
東洋町	6.5	6.4	6.5	42.6	47.9	37.6	50.9	45.7	55.9	1,258
奈半利町	8.6	9.9	7.4	44.3	48.2	41.1	47.1	41.9	51.5	1,405
田野町	9.3	9.7	8.9	47.6	53.2	42.6	43.2	37.1	48.5	1,165
安田町	8.5	9.6	7.5	45.5	49.6	41.6	46.0	40.8	50.9	1,125
北川村	8.8	9.1	8.6	46.3	51.2	41.9	44.9	39.7	49.5	552
馬路村	11.6	10.4	12.9	47.3	52.2	42.5	41.0	37.4	44.7	359
芸西村	10.8	11.6	10.0	49.3	54.5	44.8	39.9	33.9	45.2	1,499
長岡郡	7.1	7.4	6.9	40.5	46.5	35.2	52.3	46.0	57.9	3,388
本山町	9.0	9.0	9.0	44.9	51.0	39.6	46.1	40.0	51.4	1,702
大豊町	5.2	5.9	4.6	35.9	41.9	30.5	58.9	52.3	64.9	1,686
土佐郡	9.8	10.5	9.1	44.2	49.0	39.8	46.1	40.6	51.1	1,849
土佐町	9.5	10.4	8.8	44.0	48.6	39.8	46.5	41.0	51.5	1,642
大川村	11.8	11.2	12.5	46.5	52.7	40.2	41.7	36.2	47.3	207
吾川郡	9.0	10.0	8.2	48.2	51.0	45.6	42.8	39.0	46.2	11,443
いの町	9.5	10.4	8.7	50.8	53.2	48.7	39.7	36.4	42.7	8,934
仁淀川町	7.1	8.2	6.0	36.6	41.7	31.9	56.4	50.2	62.1	2,509
高岡郡	9.8	10.6	9.0	45.7	48.9	42.8	44.6	40.5	48.2	23,353
中土佐町	8.8	8.9	8.8	43.5	46.6	40.9	47.6	44.5	50.3	2,770
佐川町	11.0	12.0	10.2	48.1	50.4	46.1	40.9	37.6	43.8	5,191
越知町	8.1	9.1	7.3	44.2	48.1	40.9	47.6	42.8	51.7	2,384
橋原町	9.9	10.3	9.5	45.4	49.7	41.4	44.7	40.0	49.1	1,537
日高村	9.5	10.9	8.2	47.5	50.1	45.3	43.0	39.0	46.5	1,992
津野町	10.6	11.4	9.9	44.5	47.7	41.6	44.9	40.9	48.6	2,258
四万十町	9.4	10.4	8.6	44.9	48.7	41.5	45.6	40.9	49.9	7,221
幡多郡	8.2	8.8	7.6	45.1	49.2	41.3	46.7	42.0	51.1	7,620
大月町	7.2	7.5	6.9	43.9	47.5	40.5	48.9	45.0	52.5	2,213
三原村	6.8	8.4	5.4	43.8	50.0	38.1	49.4	41.6	56.5	681
黒潮町	8.8	9.5	8.1	45.8	49.8	42.1	45.4	40.7	49.8	4,726

※世帯数は、平成27年国勢調査結果を基礎数値とし、各市町村の住民基本台帳システムによる数値から計算しています。
 ※年齢(3区分)別割合の合計は、各区分の割合を算出するにあたり、小数第2位を四捨五入していることから、必ずしも100%とはなりません。

<年齢別(5歳階級)人口>

	0 ~ 4 歳			5 ~ 9 歳			10 ~ 14 歳			15 ~ 19 歳		
	総数	男	女	総数	男	女	総数	男	女	総数	男	女
県計	22,799	11,652	11,147	25,983	13,274	12,709	28,399	14,580	13,819	30,912	16,091	14,821
市計	19,690	10,057	9,633	22,179	11,332	10,847	24,159	12,383	11,776	27,155	14,176	12,979
郡計	3,109	1,595	1,514	3,804	1,942	1,862	4,240	2,197	2,043	3,757	1,915	1,842
高知市	11,952	6,094	5,858	13,323	6,803	6,520	14,360	7,391	6,969	16,112	8,040	8,072
室戸市	225	113	112	283	144	139	345	181	164	251	167	84
安芸市	379	201	178	527	261	266	636	324	312	540	290	250
南国市	1,829	925	904	1,909	981	928	2,065	1,045	1,020	2,524	1,391	1,133
土佐市	830	445	385	892	465	427	1,070	580	490	1,274	726	548
須崎市	521	248	273	652	317	335	794	424	370	1,140	654	486
宿毛市	627	328	299	732	364	368	788	369	419	605	314	291
土佐清水市	227	124	103	299	151	148	389	190	199	260	131	129
四万十市	1,163	584	579	1,250	651	599	1,307	662	645	1,314	644	670
香南市	1,189	611	578	1,421	745	676	1,435	728	707	1,573	845	728
香美市	748	384	364	891	450	441	970	489	481	1,562	974	588
安芸郡	413	215	198	500	244	256	520	267	253	399	212	187
東洋町	41	24	17	40	14	26	62	32	30	43	29	14
奈半利町	69	29	40	92	53	39	101	56	45	96	45	51
田野町	85	41	44	81	32	49	67	41	26	49	23	26
安田町	67	40	27	76	45	31	66	29	37	48	27	21
北川村	21	13	8	37	16	21	44	21	23	35	16	19
馬路村	14	7	7	39	14	25	32	17	15	△ 1	6	△ 7
芸西村	116	61	55	135	70	65	148	71	77	129	66	63
長岡郡	143	63	80	174	87	87	158	83	75	139	64	75
本山町	88	34	54	115	56	59	104	53	51	96	49	47
大豊町	55	29	26	59	31	28	54	30	24	43	15	28
土佐郡	129	70	59	137	63	74	134	73	61	108	53	55
土佐町	112	62	50	128	59	69	116	64	52	98	48	50
大川村	17	8	9	9	4	5	18	9	9	10	5	5
吾川郡	659	346	313	761	423	338	915	456	459	881	464	417
いの町	555	289	266	651	356	295	792	393	399	805	425	380
仁淀川町	104	57	47	110	67	43	123	63	60	76	39	37
高岡郡	1,419	738	681	1,798	883	915	1,974	1,038	936	1,824	891	933
中土佐町	144	77	67	185	83	102	210	90	120	164	73	91
佐川町	329	166	163	481	247	234	555	287	268	533	261	272
越知町	128	68	60	141	65	76	162	88	74	161	71	90
橋原町	106	50	56	116	55	61	113	65	48	152	90	62
日高村	136	80	56	151	74	77	165	89	76	212	104	108
津野町	139	68	71	198	100	98	229	121	108	157	75	82
四万十町	437	229	208	526	259	267	540	298	242	445	217	228
幡多郡	346	163	183	434	242	192	539	280	259	406	231	175
大月町	55	29	26	107	51	56	158	81	77	102	58	44
三原村	22	12	10	47	26	21	26	18	8	34	24	10
黒潮町	269	122	147	280	165	115	355	181	174	270	149	121

※推計人口は、平成27年国勢調査結果を基礎数値とし、住民基本台帳ネットワークシステムの人口(速報値)を使用して計算し

単位:人

20～24歳			25～29歳			30～34歳			35～39歳			
総数	男	女	総数	男	女	総数	男	女	総数	男	女	
25,317	13,169	12,148	25,276	12,903	12,373	29,969	14,865	15,104	36,021	17,902	18,119	県計
22,740	11,730	11,010	22,004	11,124	10,880	25,849	12,735	13,114	30,887	15,241	15,646	市計
2,577	1,439	1,138	3,272	1,779	1,493	4,120	2,130	1,990	5,134	2,661	2,473	郡計
14,098	6,819	7,279	13,795	6,753	7,042	15,734	7,606	8,128	18,715	9,020	9,695	高知市
131	63	68	273	153	120	358	196	162	425	249	176	室戸市
384	210	174	537	292	245	571	275	296	733	381	352	安芸市
2,230	1,193	1,037	1,854	936	918	2,225	1,102	1,123	2,594	1,272	1,322	南国市
901	481	420	869	456	413	1,122	592	530	1,394	732	662	土佐市
604	353	251	685	430	255	880	488	392	931	505	426	須崎市
425	230	195	537	259	278	721	392	329	962	468	494	宿毛市
145	73	72	241	130	111	333	162	171	444	210	234	土佐清水市
771	385	386	1,067	545	522	1,437	691	746	1,721	881	840	四万十市
1,360	789	571	1,276	690	586	1,499	748	751	1,767	924	843	香南市
1,691	1,134	557	870	480	390	969	483	486	1,201	599	602	香美市
390	233	157	491	279	212	530	288	242	682	365	317	安芸郡
49	34	15	42	30	12	55	37	18	83	43	40	東洋町
59	37	22	93	45	48	94	56	38	127	71	56	奈半利町
54	35	19	90	49	41	111	65	46	106	55	51	田野町
58	38	20	91	56	35	49	19	30	97	57	40	安田町
24	10	14	44	35	9	45	19	26	54	22	32	北川村
16	9	7	26	13	13	38	22	16	37	20	17	馬路村
130	70	60	105	51	54	138	70	68	178	97	81	芸西村
129	82	47	146	81	65	209	104	105	257	134	123	長岡郡
101	54	47	90	48	42	140	73	67	144	72	72	本山町
28	28	0	56	33	23	69	31	38	113	62	51	大豊町
92	53	39	117	63	54	151	77	74	158	86	72	土佐郡
85	49	36	95	49	46	133	68	65	141	77	64	土佐町
7	4	3	22	14	8	18	9	9	17	9	8	大川村
561	282	279	752	379	373	880	440	440	1,142	609	533	吾川郡
496	250	246	664	331	333	744	360	384	997	527	470	いの町
65	32	33	88	48	40	136	80	56	145	82	63	仁淀川町
1,111	579	532	1,350	720	630	1,900	988	912	2,270	1,130	1,140	高岡郡
114	66	48	118	57	61	200	105	95	219	113	106	中土佐町
292	160	132	326	172	154	459	222	237	583	260	323	佐川町
97	42	55	146	84	62	200	101	99	212	102	110	越知町
101	60	41	98	46	52	132	71	61	142	74	68	檮原町
132	58	74	131	74	57	138	74	64	220	110	110	日高村
87	43	44	108	69	39	174	87	87	259	132	127	津野町
288	150	138	423	218	205	597	328	269	635	339	296	四万十町
294	210	84	416	257	159	450	233	217	625	337	288	幡多郡
78	61	17	100	53	47	116	65	51	152	89	63	大月町
13	8	5	46	29	17	45	17	28	55	36	19	三原村
203	141	62	270	175	95	289	151	138	418	212	206	黒潮町

ています。

<年齢別(5歳階級)人口>

	40～44歳			45～49歳			50～54歳			55～59歳		
	総数	男	女	総数	男	女	総数	男	女	総数	男	女
県計	44,079	22,092	21,987	49,640	24,722	24,918	41,886	20,275	21,611	43,104	20,923	22,181
市計	37,995	18,949	19,046	42,587	21,085	21,502	35,533	17,113	18,420	35,302	17,035	18,267
郡計	6,084	3,143	2,941	7,053	3,637	3,416	6,353	3,162	3,191	7,802	3,888	3,914
高知市	22,976	11,181	11,795	26,223	12,813	13,410	21,581	10,228	11,353	20,940	10,096	10,844
室戸市	494	249	245	650	326	324	689	379	310	797	394	403
安芸市	936	504	432	1,100	548	552	970	474	496	1,103	582	521
南国市	3,147	1,592	1,555	3,430	1,675	1,755	2,680	1,275	1,405	2,655	1,254	1,401
土佐市	1,520	827	693	1,757	921	836	1,505	768	737	1,433	681	752
須崎市	1,083	572	511	1,210	642	568	1,194	599	595	1,239	625	614
宿毛市	1,266	649	617	1,302	658	644	1,112	523	589	1,250	602	648
土佐清水市	613	318	295	702	360	342	701	340	361	703	334	369
四万十市	2,170	1,151	1,019	2,333	1,163	1,170	1,917	971	946	1,954	949	1,005
香南市	2,244	1,129	1,115	2,344	1,181	1,163	1,913	933	980	1,840	862	978
香美市	1,546	777	769	1,536	798	738	1,271	623	648	1,388	656	732
安芸郡	784	404	380	903	461	442	826	422	404	1,077	544	533
東洋町	108	55	53	112	61	51	111	61	50	165	84	81
奈半利町	136	63	73	147	67	80	147	67	80	207	102	105
田野町	127	70	57	122	63	59	140	73	67	193	93	100
安田町	115	58	57	147	73	74	128	70	58	181	82	99
北川村	52	29	23	66	36	30	63	36	27	62	31	31
馬路村	29	17	12	45	21	24	36	18	18	64	40	24
芸西村	217	112	105	264	140	124	201	97	104	205	112	93
長岡郡	253	147	106	331	185	146	319	171	148	411	228	183
本山町	157	97	60	217	117	100	183	90	93	205	122	83
大豊町	96	50	46	114	68	46	136	81	55	206	106	100
土佐郡	216	110	106	193	110	83	206	101	105	269	149	120
土佐町	199	101	98	185	103	82	190	94	96	240	132	108
大川村	17	9	8	8	7	1	16	7	9	29	17	12
吾川郡	1,323	666	657	1,581	844	737	1,420	686	734	1,743	817	926
いの町	1,117	559	558	1,345	697	648	1,227	582	645	1,487	683	804
仁淀川町	206	107	99	236	147	89	193	104	89	256	134	122
高岡郡	2,665	1,388	1,277	3,071	1,545	1,526	2,767	1,371	1,396	3,248	1,620	1,628
中土佐町	308	155	153	368	178	190	341	175	166	348	173	175
佐川町	650	341	309	729	362	367	674	314	360	775	368	407
越知町	234	118	116	296	164	132	268	136	132	301	144	157
橋原町	150	81	69	191	99	92	146	73	73	178	104	74
日高村	245	125	120	282	138	144	265	118	147	289	143	146
津野町	267	144	123	327	164	163	257	133	124	331	158	173
四万十町	811	424	387	878	440	438	816	422	394	1,026	530	496
幡多郡	843	428	415	974	492	482	815	411	404	1,054	530	524
大月町	213	105	108	265	130	135	199	101	98	302	147	155
三原村	66	35	31	77	37	40	67	38	29	88	47	41
黒潮町	564	288	276	632	325	307	549	272	277	664	336	328

※推計人口は、平成27年国勢調査結果を基礎数値とし、住民基本台帳ネットワークシステムの人口(速報値)を使用して計算し

単位：人

60～64歳			65～69歳			70～74歳			75～79歳			
総数	男	女	総数	男	女	総数	男	女	総数	男	女	
46,452	22,507	23,945	54,555	26,253	28,302	59,107	27,947	31,160	45,771	19,819	25,952	県計
36,770	17,698	19,072	43,039	20,461	22,578	47,229	22,146	25,083	36,040	15,624	20,416	市計
9,682	4,809	4,873	11,516	5,792	5,724	11,878	5,801	6,077	9,731	4,195	5,536	郡計
20,247	9,631	10,616	22,631	10,646	11,985	24,825	11,468	13,357	18,754	8,022	10,732	高知市
895	462	433	1,318	601	717	1,585	756	829	1,237	530	707	室戸市
1,166	555	611	1,458	720	738	1,646	753	893	1,262	576	686	安芸市
2,835	1,374	1,461	3,387	1,640	1,747	3,724	1,791	1,933	2,726	1,167	1,559	南国市
1,711	822	889	2,068	1,002	1,066	2,432	1,177	1,255	1,864	801	1,063	土佐市
1,490	725	765	1,854	932	922	1,895	904	991	1,660	760	900	須崎市
1,498	725	773	1,821	849	972	1,852	875	977	1,258	558	700	宿毛市
944	428	516	1,332	696	636	1,458	685	773	1,244	582	662	土佐清水市
2,316	1,157	1,159	2,780	1,320	1,460	2,896	1,391	1,505	2,077	903	1,174	四万十市
1,952	964	988	2,319	1,075	1,244	2,622	1,266	1,356	2,046	899	1,147	香南市
1,716	855	861	2,071	980	1,091	2,294	1,080	1,214	1,912	826	1,086	香美市
1,236	618	618	1,434	704	730	1,533	709	824	1,326	557	769	安芸郡
172	86	86	261	134	127	246	115	131	230	105	125	東洋町
251	119	132	289	139	150	303	135	168	234	111	123	奈半利町
203	102	101	213	108	105	228	109	119	194	79	115	田野町
202	108	94	215	101	114	238	119	119	212	99	113	安田町
92	48	44	103	52	51	110	52	58	91	34	57	北川村
56	25	31	55	30	25	60	26	34	74	24	50	馬路村
260	130	130	298	140	158	348	153	195	291	105	186	芸西村
501	261	240	654	344	310	667	326	341	617	241	376	長岡郡
200	92	108	293	155	138	311	146	165	270	118	152	本山町
301	169	132	361	189	172	356	180	176	347	123	224	大豊町
303	160	143	359	181	178	337	167	170	295	136	159	土佐郡
274	142	132	330	167	163	309	146	163	274	129	145	土佐町
29	18	11	29	14	15	28	21	7	21	7	14	大川村
2,166	1,075	1,091	2,413	1,224	1,189	2,566	1,260	1,306	1,996	858	1,138	吾川郡
1,819	892	927	1,942	970	972	2,044	985	1,059	1,491	657	834	いの町
347	183	164	471	254	217	522	275	247	505	201	304	仁淀川町
4,082	2,015	2,067	4,979	2,498	2,481	5,009	2,480	2,529	4,170	1,821	2,349	高岡郡
481	217	264	616	337	279	628	300	328	512	221	291	中土佐町
925	469	456	1,097	533	564	1,138	566	572	883	416	467	佐川町
425	207	218	438	223	215	494	237	257	491	213	278	越知町
254	125	129	333	176	157	303	146	157	249	106	143	檜原町
352	170	182	448	214	234	482	245	237	383	161	222	日高村
407	203	204	520	266	254	467	242	225	417	180	237	津野町
1,238	624	614	1,527	749	778	1,497	744	753	1,235	524	711	四万十町
1,394	680	714	1,677	841	836	1,766	859	907	1,327	582	745	幡多郡
423	213	210	500	266	234	493	252	241	379	164	215	大月町
119	63	56	116	50	66	138	62	76	123	56	67	三原村
852	404	448	1,061	525	536	1,135	545	590	825	362	463	黒潮町

ています。

<年齢別(5歳階級)人口>

単位:人

	80～84歳			85歳以上		
	総数	男	女	総数	男	女
県計	35,789	14,260	21,529	50,346	14,732	35,614
市計	27,211	10,736	16,475	37,293	10,676	26,617
郡計	8,578	3,524	5,054	13,053	4,056	8,997
高知市	13,678	5,274	8,404	18,294	5,040	13,254
室戸市	910	423	487	1,080	334	746
安芸市	1,064	429	635	1,330	423	907
南国市	2,123	842	1,281	2,970	810	2,160
土佐市	1,275	547	728	1,931	578	1,353
須崎市	1,177	461	716	1,887	591	1,296
宿毛市	1,111	426	685	1,590	451	1,139
土佐清水市	1,012	412	600	1,284	411	873
四万十市	1,804	695	1,109	2,632	811	1,821
香南市	1,496	613	883	1,964	572	1,392
香美市	1,561	614	947	2,331	655	1,676
安芸郡	1,160	474	686	1,622	501	1,121
東洋町	168	73	95	216	69	147
奈半利町	242	98	144	375	101	274
田野町	186	56	130	263	86	177
安田町	197	84	113	267	81	186
北川村	89	41	48	127	40	87
馬路村	50	21	29	61	36	25
芸西村	228	101	127	313	88	225
長岡郡	614	240	374	927	291	636
本山町	253	91	162	445	129	316
大豊町	361	149	212	482	162	320
土佐郡	346	147	199	552	166	386
土佐町	322	136	186	499	151	348
大川村	24	11	13	53	15	38
吾川郡	1,703	715	988	2,387	731	1,656
いの町	1,230	520	710	1,665	506	1,159
仁淀川町	473	195	278	722	225	497
高岡郡	3,625	1,472	2,153	5,933	1,872	4,061
中土佐町	433	176	257	722	218	504
佐川町	761	293	468	1,172	377	795
越知町	359	159	200	740	209	531
禰原町	228	89	139	406	146	260
日高村	277	124	153	459	122	337
津野町	382	152	230	614	198	416
四万十町	1,185	479	706	1,820	602	1,218
幡多郡	1,130	476	654	1,632	495	1,137
大月町	321	134	187	478	153	325
三原村	101	35	66	209	75	134
黒潮町	708	307	401	945	267	678

※推計人口は、平成27年国勢調査結果を基礎数値とし、住民基本台帳ネットワークシステムの人口(速報値)を使用して計算しています。

<前月中の人口動態>

単位:人

	自然動態			社会動態							増減総数
	出生者数	死亡者数	自然増減数	転入者数	その他	計	転出者数	その他	計	社会増減数	
県計	359	1,132	△ 773	1,217	13	1,230	1,325	20	1,345	△ 115	△ 888
市計	301	834	△ 533	933	11	944	1,079	15	1,094	△ 150	△ 683
郡計	58	298	△ 240	284	2	286	246	5	251	35	△ 205
高知市	199	417	△ 218	459	9	468	526	6	532	△ 64	△ 282
室戸市	2	36	△ 34	23	0	23	15	2	17	6	△ 28
安芸市	4	35	△ 31	23	0	23	40	1	41	△ 18	△ 49
南国市	28	59	△ 31	111	0	111	131	1	132	△ 21	△ 52
土佐市	17	43	△ 26	63	0	63	68	0	68	△ 5	△ 31
須崎市	7	42	△ 35	44	1	45	70	1	71	△ 26	△ 61
宿毛市	6	32	△ 26	33	1	34	23	0	23	11	△ 15
土佐清水市	0	27	△ 27	21	0	21	7	0	7	14	△ 13
四万十市	11	58	△ 47	42	0	42	53	3	56	△ 14	△ 61
香南市	16	42	△ 26	68	0	68	70	0	70	△ 2	△ 28
香美市	11	43	△ 32	46	0	46	76	1	77	△ 31	△ 63
安芸郡	14	39	△ 25	39	1	40	40	0	40	0	△ 25
東洋町	2	10	△ 8	2	0	2	7	0	7	△ 5	△ 13
奈半利町	4	8	△ 4	7	0	7	7	0	7	0	△ 4
田野町	1	5	△ 4	3	0	3	8	0	8	△ 5	△ 9
安田町	3	7	△ 4	6	0	6	2	0	2	4	0
北川村	1	2	△ 1	0	0	0	3	0	3	△ 3	△ 4
馬路村	0	0	0	2	0	2	8	0	8	△ 6	△ 6
芸西村	3	7	△ 4	19	1	20	5	0	5	15	11
長岡郡	3	21	△ 18	12	0	12	14	1	15	△ 3	△ 21
本山町	2	9	△ 7	10	0	10	6	1	7	3	△ 4
大豊町	1	12	△ 11	2	0	2	8	0	8	△ 6	△ 17
土佐郡	1	17	△ 16	12	0	12	3	0	3	9	△ 7
土佐町	1	16	△ 15	12	0	12	3	0	3	9	△ 6
大川村	0	1	△ 1	0	0	0	0	0	0	0	△ 1
吾川郡	13	63	△ 50	68	0	68	56	0	56	12	△ 38
いの町	11	52	△ 41	44	0	44	48	0	48	△ 4	△ 45
仁淀川町	2	11	△ 9	24	0	24	8	0	8	16	7
高岡郡	26	116	△ 90	124	1	125	92	1	93	32	△ 58
中土佐町	2	19	△ 17	10	0	10	18	0	18	△ 8	△ 25
佐川町	3	23	△ 20	34	0	34	16	0	16	18	△ 2
越知町	3	19	△ 16	22	0	22	6	0	6	16	0
橋原町	1	7	△ 6	5	0	5	5	0	5	0	△ 6
日高村	6	7	△ 1	14	0	14	7	1	8	6	5
津野町	5	8	△ 3	12	0	12	8	0	8	4	1
四万十町	6	33	△ 27	27	1	28	32	0	32	△ 4	△ 31
幡多郡	1	42	△ 41	29	0	29	41	3	44	△ 15	△ 56
大月町	0	17	△ 17	5	0	5	14	0	14	△ 9	△ 26
三原村	0	7	△ 7	1	0	1	1	0	1	0	△ 7
黒潮町	1	18	△ 17	23	0	23	26	3	29	△ 6	△ 23

高知県金融経済概況

【概 論】

高知県の景気は、基調としては回復しているものの、足もとでは新型コロナウイルス感染症の影響がみられている。

前回の概況公表時（2月上旬）以降の県内景気を見ると、労働需給は引き締まった状態が続いており、雇用者所得も緩やかな増加基調にある。こうしたもとで、個人消費は一部に弱めの動きがみられるものの、基調としては持ち直している。観光は足もと弱めの動きがみられている。公共投資は増加している。設備投資は高めの水準ながら、足もとにかけては弱めの動きがみられており、住宅投資は増加の動きが一服している。製造業の生産は横ばい圏内の動きとなっている。

先行きについては、企業・家計の両部門において、所得から支出への前向きな循環が続くもとで、回復が続くと考えられる。もっとも、①新型コロナウイルス感染症の影響、②海外経済を起点とした県外需要の動向、③人手不足の影響、④これらを踏まえた企業・家計の中長期的な成長期待等の影響について、注視していく必要がある。

【各 論】

1. 需要項目別の動向

公共投資は、増加している。

発注の動きを示す公共工事請負金額をみると、2月は前年を下回った（20/2月前年比：▲49.1%）ものの、年度初来累計額（2月までの累計）は前年を上回っている（年度初来累計前年比：+18.2%）。また、公共工事の出来高は、過年度の公共工事予算の執行が進むもとで、増加しているとみられる。

設備投資は、高めの水準ながら、足もとにかけては弱めの動きがみられている。

2019年度の設備投資額（19/12月短観ベース）は、製造業で過年度の大型投資の反動が見込まれるほか、非製造業で新規出店の抑制が続いていることから、全体でも前年度比減少の計画。

この間、企業からみた生産設備や営業用設備（19/12月短観ベース）は、不足感が強い状態が続いている（生産・営業用設備判断D.I. <「過剰」－「不足」>、19/9月：▲3→19/12月：▲3）。

個人消費は、一部に弱めの動きがみられるものの、基調としては持ち直している。

大型小売店¹の販売動向をみると、持ち直している。コンビニエンスストア売上高は、基調としては前年を上回って推移している。家電量販店販売額は前年を上回っている。乗用車新車登録台数（20/1月前年比：▲20.0%）は、弱めの動きがみられている。また、旅行取扱高は、減少している。

—— 足もとでは新型コロナウイルス感染症の影響がみられている。

観光は、新型コロナウイルス感染症の影響から足もと弱めの動きがみられている。

県内の主要観光施設への入込客数（20/1月前年比：+3.8%＜速報値＞）は前年を上回ったものの、主要旅館・ホテルの宿泊客数（同：▲2.1%）は、前年を下回った。

住宅投資は、増加の動きが一服している。

新設住宅着工戸数をみると、持家を中心に前年を下回った（20/1月前年比：▲5.4%）。

2. 生産

製造業の生産は、横ばい圏内の動きとなっている。

機械は、一部に弱めの動きがみられるものの、全体としては増加傾向にある。食料品は、横ばい圏内で推移している。窯業・土石製品は、一部に弱めの動きが続いているものの、全体としては下げ止まっている。パルプ・紙・紙加工品は、海外向け製品を中心に減少している。鉄鋼は、減少しつつある。

3. 雇用・所得

労働需給は、引き締まった状態が続いている。

有効求人倍率は、高い水準にある（20/1月：1.24倍）。常用労働者数は、前年を下回った（19/12月前年比：▲1.3%＜速報値＞）。この間、企業からみた雇用人員（19/12月短観ベース）は、不足感が根強い状態が続いている（雇用人員判断D. I. <「過剰」－「不足」>、19/9月：▲33→19/12月：▲29）。

雇用者所得は、緩やかな増加基調にある。

1人当りの現金給与総額は、サンプル替えの影響を除けば緩やかな増加基調にある（19/12月前年比：+0.8%＜速報値＞）。こうしたもとで、常用労働者数と1人当りの現金給与総額の積として表される雇用者所得は、緩やかな増加基調にある。

¹ 県内の百貨店、ショッピングセンター、スーパー等。

4. 物価

消費者物価の前年比は、0%台半ばとなっている。

消費者物価（高知市、生鮮食品を除く総合）の前年比は、消費税率引上げなどにより食料（除く生鮮）を中心に前年を上回ったことから、0%台半ばとなった（20/1月前年比：+0.4%）。

5. 企業倒産

企業倒産は、低めの水準で推移している（20/2月：倒産件数3件<前年2件>、負債総額189百万円<同150百万円>）。

6. 金融

実質預金（銀行、信金、信組）は、個人預金や法人預金の増加から、前年を上回っている（20/1月末残前年比：+1.3%）。

貸出（同）は、地公体向けや個人向けを中心に前年を上回っている（同：+1.1%）。

貸出約定平均金利（銀行）は、低下している（20/1月：1.320%）。

以 上

【本文中の使用計数などの出所】

- ・ 乗用車新車登録台数：四国運輸局「自動車保有台数と販売状況速報」、主要観光施設への入込客数：高知県「月別観光施設利用実績」、新設住宅着工戸数：国土交通省「建築着工統計調査報告」、公共工事請負金額：西日本建設業保証株式会社「高知県内の公共工事動向」、有効求人倍率：厚生労働省「一般職業紹介状況」、常用労働者数・現金給与総額・雇用者所得：高知県「毎月勤労統計調査地方調査」、消費者物価（高知市、生鮮食品を除く総合）：総務省「消費者物価指数」、企業倒産：東京商工リサーチ「倒産月報」。
- ・ その他の項目は、日本銀行高知支店が個別に収集したもの。
- ・ なお、利用統計は公表月によって異なる。

金融統計・経済指標(2020年1月)

1. 銀行券 (単位:百万円)

	当月中	前年同月中
発行	16,415	15,375
還収	16,446	26,484
	還収超 31	還収超 11,108

2. 金融機関預貸金 (単位:百万円)

	月末残高		月中増減	
		前年比(%)		前年同月増減
預金	3,647,883	1.3	-42,640	-46,483
実質預金	3,647,603	1.3	-41,629	-45,537
貸出金	1,700,071	1.1	-799	-7,760

	実質預金 (末残前年比、%)	貸出金 (末残前年比、%)	貸出約定平均金利 (総合、%)
2018年	0.5	1.2	1.411
2019年	1.2	0.6	1.326
2019/1~3月	1.0	2.4	1.376
4~6月	2.1	2.0	1.357
7~9月	0.2	1.5	1.348
10~12月	1.2	0.6	1.326
2019/9月	0.2	1.5	1.348
10月	1.2	1.5	1.344
11月	1.2	1.4	1.337
12月	1.2	0.6	1.326
2020/1月	1.3	1.1	1.320

3. 県内宿泊客数

	前年比(%)			
	西部	中部	東部	県全体
2018年	-7.8	-2.4	2.6	-2.5
2019年	-1.9	0.1	0.0	-0.1
2019/1~3月	-5.2	0.8	0.1	0.2
4~6月	-6.9	-2.5	4.6	-2.3
7~9月	4.3	1.2	3.9	1.8
10~12月	-0.8	1.0	-8.6	-0.1
2019/9月	6.7	-0.8	-0.1	0.1
10月	6.6	1.1	-13.0	0.3
11月	-6.3	5.1	-4.9	2.8
12月	-2.1	-3.8	-7.9	-4.0
2020/1月	-1.4	-1.6	-8.1	-2.1

(注)

【金融機関預貸金】

- 国内銀行(ゆうちょ銀行を除く)、信用金庫および信用組合の高知県内店舗ベース。
特別国際金融取引勘定(オフショア勘定)を除く。実質預金は、預金から切手手形を控除したもの。貸出金については、中央政府向け貸出を除く。

【貸出約定平均金利】

- 高知県内に店舗を置く国内銀行(ゆうちょ銀行を除く)の貸出平均金利(ストックベース)を貸出金残高で加重平均したもの。高知県内融資分、当座貸越を含むベース。

【県内宿泊客数※】

- 18/10月、18/12月、19/4月に集計対象先の見直しを行っているため、計数は連続していない。直近見直し後は高知県内40先ベース。

※ 県内宿泊客数の前年同月比は、既存先ベースの値(既存先ベースとは、集計対象先の変更等があった場合、前年同月比を当年および前年とも集計の対象となった先のみで算出したもの)。また、前年比、前年同期比の算出は、月次の既存先の集計額の積み上げによって計算している。

【その他】

- pは速報値、rは改定値。
- 出所はいずれも日本銀行高知支店。

高知市消費者物価指数〈令和2年1月分〉

総務省統計局 令和2年2月21日公表

高知県統計分析課
088-823-9345

総合で 101.5 (平成27年=100)

(1) 総合 101.5

前年同月比は 0.1%の上昇 前月比は 0.4%の下落

(2) 生鮮食品を除く総合 101.5

前年同月比は 0.4%の上昇 前月比は 0.3%の下落

(3) 生鮮食品及びエネルギーを除く総合 101.2

前年同月比は 0.6%の上昇 前月比は 0.3%の下落

前年同月比は 0.1%の上昇

前年同月比	上昇した主なもの	下落した主なもの
	家具・家事用品 6.8%	諸雑費 △8.3%
	被服及び履物 2.1%	教育 △6.8%
	教養娯楽 1.6%	光熱・水道 △0.7%
	食料 1.1%	
	保健医療 0.7%	
	交通・通信 0.6%	

前月比は 0.4%の下落

前月比	上昇した主なもの	下落した主なもの
	家具・家事用品 0.4%	被服及び履物 △2.9%
	保健医療 0.3%	教養娯楽 △1.4%
	諸雑費 0.3%	食料 △0.7%
	交通・通信 0.2%	光熱・水道 △0.1%

(高知市)

	総合	食料	住居	光熱・水道	家具・家事用品	被服及び履物	保健医療	交通・通信	教育	教養娯楽	諸雑費
ウェイト	10000	2577	2094	694	370	375	416	1512	203	1047	713
平成31年1月	101.4	103.6	99.0	105.9	98.1	101.0	103.7	98.8	100.1	102.1	101.4
令和元年12月	101.9	105.5	99.0	105.3	104.4	106.2	104.1	99.2	93.3	105.2	92.7
令和2年1月	101.5	104.7	99.0	105.2	104.8	103.1	104.4	99.3	93.3	103.8	92.9
前年同月比(%)	0.1	1.1	0.0	△0.7	6.8	2.1	0.7	0.6	△6.8	1.6	△8.3
前月比(%)	△0.4	△0.7	0.0	△0.1	0.4	△2.9	0.3	0.2	0.0	△1.4	0.3
寄与度(前年同月比)		0.29	0.00	△0.05	0.24	0.08	0.03	0.08	△0.14	0.17	△0.59
寄与度(前月比)		△0.18	△0.01	△0.01	0.02	△0.12	0.01	0.03	0.00	△0.15	0.02

高知市消費者物価指数

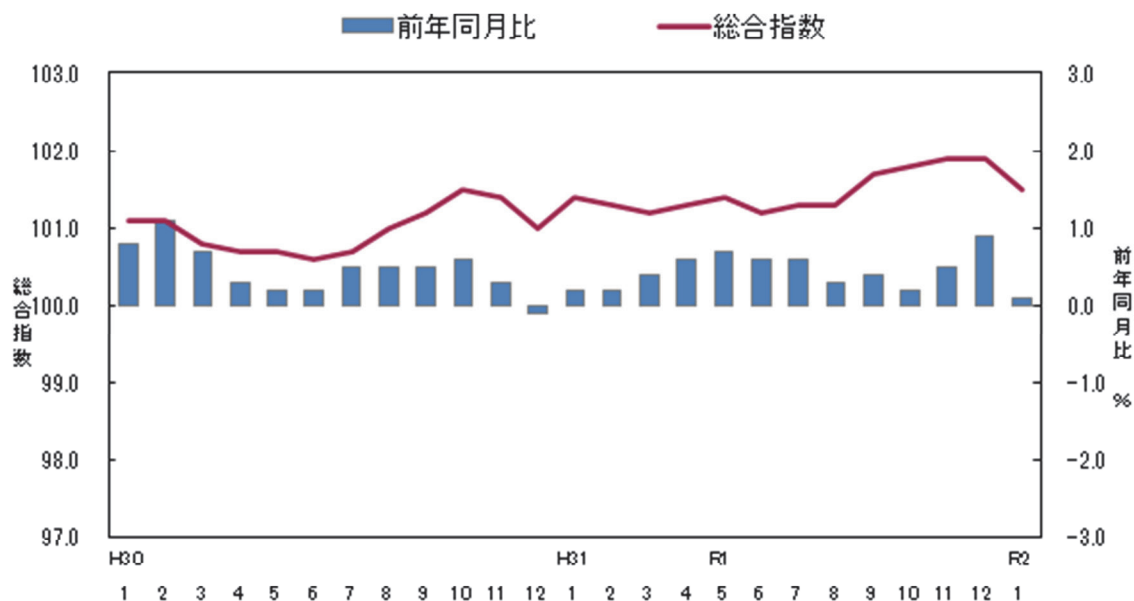

<参考> 全国消費者物価指数の動向

(令和2年1月分)

総合指数は平成27年を100として102.2となりました。

前月比は0.1%の下落となり、前年同月比は0.7%の上昇となりました。

(全国)

	総合	食料	住居	光熱・水道	家具・家事用品	被服及び履物	保健医療	交通・通信	教育	教養娯楽	諸雑費
ウェイト	10000	2623	2087	745	348	412	430	1476	316	989	574
平成31年1月	101.5	104.3	99.6	101.6	98.9	99.6	103.7	98.8	102.8	102.2	102.1
令和元年12月	102.3	105.2	100.4	101.2	101.9	104.7	104.4	99.9	94.8	105.6	98.9
令和2年1月	102.2	105.6	100.4	101.2	101.5	100.7	104.5	100.5	94.8	104.3	99.0
前月比 (%)	△ 0.1	0.4	0.0	0.0	△ 0.4	△ 3.8	0.2	0.6	0.0	△ 1.3	0.1
前年同月比 (%)	0.7	1.2	0.8	△ 0.4	2.7	1.1	0.8	1.7	△ 7.8	2.1	△ 3.0
寄与度(前月比)	/	0.12	0.00	0.00	△ 0.01	△ 0.16	0.01	0.09	0.00	△ 0.13	0.01
寄与度(前年同月比)	/	0.33	0.16	△ 0.03	0.09	0.05	0.03	0.24	△ 0.25	0.21	△ 0.17

(1) 食 料 指 数 104.7

前 月 比 (△) 0.7 %
前 年 同 月 比 (+) 1.1 %

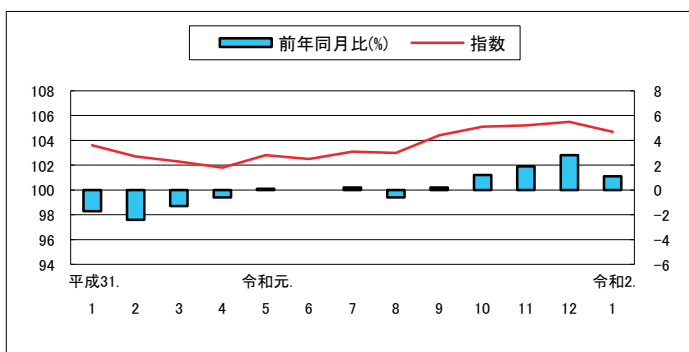

(2) 住 居 指 数 99.0

前 月 比 0.0 %
前 年 同 月 比 0.0 %

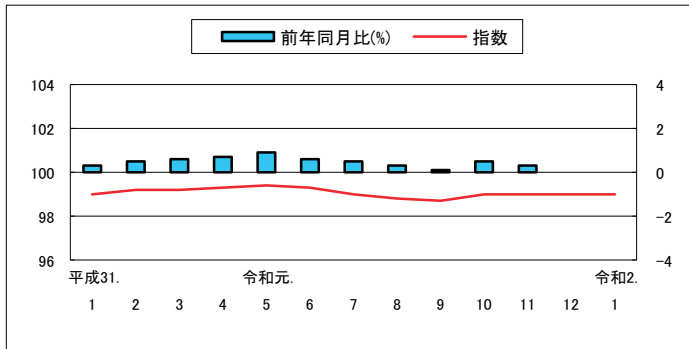

(3) 光 熱 ・ 水 道 指 数 105.2

前 月 比 (△) 0.1 %
前 年 同 月 比 (△) 0.7 %

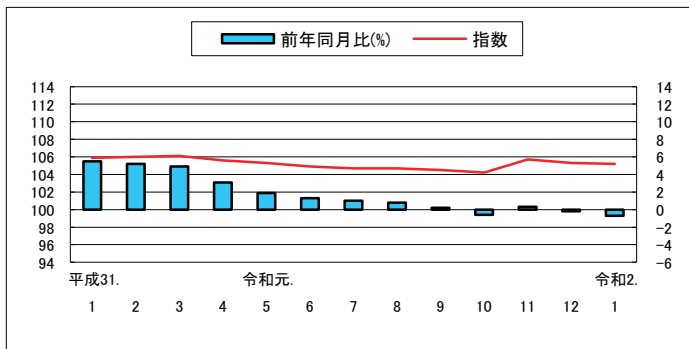

(4) 家 具 ・ 家 事 用 品 指 数 104.8

前 月 比 (+) 0.4 %
前 年 同 月 比 (+) 6.8 %

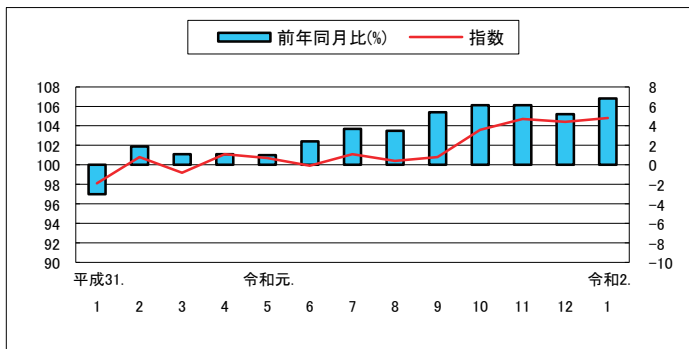

(5) 被 服 及 び 履 物 指 数 103.1

前 月 比 (△) 2.9 %
前 年 同 月 比 (+) 2.1 %

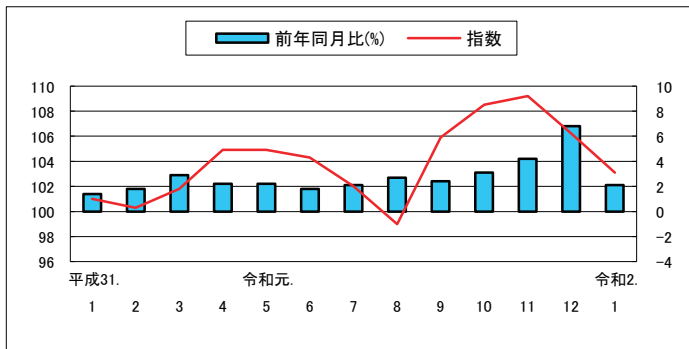

(6) 保健医療指数 104.4

前月比(+) 0.3%
前年同月比(+) 0.7%

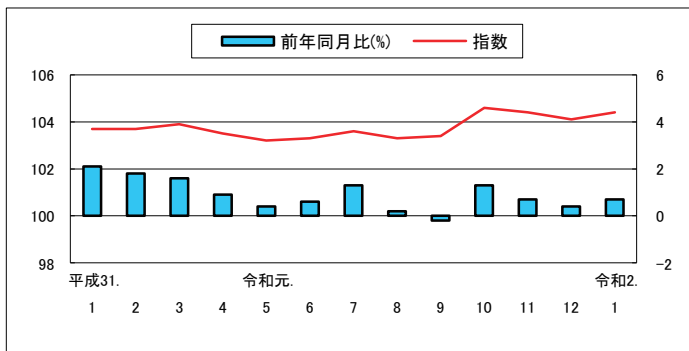

(7) 交通・通信指数 99.3

前月比(+) 0.2%
前年同月比(+) 0.6%

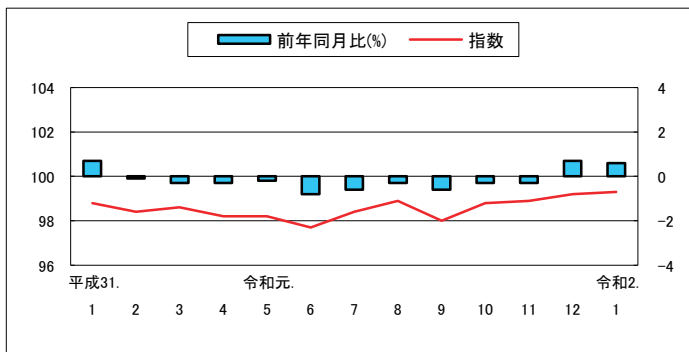

(8) 教育指数 93.3

前月比 0.0%
前年同月比(Δ) 6.8%

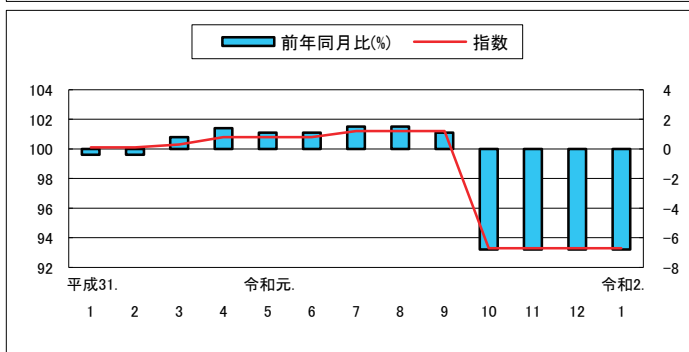

(9) 教養娯楽指数 103.8

前月比(Δ) 1.4%
前年同月比(+) 1.6%

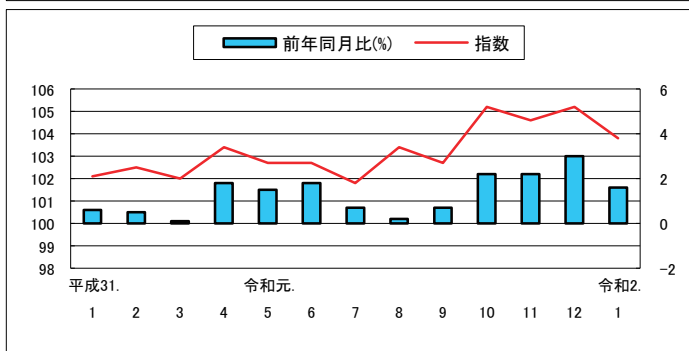

(10) 諸雑費指数 92.9

前月比(+) 0.3%
前年同月比(Δ) 8.3%

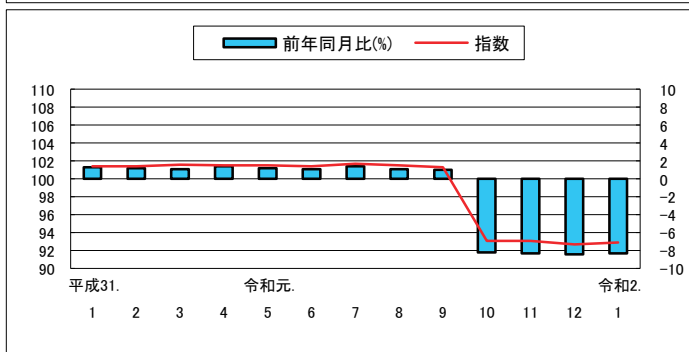

高知市中分類指数

(平成27年=100)

中 分 類	ウエイト	令和 01年 平均	平成 31年 1月	令和 01年 12月	令和 02年 1月	前月比 (%)	前年 同月比 (%)
総 合	10000	101.5	101.4	101.9	101.5	△0.4	0.1
食料	2577	103.5	103.6	105.5	104.7	△0.7	1.1
穀類	196	106.5	103.4	107.2	106.7	△0.5	3.1
魚介類	205	114.4	118.8	119.6	112.8	△5.7	△5.1
肉類	202	97.4	97.8	97.0	97.0	0.0	△0.8
乳卵類	104	104.3	102.4	107.0	107.0	0.0	4.5
野菜・海藻	240	95.7	98.7	94.2	94.7	0.5	△4.0
果物	92	104.0	116.3	110.3	112.1	1.6	△3.6
油脂・調味料	106	96.2	94.9	96.7	96.2	△0.5	1.4
菓子類	212	105.6	103.8	108.9	107.2	△1.6	3.3
調理食品	358	105.2	104.8	106.9	106.1	△0.7	1.3
飲料	150	97.7	96.6	96.9	97.2	0.2	0.6
酒類	143	99.4	99.5	101.4	101.5	0.1	1.9
外食	569	105.8	104.1	109.2	109.2	0.0	4.9
住居	2094	99.1	99.0	99.0	99.0	0.0	0.0
家賃	1702	97.5	98.0	96.9	96.8	△0.1	△1.2
設備修繕・維持	393	106.1	103.0	108.3	108.3	0.1	5.2
光熱・水道	694	105.2	105.9	105.3	105.2	△0.1	△0.7
電気代	347	107.5	108.5	106.8	106.5	△0.3	△1.8
ガス代	178	98.9	99.2	99.5	99.7	0.2	0.4
他の光熱	18	117.5	121.9	111.6	111.6	0.0	△8.4
上下水道料	151	106.1	105.8	107.7	107.7	0.0	1.9
家具・家事用品	370	101.2	98.1	104.4	104.8	0.4	6.8
家庭用耐久財	109	111.7	102.5	116.1	120.2	3.6	17.3
室内装備品	30	85.1	85.1	88.9	87.7	△1.3	3.0
寝具類	37	91.7	89.7	94.6	88.2	△6.8	△1.7
家事雑貨	71	105.7	106.5	108.6	108.6	△0.1	2.0
家事用消耗品	86	94.4	93.3	96.7	96.7	0.0	3.7
家事サービス	36	100.5	99.7	102.0	102.0	0.0	2.3
被服及び履物	375	104.0	101.0	106.2	103.1	△2.9	2.1
衣料	143	100.9	97.3	101.2	98.9	△2.3	1.6
和服	1	104.2	104.2	104.2	104.2	0.0	0.0
洋服	142	100.9	97.3	101.1	98.8	△2.3	1.6
シャツ・セーター・下着類	125	105.8	101.2	109.7	103.9	△5.3	2.7
シャツ・セーター類	90	106.4	100.4	111.0	105.2	△5.2	4.8
下着類	35	104.3	103.2	106.3	100.5	△5.4	△2.7
履物類	56	106.6	107.0	111.4	111.4	0.0	4.1
他の被服	31	104.6	101.1	104.9	99.2	△5.5	△1.9
被服関連サービス	19	106.7	109.6	108.1	111.3	2.9	1.5

高知市中分類指数（続き）

（平成27年＝100）

中 分 類	ウエイト	令和 01年 平均	平成 31年 1月	令和 01年 12月	令和 02年 1月	前月比 (%)	前年 同月比 (%)
保健医療	416	103.7	103.7	104.1	104.4	0.3	0.7
医薬品・健康保持用摂取品	133	101.3	101.8	102.8	102.4	△0.3	0.7
保健医療用品・器具	76	97.2	96.5	95.9	98.1	2.2	1.7
保健医療サービス	206	107.7	107.6	108.0	108.0	0.0	0.3
交通・通信	1512	98.5	98.8	99.2	99.3	0.2	0.6
交通	170	99.4	97.4	100.4	99.4	△1.0	2.0
自動車等関係費	842	103.4	103.2	104.3	104.9	0.5	1.6
通信	499	89.9	91.7	90.1	90.0	△0.1	△1.9
教育	203	98.8	100.1	93.3	93.3	0.0	△6.8
授業料等	153	99.0	101.1	91.4	91.4	0.0	△9.6
教科書・学習参考教材	9	101.4	101.1	101.9	101.9	0.0	0.7
補習教育	40	97.5	96.0	98.6	98.6	0.0	2.7
教養娯楽	1047	103.2	102.1	105.2	103.8	△1.4	1.6
教養娯楽用耐久財	89	96.1	96.4	98.1	96.1	△2.0	△0.3
教養娯楽用品	221	100.2	98.9	102.8	100.2	△2.6	1.4
書籍・他の印刷物	141	102.5	101.9	103.4	103.5	0.1	1.5
教養娯楽サービス	596	105.5	104.3	107.6	106.3	△1.2	2.0
諸雑費	713	99.3	101.4	92.7	92.9	0.3	△8.3
理美容サービス	127	101.2	100.7	102.6	102.6	0.0	1.9
理美容用品	166	100.4	99.6	100.9	101.8	0.9	2.3
身の回り用品	53	93.0	91.8	95.2	95.7	0.5	4.2
たばこ	75	112.1	111.6	113.5	113.5	0.0	1.7
他の諸雑費	292	95.8	101.8	77.9	77.9	0.0	△23.4
生鮮食品	368	101.1	109.1	103.5	100.7	△2.7	△7.7
生鮮魚介	116	113.4	123.1	118.4	107.3	△9.4	△12.8
生鮮野菜	166	90.7	94.9	89.0	89.6	0.7	△5.5
生鮮果物	86	104.6	117.7	111.3	113.0	1.6	△4.0
生鮮食品を除く総合	9632	101.5	101.1	101.8	101.5	△0.3	0.4
生鮮食品を除く食料	2209	103.9	102.7	105.8	105.4	△0.4	2.7
持家の帰属家賃を除く総合	8738	102.1	101.9	102.7	102.2	△0.4	0.3
持家の帰属家賃を除く住居	832	102.0	100.7	102.9	103.0	0.0	2.3
持家の帰属家賃を除く家賃	440	98.4	98.6	98.2	98.2	0.0	△0.5
持家の帰属家賃及び生鮮食品を除く総合	8370	102.1	101.6	102.7	102.3	△0.3	0.7
エネルギー	773	105.1	106.3	105.1	105.0	△0.1	△1.3
食料(酒類を除く)及びエネルギーを除く総合	6793	100.2	99.9	100.2	99.9	△0.3	△0.1
教育関係費	261	100.8	101.8	96.8	97.3	0.5	△4.4
教養娯楽関係費	1073	102.7	101.4	104.7	103.0	△1.6	1.6
情報通信関係費	553	92.8	93.9	92.6	92.6	0.0	△1.3
生鮮食品及びエネルギーを除く総合	8858	101.2	100.6	101.6	101.2	△0.3	0.6

高知市消費者物価指数

(平成27年=100)

		総合	食料	住居	光熱・水道	家具・家事用品	被服及び履物	保健医療	交通・通信	教育	教養娯楽	諸雑費	生鮮食品を除く総合	生鮮食品及びエネルギーを除く総合	食料(酒類を除く)及びエネルギーを除く総合	
指	平成22年平均	96.4	92.3	101.2	89.3	99.7	96.0	100.2	96.0	99.8	103.0	91.9	97.0	-	99.1	
	23	96.1	92.3	100.6	91.1	94.5	96.4	100.2	97.1	97.6	98.1	95.2	96.6	-	98.0	
	24	96.0	92.8	100.0	92.9	95.2	95.9	99.2	97.3	97.8	97.0	94.6	96.5	-	97.5	
	25	96.2	92.6	99.5	95.3	93.9	94.6	98.5	98.9	97.9	95.9	96.0	96.7	-	97.2	
	26	98.9	96.4	100.2	101.2	98.5	96.4	99.2	101.2	99.2	98.7	99.5	99.2	-	99.1	
	27	100.0	100.0	100.0	100.0	100.0	100.0	100.0	100.0	100.0	100.0	100.0	100.0	100.0	100.0	100.0
	28	99.9	101.8	99.7	96.3	99.0	102.1	100.6	97.0	100.1	100.9	100.1	99.7	100.4	100.1	
	29	100.5	102.9	99.2	99.0	101.6	102.3	101.7	97.5	100.3	101.3	100.2	100.4	100.6	100.0	
	30	101.0	103.5	98.7	103.2	98.4	101.2	102.8	98.7	99.9	101.9	100.5	100.8	100.5	99.7	
	令和元年	101.5	103.5	99.1	105.2	101.2	104.0	103.7	98.5	98.8	103.2	99.3	101.5	101.2	100.2	
数	平成31. 1	101.4	103.6	99.0	105.9	98.1	101.0	103.7	98.8	100.1	102.1	101.4	101.1	100.6	99.9	
	2	101.3	102.7	99.2	106.0	100.8	100.3	103.7	98.4	100.1	102.5	101.4	101.3	100.9	100.2	
	3	101.2	102.3	99.2	106.1	99.2	101.8	103.9	98.6	100.3	102.0	101.6	101.3	101.0	100.2	
	4	101.3	101.8	99.3	105.6	101.1	104.9	103.5	98.2	100.8	103.4	101.5	101.5	101.2	100.7	
	令和元. 5	101.4	102.8	99.4	105.3	100.7	104.9	103.2	98.2	100.8	102.7	101.5	101.5	101.2	100.5	
	6	101.2	102.5	99.3	104.9	99.9	104.3	103.3	97.7	100.8	102.7	101.4	101.3	101.0	100.2	
	7	101.3	103.1	99.0	104.7	101.1	102.0	103.6	98.4	101.2	101.8	101.7	101.3	101.1	100.1	
	8	101.3	103.0	98.8	104.7	100.4	99.0	103.3	98.9	101.2	103.4	101.5	101.3	101.0	100.2	
	9	101.7	104.4	98.7	104.5	100.8	105.9	103.4	98.0	101.2	102.7	101.3	101.5	101.3	100.3	
	10	101.8	105.1	99.0	104.2	103.6	108.5	104.6	98.8	93.3	105.2	93.1	101.7	101.5	100.1	
	11	101.9	105.2	99.0	105.7	104.7	109.2	104.4	98.9	93.3	104.6	93.1	101.9	101.6	100.3	
	12	101.9	105.5	99.0	105.3	104.4	106.2	104.1	99.2	93.3	105.2	92.7	101.8	101.6	100.2	
令和2. 1	101.5	104.7	99.0	105.2	104.8	103.1	104.4	99.3	93.3	103.8	92.9	101.5	101.2	99.9		
前 月 比 (%)	平成31. 1	0.3	1.0	0.0	0.4	△1.1	1.5	0.0	0.3	0.0	0.0	0.1	0.1	0.0	0.1	
	2	△0.1	△0.9	0.2	0.1	2.7	△0.7	0.0	△0.3	0.0	0.4	0.0	0.2	0.3	0.2	
	3	△0.1	△0.4	0.0	0.0	△1.6	1.5	0.2	0.2	0.2	△0.5	0.2	0.1	0.1	0.1	
	4	0.1	△0.4	0.2	△0.4	1.9	3.0	△0.4	△0.4	0.5	1.3	△0.1	0.1	0.2	0.4	
	令和元. 5	0.1	0.9	0.1	△0.4	△0.4	0.0	△0.3	0.0	0.0	△0.7	0.0	0.0	△0.1	△0.2	
	6	△0.2	△0.3	△0.1	△0.3	△0.7	△0.6	0.2	△0.5	0.0	0.0	△0.1	△0.1	△0.2	△0.3	
	7	0.1	0.6	△0.3	△0.2	1.2	△2.2	0.2	0.7	0.4	△0.9	0.3	0.0	0.1	0.0	
	8	0.0	△0.1	△0.2	0.0	△0.7	△2.9	△0.3	0.5	0.0	1.6	△0.1	0.0	0.0	0.0	
	9	0.4	1.4	0.0	△0.3	0.3	6.9	0.1	△0.9	0.0	△0.6	△0.2	0.2	0.3	0.1	
	10	0.1	0.6	0.3	△0.3	2.8	2.4	1.2	0.8	△7.8	2.4	△8.2	0.2	0.1	△0.2	
	11	0.2	0.2	0.0	1.4	1.1	0.7	△0.2	0.1	0.0	△0.6	0.0	0.2	0.2	0.1	
	12	0.0	0.2	0.0	△0.4	△0.4	△2.7	△0.3	0.3	0.0	0.6	△0.4	△0.1	△0.1	△0.1	
令和2. 1	△0.4	△0.7	0.0	△0.1	0.4	△2.9	0.3	0.2	0.0	△1.4	0.3	△0.3	△0.3	△0.3		
前 年 同 月 比 (%)	平成31. 1	0.2	△1.7	0.3	5.5	△3.0	1.4	2.1	0.7	△0.4	0.6	1.3	0.7	0.2	0.3	
	2	0.2	△2.4	0.5	5.2	1.9	1.8	1.8	△0.1	△0.4	0.5	1.2	0.8	0.5	0.7	
	3	0.4	△1.3	0.6	4.9	1.1	2.9	1.6	△0.3	0.8	0.1	1.1	0.9	0.6	0.7	
	4	0.6	△0.6	0.7	3.1	1.1	2.2	0.9	△0.3	1.4	1.8	1.4	0.7	0.5	0.8	
	令和元. 5	0.7	0.1	0.9	1.9	1.0	2.2	0.4	△0.2	1.1	1.5	1.2	0.7	0.5	0.7	
	6	0.6	0.0	0.6	1.3	2.4	1.8	0.6	△0.8	1.1	1.8	1.1	0.6	0.5	0.7	
	7	0.6	0.2	0.5	1.0	3.7	2.1	1.3	△0.6	1.5	0.7	1.4	0.7	0.7	0.7	
	8	0.3	△0.6	0.3	0.8	3.5	2.7	0.2	△0.3	1.5	0.2	1.1	0.6	0.6	0.6	
	9	0.4	0.2	0.1	0.2	5.4	2.4	△0.2	△0.6	1.1	0.7	1.0	0.6	0.8	0.6	
	10	0.2	1.2	0.5	△0.6	6.1	3.1	1.3	△0.3	△6.8	2.2	△8.2	0.6	0.8	0.1	
	11	0.5	1.9	0.3	0.3	6.1	4.2	0.7	△0.3	△6.8	2.2	△8.3	0.6	0.9	0.2	
	12	0.9	2.8	0.0	△0.2	5.2	6.8	0.4	0.7	△6.8	3.0	△8.4	0.8	1.0	0.4	
令和2. 1	0.1	1.1	0.0	△0.7	6.8	2.1	0.7	0.6	△6.8	1.6	△8.3	0.4	0.6	△0.1		

高知市消費者物価指数年平均

(平成27年=100)

年	総合	前年比 (%)	食料	住居	光熱 水道	家具 ・ 家事用品	被服及び 履物	保健医療	交通 通信	教育	教養娯楽	諸雑費	生鮮食品	生鮮食品及び	食料(酒類を
													を除く 総合	エネルギー を除く総合	除く及び酒類 を除く総合
昭和 45	32.2	-	28.7	33.3	30.4	79.8	29.1	40.2	38.5	15.9	41.6	30.0	32.5	-	-
46	34.5	7.2	30.8	34.3	31.8	84.1	32.2	41.0	40.9	17.5	45.8	31.7	34.9	-	-
47	36.5	5.5	32.3	38.3	32.0	86.1	34.1	44.6	43.4	18.7	47.8	33.9	36.9	-	-
48	40.9	12.3	36.7	41.9	32.9	97.8	42.1	44.0	46.9	20.5	53.2	35.8	41.4	-	-
49	49.8	21.8	45.8	47.4	42.0	126.7	50.9	47.6	56.3	24.3	65.2	41.0	50.5	-	-
50	55.6	11.7	52.0	50.4	46.7	132.7	54.0	54.7	62.9	31.1	74.9	46.1	56.3	-	-
51	60.9	9.4	56.7	56.1	51.4	135.2	60.3	58.4	69.0	35.5	79.3	54.0	61.4	-	-
52	66.4	9.0	60.6	63.3	55.9	142.2	66.6	61.6	79.6	40.9	84.2	57.8	67.1	-	-
53	69.3	4.4	62.2	70.6	55.4	143.9	70.8	67.2	80.3	45.6	87.3	59.2	70.6	-	-
54	71.6	3.3	63.5	72.5	56.9	147.8	75.2	68.1	85.8	48.1	88.8	60.7	73.0	-	-
55	77.3	7.8	68.5	76.0	76.7	161.4	78.5	69.0	91.7	50.7	95.3	66.7	78.2	-	-
56	80.2	3.9	71.0	78.7	80.7	171.8	82.1	71.4	94.1	53.2	99.7	69.2	81.4	-	-
57	82.6	2.9	71.9	80.6	84.5	169.5	87.3	73.7	99.2	57.1	101.8	70.9	84.0	-	-
58	83.4	0.9	73.4	81.8	84.2	171.8	83.2	74.4	98.7	59.9	104.4	73.5	84.8	-	-
59	85.2	2.2	75.3	83.3	83.6	179.4	84.8	76.7	99.5	61.8	106.4	75.4	86.6	-	-
60	87.2	2.4	77.3	85.2	84.1	180.5	88.2	81.4	100.7	63.7	108.6	76.4	88.4	-	-
61	87.6	0.4	77.5	86.1	81.6	179.8	88.8	82.9	100.4	65.2	110.1	77.5	88.9	-	-
62	87.4	-0.2	77.0	88.0	77.3	177.1	88.1	84.5	100.4	65.7	110.6	78.1	88.9	-	-
63	88.1	0.8	78.4	89.1	75.9	176.5	89.2	84.4	100.2	66.8	110.9	78.2	89.2	-	-
平成 元	89.9	2.1	80.1	90.4	75.6	178.1	94.9	85.6	101.6	68.8	112.4	78.2	91.2	-	-
2	92.9	3.3	84.9	92.6	75.9	176.9	98.6	85.9	102.2	71.1	115.9	79.6	93.0	-	-
3	95.4	2.7	88.6	93.3	77.2	174.9	103.9	85.6	103.1	74.5	119.1	81.1	95.3	-	-
4	95.8	0.4	88.3	93.2	77.0	175.3	105.0	87.7	101.4	78.1	122.8	82.4	96.2	-	-
5	96.3	0.6	89.1	93.6	77.2	167.9	104.4	88.8	102.1	81.3	124.6	83.7	96.7	-	-
6	97.0	0.7	89.8	95.1	77.2	162.7	106.2	88.0	101.9	83.6	124.2	85.7	97.5	-	-
7	97.1	0.1	89.4	96.3	79.0	158.3	106.2	87.5	102.1	86.5	123.2	86.0	97.5	-	-
8	97.4	0.3	89.0	97.4	78.5	158.5	108.8	88.9	101.8	88.9	121.8	86.8	97.8	-	-
9	98.9	1.6	90.7	98.2	82.5	156.7	110.5	93.2	102.2	91.3	123.6	87.4	99.3	-	-
10	100.1	1.2	92.8	99.6	81.0	152.8	114.4	100.0	99.4	93.3	123.6	87.9	99.9	-	-
11	100.3	0.2	92.9	100.9	80.1	148.5	115.3	99.5	98.5	95.4	123.3	88.6	100.4	-	-
12	99.4	-0.9	90.7	101.1	81.4	145.0	111.8	98.3	99.1	97.4	123.1	88.3	100.2	-	-
13	98.6	-0.8	90.4	100.8	82.2	140.5	106.6	100.0	99.1	99.2	118.0	88.5	99.3	-	-
14	97.6	-1.0	90.3	100.2	83.0	130.5	103.8	98.7	97.6	100.6	114.3	89.4	98.4	-	-
15	97.2	-0.4	90.1	100.2	82.7	124.9	99.9	102.2	97.5	102.2	111.9	89.3	97.9	-	-
16	97.3	0.1	91.1	100.7	82.8	118.0	100.0	102.5	97.6	103.4	109.5	89.9	97.6	-	-
17	96.9	-0.4	90.0	101.3	83.8	113.5	98.4	102.2	98.1	105.0	109.0	89.1	97.4	-	101.6
18	96.6	-0.3	89.4	100.3	87.1	113.4	95.5	102.2	97.8	107.1	107.6	89.5	97.2	-	100.7
19	96.6	0.0	88.6	101.2	88.2	111.3	97.2	101.8	97.8	108.4	106.4	90.4	97.3	-	100.7
20	98.0	1.4	91.5	100.7	91.8	110.8	97.4	101.0	100.1	109.1	107.0	90.8	98.8	-	100.7
21	97.0	-1.0	93.6	100.1	89.7	107.4	97.0	100.1	94.8	109.6	103.9	90.3	97.6	-	99.8
22	96.4	-0.6	92.3	101.2	89.3	99.7	96.0	100.2	96.0	99.8	103.0	91.9	97.0	-	99.1
23	96.1	-0.4	92.3	100.6	91.1	94.5	96.4	100.2	97.1	97.6	98.1	95.2	96.6	-	98.0
24	96.0	0.0	92.8	100.0	92.9	95.2	95.9	99.2	97.3	97.8	97.0	94.6	96.5	-	97.5
25	96.2	0.1	92.6	99.5	95.3	93.9	94.6	98.5	98.9	97.9	95.9	96.0	96.7	-	97.2
26	98.9	2.9	96.4	100.2	101.2	98.5	96.4	99.2	101.2	99.2	98.7	99.5	99.2	-	99.1
27	100.0	1.1	100.0	100.0	100.0	100.0	100.0	100.0	100.0	100.0	100.0	100.0	100.0	100.0	100.0
28	99.9	-0.1	101.8	99.7	96.3	99.0	102.1	100.6	97.0	100.1	100.9	100.1	99.7	100.4	100.1
29	100.5	0.6	102.9	99.2	99.0	101.6	102.3	101.7	97.5	100.3	101.3	100.2	100.4	100.6	100.0
30	101.0	0.5	103.5	98.7	103.2	98.4	101.2	102.8	98.7	99.9	101.9	100.5	100.8	100.5	99.7
令和 1	101.5	0.5	103.5	99.1	105.2	101.2	104.0	103.7	98.5	98.8	103.2	99.3	101.5	101.2	100.2

鋁工業生産指数の動向〈令和元年12月〉

高知県統計分析課
088-823-9783(直通)

〈概況〉

－ 生産 対前月比 0.3% 減 －

令和元年12月の高知県鋁工業生産指数(季節調整済指数)は、鋁工業総合で96.7と前月に比べ 0.3% 減となりました。

(平成27年=100)

業種	季節調整済指数		原指数	
	指数	対前月比(%)	指数	対前年同月比(%)
鋁工業総合	96.7	△ 0.3	94.4	△ 9.7
製造工業総合	96.5	△ 0.6	94.1	△ 10.0
鉄鋼業	112.5	4.6	111.6	△ 10.1
金属製品工業	103.9	7.7	101.6	△ 0.7
機械工業	94.7	0.3	68.0	△ 32.5
電気機械工業	121.6	9.7	113.1	23.6
窯業・土石製品工業	91.0	△ 5.0	104.6	2.8
化学工業	96.4	△ 10.0	121.6	△ 9.5
パルプ・紙・紙加工品工業	95.9	0.8	96.2	△ 3.9
繊維工業	92.3	△ 6.6	87.5	△ 10.4
木材・木製品工業	90.4	△ 1.8	90.0	△ 10.0
食料品工業	93.1	△ 6.1	103.9	△ 4.2
その他の工業	84.0	△ 8.5	88.4	△ 23.9
鋁業	99.0	3.7	105.1	1.3

高知県の鋁工業生産指数

		鋁工業総合					
		製造工業総合					電気機械工業
			鉄鋼業	金属製品工業	機械工業		
ウエイト		10000.0	9783.0	399.4	480.6	2144.6	839.8
年平均	平成 25 年	97.0	96.9	105.2	113.4	84.2	97.8
	26	99.2	99.1	110.4	101.7	89.9	97.1
	27	100.0	100.0	100.0	100.0	100.0	100.0
	28	100.9	101.1	97.7	95.0	106.2	104.7
	29	104.2	104.4	108.0	97.1	111.7	110.4
	30	103.1	103.3	121.2	106.5	108.9	108.5
原指数	平成30年 12 月	104.5	104.5	124.1	102.3	100.8	91.5
	平成31年 1	93.8	93.9	110.5	96.8	113.8	76.9
	2	103.2	103.6	114.9	121.4	125.7	95.5
	3	99.2	99.2	115.4	100.5	95.5	82.3
	4	93.9	93.9	118.2	112.4	81.8	88.8
	令和元年 5	103.0	103.2	111.9	118.2	120.0	85.9
	6	100.2	100.4	114.4	111.4	95.9	109.7
	7	109.8	110.1	115.5	121.7	139.6	114.7
	8	109.7	110.1	87.6	114.8	188.3	91.9
	9	97.0	97.1	107.7	100.7	107.5	116.8
	10	92.9	92.9	97.4	100.0	73.4	118.9
	11	100.3	100.3	104.6	95.0	103.1	110.7
	12	94.4	94.1	111.6	101.6	68.0	113.1
対前年同月比		△ 9.7	△ 10.0	△ 10.1	△ 0.7	△ 32.5	23.6
季節調整済指数	平成30年 12 月	108.7	109.0	125.9	106.5	147.8	97.3
	平成31年 1	101.5	101.8	114.2	97.3	114.4	88.2
	2	102.4	102.8	115.0	114.1	108.4	95.8
	3	93.0	93.0	107.6	97.8	87.2	77.4
	4	97.1	97.0	112.0	114.1	104.2	87.1
	令和元年 5	102.3	102.6	117.1	131.3	112.9	93.9
	6	102.1	102.4	115.0	112.1	109.1	101.9
	7	106.1	106.4	116.1	122.7	120.0	108.6
	8	111.5	111.7	92.9	109.1	194.9	91.8
	9	96.3	96.6	107.1	107.7	96.9	111.1
	10	93.6	93.4	93.8	98.2	77.9	118.2
	11	97.0	97.1	107.6	96.5	94.4	110.8
	12	96.7	96.5	112.5	103.9	94.7	121.6
対前月比		△ 0.3	△ 0.6	4.6	7.7	0.3	9.7

鉱工業生産指数の推移（季節調整済）
（平成27年＝100）

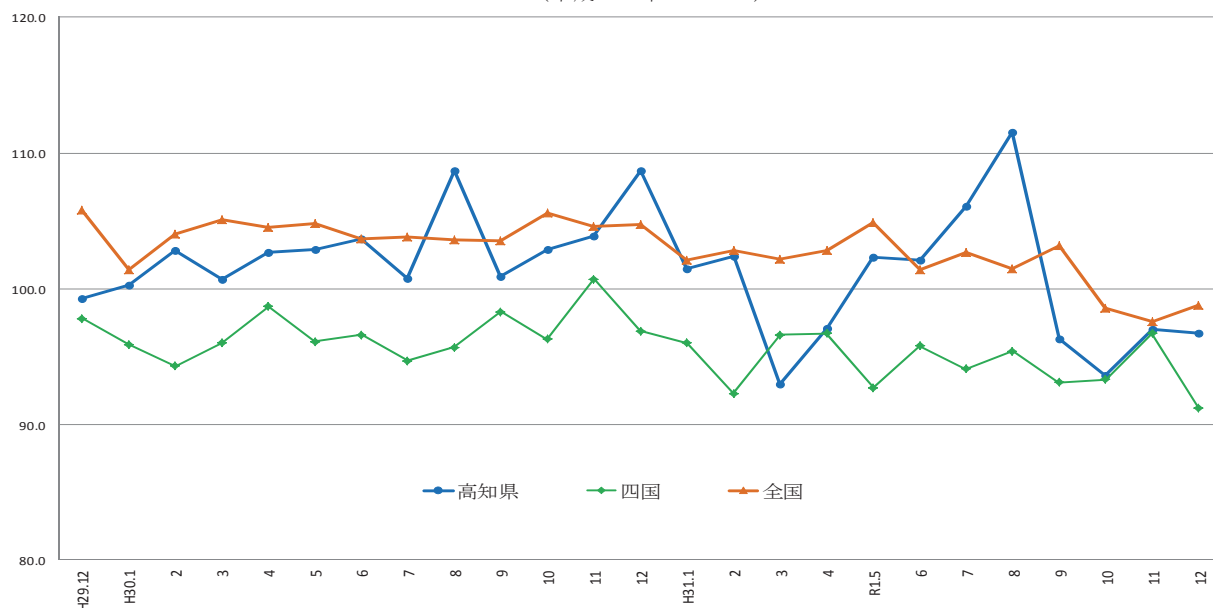

	H29.12	H30.1	2	3	4	5	6	7	8	9	10	11	12	H31.1	2	3	4	R1.5	6	7	8	9	10	11	12
高知県	99.3	100.3	102.8	100.7	102.7	102.9	103.7	100.8	108.7	100.9	102.9	103.9	108.7	101.5	102.4	93.0	97.1	102.3	102.1	106.1	111.5	96.3	93.6	97.0	96.7
四国	97.8	95.9	94.3	96.0	98.7	96.1	96.6	94.7	95.7	98.3	96.3	100.7	96.9	96.0	92.3	96.6	96.7	92.7	95.8	94.1	95.4	93.1	93.3	96.7	91.2
全国	105.8	101.4	104.0	105.1	104.5	104.8	103.7	103.8	103.6	103.5	105.6	104.6	104.7	102.1	102.8	102.2	102.8	104.9	101.4	102.7	101.5	103.2	98.6	97.6	98.8

出典：四国経済産業局（四国）、経済産業省（全国）

（平成27年＝100）

							鉱業
窯業・土石製品工業	化学工業	パルプ・紙・紙加工品工業	繊維工業	木材・木製品工業	食料品工業	その他の工業	
1093.1	248.2	996.2	304.2	569.7	1885.2	822.0	217.0
101.8	122.5	102.3	101.9	89.6	97.5	96.7	101.3
102.2	120.2	99.2	100.0	99.6	97.9	109.4	102.0
100.0	100.0	100.0	100.0	100.0	100.0	100.0	100.0
96.8	95.5	102.3	101.2	92.5	103.4	95.3	94.5
96.6	91.7	105.3	100.7	100.4	104.7	98.1	95.7
90.9	102.0	103.7	108.2	100.8	99.7	97.0	97.2
101.8	134.3	100.1	97.7	100.0	108.5	116.1	103.8
80.5	128.1	96.6	106.5	95.0	83.8	71.2	89.3
95.1	114.9	104.5	100.5	85.0	89.4	91.8	85.4
95.3	141.6	99.2	106.4	100.0	99.1	106.7	100.7
62.5	134.4	102.7	115.2	90.0	104.7	97.2	93.6
90.8	114.0	93.9	106.5	90.0	101.8	99.7	93.0
103.4	91.2	100.3	112.6	90.0	99.6	92.3	91.4
79.2	78.1	100.9	111.2	90.0	107.3	101.1	97.1
78.5	54.5	82.2	102.7	80.0	98.8	75.2	89.8
91.3	64.8	100.1	106.9	80.0	92.9	74.6	91.8
96.6	91.7	98.7	97.7	90.0	98.7	86.6	91.9
106.9	120.8	94.6	98.4	95.0	97.9	85.5	100.1
104.6	121.6	96.2	87.5	90.0	103.9	88.4	105.1
2.8	△ 9.5	△ 3.9	△ 10.4	△ 10.0	△ 4.2	△ 23.9	1.3
89.1	109.1	101.3	104.2	101.7	97.0	113.4	100.4
92.5	116.2	102.2	112.2	96.2	97.7	80.2	88.5
96.8	104.8	103.2	106.3	86.7	102.4	83.8	88.9
89.7	125.0	95.9	108.4	99.1	102.6	82.9	100.3
80.4	141.0	94.1	116.0	86.9	101.0	88.5	98.8
92.7	118.5	92.2	108.5	89.9	98.5	100.9	89.6
96.2	107.7	99.4	107.3	89.6	97.8	96.9	91.8
90.1	100.6	96.3	99.6	87.4	103.4	96.1	96.4
75.7	75.1	90.4	99.8	86.6	92.9	87.2	95.5
81.2	74.2	108.7	109.4	84.5	95.7	93.5	90.7
98.6	81.3	97.1	96.1	86.6	98.8	89.7	92.3
95.8	107.1	95.1	98.8	92.1	99.1	91.8	95.5
91.0	96.4	95.9	92.3	90.4	93.1	84.0	99.0
△ 5.0	△ 10.0	0.8	△ 6.6	△ 1.8	△ 6.1	△ 8.5	3.7

製造工業総合及び3分類平均の推移（季節調整済）

（平成27年=100）

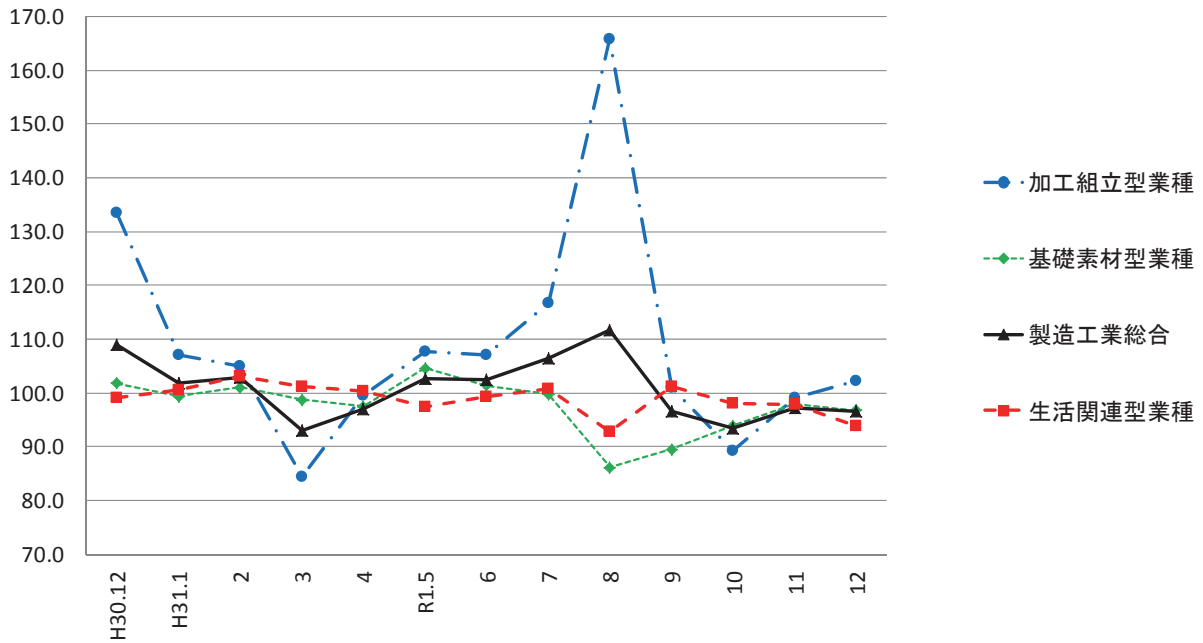

加工組立型業種の推移（季節調整済）

（平成27年=100）

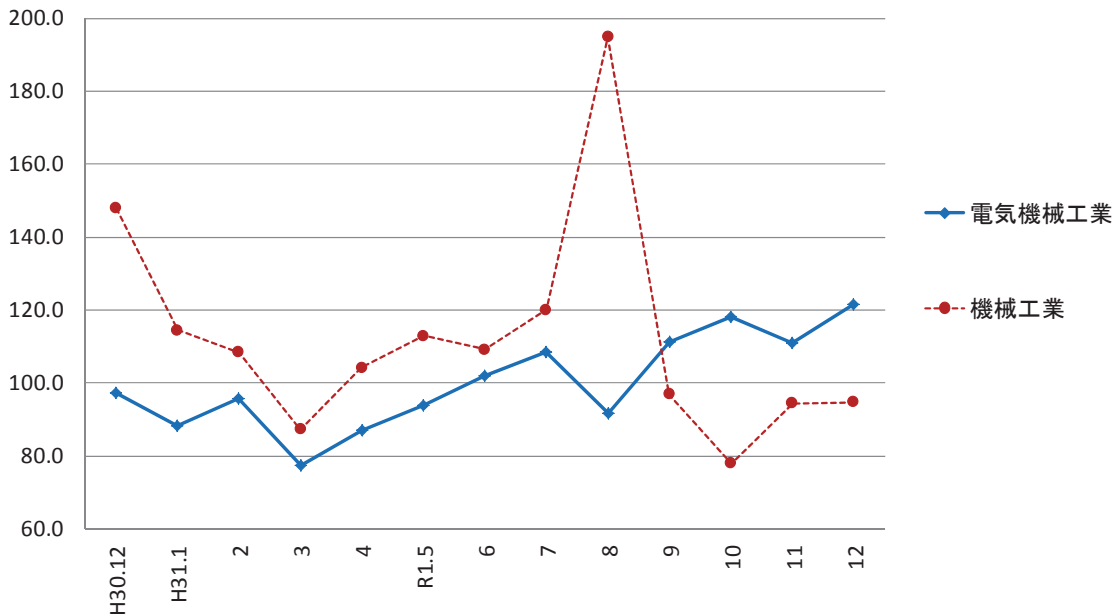

基礎素材型業種の推移（季節調整済）

（平成27年=100）

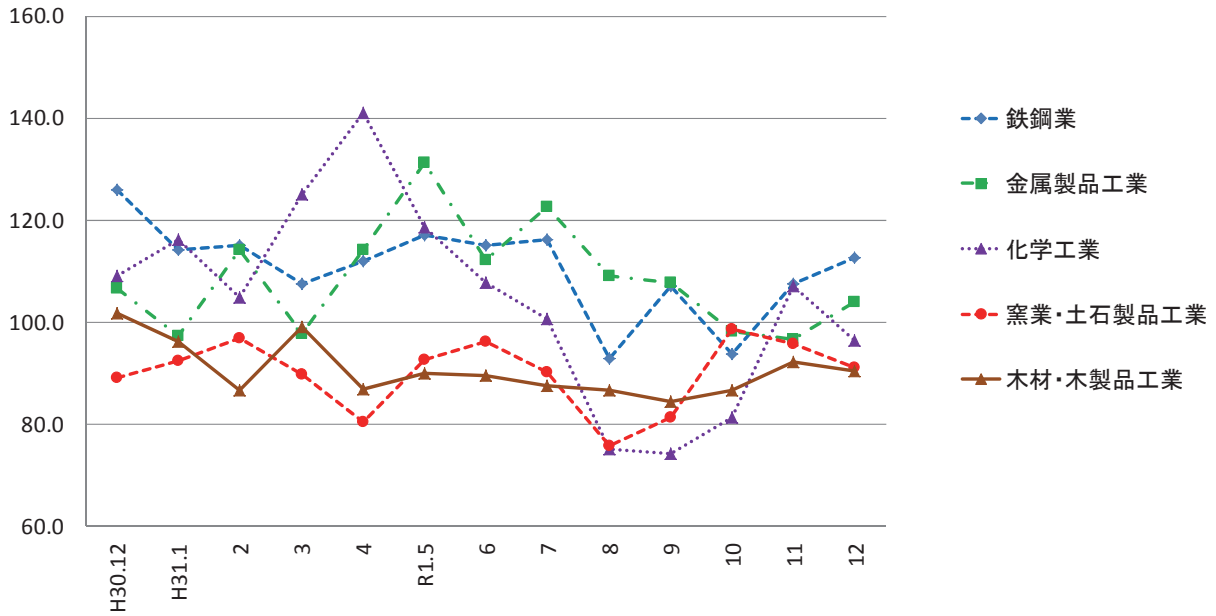

生活関連型業種の推移（季節調整済）

（平成27年=100）

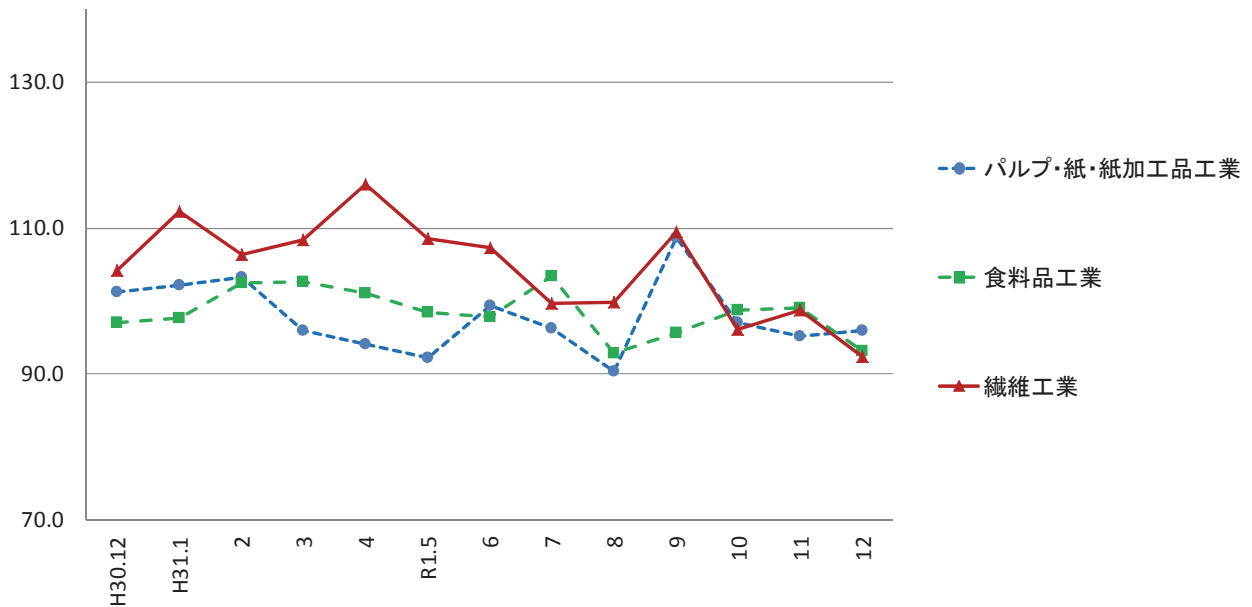

《 事業所規模 5人以上 》

1. 賃金の動き(1表参照)

		対前月比(差)	対前年同月比(差)
現金給与総額	467,897 円	91.3 %	0.8 %
きまって支給する給与	227,388 円	△ 0.4 %	1.3 %
特別に支払われた給与	240,509 円	224,126 円	950 円

2. 労働時間の動き(2表参照)

		対前月比(差)	対前年同月比(差)
出勤日数	18.8 日	△ 0.3 日	△ 0.3 日
総実労働時間	140.5 時間	△ 2.4 %	△ 2.7 %
所定外労働時間	9.2 時間	△ 5.2 %	△ 3.2 %

3. 雇用の動き(3表参照)

常用労働者数	227,111 人	△ 0.1 %	△ 1.3 %
パート労働者比率	31.2 %	0.4 pt	2.4 pt
労働異動率			
入職率	1.25 %		△ 0.78 pt
離職率	1.36 %		0.33 pt

利用上の注意

- 平成29年1月分より、指数は、平成27年平均を100とする平成27年基準となりました。これに伴い、平成29年1月分以降と比較できるように、平成28年12月分までの指数を平成27年平均が100となるように改定しました。平成28年12月分までの増減率は、平成22年基準指数で計算したものです。したがって、改定後の指数で計算した場合と必ずしも一致しません。
- 「-」は該当データのないものを示し、「x」は標本数が寡少につき秘匿のため公表できないもの。「0」は集計単位未満のデータ量を示します。
- 「鉱業、採石業、砂利採取業」については、調査事業所数が少ないので公表しませんが、調査産業計には含まれます。
- 対前年同月増減率は指数により作成しています。実数で計算した場合に必ずしも一致しません。
- 平成29年1月分から日本標準産業分類(平成25年10月改定)に基づき表章しています。平成21年以前の結果との接続については、厚生労働省のWebページ(<http://www.mhlw.go.jp/toukei/list/dl/maikin-hyosyo.pdf>)を参照ください。
- 常用労働者とは、
 - ① 期間を定めずに雇われている者
 - ② 1か月以上の期間を定めて雇われている者のいずれかに該当する者をいいます。
- パートタイム労働者とは、常用労働者のうち、
 - ① 1日の所定労働時間が一般の労働者より短い者
 - ② 1日の所定労働時間が一般の労働者と同じで1週の所定労働日数が一般の労働者より短い者のいずれかに該当する労働者のことです。また、一般労働者とは、常用労働者のうち、パートタイム労働者でない労働者です。
- 入職(離職)率とは、前月末労働者数に対する月間の入職(離職)者の割合(%)です。なお、入職(離職)者には、同一企業内での事業所間の異動者を含みます。
- 調査対象事業所のうち第一種事業所(事業所規模30人以上)の抽出方法は、従来の2~3年に一度行う総入れ替え方式から、毎年1月分調査時に行う部分入れ替え方式に平成30年から変更となりました。賃金、労働時間指数とその増減率は、総入れ替え方式のときに行っていた過去に遡った改定は実施しません。
- 速報値は、速報値の集計後に新たに提出された調査票を加え再集計したものです。そのため、速報値は確報値で改訂される場合があります。

＜給与の構成について＞

①現金給与総額	②きまって支給する給与		⑤特別に支払われた給与
	③所定内給与	④超過労働給与	
①=②+⑤	②=③+④	③	④
		③	④
			⑤

- *①現金給与総額は、社会保険料や所得税等を控除する前の総支給額です。
- *③所定内給与とは、基本給、業績手当、職務手当等のことです。
- *④超過労働給与とは、残業手当や深夜勤務手当等のことです。
- *⑤特別に支払われた給与とは、賞与(いわゆるボーナス)、ペースアップの差額追給等のことです。

《 事業所規模 5人以上 》

(1表) 月間現金給与額

(単位:円、%)

産 業	現金給与総額		きまって支給する給与			所定内給与			特別に支払われた給与			
	対前月 増減率	対前年同月 増減率	対前月 増減率	対前年同月 増減率	対前月 増減率	対前月 増減率	対前月 増減率	対前月 増減率	対前月 増減差	対前年同月 増 減 差		
全国(調査産業計・確報値)	564,886	97.9	△ 0.2	265,508	△ 0.1	0.1	245,660	0.0	0.3	299,378	279,827	△ 1,218
高知県(調査産業計)	467,897	91.3	0.8	227,388	△ 0.4	1.3	213,527	0.1	2.2	240,509	224,126	950
建 設 業	464,721	29.9	△ 7.7	280,605	△ 1.0	7.4	260,816	0.6	15.6	184,116	109,797	△ 57,792
製 造 業	395,000	42.8	△ 13.5	215,739	0.4	△ 7.2	198,878	1.0	△ 4.1	179,261	117,486	△ 44,764
電気・ガス・熱供給・水道業	949,727	180.6	△ 9.1	332,958	△ 1.6	△ 26.9	316,612	△ 1.3	△ 13.9	616,769	616,769	27,131
情 報 通 信 業	647,351	134.7	△ 10.5	275,401	0.0	△ 9.6	248,395	△ 0.8	△ 10.3	371,950	371,574	△ 46,021
運 輸 業 , 郵 便 業	474,633	96.2	7.1	248,358	2.8	1.2	192,647	3.5	△ 4.3	226,275	225,980	28,418
卸 売 業 , 小 売 業	306,624	52.4	△ 2.9	183,492	△ 0.8	△ 2.7	175,470	△ 0.6	△ 3.4	123,132	106,978	△ 3,863
金 融 業 , 保 険 業	700,359	128.7	△ 11.5	302,968	△ 0.6	△ 5.8	291,316	0.4	△ 3.9	397,391	396,045	△ 72,484
不動産業,物品賃貸業	489,133	117.8	39.6	221,214	△ 1.5	23.7	204,847	△ 0.2	20.2	267,919	267,919	96,454
学術研究,専門・技術サービス業	493,272	45.5	△ 24.4	286,133	1.9	6.3	258,973	2.3	3.5	207,139	148,809	△ 175,580
宿泊業,飲食サービス業	117,358	25.6	△ 8.3	91,909	△ 1.2	△ 4.8	87,966	0.1	△ 3.0	25,449	24,993	△ 6,062
生活関連サービス業,娯楽業	290,777	39.1	0.9	183,436	1.3	△ 12.1	170,717	0.3	△ 13.6	107,341	79,327	27,803
教育、学習支援業	1,098,329	204.2	12.5	359,988	△ 0.3	13.6	354,124	△ 0.6	15.7	738,341	738,341	78,977
医 療 , 福 祉	596,515	122.7	8.7	267,481	△ 0.1	7.6	253,218	0.4	7.1	329,034	328,946	28,939
複 合 サ ー ビ ス 業	692,897	151.2	11.1	275,403	0.6	7.5	259,239	0.5	5.4	417,494	415,419	49,985
サービス業(他に分類されないもの)	358,955	76.6	△ 4.7	197,003	△ 0.6	△ 7.0	189,050	0.2	△ 5.4	161,952	156,870	△ 2,955

注) ① 特別に支払われた給与については指数を作成していないため、実数による増減差です。 令和元年12月
 ② 「現金給与総額」=「きまって支給する給与」+「特別に支払われた給与」・「きまって支給する給与」=「所定内給与」+「超過労働給与」
 ③ 「-」は該当データの無いものを示し、「x」は標本数が寡少につき秘匿のため公表できないもの。「0」は集計単位未満のデータ量を示す。

《 事業所規模 5人以上 》

(2表) 月間実労働時間数および出勤日数

(単位:時間、日、%)

産 業	総実労働時間		所定内労働時間			所定外労働時間			出勤日数			
	対前月 増減率	対前年同月 増減率	対前月 増減率	対前年同月 増減率	対前月 増減率	対前月 増減率	対前月 増減率	対前月 増減差	対前年同月 増減差			
全国(調査産業計・確報値)	140.3	△ 1.2	△ 0.4	129.7	△ 1.1	△ 0.2	10.6	△ 1.9	△ 2.7	18.2	△ 0.2	△ 0.1
高知県(調査産業計)	140.5	△ 2.4	△ 2.7	131.3	△ 2.2	△ 2.6	9.2	△ 5.2	△ 3.2	18.8	△ 0.3	△ 0.3
建 設 業	163.8	△ 7.0	△ 12.8	153.6	△ 6.5	△ 6.6	10.2	△ 14.3	△ 56.2	21.2	△ 1.3	△ 1.3
製 造 業	159.4	△ 0.6	△ 5.3	148.2	△ 0.5	△ 2.6	11.2	△ 2.6	△ 30.0	20.6	0.0	0.0
電気・ガス・熱供給・水道業	148.9	△ 3.0	0.0	142.7	△ 2.3	4.0	6.2	△ 16.2	△ 46.6	19.0	△ 0.3	1.0
情 報 通 信 業	171.5	△ 0.9	8.0	158.1	△ 0.3	9.2	13.4	△ 6.9	△ 3.6	20.7	0.0	0.7
運 輸 業 , 郵 便 業	197.6	0.8	7.6	155.7	2.2	4.0	41.9	△ 4.1	23.6	19.6	△ 0.1	△ 0.7
卸 売 業 , 小 売 業	133.5	△ 1.6	△ 6.8	126.4	△ 1.7	△ 8.6	7.1	0.0	45.0	19.1	△ 0.3	△ 0.6
金 融 業 , 保 険 業	143.4	△ 3.4	△ 6.3	136.3	△ 2.8	△ 5.2	7.1	△ 13.4	△ 22.9	18.2	△ 0.6	△ 0.4
不動産業,物品賃貸業	148.4	△ 0.3	19.4	138.6	1.0	15.6	9.8	△ 16.2	117.7	20.2	0.0	2.2
学術研究,専門・技術サービス業	163.9	0.6	7.3	148.9	1.1	5.0	15.0	△ 3.8	38.9	20.4	0.5	0.9
宿泊業,飲食サービス業	88.5	△ 2.5	△ 8.0	84.8	△ 2.1	△ 6.5	3.7	△ 11.9	△ 32.6	14.3	△ 0.3	△ 1.4
生活関連サービス業,娯楽業	127.3	△ 1.4	△ 6.7	118.2	△ 2.4	△ 10.5	9.1	13.8	93.4	19.1	△ 0.1	△ 1.0
教育、学習支援業	142.1	△ 5.0	6.3	128.7	△ 5.2	4.7	13.4	△ 3.6	25.2	17.7	△ 0.8	0.9
医 療 , 福 祉	143.0	△ 2.0	1.0	137.7	△ 1.9	0.5	5.3	△ 5.4	15.2	19.0	△ 0.3	0.2
複 合 サ ー ビ ス 業	155.0	1.9	6.4	144.7	1.4	4.5	10.3	9.6	39.2	19.5	0.2	1.1
サービス業(他に分類されないもの)	139.4	△ 4.0	1.3	133.1	△ 3.6	2.8	6.3	△ 12.5	△ 23.2	19.1	△ 0.6	0.0

注) ① 出勤日数については指数を作成していないので、実数による増減差です。 令和元年12月
 ② 「-」は該当データの無いものを示し、「x」は標本数が寡少につき秘匿のため公表できないもの。「0」は集計単位未満のデータ量を示す。

(図1)賃金・労働時間・常用雇用指数(平成27年平均=100)の変化(事業所規模5人以上)

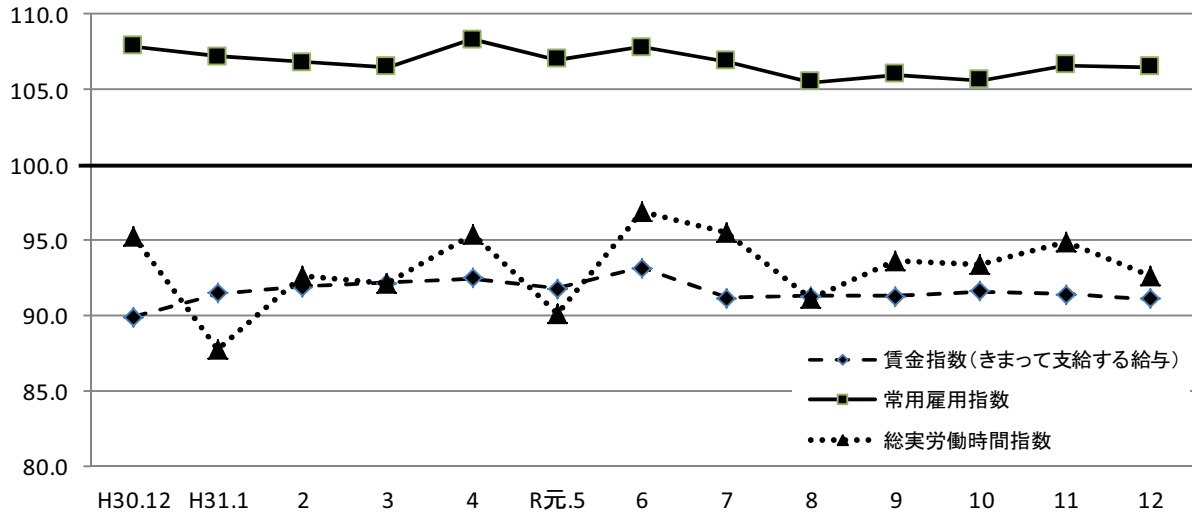

《 事業所規模 5人以上 》

(3表) 常用労働者数および労働異動率

(単位:人、%、ポイント)

産 業	本調査期間末常用労働者数			労働異動率				
	対前月増減率	対前年同月増減率	パートタイム労働者比率	入職率	対前年同月増減差	離職率	対前年同月増減差	
全国(調査産業計・確報値)	51,334,738	0.1	2.1	31.8	1.51	△ 0.09	1.50	0.09
高知県(調査産業計)	227,111	△ 0.1	△ 1.3	31.2	1.25	△ 0.78	1.36	0.33
建設業	15,098	△ 0.8	3.3	6.0	0.16	△ 0.34	0.93	0.68
製造業	21,620	△ 0.8	△ 8.7	23.4	0.84	△ 0.66	1.63	0.75
電気・ガス・熱供給・水道業	1,336	2.0	1.7	2.5	2.21	2.21	0.23	△ 0.15
情報通信業	2,670	△ 0.2	△ 0.6	4.2	0.19	△ 0.03	0.41	△ 0.26
運輸業,郵便業	10,687	△ 0.1	△ 0.9	18.9	1.23	0.34	1.31	0.75
卸売業,小売業	44,891	△ 0.7	△ 1.0	49.6	1.17	△ 1.74	1.83	0.68
金融業,保険業	5,137	△ 1.7	△ 6.0	5.5	0.00	△ 0.70	1.70	1.10
不動産業,物品賃貸業	1,961	1.8	△ 4.3	30.2	1.76	0.60	0.00	△ 1.98
学術研究,専門・技術サービス業	3,465	0.8	0.8	13.9	0.84	△ 1.24	0.00	0.00
宿泊業,飲食サービス業	26,270	2.4	5.5	85.5	4.59	△ 3.00	2.19	0.40
生活関連サービス業,娯楽業	8,630	1.2	7.4	35.8	1.86	1.57	0.70	△ 1.52
教育,学習支援業	15,585	△ 1.3	△ 0.1	10.9	0.52	0.27	1.84	1.26
医療,福祉	56,449	△ 0.3	0.1	16.2	0.57	△ 0.62	0.89	0.09
複合サービス業	3,839	0.6	△ 9.0	9.8	0.94	0.64	0.31	△ 1.78
サービス業(他に分類されないもの)	9,473	0.1	△ 18.2	25.8	1.12	△ 0.05	1.04	△ 0.74

注) ① 労働異動率については指数を作成していないので、実数による増減差です。

令和元年12月

② 「-」は該当データのないものを示し、「x」は標本数が寡少につき秘匿のため公表できないもの。「0」は集計単位未満のデータ量を示す。

《 事業所規模 5人以上 》

(4表) 産業別・就業形態別常用労働者数、月間給与額、労働時間数等

(単位:人、円、日、時間)

就業形態	産 業	本調査期間末労働者数	現金給与総額	きまって支給する給与			特別に支払われた給与	出勤数	総労働時間	実労働時間	所定内労働時間	所定外労働時間
				所定内給与	超過労働給与	給与						
一般労働者	調査産業計	156,188	632,773	290,563	272,055	18,508	342,210	20.3	165.4	153.4	12.0	
	製造業	16,568	474,283	249,390	228,605	20,785	224,893	21.1	172.0	158.4	13.6	
	卸売業,小売業	22,647	499,384	274,941	262,801	12,140	224,443	21.1	171.4	160.7	10.7	
	医療,福祉	47,324	682,743	296,493	279,880	16,613	386,250	19.8	154.5	148.4	6.1	
パートタイム労働者	調査産業計	70,923	103,195	87,646	84,065	3,581	15,549	15.3	85.6	82.4	3.2	
	製造業	5,052	138,325	106,796	102,639	4,157	31,529	18.7	118.8	115.2	3.6	
	卸売業,小売業	22,244	110,200	90,305	86,479	3,826	19,895	17.0	94.9	91.4	3.5	
	医療,福祉	9,125	152,746	118,170	116,000	2,170	34,576	15.3	83.3	82.3	1.0	

令和元年12月

統計表:事業所規模 5人以上

賃金指数(現金給与総額)

(H27年平均 = 100)

区分	調査産業計		建設業		製造業		電気・ガス・熱供給・水道業		情報通信業		運輸業,郵便業		卸売業,小売業		金融業,保険業	
	名目	実質	名目	実質	名目	実質	名目	実質	名目	実質	名目	実質	名目	実質	名目	実質
平成24年平均	93.8	98.2	84.8	88.8	101.7	106.5	93.0	97.4	77.2	80.8	90.0	94.2	81.1	84.9	80.3	84.1
25	92.6	96.9	96.3	100.7	98.0	102.5	75.3	78.8	79.7	83.4	93.9	98.2	82.0	85.8	90.1	94.2
26	95.7	97.0	105.6	107.0	99.7	101.0	93.2	94.4	86.9	88.0	96.4	97.7	83.7	84.8	89.8	91.0
27	100.0	100.0	100.0	100.0	100.0	100.0	100.0	100.0	100.0	100.0	100.0	100.0	100.0	100.0	100.0	100.0
28	98.1	98.2	116.8	116.9	103.8	103.9	x	x	103.6	103.7	102.3	102.4	84.9	85.0	95.8	95.9
29	100.4	99.6	149.9	148.7	104.1	103.3	x	x	98.2	97.4	103.6	102.8	91.7	91.0	89.9	89.2
30	89.5	88.3	98.2	96.8	107.8	106.3	108.3	106.8	80.8	79.7	96.4	95.1	84.4	83.2	91.0	89.7
平成30年12月	154.7	152.4	161.6	159.2	178.3	175.7	201.0	198.0	146.0	143.8	160.7	158.3	118.5	116.7	183.3	180.6
平成31年1月	78.8	77.3	93.2	91.5	82.7	81.2	76.9	75.5	58.2	57.1	86.0	84.4	79.7	78.2	70.9	69.6
2月	76.8	75.4	95.1	93.4	84.6	83.1	77.4	76.0	59.8	58.7	83.2	81.7	73.2	71.9	70.4	69.2
3月	79.4	78.1	95.0	93.5	93.8	92.3	75.0	73.8	69.6	68.5	85.1	83.8	76.4	75.2	71.6	70.5
4月	78.8	77.4	94.8	93.1	86.8	85.3	77.5	76.1	65.4	64.2	93.7	92.0	76.5	75.1	71.2	69.9
令和元年5月	79.1	77.5	108.9	106.8	83.3	81.7	68.5	67.2	60.1	58.9	85.2	83.5	75.0	73.5	71.0	69.6
6月	136.6	134.3	142.9	140.5	141.3	138.9	169.9	167.1	131.0	128.8	100.6	98.9	91.9	90.4	152.1	149.6
7月	92.1	90.4	106.9	104.9	111.5	109.4	101.0	99.1	56.2	55.2	137.9	135.3	97.8	96.0	85.3	83.7
8月	77.1	75.7	89.5	87.8	86.2	84.6	65.0	63.8	55.3	54.3	86.3	84.7	73.1	71.7	68.3	67.0
9月	76.1	74.4	89.0	87.0	85.3	83.4	64.3	62.9	55.4	54.2	86.5	84.6	70.9	69.3	66.5	65.0
10月	77.0	75.1	90.4	88.2	83.2	81.2	65.2	63.6	56.7	55.3	88.2	86.0	70.7	69.0	68.0	66.3
11月	81.5	79.4	114.8	111.8	108.1	105.3	65.1	63.4	55.7	54.2	87.7	85.4	75.5	73.5	70.9	69.0
12月	155.9	151.8	149.2	145.3	154.3	150.2	182.8	178.0	130.7	127.3	172.1	167.6	115.1	112.1	162.2	157.9

区分	不動産業,物品賃貸業		学術研究,専門・技術サービス業		宿泊業,飲食サービス業		生活関連サービス業,娯楽業		教育,学習支援業		医療,福祉		複合サービス業		サービス業(他に分類されないもの)	
	名目	実質	名目	実質	名目	実質	名目	実質	名目	実質	名目	実質	名目	実質	名目	実質
平成24年平均	76.5	80.1	86.2	90.3	97.8	102.4	87.0	91.1	125.8	131.7	97.4	102.0	87.9	92.0	86.9	91.0
25	96.4	100.8	88.1	92.2	113.2	118.4	84.0	87.9	101.5	106.2	93.5	97.8	102.3	107.0	94.8	99.2
26	165.2	167.4	105.4	106.8	106.4	107.8	87.9	89.1	96.8	98.1	96.6	97.9	117.4	118.9	92.5	93.7
27	100.0	100.0	100.0	100.0	100.0	100.0	100.0	100.0	100.0	100.0	100.0	100.0	100.0	100.0	100.0	100.0
28	167.4	167.6	91.4	91.5	100.8	100.9	97.7	97.8	92.4	92.5	102.5	102.6	101.7	101.8	100.0	100.1
29	135.1	134.0	92.0	91.3	100.6	99.8	91.9	91.2	97.5	96.7	99.1	98.3	117.0	116.1	97.4	96.6
30	103.8	102.4	74.5	73.5	95.8	94.5	113.2	111.6	103.7	102.3	83.3	82.1	110.3	108.8	109.3	107.8
平成30年12月	170.9	168.4	148.8	146.6	112.7	111.0	144.0	141.9	246.7	243.1	154.4	152.1	198.6	195.7	173.2	170.6
平成31年1月	108.6	106.6	57.1	56.0	87.6	86.0	84.2	82.6	93.3	91.6	78.9	77.4	93.3	91.6	83.3	81.7
2月	110.3	108.3	58.4	57.4	82.0	80.6	83.3	81.8	95.9	94.2	75.2	73.9	89.1	87.5	84.5	83.0
3月	115.2	113.4	62.1	61.1	83.4	82.1	86.1	84.7	93.6	92.1	77.6	76.4	88.1	86.7	88.5	87.1
4月	119.2	117.1	75.5	74.2	78.7	77.3	89.3	87.7	91.7	90.1	77.2	75.8	90.8	89.2	86.5	85.0
令和元年5月	118.4	116.1	56.9	55.8	81.7	80.1	87.3	85.6	92.3	90.5	76.8	75.3	99.5	97.5	101.0	99.0
6月	228.7	224.9	100.7	99.0	94.0	92.4	96.6	95.0	287.9	283.1	138.5	136.2	219.5	215.8	130.9	128.7
7月	163.1	160.1	91.5	89.8	85.2	83.6	125.6	123.3	91.0	89.3	83.6	82.0	88.1	86.5	100.4	98.5
8月	111.6	109.5	63.0	61.8	85.7	84.1	101.5	99.6	90.6	88.9	75.9	74.5	87.1	85.5	88.1	86.5
9月	110.1	107.6	65.0	63.5	80.8	79.0	96.0	93.8	92.4	90.3	74.9	73.2	85.4	83.5	90.1	88.1
10月	112.8	110.0	91.4	89.2	82.8	80.8	90.6	88.4	94.5	92.2	75.1	73.3	87.9	85.8	88.8	86.6
11月	109.5	106.6	77.3	75.3	82.3	80.1	104.5	101.8	91.2	88.8	75.4	73.4	87.8	85.5	93.5	91.0
12月	238.6	232.3	112.5	109.5	103.3	100.6	145.3	141.5	277.5	270.2	167.9	163.5	220.6	214.8	165.1	160.8

注1) 実質賃金指数算出のための消費者物価指数は「高知市の持家の帰属家賃を除く総合」指数を使用しています。

注2) 過去の値については、公表後新たに提出された調査票を加え再集計をした結果のため、過去に公表した値とは異なる場合があります。

統計表:事業所規模 5人以上

賃金指数(きまって支給する給与)

(H27年平均=100)

区分	調査産業計	建設業	製造業	電気・ガス・熱供給・水道業	情報通信業	運輸業,郵便業	卸売業,小売業	金融業,保険業
平成24年平均	94.8	88.4	103.2	82.7	80.5	85.1	85.2	91.4
25	94.0	98.0	98.5	72.4	82.2	90.7	84.6	100.4
26	95.6	102.1	96.3	99.0	84.4	90.6	85.1	99.4
27	100.0	100.0	100.0	100.0	100.0	100.0	100.0	100.0
28	98.5	111.8	101.4	x	101.6	100.3	88.0	95.4
29	99.6	129.8	99.9	x	97.9	98.8	93.1	92.9
30	90.6	92.7	103.5	101.6	81.6	88.9	90.6	96.4
平成30年12月	89.9	93.6	105.7	105.4	76.7	94.8	86.1	98.4
平成31年1月	91.5	101.4	95.5	92.0	72.3	91.6	90.5	93.5
2月	91.9	105.4	98.5	92.5	74.4	88.6	88.8	92.9
3月	92.2	105.6	98.7	90.2	73.6	88.3	90.5	93.5
4月	92.5	103.9	101.0	93.2	79.8	96.1	90.6	93.9
令和元年5月	91.8	101.6	96.4	82.4	74.8	90.8	89.7	93.5
6月	93.2	101.4	100.0	84.3	73.6	94.1	92.2	94.5
7月	91.2	94.7	99.2	83.8	69.8	91.5	86.7	93.1
8月	91.3	94.0	96.4	78.3	68.8	91.9	88.3	89.3
9月	91.3	98.8	98.8	77.4	68.7	92.1	86.2	87.2
10月	91.6	100.5	96.8	78.5	69.9	93.9	85.9	89.5
11月	91.4	101.5	97.7	78.4	69.3	93.3	84.5	93.3
12月	91.1	100.5	98.1	77.1	69.3	95.9	83.8	92.7

区分	不動産業,物品賃貸業	学術研究,専門・技術サービス業	宿泊業,飲食サービス業	生活関連サービス業,娯楽業	教育,学習支援業	医療,福祉	複合サービス業	サービス業(他に分類されないもの)
平成24年平均	84.6	93.5	99.0	86.4	121.5	96.7	89.2	91.4
25	100.3	96.7	113.4	87.4	98.8	93.9	99.5	99.4
26	145.9	105.0	103.2	90.7	94.4	97.5	108.5	101.7
27	100.0	100.0	100.0	100.0	100.0	100.0	100.0	100.0
28	151.4	97.0	101.0	97.2	96.0	101.5	98.7	103.5
29	123.4	95.5	100.0	92.4	98.5	99.7	112.3	101.9
30	106.6	79.8	93.7	111.4	104.3	84.5	105.7	112.0
平成30年12月	102.8	82.1	87.6	111.5	105.5	84.7	101.8	114.7
平成31年1月	127.9	76.4	85.8	90.1	123.0	89.8	116.4	97.6
2月	130.0	77.7	81.2	89.1	125.0	90.9	108.8	99.4
3月	135.8	79.0	86.0	87.6	123.3	90.0	109.8	101.1
4月	140.6	77.9	81.1	95.5	120.7	90.2	112.8	99.2
令和元年5月	139.6	75.9	83.9	93.4	121.6	90.6	112.1	102.9
6月	139.5	81.0	83.2	93.4	120.0	92.1	112.0	103.3
7月	127.8	83.4	82.9	100.6	119.9	91.5	108.1	102.0
8月	128.2	83.9	87.3	103.1	119.4	91.0	108.5	103.6
9月	129.7	86.4	83.2	102.6	121.8	90.5	105.2	106.0
10月	132.9	84.3	85.3	96.8	123.2	90.9	108.8	104.4
11月	129.1	85.6	84.4	96.7	120.2	91.2	108.8	107.3
12月	127.2	87.3	83.4	98.0	119.8	91.1	109.4	106.7

注) 過去の値については、公表後新たに提出された調査票を加え再集計をした結果のため、過去に公表した値とは異なる場合があります。

統計表:事業所規模 5人以上

労働時間指数

(H27年平均 = 100)

区分	調査産業計		建設業		製造業		電気・ガス・熱供給・水道業		情報通信業		運輸業,郵便業		卸売業,小売業		金融業,保険業	
	総実	所定外	総実	所定外	総実	所定外	総実	所定外	総実	所定外	総実	所定外	総実	所定外	総実	所定外
平成24年平均	97.8	81.7	92.3	51.4	88.3	82.6	100.4	54.3	98.6	85.7	87.6	64.9	97.5	85.8	84.9	37.1
25	97.8	84.8	92.2	69.4	87.6	86.5	99.9	42.5	102.5	77.5	92.2	84.7	96.7	88.4	96.5	69.2
26	98.7	85.7	102.1	70.6	95.9	84.3	99.4	77.5	100.3	72.7	93.5	88.3	94.4	84.4	102.1	109.1
27	100.0	100.0	100.0	100.0	100.0	100.0	100.0	100.0	100.0	100.0	100.0	100.0	100.0	100.0	100.0	100.0
28	97.8	100.2	95.9	95.0	88.8	96.9	x	x	99.0	82.3	99.7	109.8	99.9	91.0	99.2	81.2
29	98.4	99.3	96.5	85.6	86.6	91.3	x	x	99.4	73.9	94.0	92.7	106.6	146.7	99.3	74.6
30	96.5	88.4	98.1	94.3	90.1	106.9	102.6	101.9	101.9	101.0	91.5	97.2	99.8	91.8	102.3	76.6
平成30年12月	95.3	94.1	106.6	151.3	90.9	115.1	96.1	77.3	99.5	89.7	95.9	117.3	95.4	62.0	100.8	81.4
平成31年1月	87.8	86.1	86.1	63.6	77.2	91.4	93.2	72.0	85.5	81.3	96.0	99.7	90.7	83.5	91.4	69.0
2月	92.7	86.1	97.4	76.6	88.9	99.3	97.2	78.7	91.7	80.0	93.7	101.4	93.3	62.0	90.6	72.6
3月	92.2	87.1	98.4	78.6	87.4	111.5	96.3	62.7	99.4	89.0	89.0	99.7	90.7	74.7	93.3	65.5
4月	95.4	88.1	94.0	60.4	91.7	100.7	102.3	59.3	101.5	78.7	101.9	107.3	94.7	72.2	97.3	77.9
令和元年5月	90.2	88.1	84.1	53.9	80.5	82.7	92.4	64.7	87.4	66.5	98.5	122.1	90.3	72.2	96.8	78.8
6月	96.9	89.1	95.2	50.0	90.7	87.1	101.5	70.0	102.1	69.7	99.4	137.4	98.3	70.9	96.9	73.5
7月	95.5	93.1	92.2	51.9	88.5	87.8	104.4	57.3	110.2	80.6	103.1	150.9	91.7	94.9	100.9	62.8
8月	91.1	87.1	86.7	58.4	80.8	75.5	100.4	42.7	105.8	79.4	101.0	142.6	91.1	96.2	95.6	61.1
9月	93.7	95.0	94.0	61.7	85.5	79.1	96.0	55.3	106.1	89.0	98.8	145.0	91.7	92.4	92.6	54.0
10月	93.4	93.1	94.4	64.3	82.4	74.8	98.0	56.0	106.6	91.0	101.2	155.4	89.9	87.3	95.1	69.0
11月	94.9	96.0	100.0	77.3	86.7	82.7	99.1	49.3	108.5	92.9	102.3	151.2	90.4	89.9	97.8	72.6
12月	92.7	91.1	93.0	66.2	86.1	80.6	96.1	41.3	107.5	86.5	103.2	145.0	88.9	89.9	94.5	62.8

区分	不動産業,物品賃貸業		学術研究,専門・技術サービス業		宿泊業,飲食サービス業		生活関連サービス業,娯楽業		教育,学習支援業		医療,福祉		複合サービス業		サービス業(他に分類されないもの)	
	総実	所定外	総実	所定外	総実	所定外	総実	所定外	総実	所定外	総実	所定外	総実	所定外	総実	所定外
平成24年平均	108.9	197.7	105.5	149.4	107.3	69.9	86.5	84.5	110.0	88.9	100.5	101.1	101.1	116.1	104.0	115.4
25	114.6	365.9	108.1	116.3	116.9	111.0	79.4	44.5	103.2	43.5	98.4	89.6	98.1	228.3	106.9	163.3
26	125.7	367.8	107.6	182.2	104.3	89.7	84.0	69.4	94.3	56.2	101.0	90.3	102.7	257.7	108.8	120.2
27	100.0	100.0	100.0	100.0	100.0	100.0	100.0	100.0	100.0	100.0	100.0	100.0	100.0	100.0	100.0	100.0
28	114.6	280.3	106.2	125.1	99.7	153.0	90.1	101.8	99.0	41.5	97.7	94.4	99.8	131.5	99.7	134.4
29	104.5	155.2	100.8	96.7	95.6	104.0	80.9	97.4	100.8	61.8	99.0	93.7	106.6	144.5	101.2	93.5
30	96.3	93.8	99.9	118.2	88.4	70.4	85.2	55.4	105.5	145.5	98.5	60.5	101.3	107.5	104.4	112.4
平成30年12月	93.5	93.8	99.5	113.7	82.5	71.4	86.0	56.0	98.7	133.8	97.8	65.7	98.8	145.1	102.8	128.1
平成31年1月	95.6	158.3	89.0	120.0	76.9	53.2	77.6	83.3	103.0	198.8	90.3	75.7	94.0	172.5	95.5	95.3
2月	105.2	172.9	104.1	167.4	71.7	46.8	72.9	88.1	107.3	202.5	98.5	74.3	91.7	160.8	103.2	104.7
3月	106.9	191.7	104.3	195.8	79.1	51.9	75.9	71.4	105.6	165.0	96.0	65.7	95.7	182.4	103.3	106.3
4月	111.7	164.6	100.3	121.1	76.6	49.4	80.1	101.2	116.0	235.0	100.1	70.0	96.6	178.4	103.4	109.4
令和元年5月	103.6	160.4	90.5	89.5	78.7	46.8	78.9	72.6	111.2	252.5	93.3	74.3	99.7	194.1	102.1	126.6
6月	111.5	162.5	109.2	111.6	78.2	48.1	76.0	78.6	115.0	232.5	102.1	77.1	100.8	147.1	107.1	110.9
7月	114.4	243.8	101.7	122.1	78.0	46.8	82.0	77.4	116.2	175.0	101.0	77.1	104.7	143.1	109.2	146.9
8月	105.8	222.9	98.4	125.3	82.4	48.1	85.1	88.1	71.5	91.3	100.8	80.0	105.2	141.2	102.5	125.0
9月	112.5	231.3	104.1	145.3	77.2	49.4	82.7	96.4	110.0	206.3	100.0	82.9	97.8	139.2	102.8	121.9
10月	112.9	254.2	101.1	146.3	78.5	44.2	80.9	79.8	117.0	183.8	98.3	81.4	100.2	147.1	105.6	110.9
11月	112.0	243.8	106.2	164.2	77.9	54.5	81.3	95.2	110.5	173.8	100.8	80.0	103.1	184.3	108.4	112.5
12月	111.6	204.2	106.8	157.9	75.9	48.1	80.2	108.3	104.9	167.5	98.8	75.7	105.1	202.0	104.1	98.4

注) 過去の値については、公表後新たに提出された調査票を加え再集計をした結果のため、過去に公表した値とは異なる場合があります。

統計表:事業所規模 5人以上

常用雇用指数

(H27年平均 = 100)

区分	調査産業計	建設業	製造業	電気・ガス・熱供給・水道業	情報通信業	運輸業,郵便業	卸売業,小売業	金融業,保険業
平成24年平均	99.8	96.6	127.1	221.1	116.8	113.6	98.0	116.0
25	100.5	94.6	131.7	237.4	109.8	106.2	98.2	109.2
26	100.6	97.4	122.4	165.4	102.4	101.7	100.2	100.8
27	100.0	100.0	100.0	100.0	100.0	100.0	100.0	100.0
28	102.0	104.4	105.8	x	100.2	103.1	101.8	95.1
29	104.2	107.6	108.5	x	100.3	106.6	104.6	91.8
30	105.8	100.7	131.9	230.6	101.7	106.4	104.7	90.3
平成30年12月	107.9	104.9	138.4	227.6	102.2	107.0	106.5	89.5
平成31年1月	107.2	104.7	133.7	227.0	102.1	107.6	105.2	87.9
2月	106.8	105.9	133.8	226.5	101.9	108.5	104.5	88.0
3月	106.5	106.5	133.0	220.8	101.9	107.8	104.3	86.7
4月	108.3	107.2	133.5	231.0	103.7	107.0	104.7	88.8
令和元年5月	107.0	108.5	133.8	231.5	104.0	107.4	102.6	89.0
6月	107.8	107.6	134.9	227.9	103.9	108.6	103.5	89.4
7月	106.9	108.2	128.8	228.4	103.0	107.0	104.4	89.4
8月	105.5	108.3	127.5	228.1	102.4	107.4	104.5	89.1
9月	106.0	107.9	127.9	222.7	102.6	108.0	104.5	88.7
10月	105.6	108.1	126.0	227.4	102.6	106.9	105.0	85.7
11月	106.6	109.3	127.3	227.0	101.9	106.1	106.1	85.6
12月	106.5	108.4	126.3	231.5	101.6	106.0	105.4	84.1

区分	不動産業, 物品賃貸業	学術研究, 専門・技術サービス業	宿泊業, 飲食サービス業	生活関連サービス業, 娯楽業	教育, 学習支援業	医療, 福祉	複合サービス業	サービス業(他に分類されないもの)
平成24年平均	82.0	122.6	93.7	96.8	100.6	90.2	71.6	103.0
25	87.7	115.7	93.9	102.3	96.7	93.8	70.9	106.0
26	85.8	107.6	94.8	100.2	96.3	98.8	69.2	102.9
27	100.0	100.0	100.0	100.0	100.0	100.0	100.0	100.0
28	101.0	96.4	111.1	102.1	102.2	99.4	92.1	101.8
29	97.4	94.3	120.7	104.6	99.0	99.3	98.6	109.0
30	67.1	91.0	124.3	110.3	97.1	100.4	99.0	110.3
平成30年12月	63.5	89.3	137.4	109.4	96.7	100.6	96.7	110.3
平成31年1月	64.6	91.5	139.4	108.9	96.9	99.8	92.4	111.7
2月	63.8	91.4	134.9	110.0	96.8	99.8	92.1	111.2
3月	63.4	91.8	136.6	108.4	95.0	99.6	91.2	111.0
4月	88.9	90.6	144.0	110.6	96.0	101.3	89.6	109.9
令和元年5月	88.6	90.0	133.0	111.5	95.7	101.2	87.6	109.9
6月	88.1	89.7	138.4	110.0	97.0	101.2	88.0	110.9
7月	61.3	89.9	137.5	107.9	96.9	101.2	87.6	111.3
8月	61.3	87.1	137.4	108.7	94.3	100.8	87.4	92.1
9月	60.7	89.3	139.9	109.9	96.6	100.8	87.5	91.7
10月	61.0	89.3	137.0	110.2	96.9	101.2	87.5	89.5
11月	59.8	89.3	141.5	116.1	97.9	101.0	87.5	90.1
12月	60.8	90.0	144.9	117.5	96.6	100.7	88.0	90.2

注) 過去の値については、公表後新たに提出された調査票を加え再集計をした結果のため、過去に公表した値とは異なる場合があります。

《 事業所規模 30人以上 》

1. 賃金の動き(1表参照)

		対前月比(差)	対前年同月比(差)
現金給与総額	562,069 円	98.3 %	1.8 %
きまって支給する給与	258,764 円	0.1 %	3.4 %
特別に支払われた給与	303,305 円	278,354 円	1,013 円

2. 労働時間の動き(2表参照)

		対前月比(差)	対前年同月比(差)
出勤日数	19.1 日	△ 0.4 日	△ 0.1 日
総実労働時間	147.7 時間	△ 2.4 %	△ 1.9 %
所定外労働時間	10.5 時間	△ 7.1 %	△ 7.9 %

3. 雇用の動き(3表参照)

		対前月比(差)	対前年同月比(差)
常用労働者数	118,449 人	△ 0.3 %	△ 0.2 %
パート労働者比率	22.4 %	0.3 pt	0.9 pt
労働異動率			
入職率	0.72 %		△ 0.28 pt
離職率	1.06 %		0.12 pt

《 事業所規模 30人以上 》

(1表) 月間現金給与額

(単位:円、%)

産 業	現金給与総額			きまって支給する給与			所定内給与			特別に支払われた給与		
	対前月 増減率	対前年同月 増減率		対前月 増減率	対前年同月 増減率		対前月 増減率	対前年同月 増減率		対前月 増減率	対前年同月 増減率	増減差
全国(調査産業計・確報値)	686,624	112.2	△ 0.5	297,130	△ 0.2	△ 0.2	271,840	0.0	0.2	389,494	363,606	△ 3,244
高知県(調査産業計)	562,069	98.3	1.8	258,764	0.1	3.4	240,211	0.6	4.7	303,305	278,354	1,013
建設業	706,701	22.1	x	358,482	△ 2.1	x	308,364	△ 0.1	x	348,219	135,742	x
製造業	471,693	41.1	△ 11.4	241,325	0.1	△ 4.8	219,768	0.9	△ 3.6	230,368	137,067	△ 48,821
電気・ガス・熱供給・水道業	1,079,560	193.0	x	365,014	△ 0.9	x	338,468	△ 0.2	x	714,546	714,546	x
情報通信業	839,983	184.4	△ 2.7	294,905	0.0	△ 10.6	261,962	△ 1.1	△ 11.4	545,078	544,529	12,038
運輸業、郵便業	559,246	115.6	15.7	267,997	3.5	△ 1.7	201,866	5.7	△ 10.5	291,249	290,766	80,532
卸売業、小売業	337,935	48.7	△ 6.9	195,749	△ 0.8	△ 0.4	187,388	△ 0.1	0.1	142,186	112,260	△ 24,206
金融業、保険業	712,166	125.9	△ 5.9	306,995	△ 1.6	△ 1.8	301,142	△ 1.3	△ 0.7	405,171	401,804	△ 39,382
不動産業、物品賃貸業	545,219	139.1	26.7	220,207	△ 3.4	24.5	186,719	△ 0.9	16.3	325,012	325,012	71,798.0
学術研究、専門・技術サービス業	502,440	53.0	△ 43.1	299,581	1.5	△ 6.8	267,430	2.3	△ 8.6	202,859	169,595	△ 359,159
宿泊業、飲食サービス業	181,143	39.2	△ 6.4	131,191	2.2	△ 2.9	121,953	2.7	△ 0.7	49,952	48,088	△ 8,477
生活関連サービス業、娯楽業	288,836	52.8	△ 17.1	171,122	0.5	△ 11.4	161,406	0.3	△ 11.6	117,714	99,016	△ 37,530
教育、学習支援業	1,099,076	196.8	12.1	374,208	1.0	16.5	367,065	0.7	17.8	724,868	724,868	65,361
医療、福祉	649,550	125.6	4.4	288,095	0.0	4.2	271,988	0.6	4.2	361,455	361,455	16,020
複合サービス業	708,741	146.3	23.8	288,513	0.9	11.2	266,518	△ 0.2	6.5	420,228	418,481	107,314
サービス業(他に分類されないもの)	302,887	65.1	△ 8.0	173,939	△ 1.3	△ 9.3	164,093	△ 0.4	△ 8.8	128,948	121,773	△ 8,551

注) ① 特別に支払われた給与については指数を作成していないため、実数による増減差です。
 ② 「現金給与総額」=「きまって支給する給与」+「特別に支払われた給与」+「きまって支給する給与」+「所定内給与」+「超過労働給与」
 ③ 「-」は該当データのないものを示し、「x」は標本数が最少につき秘匿のため公表できないもの、「0」は集計単位未満のデータ量を示す。

《 事業所規模 30人以上 》

(2表) 月間実労働時間数および出勤日数

(単位:時間、日、%)

産 業	総実労働時間			所定内労働時間			所定外労働時間			出勤日数		
	対前月 増減率	対前年同月 増減率		対前月 増減率	対前年同月 増減率		対前月 増減率	対前年同月 増減率		対前月 増減率	対前年同月 増減率	増減差
全国(調査産業計・確報値)	145.0	△ 1.7	△ 0.6	132.7	△ 1.6	△ 0.3	12.3	△ 2.4	△ 3.9	18.3	△ 0.3	△ 0.1
高知県(調査産業計)	147.7	△ 2.4	△ 1.9	137.2	△ 2.0	△ 1.4	10.5	△ 7.1	△ 7.9	19.1	△ 0.4	△ 0.1
建設業	176.2	△ 12.7	x	151.1	△ 12.5	x	25.1	△ 14.0	x	20.4	△ 2.8	x
製造業	165.2	△ 0.9	△ 1.2	151.8	△ 0.8	△ 0.2	13.4	△ 1.5	△ 10.6	20.5	△ 0.1	0.1
電気・ガス・熱供給・水道業	151.4	△ 3.1	x	141.8	△ 1.7	x	9.6	△ 20.7	x	18.2	△ 0.4	x
情報通信業	161.2	△ 1.5	5.5	146.1	△ 0.5	6.3	15.1	△ 10.7	△ 1.9	19.2	0.0	0.2
運輸業、郵便業	196.7	0.3	1.5	154.4	2.9	△ 2.8	42.3	△ 8.0	20.8	18.8	△ 0.3	△ 2.4
卸売業、小売業	136.9	△ 1.3	△ 6.4	129.6	△ 1.1	△ 7.0	7.3	△ 5.2	5.8	19.5	0.0	△ 0.3
金融業、保険業	139.5	0.1	△ 3.2	134.3	0.6	△ 3.2	5.2	△ 11.9	△ 3.6	18.5	0.1	0.2
不動産業、物品賃貸業	143.2	△ 4.9	4.8	124.1	△ 2.7	△ 2.6	19.1	△ 17.3	107.6	19.1	△ 0.9	0.2
学術研究、専門・技術サービス業	160.9	△ 2.0	13.5	140.7	△ 0.6	8.8	20.2	△ 10.6	62.8	19.1	0.0	1.6
宿泊業、飲食サービス業	118.6	1.2	△ 5.2	110.2	1.2	△ 2.8	8.4	1.2	△ 27.6	17.5	0.0	△ 0.8
生活関連サービス業、娯楽業	121.9	△ 1.4	△ 2.6	115.2	△ 1.9	△ 3.6	6.7	8.1	17.4	17.6	△ 0.2	△ 0.8
教育、学習支援業	132.8	△ 9.4	13.9	125.9	△ 7.3	11.1	6.9	△ 36.1	102.9	17.3	△ 1.2	2.1
医療、福祉	146.3	△ 2.0	△ 0.4	140.9	△ 1.9	△ 0.7	5.4	△ 3.6	8.1	19.2	△ 0.4	0.2
複合サービス業	161.6	7.0	6.6	147.9	5.3	2.4	13.7	29.2	95.8	19.8	1.0	0.7
サービス業(他に分類されないもの)	131.9	△ 4.6	△ 1.7	124.0	△ 4.0	△ 1.1	7.9	△ 12.2	△ 11.2	18.4	△ 0.6	△ 0.6

注) ① 出勤日数については指数を作成していないので、実数による増減差です。
 ② 「-」は該当データのないものを示し、「x」は標本数が最少につき秘匿のため公表できないもの、「0」は集計単位未満のデータ量を示す。

(図1) 賃金・労働時間・常用雇用指数(平成27年平均=100)の変化(事業所規模30人以上)

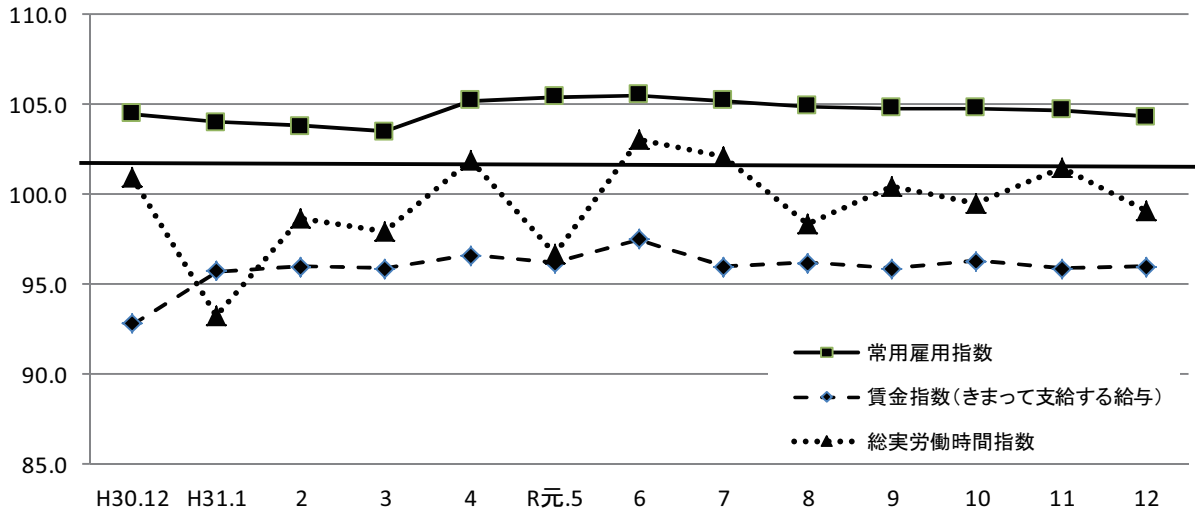

《 事業所規模 30人以上 》

(3表) 常用労働者数および労働異動率

(単位:人、%、ポイント)

産 業	本調査期間末常用労働者数			労働異動率				
	対前月 増減率	対前年同月 増 減 率	パートタイム 労働者比率	入職率	対前年同月 増 減 差	離職率	対前年同月 増 減 差	
全国(調査産業計・確報値)	29,689,414	0.0	1.5	25.8	1.27	△ 0.01	1.29	0.05
高知県(調査産業計)	118,449	△ 0.3	△ 0.2	22.4	0.72	△ 0.28	1.06	0.12
建設業	4,193	△ 0.3	x	1.7	0.57	x	0.86	x
製造業	14,283	△ 0.3	△ 2.4	10.3	0.52	0.00	0.82	△ 0.11
電気・ガス・熱供給・水道業	760	△ 0.4	x	0.5	0.00	x	0.39	x
情報通信業	1,821	△ 0.3	△ 0.9	6.1	0.27	△ 0.05	0.60	△ 0.37
運輸業, 郵便業	6,621	1.0	2.0	13.8	1.01	0.53	0.00	△ 0.15
卸売業, 小売業	18,513	△ 0.3	△ 1.4	52.4	0.68	△ 1.07	1.00	0.05
金融業, 保険業	2,035	△ 3.1	△ 2.2	3.3	0.00	△ 1.16	3.10	2.62
不動産業, 物品賃貸業	859	0.7	6.8	37.3	0.70	0.09	0.00	△ 2.68
学術研究, 専門・技術サービス業	1,438	1.3	4.6	9.7	1.34	1.34	0.00	0.00
宿泊業, 飲食サービス業	5,988	△ 0.4	△ 2.6	67.2	2.24	0.20	2.69	0.28
生活関連サービス業, 娯楽業	3,338	0.0	3.0	45.0	1.77	1.03	1.80	0.63
教育, 学習支援業	8,878	△ 0.9	1.2	9.8	0.33	△ 0.11	1.21	0.71
医療, 福祉	40,829	△ 0.5	0.6	12.2	0.48	△ 0.56	0.97	0.22
複合サービス業	2,171	△ 0.3	△ 9.6	9.4	0.23	△ 0.29	0.55	△ 3.08
サービス業(他に分類されないもの)	6,722	0.1	1.4	32.5	1.58	0.20	1.46	△ 0.30

注) ① 労働異動率については指数を作成していないので、実数による増減差です。

令和元年12月

② 「-」は該当データのないものを示し、「x」は標本数が寡少につき秘匿のため公表できないもの。「0」は集計単位未満のデータ量を示す。

《 事業所規模 30人以上 》

(4表) 産業別・就業形態別常用労働者数、月間給与額、労働時間数等

(単位:人、円、日、時間)

就業形態	産 業	本調査期間末 労働者数	現金給与 総 額	きまって 支給する 給 与		特別に 支払われた 給 与	出 勤 日 数	総 実 所 定 内 所 定 外 労働時間	所 定 内 労働時間	所 定 外 労働時間	
				所定内 給 与	超過労働 給 与						
一般労働者	調 査 産 業 計	91,902	687,466	304,036	281,513	22,523	383,430	19.8	162.7	150.4	12.3
	製 造 業	12,805	509,374	255,037	231,652	23,385	254,337	20.6	169.5	155.2	14.3
	卸 売 業, 小 売 業	8,820	559,749	302,157	292,188	9,969	257,592	21.5	170.8	161.9	8.9
	医 療, 福 祉	35,866	714,755	308,773	290,702	18,071	405,982	19.6	153.5	147.5	6.0
パートタイム 労働者	調 査 産 業 計	26,547	127,966	102,039	97,230	4,809	25,927	16.5	95.6	91.5	4.1
	製 造 業	1,478	149,912	124,225	118,276	5,949	25,687	19.0	127.9	122.6	5.3
	卸 売 業, 小 売 業	9,693	135,608	98,689	91,795	6,894	36,919	17.8	105.9	100.1	5.8
	医 療, 福 祉	4,963	179,385	138,995	137,043	1,952	40,390	16.3	94.6	93.4	1.2

令和元年12月

統計表:事業所規模 30人以上

賃金指数(現金給与総額)

(H27年平均=100)

区分	調査産業計		建設業		製造業		電気・ガス・熱供給・水道業		情報通信業		運輸業・郵便業		卸売業・小売業		金融業・保険業	
	名目	実質	名目	実質	名目	実質	名目	実質	名目	実質	名目	実質	名目	実質	名目	実質
平成24年平均	99.8	104.5	93.8	98.2	98.1	102.7	94.6	99.1	99.3	104.0	91.2	95.5	109.9	115.1	69.5	72.8
25	96.8	101.3	95.5	99.9	95.0	99.4	87.8	91.8	98.3	102.8	89.7	93.8	105.2	110.0	70.3	73.5
26	95.7	97.0	100.4	101.7	96.4	97.7	x	x	101.9	103.2	88.1	89.3	102.2	103.5	72.6	73.6
27	100.0	100.0	100.0	100.0	100.0	100.0	100.0	100.0	100.0	100.0	100.0	100.0	100.0	100.0	100.0	100.0
28	98.7	98.8	x	x	101.3	101.4	x	x	99.8	99.9	99.2	99.3	103.0	103.1	87.6	87.7
29	98.6	97.8	x	x	105.9	105.1	x	x	100.2	99.4	93.9	93.2	105.0	104.2	81.1	80.5
30	91.8	90.5	x	x	108.7	107.2	x	x	89.6	88.4	97.0	95.7	106.9	105.4	74.6	73.6
平成30年12月	169.6	167.1	x	x	189.9	187.1	x	x	172.5	170.0	161.4	159.0	175.7	173.1	147.0	144.8
平成31年1月	81.8	80.3	96.2	94.4	84.5	82.9	70.8	69.5	57.3	56.2	90.1	88.4	106.8	104.8	58.1	57.0
2月	79.8	78.4	103.5	101.7	86.6	85.1	73.0	71.7	58.9	57.9	82.4	80.9	99.4	97.6	56.7	55.7
3月	83.4	82.1	98.6	97.0	99.8	98.2	71.0	69.9	73.8	72.6	89.2	87.8	104.1	102.5	57.9	57.0
4月	82.4	80.9	97.0	95.3	88.0	86.4	73.8	72.5	60.2	59.1	93.8	92.1	101.3	99.5	57.8	56.8
令和元年5月	82.7	81.1	150.3	147.4	85.6	83.9	71.4	70.0	58.3	57.2	86.1	84.4	101.6	99.6	56.2	55.1
6月	155.1	152.5	178.4	175.4	162.7	160.0	189.2	186.0	160.3	157.6	107.8	106.0	144.9	142.5	115.0	113.1
7月	95.0	93.2	116.1	113.9	119.8	117.6	95.5	93.7	59.7	58.6	149.8	147.0	135.7	133.2	86.7	85.1
8月	80.4	78.9	95.3	93.5	86.1	84.5	69.8	68.5	58.4	57.3	87.6	86.0	103.3	101.4	59.0	57.9
9月	79.5	77.7	102.5	100.2	87.1	85.1	68.5	67.0	58.6	57.3	86.7	84.8	97.2	95.0	57.3	56.0
10月	81.0	79.0	100.2	97.8	84.8	82.7	70.1	68.4	60.4	58.9	89.1	86.9	97.6	95.2	56.6	55.2
11月	87.0	84.7	162.5	158.2	119.2	116.1	70.9	69.0	59.0	57.4	86.6	84.3	110.0	107.1	61.2	59.6
12月	172.6	168.1	198.4	193.2	168.2	163.8	207.8	202.3	167.9	163.5	186.7	181.8	163.6	159.3	138.3	134.7

区分	不動産業, 物品賃貸業		学術研究, 専門・技術サービス業		宿泊業, 飲食サービス業		生活関連サービス業, 娯楽業		教育, 学習支援業		医療, 福祉		複合サービス業		サービス業(他に分類されないもの)	
	名目	実質	名目	実質	名目	実質	名目	実質	名目	実質	名目	実質	名目	実質	名目	実質
平成24年平均	x	x	101.7	106.5	97.2	101.8	71.5	74.9	134.6	140.9	95.7	100.2	96.1	100.6	114.7	120.1
25	x	x	97.7	102.2	97.3	101.8	88.8	92.9	112.8	118.0	94.9	99.3	x	x	109.3	114.3
26	x	x	107.7	109.1	96.9	98.2	99.4	100.7	97.9	99.2	94.2	95.4	x	x	99.6	100.9
27	100.0	100.0	100.0	100.0	100.0	100.0	100.0	100.0	100.0	100.0	100.0	100.0	100.0	100.0	100.0	100.0
28	92.6	92.7	104.2	104.3	105.1	105.2	99.6	99.7	91.2	91.3	99.5	99.6	107.4	107.5	106.7	106.8
29	x	x	102.4	101.6	111.4	110.5	103.2	102.4	102.0	101.2	97.3	96.5	104.8	104.0	109.2	108.3
30	96.4	95.1	93.3	92.0	107.8	106.3	117.6	116.0	108.4	106.9	81.5	80.4	101.3	99.9	126.0	124.3
平成30年12月	205.1	202.1	196.6	193.7	146.0	143.8	179.4	176.7	259.1	255.3	153.2	150.9	171.8	169.3	200.5	197.5
平成31年1月	93.8	92.1	61.3	60.2	94.9	93.1	85.3	83.7	100.5	98.6	75.6	74.2	90.9	89.2	97.9	96.1
2月	95.2	93.5	62.7	61.6	90.7	89.1	84.2	82.7	104.4	102.6	71.4	70.1	88.5	86.9	99.5	97.7
3月	105.6	103.9	72.3	71.2	97.6	96.1	94.5	93.0	102.2	100.6	73.3	72.1	85.1	83.8	105.0	103.3
4月	116.1	114.0	104.2	102.4	98.1	96.4	89.1	87.5	100.4	98.6	73.7	72.4	89.4	87.8	104.8	102.9
令和元年5月	115.4	113.1	62.4	61.2	102.7	100.7	88.8	87.1	99.9	97.9	72.2	70.8	104.4	102.4	101.7	99.7
6月	277.2	272.6	127.6	125.5	126.2	124.1	110.3	108.5	315.9	310.6	135.2	132.9	192.4	189.2	174.6	171.7
7月	107.2	105.2	64.4	63.2	101.0	99.1	106.6	104.6	98.2	96.4	77.6	76.2	87.3	85.7	107.1	105.1
8月	107.3	105.3	65.2	64.0	103.6	101.7	101.3	99.4	97.5	95.7	71.9	70.6	85.8	84.2	101.8	99.9
9月	108.0	105.6	65.8	64.3	98.3	96.1	89.7	87.7	98.8	96.6	70.8	69.2	83.5	81.6	105.1	102.7
10月	110.2	107.5	131.4	128.2	98.9	96.5	86.8	84.7	102.3	99.8	71.3	69.6	87.4	85.3	102.9	100.4
11月	108.7	105.8	73.1	71.2	98.2	95.6	97.3	94.7	97.9	95.3	70.9	69.0	86.4	84.1	111.7	108.8
12月	259.9	253.1	111.8	108.9	136.7	133.1	148.7	144.8	290.4	282.8	160.0	155.8	212.7	207.1	184.4	179.6

注1) 実質賃金指数算出のための消費者物価指数は「高知市の持家の帰属家賃を除く総合」指数を使用しています。

注2) 過去の値については、公表後新たに提出された調査票を加え再集計をした結果のため、過去に公表した値とは異なる場合があります。

統計表:事業所規模 30人以上

賃金指数(きまって支給する給与)

(H27年平均=100)

区分	調査産業計	建設業	製造業	電気・ガス・熱供給・水道業	情報通信業	運輸業・郵便業	卸売業・小売業	金融業・保険業
平成24年平均	99.0	93.6	101.4	80.7	101.2	86.6	111.6	87.1
25	96.4	97.3	97.1	79.8	99.4	86.4	106.2	88.7
26	95.1	101.4	92.3	x	98.1	86.1	102.4	88.5
27	100.0	100.0	100.0	100.0	100.0	100.0	100.0	100.0
28	99.0	x	99.1	x	98.9	96.7	102.5	98.3
29	98.8	x	101.3	x	98.1	92.3	104.1	91.7
30	91.7	x	104.2	x	89.2	90.0	111.7	87.8
平成30年12月	92.8	x	107.7	x	82.4	97.7	113.4	89.1
平成31年1月	95.7	108.8	99.5	85.2	71.3	96.6	120.2	85.0
2月	96.0	115.7	103.1	87.3	73.4	88.4	117.8	82.8
3月	95.9	111.2	103.0	85.5	73.3	92.0	118.9	84.7
4月	96.6	109.6	104.8	88.8	75.1	94.8	120.7	84.4
令和元年5月	96.2	107.8	101.2	85.9	72.7	92.3	119.5	82.1
6月	97.5	109.0	103.8	86.7	71.7	95.7	121.0	86.9
7月	96.0	108.7	103.5	93.8	74.3	89.8	116.3	89.5
8月	96.2	107.8	102.0	84.0	72.9	94.0	122.3	86.0
9月	95.9	114.5	103.0	82.4	72.7	93.0	115.8	83.5
10月	96.3	113.3	100.9	84.4	74.5	95.6	116.3	82.5
11月	95.9	116.3	102.4	85.3	73.6	92.7	113.8	88.9
12月	96.0	113.8	102.5	84.5	73.7	96.0	112.9	87.5

区分	不動産業・物品賃貸業	学術研究・専門・技術サービス業	宿泊業・飲食サービス業	生活関連サービス業・娯楽業	教育・学習支援業	医療・福祉	複合サービス業	サービス業(他に分類されないもの)
平成24年平均	x	94.6	98.9	74.0	127.0	94.7	92.5	111.1
25	x	95.7	98.6	91.1	106.6	94.4	x	105.7
26	x	102.7	96.2	102.5	93.2	95.4	x	100.7
27	100.0	100.0	100.0	100.0	100.0	100.0	100.0	100.0
28	98.7	98.0	106.0	97.7	97.9	99.0	103.8	106.1
29	x	98.5	112.1	102.3	101.0	98.2	101.0	107.7
30	96.8	90.2	107.0	112.6	108.0	82.5	97.3	122.4
平成30年12月	100.3	89.8	108.1	109.3	110.0	82.8	97.5	128.3
平成31年1月	111.6	76.9	98.8	93.8	130.3	86.6	113.8	107.2
2月	113.3	78.0	96.1	92.6	132.8	86.8	108.5	109.2
3月	125.6	81.9	103.4	91.9	132.5	85.8	106.2	109.1
4月	138.1	80.7	104.0	97.9	130.3	85.8	111.4	109.6
令和元年5月	137.3	78.0	108.9	97.6	129.5	86.7	110.4	111.5
6月	136.4	84.6	104.9	95.3	129.3	87.9	107.9	114.8
7月	127.5	80.8	105.1	96.0	127.4	86.6	107.0	111.6
8月	127.7	81.7	105.9	97.2	126.5	86.4	107.1	111.7
9月	128.5	82.1	104.0	98.6	128.2	86.1	103.6	115.3
10月	131.1	82.1	104.9	95.4	130.5	86.7	108.5	112.9
11月	129.4	82.5	102.7	96.4	126.9	86.3	107.4	118.0
12月	124.9	83.7	105.0	96.8	128.2	86.3	108.4	116.4

注) 過去の値については、公表後新たに提出された調査票を加え再集計をした結果のため、過去に公表した値とは異なる場合があります。

統計表:事業所規模 30人以上

労働時間指数

(H27年平均=100)

区分	調査産業計		建設業		製造業		電気・ガス・熱供給・水道業		情報通信業		運輸業・郵便業		卸売業・小売業		金融業・保険業	
	総実	所定外	総実	所定外	総実	所定外	総実	所定外	総実	所定外	総実	所定外	総実	所定外	総実	所定外
平成24年平均	103.2	93.5	98.8	82.3	99.4	91.8	100.4	51.4	114.4	177.0	94.5	69.2	104.1	95.3	94.2	51.3
25	101.4	88.6	100.1	92.5	98.7	92.2	98.5	54.1	109.8	155.4	92.1	78.2	103.3	97.7	93.9	72.9
26	100.2	90.2	104.1	116.7	97.3	89.6	x	x	103.0	117.5	93.4	88.3	101.8	93.2	96.2	87.0
27	100.0	100.0	100.0	100.0	100.0	100.0	100.0	100.0	100.0	100.0	100.0	100.0	100.0	100.0	100.0	100.0
28	99.2	93.3	x	x	97.4	87.4	x	x	100.2	107.4	97.1	89.2	99.7	105.5	100.9	92.9
29	98.4	86.0	x	x	97.7	86.2	x	x	99.6	106.6	93.1	60.4	98.9	104.0	98.5	62.5
30	99.9	85.8	x	x	99.3	93.8	x	x	101.0	150.1	96.6	80.2	98.4	89.8	98.0	46.2
平成30年12月	101.0	102.7	x	x	99.7	95.5	x	x	98.2	145.3	101.6	94.6	98.9	89.6	96.2	44.6
平成31年1月	93.2	91.9	97.4	119.4	86.8	85.4	95.7	86.0	92.7	154.7	97.5	81.1	91.9	97.4	86.5	44.6
2月	98.7	93.7	105.8	151.9	100.0	99.4	97.8	98.0	101.9	152.8	96.5	80.3	92.2	80.5	87.3	55.4
3月	97.9	92.8	106.1	127.2	99.7	108.3	98.3	77.3	100.4	170.8	96.4	83.8	91.8	97.4	90.4	48.8
4月	101.9	94.6	94.6	107.8	105.0	105.1	102.0	86.0	103.4	148.1	102.9	88.4	96.2	90.9	92.7	53.7
令和元年5月	96.7	95.5	97.5	101.5	92.4	87.3	95.4	87.3	92.9	126.4	102.8	108.9	91.6	92.2	91.9	48.8
6月	103.0	97.3	104.3	93.7	103.6	93.6	102.7	103.3	103.6	126.4	102.7	119.2	96.1	94.8	95.3	48.8
7月	102.1	95.5	105.3	99.5	103.0	90.4	110.0	86.0	105.6	128.3	102.7	120.3	94.7	102.6	98.5	43.0
8月	98.4	95.5	99.4	106.3	95.3	79.6	101.5	58.7	101.1	127.4	102.1	120.0	95.7	113.0	88.6	43.0
9月	100.4	100.9	102.1	121.4	100.5	86.0	95.7	78.0	101.0	140.6	100.7	119.7	94.1	98.7	90.0	43.0
10月	99.5	96.4	99.0	117.0	95.2	78.3	105.0	81.3	102.4	154.7	101.1	121.1	93.4	97.4	92.5	49.6
11月	101.5	101.8	112.9	141.7	99.4	86.6	100.9	80.7	105.2	159.4	102.8	124.3	93.8	100.0	93.0	48.8
12月	99.1	94.6	98.5	121.8	98.5	85.4	97.7	64.0	103.6	142.5	103.1	114.3	92.6	94.8	93.1	43.0

区分	不動産業、物品賃貸業		学術研究、専門・技術サービス業		宿泊業、飲食サービス業		生活関連サービス業、娯楽業		教育、学習支援業		医療、福祉		複合サービス業		サービス業(他に分類されないもの)	
	総実	所定外	総実	所定外	総実	所定外	総実	所定外	総実	所定外	総実	所定外	総実	所定外	総実	所定外
平成24年平均	x	x	98.1	78.7	108.7	55.7	83.5	59.3	121.3	209.0	102.4	104.8	102.6	78.1	112.4	130.7
25	x	x	98.6	101.0	109.8	81.5	95.5	87.8	107.1	73.8	101.2	95.1	x	x	111.5	129.0
26	x	x	100.5	136.7	107.8	92.7	100.2	94.3	94.9	73.1	101.7	94.7	x	x	107.1	106.2
27	100.0	100.0	100.0	100.0	100.0	100.0	100.0	100.0	100.0	100.0	100.0	100.0	100.0	100.0	100.0	100.0
28	97.5	94.4	99.8	93.6	106.2	134.1	95.8	85.6	102.1	102.7	98.5	89.2	99.2	117.0	102.0	98.8
29	x	x	100.9	94.5	113.7	170.1	96.4	73.4	97.0	84.0	98.5	92.4	102.9	98.5	98.9	97.7
30	89.7	155.6	100.6	121.1	108.7	132.2	94.7	70.6	100.8	103.6	100.0	55.9	99.9	57.5	113.3	130.1
平成30年12月	88.0	164.3	92.9	102.5	109.6	143.2	92.6	67.1	93.5	91.9	99.7	59.5	101.0	87.5	113.3	143.5
平成31年1月	85.8	285.7	92.1	159.5	97.1	92.6	86.7	55.3	109.5	337.8	92.0	71.4	96.5	140.0	104.9	108.1
2月	85.3	280.4	108.1	201.7	94.0	92.6	85.8	41.2	112.2	294.6	100.5	71.4	92.7	100.0	107.6	116.1
3月	94.9	323.2	111.9	248.8	104.4	107.4	83.9	47.1	111.9	224.3	96.5	59.5	100.8	142.5	107.4	106.5
4月	96.4	198.2	102.4	146.3	105.5	111.1	92.4	65.9	121.2	327.0	101.6	65.5	102.1	143.8	110.1	135.5
令和元年5月	93.3	194.6	91.2	102.5	108.2	112.3	92.2	52.9	116.2	337.8	94.8	69.0	99.9	152.5	110.1	156.5
6月	94.0	187.5	117.2	118.2	105.1	100.0	88.8	47.1	119.9	310.8	103.9	73.8	99.4	95.0	112.2	129.0
7月	99.1	344.6	104.0	136.4	105.3	96.3	88.0	44.7	121.0	240.5	100.9	65.5	104.3	108.8	115.2	140.3
8月	93.8	360.7	103.7	147.1	105.5	103.7	92.2	51.8	81.6	164.9	102.2	71.4	101.5	86.3	112.4	169.4
9月	95.4	385.7	102.6	149.6	101.1	106.2	92.0	61.2	113.0	297.3	101.8	72.6	95.9	110.0	110.8	158.1
10月	99.5	398.2	102.4	169.4	104.4	102.5	88.7	56.5	121.3	248.6	99.3	67.9	99.4	122.5	113.8	141.9
11月	97.0	412.5	107.5	186.8	102.7	102.5	91.4	72.9	117.6	291.9	101.3	66.7	100.7	132.5	116.7	145.2
12月	92.2	341.1	105.4	166.9	103.9	103.7	90.2	78.8	106.5	186.5	99.3	64.3	107.7	171.3	111.4	127.4

注) 過去の値については、公表後新たに提出された調査票を加え再集計をした結果のため、過去に公表した値とは異なる場合があります。

統計表:事業所規模 30人以上

常用雇用指数

(H27年平均 = 100)

区分	調査産業計	建設業	製造業	電気・ガス・熱供給・水道業	情報通信業	運輸業,郵便業	卸売業,小売業	金融業,保険業
平成24年平均	99.7	110.0	123.0	132.2	108.5	113.0	101.7	117.2
25	99.9	101.4	120.9	139.7	102.1	105.5	100.1	111.7
26	100.4	98.0	119.1	x	99.6	99.2	101.5	101.2
27	100.0	100.0	100.0	100.0	100.0	100.0	100.0	100.0
28	101.3	x	99.4	x	101.1	103.4	103.3	95.3
29	101.5	x	92.7	x	102.1	103.9	106.5	95.4
30	103.5	x	117.7	x	103.4	107.6	108.7	94.9
平成30年12月	104.5	x	122.3	x	102.7	109.0	110.0	94.9
平成31年1月	104.0	109.7	119.8	134.2	102.6	108.8	109.7	94.2
2月	103.8	113.0	119.3	133.6	102.3	109.1	108.8	93.9
3月	103.5	114.3	119.1	130.8	102.3	107.9	108.2	93.0
4月	105.2	113.6	120.9	135.2	104.8	108.0	107.6	95.0
令和元年5月	105.4	114.2	121.6	135.8	105.3	109.8	107.7	95.0
6月	105.5	113.2	121.2	135.8	105.2	110.7	108.5	96.2
7月	105.2	114.2	121.5	136.3	103.9	110.3	109.2	97.0
8月	104.9	113.2	121.5	135.9	103.0	109.9	108.7	96.8
9月	104.8	111.6	121.4	135.6	103.3	110.2	109.0	98.6
10月	104.8	111.3	120.3	135.4	103.3	110.2	109.0	95.0
11月	104.7	112.9	119.8	135.0	102.2	110.1	108.8	95.8
12月	104.3	112.6	119.4	134.5	101.8	111.2	108.5	92.8

区分	不動産業,物品賃貸業	学術研究,専門・技術サービス業	宿泊業,飲食サービス業	生活関連サービス業,娯楽業	教育,学習支援業	医療,福祉	複合サービス業	サービス業(他に分類されないもの)
平成24年平均	x	112.7	93.6	95.0	105.1	90.2	40.4	105.4
25	x	107.7	98.8	95.6	103.7	93.6	x	103.5
26	x	101.7	101.0	97.6	102.1	97.7	x	103.5
27	100.0	100.0	100.0	100.0	100.0	100.0	100.0	100.0
28	107.3	100.3	105.1	104.8	100.8	101.2	83.8	100.1
29	x	100.0	108.1	104.0	96.5	102.1	93.5	100.1
30	60.9	92.2	106.4	103.8	94.2	102.7	91.7	104.5
平成30年12月	55.7	91.1	107.1	104.0	93.4	102.2	88.5	105.3
平成31年1月	57.2	96.8	106.1	102.8	93.5	101.9	81.6	107.6
2月	57.4	97.0	103.3	101.5	92.9	102.3	81.1	107.0
3月	57.4	98.0	103.8	102.0	90.9	102.0	79.5	107.8
4月	115.3	97.2	100.7	103.7	92.9	104.0	80.3	108.1
令和元年5月	115.7	96.4	102.2	105.7	93.2	103.8	79.3	107.2
6月	116.6	95.6	100.8	106.2	95.2	103.5	79.0	107.4
7月	58.2	95.4	105.8	103.8	95.0	103.7	79.3	108.1
8月	59.3	95.0	104.9	102.9	94.6	103.6	79.0	109.0
9月	59.0	95.0	104.1	102.9	94.5	103.4	80.3	108.3
10月	59.8	94.9	104.7	105.5	94.9	103.7	80.3	105.6
11月	59.1	94.0	104.7	107.1	95.3	103.3	80.3	106.7
12月	59.5	95.3	104.3	107.1	94.5	102.8	80.0	106.8

注) 過去の値については、公表後新たに提出された調査票を加え再集計をした結果のため、過去に公表した値とは異なる場合があります。

毎月勤労統計調査地方調査 〈令和元年11月分(確報)〉－抜粋－

令和元年11月分(確報)の主な産業の現金給与総額、総実労働時間、常用労働者数等の実数と対前年同月比は下表のとおりです。

※ 紙面の関係から確報の一部を抜粋して掲載しています。詳しくは、統計分析課まで問い合わせいただくか、統計分析課ホームページをご覧ください。

《 事業所規模 5人以上 》

単位:円、時間、人、%

		現金給与総額			総実労働時間		常用労働者数	
			きまって支給する給与			うち所定外労働時間		パートタイム労働者比率
				うち所定内給与				
実数	調査産業計	244,614	228,231	213,416	143.9	9.7	227,350	30.8
	建設業	357,730	283,411	259,139	176.2	11.9	15,216	6.0
	製造業	276,601	214,826	196,973	160.4	11.5	21,793	23.8
	運輸業, 郵便業	241,922	241,627	186,092	196.0	43.7	10,695	18.2
	卸売業, 小売業	201,135	184,981	176,586	135.7	7.1	45,187	48.5
	金融業, 保険業	306,252	304,906	290,117	148.4	8.2	5,226	5.4
	宿泊業, 飲食サービス業	93,463	93,007	87,886	90.8	4.2	25,654	85.4
	医療, 福祉	267,822	267,734	252,188	145.9	5.6	56,626	16.1
対前年同月比	調査産業計	2.8	1.0	1.3	△ 3.8	3.1	△ 0.2	
	建設業	31.7	6.4	13.0	△ 9.1	△ 50.0	4.4	
	製造業	△ 2.9	△ 9.8	△ 7.1	△ 9.5	△ 32.4	△ 7.4	
	運輸業, 郵便業	△ 12.3	0.8	△ 7.4	12.2	51.7	△ 0.5	
	卸売業, 小売業	3.3	△ 2.6	△ 3.8	△ 6.8	51.1	1.3	
	金融業, 保険業	△ 5.0	△ 5.3	△ 3.7	△ 9.5	△ 17.1	△ 4.3	
	宿泊業, 飲食サービス業	△ 4.4	△ 3.5	△ 3.1	△ 5.6	△ 19.3	9.0	
	医療, 福祉	7.3	7.5	6.3	0.1	33.3	0.8	

《 事業所規模 30人以上 》

単位:円、時間、人、%

		現金給与総額			総実労働時間		常用労働者数	
			きまって支給する給与			うち所定外労働時間		パートタイム労働者比率
				うち所定内給与				
実数	調査産業計	283,438	258,487	238,668	151.3	11.3	118,853	22.1
	建設業	578,624	366,147	308,789	201.9	29.2	4,205	1.7
	製造業	334,321	241,020	217,790	166.7	13.6	14,326	10.6
	運輸業, 郵便業	259,360	258,877	191,034	196.1	46.0	6,555	13.8
	卸売業, 小売業	227,205	197,279	187,606	138.7	7.7	18,573	50.3
	金融業, 保険業	315,301	311,934	304,994	139.4	5.9	2,100	3.2
	宿泊業, 飲食サービス業	130,173	128,309	118,696	117.2	8.3	6,015	67.1
	医療, 福祉	287,971	287,971	270,361	149.3	5.6	41,030	12.0
対前年同月比	調査産業計	6.4	3.6	3.8	△ 2.9	3.7	0.3	
	建設業	x	x	x	x	x	x	
	製造業	2.6	△ 4.5	△ 4.2	△ 3.8	△ 4.2	△ 2.4	
	運輸業, 郵便業	△ 14.9	△ 3.7	△ 15.8	5.1	54.4	1.3	
	卸売業, 小売業	15.5	0.3	△ 0.2	△ 5.5	16.7	△ 0.3	
	金融業, 保険業	3.0	2.3	3.4	△ 10.0	11.4	1.6	
	宿泊業, 飲食サービス業	△ 2.4	△ 3.7	△ 1.9	△ 5.4	△ 21.7	△ 2.6	
	医療, 福祉	4.0	4.1	3.1	△ 2.1	16.8	1.4	

※ パートタイム労働者比率の対前年同月比については算出していないため、空白となっています。

高知県の主要統計

人口動態

資料：厚生労働省ホームページ
03-5253-1111

(単位：人・組)

	出生数	死亡数	死産数	婚姻件数	離婚件数
平成 26 年	5 015	9 984	149	3 116	1 364
27	5 052	10 020	111	3 057	1 356
28	4 779	10 305	106	2 916	1 228
29	4 837	10 150	101	2 869	1 271
30	4 559	10 251	105	2 659	1 227
令和 元 . 7	370	819	4	177	95
8	386	817	9	169	91
9	384	741	5	216	101
10	r)364	r)885	r)8	r)161	r)101
11	p)351	p)860	p)8	p)312	p)93
12	p)373	p)903	p)8	p)216	p)102

職業紹介状況

資料：高知労働局職業安定部
885-6051

(単位：件・人)

	1) 一般（学卒を除く）労働者						2) 日雇労働者	
	新規求職 申込件数	月間有効 求職者数	新規求人 数	月間有効 求人 数	就職件数	前月繰越有 効求職者数	就労実人員	
平成 26 年度	44 837	182 701	59 662	153 683	15 892 (976)	
27	43 073	173 334	65 380	170 347	15 480 (1,011)	
28	40 005	161 609	69 137	182 838	14 908 (1,024)	
29	38 394	155 094	68 848	186 462	14 176 (932)	
30	36 699	149 824	70 702	190 964	13 766 (1,009)	
令和 元 . 8	2 650	12 593	5 466	15 980	897 (74)	
9	2 740	12 356	5 859	16 199	990 (65)	
10	2 807	12 219	6 398	16 148	1 003 (94)	} 155	} 131	
11	2 437	11 777	5 240	15 567	919 (71)			
12	2 197	11 193	5 303	15 171	849 (52)			
令和 2 . 1	3 133	11 611	5 874	15 156	763 (50)			...

(注) ()は県外就職件数で内数として表示した。

1)について、パートタイムを含む。

2)について、平成22年度より四半期集計に変更。

P10の各月別有効求人倍率は季節調整値であり、原数値での計算とは一致しない。

雇用保険（失業給付）状況

資料：高知労働局職業安定部
885-6051

(単位：件・人・千円)

	一般（特例・高齢を除く）雇用保険					日雇雇用保険	
	事業主都合離職数	初回受給者数	受給者実人員	支給終了者数	給付総額	受給者実人員	給付総額
平成 26 年度	3 045	9 121	3 418	6 801	4 752 757	152	94 236
27	2 764	8 753	3 249	6 689	4 507 468	151	94 488
28	2 420	8 225	2 956	6 132	4 095 857	144	88 643
29	2 457	7 900	2 828	5 727	3 907 920	135	82 503
30	2 280	7 614	2 801	5 551	3 960 658	134	79 816
令和 元 . 8	186	697	3 233	545	392 949	131	6 701
9	138	547	3 127	536	376 214	128	6 273
10	207	638	2 997	627	383 357	129	7 313
11	189	553	2 725	472	327 638	128	6 185
12	138	550	2 737	462	320 617	128	6 040
令和 2 . 1	200	495	2 641	557	355 756	132	8 325

(注) 受給者実人員の年度の数値は、月平均を掲載。

新設住宅：利用関係別戸数

資料：国土交通省総合政策局
03-5253-8111

(単位：戸)

	全	国	四	国	高 知 県				
					計	持	家貸	家給	与住宅
平成 26 年度	880 470		19 226		2 755	1 501	757	13	484
27	920 537		20 038		2 722	1 445	870	11	396
28	974 137		22 109		3 116	1 590	1 057	24	445
29	946 396		22 509		3 255	1 526	1 198	69	462
30	952 936		21 349		3 374	1 542	1 155	40	637
令和 元 . 8	76 034		1 583		273	141	67	1	64
9	77 915		1 781		382	149	153	1	79
10	77 123		1 656		239	150	71	1	17
11	73 523		1 718		311	154	78	1	78
12	72 174		1 713		288	109	100	1	78
令和 2 . 1	60 341		1 327		193	109	63	-	21

用語の定義：持家………建築主が自分で居住する目的で建築するもの
 貸家………建築主が賃貸する目的で建築するもの
 給与住宅…会社、官公署、学校等がその社員、職員、教員等を居住させる目的で建築するもの
 分譲住宅…建て売り又は分譲の目的で建築するもの

大型小売店販売状況

資料：四国経済産業局ホームページ
087-811-8509

(単位：百万円)

	店 舗 数	総	合	衣 料 品	身 の 回 り 品	飲 食 料 品	家 庭 用 品	その他の商品	食 堂 ・ 喫 茶
平成 27 年	24	71 971		10 938	2 946	46 045	1 932	9 010	96
28	24	71 527		10 527	2 788	46 546	1 926	8 636	94
29	24	70 599		10 019	2 523	46 394	1 930	8 745	95
30	25	70 779		9 249	2 368	47 447	2 031	8 741	88
令和 元	26	69 738		8 726	2 299	47 160	2 029	8 642	88
令和 元 . 1	25	5 943		854	212	3 901	174	729	6
令和 元 . 8	25	5 919		581	172	4 152	179	757	7
9	25	5 857		688	227	3 794	194	866	7
10	25	5 296		642	142	3 748	137	563	7
11	26	5 691		839	204	3 808	166	596	6
12	26	7 636		843	221	5 160	200	1 120	9
令和 2 . 1	26	5 837		768	211	3 910	172	706	6

(注) 毎年3月頃、年間補正により前年の確報値は修正される場合がある。

電 力 需 要 実 績

資料：経済産業省 資源エネルギー庁 電力・ガス事業部 電力市場整備室
03-3501-1748

(単位：千kWh)

	総	計	特 別 高 圧	高 圧	低 圧
平成 28 年度		4 288 586	466 041	1 745 378	2 077 167
29		4 352 507	476 561	1 734 753	2 141 192
30		4 144 156	425 525	1 700 945	2 017 686
令和 元 . 5		317 576	34 128	129 416	154 031
6		301 740	35 275	140 116	126 350
7		340 984	33 120	162 514	145 350
8		376 852	28 873	166 502	181 477
9		350 384	28 583	156 395	165 406
10		328 671	34 294	140 635	153 742
11		300 844	31 742	126 639	142 463

(注) 電力自由化に伴い、平成28年4月分以降から四国電力(株)がデータの公表をされなくなったため、資源エネルギー庁のデータを利用する。

金融機関別預金残高

資料: 日本銀行高知支店ホームページ
822-0001

(単位: 百万円)

	高 知 県		
	1) 国内銀行	信用金庫・信用組合 ²⁾	農漁協ほか
平成 26 年度末	2 580 509	877 426	1 096 497
27	2 590 566	899 985	1 110 274
28	2 628 211	915 292	1 130 953
29	2 689 032	937 745	1 144 917
30	2 705 262	956 484	1 168 429
令和 元 . 8	2 733 437	972 091	1 201 441
9	2 688 277	965 511	1 193 628
10	2 666 165	968 223	1 189 960
11	2 695 899	965 818	1 191 814
12	2 714 199	976 324	…
令和 2 . 1	2 674 882	973 001	…

(注) 1) 国内銀行は都銀・地銀・信託・第2地方銀行協会加盟行
2) 農漁協ほかは農協・漁協・商工中金・労働金庫・信漁連

金融機関別貸出残高

資料: 日本銀行高知支店ホームページ
822-0001

(単位: 百万円)

	高 知 県		
	1) 国内銀行	信用金庫・信用組合 ²⁾	農漁協ほか
平成 26 年度末	1 508 176	147 441	396 816
27	1 515 326	141 876	386 733
28	1 528 837	142 783	377 406
29	1 524 488	144 996	366 036
30	1 560 793	149 381	356 283
令和 元 . 8	1 556 784	152 324	350 755
9	1 541 117	154 091	345 807
10	1 532 866	153 953	344 891
11	1 540 651	154 162	345 252
12	1 546 008	154 862	…
令和 2 . 1	1 544 683	155 388	…

(注) 1) 国内銀行は都銀・地銀・信託・第2地方銀行協会加盟行
2) 農漁協ほかは農協・漁協・商工中金・労働金庫・日本政策金融公庫・信漁連

日本銀行券受払高

資料: 日本銀行高知支店ホームページ
822-0001

(単位: 高知県 百万円、全国 億円)

	高 知 県			全 国		
	受	払	受(△)・払超	受	払	受(△)・払超
平成 27 年	202 519	436 165	233 645	560 940	614 422	53 482
28	160 758	413 085	252 327	553 272	593 585	40 312
29	143 508	404 193	260 685	548 062	590 614	42 553
30	129 882	404 354	274 471	540 724	577 184	36 460
令和 元	141 374	391 265	249 891	535 571	559 364	23 793
令和 元 . 9	9 682	27 955	18 272			
10	9 022	31 092	22 069			
11	9 416	28 065	18 648			
12	5 737	61 626	55 889			
令和 2 . 1	16 446	16 415	△ 31			
2	7 999	27 627	19 627			

(注) 日本銀行高知支店の公表にあわせ、受を(△)に変更した。

企 業 倒 産 状 況

資料: (株)東京商工リサーチ高知支店
822-0016

(単位: 百万円)

	件 数			負 債 総 額		
	総 数	法 的 整 理	任 意 整 理	総 数	法 的 整 理	任 意 整 理
平成 26 年度	47	41	6	9 465	8 623	842
27	31	24	7	4 774	3 891	883
28	32	23	9	7 009	6 123	886
29	32	26	6	6 063	5 506	557
30	35	32	3	6 841	6 589	252
令和 元 . 9	3	2	1	182	82	100
10	3	3	-	238	238	-
11	7	6	1	545	459	86
12	4	4	-	347	347	-
令和 2 . 1	5	5	-	210	210	-
2	3	2	1	189	159	30

※負債1,000万円以上

信 用 保 証 協 会 保 証 状 況

資料: 高知県信用保証協会
823-3261

(単位: 百万円)

	保 証 申 込		保 証 承 諾 ¹⁾		保 証 債 務 残 高		代 位 弁 済 (元 利)	
	件 数	金 額	件 数	金 額	件 数	金 額	件 数	金 額
平成 26 年度	4 025	52 684	3 771	48 578	14 832	145 057	179	1 733
27	3 679	50 330	3 487	46 694	14 303	139 298	177	1 216
28	3 064	40 465	2 933	38 657	13 181	126 084	186	1 971
29	2 806	36 672	2 683	34 766	12 209	116 333	146	1 500
30	2 972	39 737	2 804	37 243	11 422	109 808	131	881
令和 元 . 9	241	2 802	238	2 801	11 105	106 539	30	182
10	237	2 880	224	2 670	11 033	105 843	17	145
11	275	3 926	226	3 484	10 973	105 136	16	191
12	272	4 339	289	4 474	10 939	105 880	4	58
令和 2 . 1	227	2 865	220	2 670	10 926	105 546	9	72
2	263	3 054	252	2 939	10 873	105 116	24	355

(注) 1) は年度末及び月末の数字である。

手 形 交 換 高 及 び 不 渡 手 形

資料: 高知手形交換所
823-3228

(単位: 枚・千円・人)

	手 形 交 換 高 (A)		不 渡 手 形 実 数 (B)		% (B / A)		取 引 停 止 処 分			う ち 資 金 不 足		
	枚 数	金 額	枚 数	金 額	枚 数	金 額	人 員	枚 数	金 額	人 員	枚 数	金 額
平成 26 年度	299 894	335 428 133	216	180 415	0.07	0.05	7	28	40 137	7	28	40 137
27	281 806	314 418 777	95	142 260	0.03	0.05	7	15	17 249	7	15	17 249
28	262 889	299 933 726	251	209 528	0.10	0.07	10	32	20 949	9	24	16 798
29	241 998	277 714 966	109	163 731	0.05	0.06	13	34	37 497	10	28	18 378
30	229 861	268 563 114	125	88 073	0.05	0.03	7	21	6 736	7	21	6 736
令和 元 . 9	20 497	25 435 239	62	32 070	0.30	0.13	1	1	218	1	1	218
10	17 701	21 240 525	29	17 496	0.16	0.08	1	1	400	1	1	400
11	13 519	13 117 007	7	4 210	0.05	0.03	1	3	1 226	-	1	225
12	18 291	21 563 915	15	8 960	0.08	0.04	-	-	-	-	-	-
令和 2 . 1	20 436	24 943 311	9	4 345	0.04	0.02	-	-	-	-	-	-
2	13 293	14 707 945	4	6 272	0.03	0.04	1	1	206	1	1	206

気 象

資料:高知地方気象台「高知県の気象」
822-8882

(単位: 気温 ℃、降水量 mm、日照時間 時間)

	高 知				宿 毛				清 水				室 戸 岬			
	平気	均温	降水量	日照時間	平気	均温	降水量	日照時間	平気	均温	降水量	日照時間	平気	均温	降水量	日照時間
平成 26 年	17.0	3 658.5	2 095.0	16.9	2 385.5	2 001.5	18.1	2 695.5	2 149.3	16.5	2 709.5	2 237.9				
27	17.5	2 966.5	2 098.4	17.5	2 321.0	2 010.5	18.5	3 030.0	2 087.7	17.0	2 643.0	2 143.7				
28	18.1	2 823.0	2 096.7	18.2	2 675.5	2 113.1	19.2	3 063.5	2 198.2	17.6	3 537.0	2 193.5				
29	17.1	2 022.0	2 218.3	17.2	2 045.5	2 180.3	18.1	2 827.0	2 269.3	16.5	2 306.5	2 308.9				
30	17.4	3 092.5	2 265.0	17.5	2 944.5	2 191.5	18.4	2 958.5	2 297.3	16.9	2 393.0	2 259.7				
令和 元 . 8	27.7	280.5	154.8	27.3	473.5	162.9	27.2	218.0	174.0	25.9	453.5)	173.1				
9	26.4	224.0	177.9	25.8	169.5	185.5	26.5	185.5	180.3	25.0	161.5	195.9				
10	21.9	400.0	173.4	21.3	359.5	183.5	22.8	390.0	183.3	21.1	469.5	178.3				
11	14.4	20.5	191.0	14.9	45.0	193.8	17.1	48.0	194.3	15.5)	62.5	196.7				
12	10.3	116.5	147.8)	10.7	101.5	131.8)	12.7	91.0	147.8)	11.5	120.0	155.9				
令和 2 . 1	9.2	153.0	167.1	9.8	132.5	156.5	11.2	151.5	167.6	10.0	151.0	160.0)				

(注) 「) 」は、統計を行う対象資料が許容範囲で欠けているが、上位の統計を用いる際は一部の例外を除いて正常値(資料が欠けていない)と同等に扱う(準正常値)。
「) 」は、統計を行う対象資料が許容範囲を超えて欠けている(資料不足値)。

青果物の卸売数量及び価格(高知市中央卸売市場)

資料:高知市卸売市場 市場課
883-1173

(単位: 数量 t、価格 1kg当たり円)

	野 菜 計		だ い こ ん		キ ャ ベ ツ		ね		ぎ		き ゅ う り		な		す		ト		マ		ト		果 実 計		温 室 メ ロ ン			
	数 量	価 格	数 量	価 格	数 量	価 格	数 量	価 格	数 量	価 格	数 量	価 格	数 量	価 格	数 量	価 格	数 量	価 格	数 量	価 格	数 量	価 格	数 量	価 格	数 量	価 格	数 量	価 格
平成 26 年	37 928	241	3 705	81	4 002	102	774	481	2 819	307	2 045	318	1 807	420	16 145	343	631	723										
27	37 486	267	3 569	92	3 904	122	728	599	2 744	328	1 566	355	1 809	482	15 085	378	556	815										
28 年度	36 083	283	3 919	108	3 703	125	763	682	2 735	305	1 471	360	1 990	476	14 907	398	582	767										
29	36 793	271	4 101	102	4 003	129	713	738	2 838	303	1 669	368	1 892	439	14 030	402	509	750										
30	35 246	264	3 694	89	3 442	95	742	620	2 903	321	1 779	355	1 729	455	12 788	404	493	746										
令和 元 . 8	2 842	267	331	95	363	130	56	842	161	311	87	305	160	377	944	475	47	594										
9	2 949	255	377	84	346	105	50	939	177	340	108	355	134	601	868	414	12	514										
10	3 318	226	425	87	355	88	60	805	209	317	163	290	132	598	1 042	362	16	591										
11	3 133	243	349	97	302	84	73	593	250	321	123	451	139	571	1 071	328	26	732										
12	3 017	268	291	70	284	73	93	517	282	548	89	476	185	389	1 471	409	55	928										
令和 2 . 1	2 387	267	207	58	189	62	64	463	289	536	94	404	144	354	959	341	17	1 213										

(注) 月別の数値については概数であり、修正の場合も有り得る。
平成27.12月までは中国四国農政局高知支局より資料提供。 28年より年度集計に変更。

旅 客

資料:JR四国高知企画部 822-8101 土佐くろしお鉄道(株) 0880-35-5240
とさでん交通(株) 電車事業部 電車企画課 833-7120 とさでん交通(株) 自動車戦略部 乗合課 833-7132
高知空港事務所 863-2621 県高知土木事務所 882-8171

	旅 客								
	1) 鉄 道						電 車	2) バ ス	
	く ろ し お 鉄 道								
5) J R 四 国	中 村 線		宿 毛 線		ご め ん ・ な は り 線				
平成 26 年	5 170 541	390 862		263 696		1 307 332		5 851 597	3 543 906
27	5 486 986	382 192		269 418		1 273 391		6 019 549	3 381 332
28	5 459 045	368 303		274 463		1 234 831		6 141 031	3 344 596
29	5 431 712	373 115		267 088		1 224 644		6 088 063	3 071 301
30	5 390 221	326 518		242 700		1 094 037		6 202 589	2 933 500
令和 元 . 7	458 125	30 021		19 334		102 093		538 132	256 928
8	467 305	34 001		19 981		104 603		597 021	239 278
9	539 259	32 952		22 865		118 336		550 693	249 470
10	447 241	28 986		18 605		99 304		499 851	237 524
11	442 452	29 912		19 402		105 477		485 930	234 308
12	400 430	27 297		17 464		87 677		492 598	230 672
令和 2 . 1	437 303	27 540		18 392		101 249		483 651	215 709
2	372 188

(注) 1) 線をまたがって乗車した場合は重複計上となっている。 2) 平成24年1月から平成26年9月まで、県内主要3社の定期を含めた乗合の数値を計上している。
5) 四国島外を含む。

自動車保有車両状況

資料：四国運輸局ホームページ
087-835-6351

(単位：台)

	総数	貨物										乗合乗用				特種(殊)用途用				二輪	
		普通		小型		被けん引	軽		普通	小型	普通	小型	軽	四	普通	小型	大型	特殊	小型	軽	
		四輪	三輪	四輪	三輪		四輪	三輪													
平成 26 年度末	560 502	12 625	19 431	9	410	104 476	31	509	849	80 016	119 618	190 806	7 980	1 352	1 645	9 374	11 371				
27	560 414	12 697	19 161	9	431	102 674	29	500	849	81 065	116 985	194 083	7 997	1 363	1 645	9 591	11 335				
28	561 611	12 757	18 962	8	441	101 136	27	513	851	83 466	115 267	196 118	7 944	1 389	1 626	9 800	11 306				
29	562 696	12 805	18 918	9	453	99 832	27	516	841	86 012	113 039	197 982	7 970	1 381	1 619	9 979	11 313				
30	562 916	12 929	18 789	9	451	99 118	26	512	839	88 047	110 311	199 465	7 940	1 378	1 623	10 176	11 303				
令和 元 . 8	567 450	12 942	18 878	9	453	99 969	26	509	835	89 131	109 543	202 182	7 970	1 373	1 610	10 468	11 552				
9	557 449	12 985	18 906	9	457	100 135	26	506	841	89 687	109 482	202 918	7 983	1 389	1 614	10 511	...				
10	556 564	12 940	18 876	9	453	100 048	26	504	838	89 637	108 980	202 755	7 967	1 382	1 616	10 533	...				
11	556 716	12 946	18 869	9	454	100 118	27	502	837	89 789	108 812	202 843	7 965	1 377	1 613	10 555	...				
12	556 547	12 975	18 848	9	459	100 058	27	502	836	89 883	108 523	202 886	7 976	1 373	1 608	10 584	...				
令和 2 . 1	556 236	12 997	18 813	9	460	99 981	27	503	842	89 923	108 253	202 918	7 964	1 366	1 606	10 574	...				

交通事故件数及び死傷者数

資料：県警察本部交通企画課
826-0110

(単位：人・件)

	死 傷 者			事 故 件 数										1) 飲酒事故件数
	総数	死者	負傷者	総数	酒酔い	最高速度違反	信号無視	右左折違反	追越し違反	前方不注意	その他	(うち)無免許運転		
平成 27 年	2 762	30	2 732	2 391	-	6	85	173	30	536	1 561	6	17	
28	2 489	42	2 447	2 193	2	3	66	136	33	525	1 428	12	25	
29	2 029	29	2 000	1 790	-	4	55	87	21	406	1 199	3	15	
30	1 820	29	1 791	1 613	3	4	64	92	21	351	1 078	5	23	
令和 元	1 733	33	1 700	1 556	1	1	57	80	25	352	1 040	6	15	
令和 元 . 9	108	3	105	100	-	-	4	4	-	25	67	-	1	
10	168	6	162	146	-	-	6	5	1	39	95	1	1	
11	150	3	147	134	-	-	4	18	2	32	78	-	2	
12	171	1	170	162	-	-	6	11	4	39	102	2	2	
令和 2 . 1	128	4	124	114	-	-	3	7	-	29	75	-	1	
2	132	1	131	118	-	-	1	5	1	29	82	2	2	

(注) 1)は、事故発生の第一原因のみでなく、原付以上のすべての酒気帯び運転を含む。
ただし、事故件数は物損事故を除く。

貨 物 輸 送

(単位：旅客=人 / 貨物=船舶 t、航空 kg)

3) 航 空		貨 物				4) 航 空	
		船 舶 (高 知 港)		航 空			
乗客	降客	移 輸 出	移 輸 入	発 送	到 着		
668 355	664 998	2 912 009	1 820 647	2 719 070	785 420	平成 26 年	
666 323	665 770	2 779 813	1 959 288	2 941 909	736 489	27	
640 412	705 256	2 838 037	1 835 602	2 861 230	682 687	28	
734 233	740 884	2 855 995	1 750 362	2 550 287	633 394	29	
699 490	758 246	3 059 297	1 710 574	2 524 157	700 694	30	
66 082	67 776	245 722	132 093	172 892	53 384	令和 元 . 7	
83 236	83 239	212 635	116 499	201 206	65 018	8	
69 189	69 200	236 104	142 484	169 750	60 990	9	
70 522	72 101	240 802	153 002	156 546	58 094	10	
77 168	77 494	187 421	54 015	11	
62 707	70 989	230 923	66 372	12	
72 378	63 942	183 522	50 034	令和 2 . 1	
61 700	62 921	160 843	48 938	2	

(高速バス、空港連絡バスは除く。) 3)旅客には通過客・国際線を含まない。H28.2から運賃無料の幼児を含む。 4)貨物には郵便物を含まない。

高知県統計協会特別会員募集のご案内

高知県統計協会では、特別会員制度を設けております。ご入会いただいた会員には、下記区分により各種統計資料を無償配布するとともに、統計資料に関する優良図書をお送りいたします。

1 配布資料

(1) A会員

刊行物名	発行時期	収録内容
統計高知	毎月 (年間12回)	最新の県内主要データ、最新の各種統計調査結果報告書を収録 高知県の主要指標、高知県推計人口及び人口動態、高知市消費者物価指数 高知県金融経済概況、鉱工業生産指数の動向、毎月勤労統計調査地方調査、 高知県の主要統計
高知県統計書	毎年	各分野にわたる統計データを収録した総合統計書 土地、気象、人口、労働、事業所、農業、林業、水産業、製造業及び鉱業、 建設及び住居、電気、ガス及び水道、運輸及び通信、商業、貿易及び観光、通貨及び金融、 家計及び物価、賃金、社会保障、県民経済計算及び生産指数、国税及び地方財政、 公務員及び選挙、教育、文化及び宗教、医療及び衛生、警察及び司法、 災害、事故及び公害
県勢の主要指標	毎年	各分野における都道府県別の順位と、高知県内市町村別の主要データを収録 自然環境、人口・世帯、経済基盤、財政、学校教育、社会教育・文化・スポーツ、労働、 家計、居住環境、社会保障、健康・医療、安全
高知県のすがた	毎年	地図・グラフ・主要統計表で県勢を見やすく表したパンフレット
高知市消費者物価指数年報	毎年	物価の変動を時系列で測定し、収録
毎月勤労統計調査地方調査年報	毎年	前年における高知県の雇用、賃金、労働時間の変動状況を収録
高知県の工業	実施年の翌年	工業統計調査結果を収録 事業者数、従業者数、製造品出荷額等
学校基本調査報告書	毎年	5月に実施した学校基本調査結果を収録 学校数、児童生徒数、教員数、卒業後の状況等
高知県の商業	実施年の翌年	商業統計調査結果
高知県の漁業	5年毎	漁業センサスの結果

(2) B会員には「統計高知」のみを配布します。

2 会費

年額 A会員 17,000円

B会員 8,000円

※どちらも郵送料込みの金額です。(毎年4月1日から翌年の3月31日まで)

【お問い合わせ先】

〒780-8528 高知市丸ノ内1丁目3-30

(四国森林管理局2階)

高知県総務部統計分析課内

高知県統計協会 担当 島田、北村、大倉

TEL 088-823-9344

FAX 088-823-9257

令和元年度の統計刊行物一覧表

刊行物名	収録内容	周期	刊行時期	担当
統計高知	最新の県内主要データ、最新の各種統計調査結果報告を掲載	月	毎月20日	統計普及
県民経済計算報告書	平成28年度の県経済を生産・分配・支出の3面から把握し、規模や構造を明らかにする	年	令和元年10月	統計分析第二
高知県の工業	平成30年工業統計調査結果（平成29年実績）及び高知県工業統計補完調査結果	年	令和元年7月	経済統計
毎月勤労統計調査地方調査年報	平成30年の雇用・給与・労働時間の毎月の変動及び年平均の結果を掲載	年	令和2年2月	統計分析第一
高知県統計書	各分野にわたる統計データを収録した総合統計書	年	令和元年12月	統計普及
高知県のすがた	地図・グラフ・主要統計表で県勢を見やすく表したパンフレット	年	令和2年3月	統計普及
県勢の主要指標	都道府県・県内市町村の主要データに順位を付して収録	年	令和2年3月	統計分析第二
高知市消費者物価指数年報	令和元年平均の高知市消費者物価指数	年	令和2年3月	経済統計
学校基本調査報告書	令和元年度の学校に関する基本的事項を掲載	年	令和2年3月	人口・社会統計