

資 料

	ページ
1 医療救護施設の一覧	1
2 災害時の連絡先一覧	4
3 緊急通行車両・規制除外車両の事前届出	24
4 ヘリコプター 離着陸場適地一覧	25
5 医薬品等備蓄医療機関一覧	33
6 災害備蓄医薬品等総括表（歯科用医薬品等以外）	34
7 災害備蓄医薬品等総括表（歯科用医薬品等）	35
8 医療救護所における医薬品等の例示 （医療救護対象者 100 人当たり）	36
9 高知県災害対策本部の体制	37
10 県が外部機関と締結している防災に係る協定等一覧表	38

資料 1 医療救護施設の一覧

令和 5 年 9 月 1 日現在

- 医療救護所と救護病院は市町村が、災害拠点病院は県があらかじめ指定します。
また、航空搬送拠点臨時医療施設（SCU）には県が必要な機材を整備します。

県保健医療支 部名支部設置機 関	市町村	医療救護所 (78)	救護病院 (69)	災害拠点病 院 (9)	広域的な 災害拠点 病院(3)
安芸 安芸福祉保健所 (安芸市)	室戸市	室戸市保健福祉センター、県立室戸広域公園屋内運動場	室戸市立室戸診療所	あき総合病院	
	安芸市	土居小学校・安芸第一小学校・森澤病院・芸西病院	森澤病院 芸西病院		
	東洋町	甲浦小学校・野根地区公民館(削除)	海南病院(徳島県)		
	奈半利町	愛光園	田野病院		
	田野町	ふれあいセンター・田野町保健センター・中芸高校	田野病院		
	安田町	安田中学校	田野病院		
	北川村	北川村総合保健福祉センター	田野病院		
	馬路村 芸西村	馬路診療所 芸西村民会館・芸西病院	田野病院 芸西病院		
中央東 中央東 福祉保健所 (香美市)	南国市	南国厚生病院・藤原病院・南国病院・南国中央病院・領石蛭が丘クリニック・たかはし内科小児科	南国厚生病院 藤原病院 南国病院 南国中央病院	JA高知病院	高知医療 センター
	香南市	野市中央病院前救護所	野市中央病院		
	香美市	岩河整形外科駐車場及び隣接地(同仁病院所有地)並びに岩河整形外科東市所有地・香北病院駐車場及び物療室・大栃診療所	香北病院 前田メディカルクリニック 岩河整形外科		
	本山町	嶺北中央病院	嶺北中央病院		
	大豊町	大杉中央病院・大田口医院・高橋医院	大杉中央病院 大田口医院 高橋医院		
	土佐町	田井医院・早明浦病院	嶺北中央病院 早明浦病院		
	大川村	小松診療所	嶺北中央病院		
高知市 高知市保健所 (高知市)	高知市		高知脳神経外科病院	近森病院	高知大学 医学部附 属病院
			もみのき病院		
			高知生協病院		
			高知西病院		
			高知整形・脳外科病院		
			田中整形外科病院		
			細木病院		
			国吉病院		
			竹下病院		
			愛宕病院		
			潮江高橋病院		
			囿南病院		
			三愛病院		
			いずみの病院		
			高知高須病院		
			高知厚生病院		
			長浜病院		
			海里マリン病院		
			永井病院		
リハビリテーション病院					
すこやかな杜					
島津病院	国立病院機構 高知病院				

県保健医療支部分名 支部設置機関	市町村	医療救護所 (78)	救護病院 (69)	災害拠点病院 (9)	広域的な 災害拠点 病院(3)
中央西 中央西 福祉保健所 (佐川町)	土佐市	土佐市民病院	土佐市民病院 白菊園病院 井上病院	仁淀病院 土佐市民病院	高知医療 センター 高知赤十 字病院 高知大学 医学部附 属病院
	いの町	仁淀病院	仁淀病院 さくら病院		
	仁淀川町	大崎診療所・安部病院・仁淀診療所及び 別府小学校又はグラウンド	高北病院 山崎外科整形外科病院 前田病院 北島病院 山崎病院 岡本内科		
	佐川町	高北病院駐車場	高北病院		
	越知町	(削除)	山崎外科整形外科病院 前田病院 北島病院 山崎病院 岡本内科		
	日高村	日高村保健センター	高北病院 仁淀病院 さくら病院		
	高 幡 須崎福祉保健所 (須崎市)	須崎市	須崎市総合保健福祉センター・朝ヶ丘中 学校・上分小中学校		
中土佐町		久礼中学校・大野見診療所	なかとさ病院 くぼかわ病院		
梶原町		梶原病院・四万川診療所・松原診療所	梶原病院		
津野町		姫野々診療所・杉ノ川診療所・つのやまク リニック	梶原病院 高陵病院		
四万十町		農村環境改善センター・大正診療所・十和 診療所	くぼかわ病院 大西病院		
幡 多 幡多福祉保健所 (四万十市)	宿毛市	大井田病院・聖ヶ丘病院・筒井病院・沖の 島へき地診療所	大井田病院 聖ヶ丘病院 筒井病院 沖の島へき地診療所	幡多けんみん病院	
	土佐清水 市	清水中学校・下ノ加江地区防災コミュニテ ィセンター・足摺岬小学校・平ノ段区長場・ 下川口地区防災コミュニティセンター	渭南病院 足摺病院 松谷病院		
	四万十市	四万十市立市民病院救護所・中村病院救 護所・木俣病院救護所・森下病院救護所・ 竹本病院救護所・国保西土佐診療所救護 所 (削除)	四万十市立市民病院 中村病院 木俣病院 森下病院 竹本病院 国保西土佐診療所		
	大月町	大月病院(病院前駐車場救護所)	大月病院		
	三原村	三原村国保診療所敷地内	筒井病院		
	黒潮町	国民健康保険拳ノ川診療所・伊与喜小 学校・佐賀診療所・高知県立幡多青少年の 家・大方中学校・三浦小学校・大方クリニ ック	四万十市立市民病院 くぼかわ病院		

《航空搬送拠点・SCU》

航空搬送拠点の場所	○SCU 管理協力病院 ●担当支部	備 考
安芸市総合運動場 (安芸市桜ヶ丘町) 北緯 33.5028 東経 133.891	○あき総合病院 ●安芸支部	<ul style="list-style-type: none"> ・担当支部は、管理協力病院の協力を得てSCUの設置を行います。
高知大学医学部 (南国市岡豊町小蓮) 北緯 33.5934 東経 133.615	○高知大学医学部附属病院 ●中央東支部	<ul style="list-style-type: none"> ・SCU 高知県本部の設置運営に関して人員不足が予想されるため、あらかじめ県保健医療本部は高知県災害対策本部と協議し、支部の支援体制を組んでおきます。
宿毛市総合運動公園 (宿毛市山奈町芳奈) 北緯 32.9677 東経 132.786	○幡多けんみん病院 ●幡多支部	<ul style="list-style-type: none"> ・担当支部は、SCU の設置及び運営に当たる要員が不足する場合は、県災害対策支部に人員調整を依頼します。

※SCU = Staging Care Unit (航空搬送拠点臨時医療施設)

資料 2 災害時の連絡先一覧

令和 5 年 9 月 1 日現在

県全域を対象

県保健医療本部

高知県保健医療調整本部（高知県健康政策部内：高知市丸ノ内1-2-20）

〈電話〉 088-823-9667、9683、9648、9675、9666 携帯電話 080-2988-7298
 〈FAX〉 088-823-9137
 〈衛星携帯電話〉 090-6886-8901(ワイドスター) 050-4560-1587(内線 7055985) (IPSTAR)
 〈防災行政無線〉 電話 8001-9667 FAX 8001-9137
 〈Email〉 131601@ken.pref.kochi.lg.jp(保健政策課)、131301@ipstar.ne.jp

広域的な災害拠点病院

① 高知医療センター（高知市池 2125-1） * 基幹災害拠点病院

〈電話〉088-837-3790(救急外来) 〈FAX〉 088-837-6798(救急外来)
 〈衛星携帯電話〉 090-8692-1244(ワイドスター)
 〈防災行政無線〉 電話 963-60、963-61 FAX 963-70 〈Email〉 saigai_khsc@khsc.or.jp

② 高知大学医学部附属病院（南国市岡豊町小蓮）

〈電話〉 088-866-5811(代表) 夜間・休日 088-866-5815(時間外代表) 〈FAX〉 088-880-2227
 〈衛星携帯電話〉 090-6886-8908(ワイドスター)
 〈防災行政無線〉 (防災センター) 電話 962-60、962-61 FAX 962-70 〈Email〉 is04@kochi-u.ac.jp

③ 高知赤十字病院（高知市秦南町一丁目 4 番 63-11 号）

〈電話〉 088-822-1201(代表) 〈FAX〉 088-822-1056
 〈衛星携帯電話〉 090-6886-8914(ワイドスター)
 〈防災行政無線〉 電話 964-60、964-61 FAX 964-70 〈Email〉 info@kochi-med.jrc.or.jp

安芸支部管内

県保健医療支部

高知県保健医療調整安芸支部(高知県安芸福祉保健所：安芸市矢ノ丸1-4-36)

〈電話〉 0887-34-3175 〈FAX〉 0887-34-3170
 〈衛星携帯電話〉 090-6886-8902(ワイドスター) 050-4560-1582(内線 7034517) (IPSTAR)
 〈防災行政無線〉 電話 811-613、811-614 FAX 811-702
 〈Email〉 130111@ken.pref.kochi.lg.jp 、 130111@ipstar.ne.jp 、 130111ioas@mopera.net

災害拠点病院

あき総合病院（安芸市宝永町3-33）

〈電話〉 0887-34-3111(代表) 〈FAX〉 0887-34-2687
 〈衛星携帯電話〉 090-6886-8909(ワイドスター) 870-772-280-171(インマルサット)
 〈防災行政無線〉 電話 960-61 FAX 960-70 〈Email〉 620103@ken.pref.kochi.lg.jp

室戸市

■ 室戸市 室戸市災害対策本部（防災対策課）

〈電話〉0887-22-5132 〈FAX〉0887-22-1120
 〈衛星携帯電話〉090-4331-3611、090-4338-6077、090-4334-4461(ワイドスター)
 〈防災行政無線〉電話 202-60、202-61 FAX 202-70 〈Email〉 mr-011900@city.muroto.lg.jp

■ 室戸市 衛生部 医療救護班（保健介護課）

〈電話〉0887-22-3100 〈FAX〉0887-24-2287

〈衛星携帯電話〉090-2787-0340（ワイドスター） 〈Email〉 mr-010600@city.muroto.lg.jp

■ 医療救護所

① 室戸市保健福祉センター 〈電話〉0887-22-3100 〈FAX〉0887-24-2287

② 県立室戸広域公園屋内運動場

■ 救護病院

① 室戸市立室戸診療所 〈電話〉0887-22-6608 〈FAX〉0887-22-6612

〈衛星携帯電話〉080-8632-3094（ワイドスター） 〈Email〉aiseikai85@gmail.com

安芸市

■ 安芸市 安芸市災害対策本部（危機管理課）

〈電話〉0887-37-9101、0887-34-1243、0887-34-1244

〈FAX〉0887-37-9104（防災センター）、0887-35-4445（市役所）

〈衛星携帯電話〉090-4785-1162（ワイドスター）

〈衛星携帯電話・移動用〉8816-2347-1958（防災センター：イリジウム）

8816-2347-1959（市役所：イリジウム）

〈防災行政無線〉電話 903-60、903-61 FAX 903-70（防災センター）

電話 203-60、203-61 FAX 203-70（市役所） 〈Email〉 kikikanri@city.aki.lg.jp

■ 安芸市 厚生班医療救護係（市民課健康ふれあい係）

〈電話〉0887-32-0300 〈FAX〉0887-32-0301

〈Email〉 fureai@city.aki.lg.jp

■ 医療救護所

① 土居小学校 〈電話〉0887-35-2044 〈FAX〉0887-35-2197

② 安芸第一小学校 〈電話〉0887-35-4123 〈FAX〉0887-35-4124

〈Email〉akidail-e@kochinet.ed.jp

③ 森澤病院（救護病院）

④ 芸西病院（救護病院）

⑤ 「被害想定レベル2」の場合の設置場所（次の場所から選定）

〈安芸地区〉 安芸市多目的体育館（安芸ドーム）、安芸中学校

〈伊尾木地区〉 伊尾木保育所

〈川北地区〉 清水ヶ丘中学校、清水ヶ丘体育館、内原野体育館

〈東川地区〉 東川公民館

〈土居・井ノ口地区〉 井ノ口保育所、井ノ口小学校、井ノ口公民館

〈畑山地区〉 畑山公民館、栃ノ木公民館

〈穴内・赤野地区〉 穴内保育所、穴内小学校

■ 救護病院

① 森澤病院 〈電話〉0887-34-1155 〈FAX〉0887-34-1157

〈衛星携帯電話〉090-5910-5281（ワイドスター）

② 芸西病院 〈電話〉0887-33-3833 〈FAX〉0887-33-4367

〈衛星携帯電話〉080-8632-1950（ワイドスター）

〈E-mail〉info@mizukikai.or.jp

東洋町

■ 東洋町 東洋町災害対策本部（総務課）

〈電話〉0887-29-3111 〈FAX〉0887-29-3813
 〈衛星携帯電話〉080-8630-8259（ワイドスター）、8816-5147-1831（イリジウム）
 〈防災行政無線〉電話 301-60、301-61 FAX301-70 〈Email〉soumu@town.toyo.kochi.jp

■ 東洋町 医療救護班（住民課）

〈電話〉0887-29-3394 〈FAX〉0887-29-3813
 〈防災行政無線〉電話 411-613
 〈Email〉jumin@town.toyo.kochi.jp

■ 医療救護所

- ① 甲浦小学校
 〈電話〉0887-24-3101 〈FAX〉0887-24-3104
 〈衛星携帯電話〉8816-5147-1832（イリジウム）
 〈衛星携帯電話〉080-2970-2394（ワイドスター）
- ② 野根地区公民館
 〈電話〉0887-28-1674 〈FAX〉0887-28-1674
 〈衛星携帯電話〉8816-5147-1833（イリジウム）
 〈衛星携帯電話〉080-8637-1019（ワイドスター）

■ 救護病院

- ① 海南病院（徳島県海部郡海陽町四方原字広谷 16-1）
 〈電話〉0884-73-1355 〈FAX〉0884-73-3685 〈衛星携帯電話〉080-1993-0438（ワイドスター）

奈半利町

■ 奈半利町 奈半利町災害対策本部（総務課）

〈電話〉0887-38-4011 〈FAX〉0887-38-7788
 〈衛星携帯電話〉090-2781-0144（ワイドスター）
 〈防災行政無線〉電話 302-60、302-61 FAX302-70 〈Email〉soumu@town.nahari.kochi.jp

■ 奈半利町 医療救護班（住民福祉課）

〈電話〉0887-38-4012 〈FAX〉0887-38-7788
 〈Email〉jyuminhukushi@town.nahari.kochi.jp

■ 奈半利町 防災センター

〈電話〉0887-38-8130 〈FAX〉0887-38-8135

■ 医療救護所

- ① 愛光園 〈電話〉0887-38-3101 〈FAX〉0887-38-5641

■ 救護病院

- ① 田野病院 〈電話〉0887-38-7111 〈FAX〉0887-38-5568
 〈衛星携帯電話〉090-7783-9966（ワイドスター）
 〈Email〉t.usui@usui-kai.com、tano-hospital@mopera.net

田野町

■ 田野町 田野町災害対策本部（総務課）

〈電話〉0887-38-2811 〈FAX〉0887-38-2044
 〈防災行政無線〉電話 303-60、303-61 FAX303-70 〈衛星携帯電話〉080-2979-5665（ワイドスター）
 〈E-mail〉soumu@town.kochi-tano.lg.jp

■ 田野町 医療救護班（住民福祉課）

〈電話〉0887-38-2812 〈FAX〉0887-38-2044
 〈E-mail〉fukushi@town.kochi-tano.lg.jp

■ 医療救護所

- ① ふれあいセンター <電話>0887-38-2511 <FAX>0887-38-7000
- ② 田野町保健センター <電話>0887-38-8211 <FAX>0887-32-1091
- ③ 中芸高校 <電話>0887-38-2914 <FAX>0887-38-2603

■ 救護病院

- ① 田野病院 <電話>0887-38-7111 <FAX>0887-38-5568
<衛星携帯電話>090-7783-9966 (ワイドスター)
<Email> t.usui@usui-kai.com 、 tano-hospital@mopera.net

安田町**■ 安田町 安田町災害対策本部（総務課）**

- <電話>0887-38-6711 <FAX>0887-38-6780
- <防災行政無線>電話 304-60、304-61 FAX304-70
- <Email> ysd-soumu@town.yasuda.lg.jp

■ 安田町 医療救護班（町民生活課）

- <電話>0887-38-6712 <FAX>0887-38-6780 <衛星携帯電話> 080-2990-5319
- <Email> choumin@town.kochi-yasuda.lg.jp

■ 医療救護所

- ① 安田中学校 <電話>0887-38-6201 <FAX>0887-38-4100

■ 救護病院

- ① 田野病院 <電話>0887-38-7111 <FAX>0887-38-5568
<衛星携帯電話>090-7783-9966 (ワイドスター)
<Email> t.usui@usui-kai.com 、 tano-hospital@mopera.net

北川村**■ 北川村 北川村災害対策本部（総務課）**

- <電話>0887-32-1212 <FAX>0887-32-1234
- <衛星携帯電話>080-1995-8324 (ワイドスター)
- <防災行政無線>電話 305-60、305-61 FAX305-70
- <Email> soumu@vill.kitagawa.lg.jp

■ 北川村 医療救護班（住民課）

- <電話>0887-32-1214 <FAX>0887-32-1234 <Email> jyumin@vill.kitagawa.lg.jp

■ 医療救護所

- ① 北川村総合保健福祉センター <電話>0887-32-1214 <FAX>0887-32-1234
<Email> jyumin@vill.kitagawa.lg.jp

■ 救護病院

- ① 田野病院 <電話>0887-38-7111 <FAX>0887-38-5568
<衛星携帯電話>090-7783-9966 (ワイドスター)
<Email> t.usui@usui-kai.com 、 tano-hospital@mopera.net

馬路村

■ 馬路村 馬路村災害対策本部（総務課）

〈電話〉0887-44-2111 〈FAX〉0887-44-2779 〈衛星携帯電話〉080-1995-2356（ワイドスター）
 〈防災行政無線〉電話 306-60、306-61 FAX306-70 〈Email〉 soumu@vill.umaji.lg.jp

■ 馬路村 医療救護班（健康福祉課）

〈電話〉0887-44-2112 〈FAX〉0887-44-2779 〈Email〉 hukushi@vill.umaji.lg.jp

■ 医療救護所

① 馬路診療所 〈電話〉0887-44-2010 〈FAX〉0887-44-2080 〈Email〉sinryou@vill.umaji.lg.jp

■ 救護病院

① 田野病院 〈電話〉0887-38-7111 〈FAX〉0887-38-5568
 〈衛星携帯電話〉090-7783-9966（ワイドスター）
 〈Email〉 t.usui@usui-kai.com tano-hospital@mopera.net

芸西村

■ 芸西村 芸西村災害対策本部（総務課）

〈電話〉0887-33-2111 〈FAX〉0887-33-4035 〈衛星携帯電話〉080-2990-0121（ワイドスター）
 〈防災行政無線〉電話 307-60、307-61 FAX307-70 〈Email〉 soumu@vill.geisei.lg.jp

■ 芸西村 医療救護班（健康福祉課）

〈電話〉0887-33-2112 〈FAX〉0887-33-4035
 〈Email〉 fukushi@vill.geisei.lg.jp

■ 医療救護所

① 芸西村民会館 〈電話〉0887-33-4156（芸西村保健センター）〈FAX〉0887-33-4035（芸西村役場）
 〈Email〉 fukushi@vill.geisei.lg.jp

② 芸西病院（救護病院）

■ 救護病院

① 芸西病院 〈電話〉0887-33-3833 〈FAX〉0887-33-4367
 〈衛星携帯電話〉080-8632-1950（ワイドスター） 〈Email〉 info@mizukikai.or.jp

中央東支部管内

県保健医療支部

高知県保健医療調整中央東支部

（高知県中央東福祉保健所：香美市土佐山田町山田 1128-1）

〈電話〉 0887-53-3171 〈FAX〉 0887-52-4561
 〈衛星携帯電話〉 090-6886-8903（ワイドスター） 050-4560-1583（内線 7023187）（IPSTAR）
 〈防災行政無線〉 電話 830-60、830-61、530～533（ハンディ） FAX 830-70
 〈Email〉 130112@ken.pref.kochi.lg.jp 、 130112@ipstar.ne.jp

災害拠点病院

J A 高知病院（南国市明見字中野 526-1）

〈電話〉 088-863-2181 〈FAX〉 088-863-2186 〈衛星携帯電話〉090-5279-1599（ワイドスター）
 〈防災行政無線〉 電話 961-60、961-61 FAX 961-70 〈Email〉 jahp@kouseiren.ja-kochi.or.jp

南国市

■ 南国市 保健福祉センター

<電話> 088-863-7373 <FAX> 088-863-7908
 <防災行政無線>(危機管理課) 電話 204-60、204-61 FAX204-70
 <Email> n-kenkoulife@city.nankoku.lg.jp

■ 医療救護所

- ① 南国厚生病院(救護病院)
- ② 藤原病院(救護病院)
- ③ 南国病院(救護病院)
- ④ 南国中央病院(救護病院)
- ⑤ 領石蛭が丘クリニック <電話>088-862-1123 <FAX>088-862-1133
 <Email>ryosekihotarugaoka@shimizu-kai.jp
 ryosekihotarugaoka-iji@shimizu-kai.jp
- ⑥ たかはし内科小児科 <電話>088-865-5680 <FAX>088-865-6255
 <Email>c-greenh@ma.pikara.ne.jp

■ 救護病院

- ① 南国厚生病院 <電話>088-863-3030 <FAX>088-863-6183
 <衛星携帯電話>090-3461-0009(ワイドスター) <Email>jimukacho-nangoku@chihiro-hp.or.jp
- ② 藤原病院 <電話>088-863-1212 <FAX>088-863-5585
 <衛星携帯電話>122-001-010-881623410956(イリジウム)
 <Email>fujiwara-hp@hyper.ocn.ne.jp
- ③ 南国病院 <電話>088-864-3137 <FAX>088-863-3070
- ④ 南国中央病院 <電話>088-864-0001 <FAX>088-864-0332
 <衛星携帯電話>080-2851-1642(ワイドスター) <Email>nangoku@chisio-group.or.jp

香南市

■ 香南市 健康対策課

<電話>0887-50-3011 <FAX>0887-50-3012
 <防災行政無線>(防災対策課) 電話 211-60、211-61 FAX211-70 <Email>kenkou@city.kochi-konan.lg.jp
 <衛星携帯電話>080-2990-0075(ワイドスター)

■ 医療救護所

- ① 野市中央病院前救護所

■ 救護病院

- ① 野市中央病院 <電話>0887-55-1101 <FAX>0887-55-0177
 <衛星携帯電話>8816-2343-3286(イリジウム)

香美市

■ 香美市 健康推進課

<電話> 0887-52-9281 <FAX> 0887-53-1094 <衛星携帯電話> 090-8970-0043(ワイドスター)
 <防災行政無線> (防災対策課) 電話 212-60、212-61 FAX 212-70 <Email>suishin@city.kami.lg.jp

■ 医療救護所

- ① 岩河整形外科駐車場及び隣接地(同仁病院所有地)並びに香美市医療救護所倉庫
 <電話>0887-52-5000 <FAX> 0887-52-3939

- ② 香北病院駐車場及び物療室
〈電話〉0887-59-2251 〈FAX〉 0887-59-2928 〈Email〉kahokuhp01@pony.ocn.ne.jp
- ③ 大柵診療所
〈電話〉0887-58-2410 〈FAX〉0887-58-2423 〈Email〉oodochi-mc@road.ocn.ne.jp

■ 救護病院

- ① 香北病院
〈電話〉 0887-59-2251 〈FAX〉 0887-59-2928 〈Email〉 kahokuhp01@pony.ocn.ne.jp
- ② 前田メディカルクリニック
〈電話〉 0887-57-3811 〈FAX〉 0887-59-2003 〈Email〉 office@maeda-mc.com
- ③ 岩河整形外科
〈電話〉 0887-52-5000 〈FAX〉 0887-52-3939

■ 本山町

■ 本山町 健康福祉課

〈電話〉0887-70-1060 〈FAX〉0887-70-1038 〈防災行政無線〉電話 341-60、341-61 FAX 341-70
〈Email〉 kenkou@town.motoyama.lg.jp

■ 医療救護所

- ① 嶺北中央病院（救護病院）

■ 救護病院

- ① 嶺北中央病院
〈電話〉0887-76-2450 〈FAX〉0887-76-2453 〈Email〉reihoku_msw@yahoo.co.jp
〈衛星携帯電話〉080-8633-0160(ワイドスター)

■ 大豊町

■ 大豊町 地域福祉課

〈電話〉0887-72-0450 〈FAX〉0887-72-0474 〈防災行政無線〉 電話 344-60、344-61 FAX344-70

■ 医療救護所

- ① 大杉中央病院（救護病院）
- ② 大田口医院（救護病院）
- ③ 高橋医院（救護病院）

■ 救護病院

- ① 大杉中央病院 〈電話〉0887-72-1003 〈FAX〉0887-72-1004
- ② 大田口医院 〈電話〉 0887-73-0333 〈FAX〉0887-73-0340
- ③ 高橋医院 〈電話〉0887-74-0214 〈FAX〉0887-74-0216 〈Email〉day.tal@pearl.ocn.ne.jp

■ 土佐町

■ 土佐町 健康福祉課

〈電話〉 0887-82-0442 〈FAX〉 0887-70-1312

総務課

〈電話〉0887-82-0480 〈FAX〉0887-82-2681 〈防災行政無線〉電話 363-60、363-61 FAX 363-70
〈Email〉 tosatsat-20@town.tosa.kochi.jp

■ 医療救護所

- ① 田井医院 <電話> 0887-82-0005 <FAX> 0887-82-2767
- ② 早明浦病院 <電話> 0887-82-0456 <FAX> 0887-82-0459

■ 救護病院

- ① 嶺北中央病院
<電話>0887-76-2450 <FAX>0887-76-2453 <Email>reihoku_msw@yahoo.co.jp
<衛星携帯電話>080-8633-0160(ワイドスター)
- ② 早明浦病院 <電話>0887-82-0456 <FAX>0887-82-0459

大川村

■ 大川村 保健福祉課

<電話>0887-84-2211 <FAX>0887-84-2328 <防災行政無線>電話 364-60、364-61 FAX 364-70
<衛星携帯電話> 090-9558-4357(ワイドスター)
<Email> d-fukushi@vill.okawa.lg.jp、soumu@vill.okawa.lg.jp

■ 医療救護所

- ① 小松診療所 <電話> 0887-84-2335 <FAX> 0887-84-2540

■ 救護病院

- ① 嶺北中央病院
<電話>0887-76-2450 <FAX>0887-76-2453 <Email>reihoku_msw@yahoo.co.jp
<衛星携帯電話>080-8633-0160(ワイドスター)

高知市支部管内

県保健医療支部

高知県保健医療調整高知市支部 (高知市保健医療調整本部)

(高知市保健所:高知市丸ノ内 1-7-45)

<電話>088-822-9955~9957(災害時優先電話) <FAX> 088-822-9958
<衛星携帯電話>090-6886-8907、080-1993-9970、080-1993-9971(データ通信用)
<防災行政無線>電話 952-60、952-61 FAX952-70 <Email>kc-140200@city.kochi.lg.jp
<衛星メール> kochi_city-saigaiiryo@mopera.net

災害拠点病院

- ① 近森病院 (高知市大川筋 1-1-16)
<電話> 088-822-5231 <FAX> 088-872-3059 <衛星携帯電話> 080-1993-9951(ワイドスター)
<防災行政無線>電話 965-60、965-61 FAX965-70
<Email>saigai@chikamori.com、chikamori_hp@mopera.net
- ② 国立病院機構高知病院 (高知市朝倉西町 1-2-25)
<電話>088-844-3111 <FAX> 088-843-6385 <衛星携帯電話>080-1993-9952
<防災行政無線>電話 966-60、966-61 FAX966-70 <Email>521-sy@mail.hosp.go.jp

高知市

■ 高知市保健所 (高知市保健医療調整本部)

「県保健医療支部」を参照

■ 救護病院

- ① 高知脳神経外科病院

- ①) <電話> 088-840-3535 <FAX> 088-840-3615 <衛星携帯電話> 080-1993-9953(ワイドスター)
<Email> jim@kochi-nsg-hp.or.jp 、 knghp3535@mopera.net
- ②) もみのき病院
<電話> 088-840-2222 <FAX> 088-840-1001 <衛星携帯電話> 080-8632-7830(ワイドスター)
<Email> dmat@mominoki-hp.or.jp 、 mominokihp@mopera.net
- ③) 高知生協病院
<電話> 088-840-0123 <FAX> 088-844-4438 <衛星携帯電話> 080-1993-9954(ワイドスター)
<Email> hps0123@kochi-iryoseikyo.jp 、 khs0123@mopera.net
- ④) 高知西病院
<電話> 088-843-1501 <FAX> 088-840-1096 <衛星携帯電話> 080-1993-9955(ワイドスター)
<Email> main@kochi.jcho.go.jp 、 k-nenkinriha-eisei@mopera.net
- ⑤) 高知整形・脳外科病院
<電話> 088-822-1285 <FAX> 088-875-4311 <衛星携帯電話> 080-8632-7831(ワイドスター)
<Email> kochions@athena.ocn.ne.jp 、 kochions@mopera.net
- ⑥) 田中整形外科病院
<電話> 088-822-7660 <FAX> 088-823-6565 <衛星携帯電話> 080-8632-7832(ワイドスター)
<Email> soumu2-tanakaorth@io.ocn.ne.jp 、 soumu-tanakaorth@mopera.net
- ⑦) 細木病院
<電話> 088-822-7211 <FAX> 088-825-0909 <衛星携帯電話> 080-1993-9956(ワイドスター)
<Email> hosogi-h03@md.pikara.ne.jp 、 hosogi-hp@mopera.net
- ⑧) 国吉病院
<電話> 088-875-0231 <FAX> 088-875-0233 <衛星携帯電話> 080-1993-9957(ワイドスター)
<Email> management@kuniyoshi-hp.or.jp 、 kamimati@mopera.net
- ⑨) 竹下病院
<電話> 088-822-2371 <FAX> 088-822-2375 <衛星携帯電話> 080-1993-9958(ワイドスター)
<Email> takeshita-hp@sweet.ocn.ne.jp 、 takeshita112@mopera.net
- ⑩) 愛宕病院
<電話> 088-823-3301 <FAX> 088-871-0531 <衛星携帯電話> 080-1993-9959(ワイドスター)
<Email> er@atago-hp.or.jp 、 atago_hp@mopera.net
- ⑪) 潮江高橋病院
<電話> 088-833-2700 <FAX> 088-832-7646 <衛星携帯電話> 080-1993-9965(ワイドスター)
<Email> ushioetakahashi@takashiokai.or.jp 、 ushioetakahashi@mopera.net
- ⑫) 函南病院
<電話> 088-882-3126 <FAX> 088-882-3128 <衛星携帯電話> 080-1993-9962(ワイドスター)
<Email> tonan@hisakai.or.jp 、 tonan@mopera.net

- ⑬ 三愛病院
 一) <電話> 088-845-5291 <FAX> 088-845-5611 <衛星携帯電話> 080-1993-9961(ワイドスター)
 <Email> san-ai@hop.ocn.ne.jp 、 sanaihospital@mopera.net
- ⑭ いずみの病院
 一) <電話> 088-826-5511 <FAX> 088-826-5510 <衛星携帯電話> 080-1993-9960(ワイドスター)
 <Email> soumu@izumino.or.jp 、 izuminosoumu@mopera.net
- ⑮ 高知高須病院
 一) <電話> 088-878-3377 <FAX> 088-878-3322 <衛星携帯電話> 080-1993-9963(ワイドスター)
 <Email> daiyou@takasuhp.or.jp 、 takasuhp@mopera.net
- ⑯ 高知厚生病院
 一) <電話> 088-882-6205 <FAX> 088-883-1655 <衛星携帯電話> 080-1993-9964(ワイドスター)
 <Email> k-k@kochi-koseihp.jp 、 kochikosei@mopera.net
- ⑰ 長浜病院
 一) <電話> 088-841-2337 <FAX> 088-842-0809 <衛星携帯電話> 080-1993-9966(ワイドスター)
 <Email> webmaster@nagahama-hp.or.jp 、 nagahamahp@mopera.net
- ⑱ 海里マリン病院
 一) <電話> 088-847-0101 <FAX>088-847-0252 <衛星携帯電話> 080-1993-9967(ワイドスター)
 <Email> info@marine-hosp.jp 、 marine-hp@mopera.net
- ⑲ 永井病院
 一) <電話> 088-894-6611 <FAX> 088-894-6612 <衛星携帯電話> 080-1993-9968(ワイドスター)
 <Email> jyohokanri@nagai-hp.com 、 nagai_saigaitaisaku@mopera.net
- ⑳ リハビリテーション病院すこやかな杜
 一) <電話> 088-837-2345 <FAX> 088-837-2227 <衛星携帯電話> 080-1993-9969(ワイドスター)
 <Email> yosihara@globe.ocn.ne.jp 、 sukoyaka@mopera.net
- ㉑ 島津病院
 一) <電話> 088-823-2285 <FAX> 088-824-2363 <衛星携帯電話> 090-6889-6613(ワイドスター)
 <Email> shimazuhp@shimazuhp.jp 、 shimazuhp@mopera.net

中央西支部管内

県保健医療支部 高知県保健医療調整中央西支部 (高知県中央西福祉保健所:佐川町甲 1243-4)

<電話>0889-22-1240 <FAX>0889-22-9031
 <衛星携帯電話>090-6886-8904(ワイドスター)、050-4560-1584(内線 7016834) (IPSTAR)
 <防災行政無線>電話 831-60、831-61、 534～537(ハンディ) FAX831-70
 <Email> 130115@ken.pref.kochi.lg.jp 、 130115@ipstar.ne.jp

災害拠点病院 仁淀病院（吾川郡いの町1369）

〈電話〉088-893-1551 〈FAX〉088-893-4892(平日日中)、088-893-0229(夜間及び休日)
 〈衛星携帯電話〉090-6886-8911(ワイドスター)
 〈防災行政無線〉電話 967-60、967-61 FAX967-70 〈Email〉niyodo-h@town.ino.lg.jp

災害拠点病院 土佐市民病院（土佐市高岡町甲1867）

〈電話〉088-852-2151 〈FAX〉088-852-3476
 〈衛星携帯電話〉8816-2345-2849、8816-2345-2850(イリジウム)
 〈防災行政無線〉電話 970-60、970-61 FAX970-70 〈Email〉tosa-mhp@fancy.ocn.ne.jp

土佐市

■ 土佐市 健康づくり課

〈電話〉088-852-1113 〈FAX〉088-850-2433
 〈防災行政無線〉電話 205-60、205-61 FAX205-70
 〈衛星携帯電話〉080-1993-0673(ワイドスター) 〈Email〉kenkou@city.tosa.lg.jp

■ 医療救護所

- ① 土佐市民病院（救護病院）

■ 救護病院

- ① 土佐市民病院（災害拠点病院）
 〈電話〉088-852-2151 〈FAX〉088-852-3476
 〈衛星携帯電話〉8816-2345-2849、8816-2345-2850(イリジウム)
 〈防災行政無線〉電話 970-60、970-61 FAX 970-70 〈Email〉tosa-mhp@fancy.ocn.ne.jp
- ② 白菊園病院
 〈電話〉088-856-1101 〈FAX〉088-856-3364 〈Email〉shiragikughb@gmail.com
- ③ 井上病院
 〈電話〉088-852-2131 〈FAX〉088-852-2133 〈Email〉jimu@inouehosp.sakura.ne.jp

いの町

■ いの町 ほけん福祉課

〈電話〉088-893-3811 〈FAX〉088-893-1101 〈Email〉hokenhukushi@town.ino.lg.jp
 〈衛星携帯電話〉(総務課)080-1993-7294(ワイドスター)
 〈防災行政無線〉(総務課)電話 386-60、386-61 FAX386-70

■ 医療救護所

- ① 仁淀病院（救護病院）

■ 救護病院

- ① 仁淀病院（災害拠点病院）
 〈電話〉088-893-1551 〈FAX〉088-893-4892(平日日中)、088-893-0229(夜間及び休日)
 〈衛星携帯電話〉090-6886-8911(ワイドスター)
 〈防災行政無線〉電話 967-60、967-61 FAX967-70 〈Email〉niyodo-h@town.ino.lg.jp
- ② さくら病院 〈電話〉088-893-5111 〈FAX〉088-893-0005 〈Email〉iji.gairai@sakura-ino.or.jp
 〈衛星携帯電話〉090-5715-1082(ワイドスター)

仁淀川町

■ 仁淀川町 健康福祉課

〈電話〉0889-35-0888 〈FAX〉0889-35-0228

〈防災行政無線〉(総務課) 電話 387-60、387-61 FAX 387-70
 〈衛星携帯電話〉 080-2990-0689(ワイドスター) 〈Email〉 bousai@town.niyodogawa.lg.jp(総務課)

■ 医療救護所

- ① 大崎診療所 〈電話〉 0889-35-0211 〈FAX〉 0889-35-0008
- ② 安部病院 〈電話〉 0889-34-2011 〈FAX〉 0889-34-2495
- ③ 仁淀診療所及び別府小学校又はグラウンド
 〈電話〉 0889-32-1126 〈FAX〉 0889-32-1477

■ 救護病院

- ① 高北病院 〈電話〉 0889-22-1166 〈FAX〉 0889-22-7414
 〈衛星携帯電話〉 88216-6876-4106(スラーヤ)
 〈Email〉 sk14100@town.sakawa.lg.jp
- ② 山崎外科整形外科病院 〈電話〉 0889-26-1136 〈FAX〉 0889-26-1799
 〈Email〉 sansyu@docomonet.jp
- ③ 前田病院 〈電話〉 0889-26-1175 〈FAX〉 0889-26-2603
 〈衛星携帯電話〉 870-7763-99687、870-7763-99688(インマルサット)
 〈Email〉 maedahp-k2@honey.ocn.ne.jp
- ④ 北島病院 〈電話〉 0889-26-0432 〈FAX〉 0889-26-3600
 〈衛星携帯電話〉 080-2983-7364(ワイドスター) 〈Email〉 wakaayu@axel.ocn.ne.jp
- ⑤ 山崎病院 〈電話〉 0889-26-1123 〈FAX〉 0889-26-3260
 〈Email〉 yamasaki@yamasaki.or.jp
- ⑥ 岡本内科 〈電話〉 0889-26-1121 〈FAX〉 0889-26-1125
 〈Email〉 okamotonaika@gaea.ocn.ne.jp

佐川町

■ 佐川町 健康福祉課

〈電話〉0889-22-7705 〈FAX〉0889-22-7721 〈衛星携帯電話〉88216-6876-4105(スラーヤ)
 〈防災行政無線〉(総務課)電話 402-60、402-61 FAX 402-70
 〈Email〉sk06010@town.sakawa.lg.jp

■ 医療救護所

- ① 高北病院駐車場 (救護病院前)

■ 救護病院

- ① 高北病院 〈電話〉 0889-22-1166 〈FAX〉 0889-22-7414
 〈衛星携帯電話〉 88216-6876-4106(スラーヤ) 〈Email〉 sk14100@town.sakawa.lg.jp

越知町

■ 越知町 保健福祉課

〈電話〉 0889-26-3211 〈FAX〉 0889-20-1186 〈Email〉center@town.ochi.lg.jp
 〈防災行政無線〉(危機管理課)電話 403-60、403-61 FAX 403-70
 〈衛星携帯電話〉(危機管理課)090-1571-3049、090-1571-3354(ワイドスター)

■ 救護病院

- ① 山崎外科整形外科病院 〈電話〉0889-26-1136 〈FAX〉0889-26-1799
 〈Email〉sansyu@docomonet.jp
- ② 前田病院 〈電話〉0889-26-1175 〈FAX〉0889-26-2603

- 〈衛星携帯電話〉870-7763-99687、870-7763-99688(インマルサット)
 〈Email〉 maedahp-k2@honey.ocn.ne.jp
- ③ 北島病院 〈電話〉 0889-26-0432 〈FAX〉 0889-26-3600
 〈衛星携帯電話〉 080-2983-7364(ワイドスター) 〈Email〉wakaayu@axel.ocn.ne.jp
- ④ 山崎病院 〈電話〉 0889-26-1123 〈FAX〉 0889-26-3260
 〈Email〉 yamasaki@yamasaki.or.jp
- ⑤ 岡本内科 〈電話〉 0889-26-1121 〈FAX〉 0889-26-1125
 〈Email〉 okamotonaika@gaea.ocn.ne.jp

日高村

■ 日高村 健康福祉課

- 〈電話〉0889-24-5197 〈FAX〉0889-20-1525
 〈防災行政無線〉(総務課)電話 410-60、410-61 FAX410-70
 〈衛星携帯電話〉 080-8638-1572(ワイドスター) 〈Email〉 kenkou@vill.hidaka.lg.jp

■ 医療救護所

- ① 日高村保健センター 〈電話〉0889-24-5197 〈FAX〉0889-20-1525
 〈衛星携帯電話〉080-8638-1572(ワイドスター) 〈Email〉 kenkou@vill.hidaka.lg.jp

■ 救護病院

- ① 高北病院 〈電話〉 0889-22-1166 〈FAX〉 0889-22-7414
 〈衛星携帯電話〉 88216-6876-4106(スラーヤ) 〈Email〉 sk14100@town.sakawa.lg.jp
- ② 仁淀病院
 〈電話〉088-893-1551 〈FAX〉 088-893-4892(平日日中)、088-893-0229(夜間及び休日)
 〈衛星携帯電話〉 090-6886-8911(ワイドスター)
 〈防災行政無線〉電話 967-60、967-61 FAX967-70 〈Email〉niyodo-h@town.ino.lg.jp
- ③ さくら病院 〈電話〉 088-893-5111 〈FAX〉 088-893-0005 〈Email〉 skr5111@yahoo.co.jp
 〈衛星携帯電話〉 090-5715-1082(ワイドスター)

高幡支部管内

■ 県保健医療支部 高知県保健医療調整高幡支部(高知県須崎福祉保健所:須崎市東古市町 6-26)

- 〈電話〉 0889-42-1875 〈FAX〉 0889-42-8924
 〈衛星携帯電話〉 090-6886-8905(ワイドスター) 050-4560-1585(内線 7027842) (IPSTAR)
 〈防災行政無線〉 電話 818-606、81812-290~297、538~541(ハンディ)、682~685(災害時用、4F に設置)
 FAX 81812-299
 〈Email〉 130116@ken.pref.kochi.lg.jp 、 130116@ipstar.ne.jp

■ 災害拠点病院

- ① 須崎くろしお病院 (須崎市緑町 4-30)
 〈電話〉0889-43-2121 〈FAX〉0889-42-1582 〈衛星携帯電話〉090-6886-8912(ワイドスター)
 〈防災行政無線〉電話 968-60、968-61 FAX968-70
 〈Email〉dmat1.susaki.kuroshio.hp@gmail.com、 DMAT-1@susaki-kuroshio-hp.or.jp 、
 informanage@susaki-kuroshio-hp.or.jp 、 satsukikai@susaki-kuroshio-hp.or.jp、

- ② くぼかわ病院 (四万十町見付 902-1)
 <電話> 0880-22-1111 <FAX> 0880-22-1166
 <衛星携帯電話> 090-5914-6492(ワイドスター) 8816-2347-1827(イリジウム)
 <Email>kubokawa-rm@kawamurakai.com <防災行政無線>電話 971-60、971-61 FAX971-70

須崎市

■ 須崎市 健康推進課

- <電話> 0889-42-1280 <FAX> 0889-42-1245 <衛星携帯電話> 080-2971-5612(ワイドスター)
 <防災行政無線>(防災課)電話 206-60、206-61(災害医療用) FAX206-70
 <Email> kenko1@city.susaki.lg.jp

■ 医療救護所

- ① 須崎市総合保健福祉センター
 <電話> 0889-42-1280 <FAX> 0889-42-1245
 <防災行政無線> 電話 206-61(防災課に設置)
 ② 朝ヶ丘中学校
 <電話> 0889-42-1864 <FAX> 0889-42-1865
 ③ 上分小中学校
 <電話> 0889-46-0112 <FAX> 0889-46-0173

■ 救護病院

- ① 高陵病院 <電話> 0889-42-2485 <FAX> 0889-40-0125
 <衛星携帯電話> 8816-234-21069(イリジウム) <Email> saigai2485@koryo-hp.or.jp
 ② 土佐市民病院 <電話> 088-852-2151 <FAX> 088-852-3476
 <衛星携帯電話> 8816-2345-2849、8816-2345-2850(イリジウム)
 <防災行政無線> 電話 970-60、970-61 FAX 970-70
 <Email> tosa-mhp@fancy.ocn.ne.jp

中土佐町

■ 中土佐町 健康福祉課

- <電話>0889-52-2662 <FAX>0889-52-2432
 <防災行政無線>(総務課)電話 401-60、401-61 FAX401-70
 <衛星携帯電話> 090-7627-8441(ワイドスター)、(大野見振興局)090-5913-2421(ワイドスター)
 <Email> fukushi@town.nakatosa.lg.jp

■ 医療救護所

- ① 久礼中学校 <電話>0889-52-2811 <FAX>0889-52-2839
 ② 大野見診療所 <電話> 0889-57-2127 <FAX>0889-57-2111

■ 救護病院

- ① なかとさ病院 <電話>0889-52-2040 <FAX>0889-52-3680
 <Email>nakatosa@mx82.tiki.ne.jp
 ② くぼかわ病院 (災害拠点病院)
 <電話> 0880-22-1111 <FAX>0880-22-1166
 <衛星携帯電話>090-5914-6492(ワイドスター)、8816-2347-1827(イリジウム)
 <Email>kubokawa-rm@kawamurakai.com
 <防災行政無線>電話 971-60、971-61 FAX971-70

梶原町

■ 梶原町 保健福祉課

〈電話〉 0889-65-1170 〈FAX〉 0889-65-0379
 〈防災行政無線〉電話(総務課) 電話 405-60、405-61 FAX405-70
 〈衛星携帯電話〉080-2977-0055(ワイドスター) 〈Email〉40-yusuhara@town.yusuhara.lg.jp

■ 医療救護所

- ① 梶原病院 (救護病院)
- ② 四万川診療所 〈電話〉0889-67-0314 〈FAX〉0889-67-0315
- ③ 松原診療所 〈電話〉 0889-66-0031 〈FAX〉0889-66-0032

■ 救護病院

- ① 梶原病院 〈電話〉0889-65-1151 〈FAX〉 0889-65-1152
 〈Email〉yusu-hospital@town.yusuhara.kochi.jp

津野町

■ 津野町 町民課

〈電話〉0889-55-2314 〈FAX〉0889-55-2022
 〈防災行政無線〉(総務課) 電話 411-60、411-61 FAX411-70
 〈衛星携帯電話〉 080-1992-3198(ワイドスター) 〈Email〉 chomin@town.kochi-tsuno.lg.jp

■ 医療救護所

- ① 姫野々診療所
 〈電話〉 0889-55-2001 〈FAX〉 0889-55-2514 〈Email〉 himesin@town.kochi-tsuno.lg.jp
- ② 杉ノ川診療所
 〈電話〉 0889-56-3333 〈FAX〉 0889-56-3352 〈Email〉 sugisin@town.kochi-tsuno.lg.jp
- ③ つのやまクリニック
 〈電話〉 0889-62-2175 〈FAX〉 0889-62-2135

■ 救護病院

- ① 梶原病院 〈電話〉 0889-65-1151 〈FAX〉 0889-65-1152
 〈Email〉 yusu-hospital@town.yusuhara.kochi.jp
- ② 高陵病院 〈電話〉 0889-42-2485 〈FAX〉 0889-40-0125
 〈衛星携帯電話〉 8816-2342-1069(イリジウム) 〈Email〉saigai2485@koryo-hp.or.jp

四万十町

■ 四万十町 健康福祉課

〈電話〉0880-22-3115 〈FAX〉0880-22-3725
 〈防災行政無線〉(危機管理課) 電話 412-60、412-61 FAX 412-70
 〈衛星携帯電話〉 870-776398309(インマルサット) 〈Email〉 106000@town.shimanto.lg.jp

■ 医療救護所

- ① 農村環境改善センター 〈電話〉 0880-22-3711 〈FAX〉 0880-22-3345
- ② 大正診療所 〈電話〉 0880-27-0210 〈FAX〉 0880-27-0288
 〈衛星携帯電話〉 870-776171120(インマルサット)
 〈Email〉 404000@town.shimanto.lg.jp
- ③ 十和診療所 〈電話〉 0880-28-5523 〈FAX〉 0880-28-5158
 〈衛星携帯電話〉 870-776171369(インマルサット)
 〈Email〉 405000@town.shimanto.lg.jp

■ 救護病院

- ① くぼかわ病院 (災害拠点病院)

〈電話〉0880-22-1111 〈FAX〉0880-22-1166
 〈衛星携帯電話〉090-5914-6492(ワイドスター) 8816-2347-1827(イリジウム)
 〈Email〉kubokawa-rm@kawamurakai.com 〈防災行政無線〉電話 971-60、971-61 FAX971-70

② 大西病院

〈電話〉0880-22-1191 〈FAX〉0880-22-1250
 〈衛星携帯電話〉8816-2344-0768、8816-2344-0769(イリジウム)
 〈Email〉info@oonishi-hp.or.jp

幡多支部管内

県保健医療支部 高知県保健医療調整幡多支部 (高知県幡多福祉保健所:四万十市中村山手通 19)

〈電話〉 0880-35-5973、0880-34-5124(災害時優先電話) 〈FAX〉 0880-35-5980
 〈衛星携帯電話〉 090-6886-8906(ワイドスター) 050-4560-1586(内線 7050448)(IPSTAR)
 〈防災行政無線〉電話 832-60、832-61 FAX832-70
 〈Email〉130118@ken.pref.kochi.lg.jp、 130118@ipstar.ne.jp

災害拠点病院 幡多けんみん病院 (宿毛市山奈町芳奈 3-1)

〈電話〉0880-66-2222 〈FAX〉0880-66-2111 〈衛星携帯電話〉090-6886-8913(ワイドスター)
 〈防災行政無線〉電話 969-60、969-61 FAX969-70 〈Email〉620108@ken.pref.kochi.lg.jp

宿毛市

■ 宿毛市 健康推進課

〈電話〉0880-62-1235 〈FAX〉0880-62-1270
 〈防災行政無線〉(危機管理課)電話 208-60、208-61 FAX 208-70 〈Email〉hoken@city.sukumo.lg.jp

■ 医療救護所

- ① 大井田病院 (救護病院)
- ② 聖ヶ丘病院 (救護病院)
- ③ 筒井病院 (救護病院)
- ④ 沖の島へき地診療所 (救護病院)

■ 救護病院

- ① 大井田病院
 〈電話〉 0880-63-2101 〈FAX〉 0880-63-4792 〈衛星携帯電話〉 080-8632-9708(ワイドスター)
 〈Email〉 info@ooida-hp.net
- ② 聖ヶ丘病院
 〈電話〉 0880-63-2146 〈FAX〉 0880-63-3336 〈衛星携帯電話〉 080-2975-6225(ワイドスター)
 〈Email〉 madoguti@hijiri-hp.jp
- ③ 筒井病院
 〈電話〉 0880-66-0013 FAX〉 0880-66-0078 〈衛星携帯電話〉 080-8633-1637(ワイドスター)
 〈Email〉 tsutsui-h@goseikai.jp
- ④ 沖の島へき地診療所
 〈電話〉 0880-69-1330 〈FAX〉 0880-69-1330 〈衛星携帯電話〉080-2990-2385 (ワイドスター)
 〈Email〉oki-clinic@city.sukumo.lg.jp

土佐清水市

■ 土佐清水市 健康推進課

〈電話〉0880-82-1121 〈FAX〉0880-82-5599

〈防災行政無線〉(総務課) 電話 209-60、209-61 FAX 209-70 〈Email〉kenkou@city.tosashimizu.lg.jp

■ 医療救護所

- ① 清水中学校 〈電話〉 0880-82-1243 〈FAX〉0880-83-0027 〈Email〉shimizu-j@city.tosashimizu.lg.jp
- ② 下ノ加江地区防災コミュニティセンター 〈電話〉 なし 〈FAX〉 なし
- ③ 足摺岬小学校 〈電話〉 0880-88-0001 〈FAX〉 0880-88-0001
- ④ 平ノ段区長場 〈電話〉 0880-85-0124 〈FAX〉 なし
- ⑤ 下川口地区防災コミュニティセンター 〈電話〉 なし 〈FAX〉 なし

■ 救護病院

- ① 渭南病院
〈電話〉 0880-82-1151 〈FAX〉 0880-82-0429 〈衛星携帯電話〉080-1996-7025 (ワイドスター)
〈Email〉 takako-takebayashi@inan-hp.jp
- ② 足摺病院
〈電話〉 0880-82-1275 〈FAX〉 0880-82-5585 〈衛星携帯電話〉080-2978-6998 (ワイドスター)
〈Email〉 natureforvictoria@yahoo.co.jp
- ③ 松谷病院
〈電話〉 0880-82-0001 〈FAX〉 0880-82-1119 〈衛星携帯電話〉 080-2978-7806(ワイドスター)
〈Email〉 seiyukai@giga.ocn.ne.jp

四万十市

■ 四万十市 健康推進課

〈電話〉 0880-34-1823 〈FAX〉 0880-34-0567

〈防災行政無線〉(地震防災課) 電話 210-60、210-61 FAX210-70 〈Email〉eisei@city.shimanto.lg.jp

■ 医療救護所

- ① 四万十市立市民病院救護所 (救護病院)
- ② 中村病院救護所 (救護病院)
- ③ 木俵病院救護所 (救護病院)
- ④ 森下病院救護所 (救護病院)
- ⑤ 竹本病院救護所 (救護病院)
- ⑥ 国保西土佐診療所救護所 (救護病院)

■ 救護病院

- ① 四万十市立市民病院
〈電話〉 0880-34-2126 〈FAX〉 0880-34-1861 〈衛星携帯電話〉 080-2973-7313(ワイドスター)
〈Email〉 byouin@city.shimanto.lg.jp
- ② 中村病院
〈電話〉 0880-34-3177 〈FAX〉 0880-34-7318 〈Email〉jikeikai@titan.ocn.ne.jp
- ③ 木俵病院
〈電話〉 0880-34-1211 〈FAX〉 0880-35-4691 〈Email〉 wakoukai@kidawara-hp.net
- ④ 森下病院
〈電話〉 0880-34-2030 〈FAX〉 0880-34-6952 〈Email〉 m-hospi@basil.ocn.ne.jp
- ⑤ 竹本病院
〈電話〉 0880-35-4151 〈FAX〉 0880-35-4155 〈Email〉 takemoto@poem.ocn.ne.jp
- ⑥ 国保西土佐診療所

〈電話〉 0880-52-1011 〈FAX〉 0880-52-1897 〈Email〉 n-shinryou@city.shimanto.lg.jp

大月町

■ 大月町 健康福祉課

〈電話〉 0880-73-1365 〈FAX〉 0880-73-1733
 〈衛星携帯電話〉080-2978-5602(ワイドスター)(大月病院所有)
 〈防災行政無線〉(総務課) 電話 424-60、424-61 FAX 424-70
 〈Email〉 hoken@town.otsuki.lg.jp

■ 医療救護所

- ① 大月病院 (病院前駐車場救護所) (救護病院)

■ 救護病院

- ① 大月病院
 〈電話〉 0880-73-1300 〈FAX〉 0880-73-1448
 〈衛星携帯電話〉080-2978-5602(ワイドスター)
 〈Email〉 byouin@town.otsuki.lg.jp

三原村

■ 三原村 住民課

〈電話〉0880-46-2111 〈FAX〉0880-46-2114
 〈防災行政無線〉(総務課) 電話 427-60、427-61 FAX 427-70 〈Email〉juumin@vill.mihara.lg.jp

■ 医療救護所

- ① 三原村国保診療所敷地内 (救護病院) 〈電話〉0880-46-2011 〈FAX〉0880-46-2012

■ 救護病院

- ① 筒井病院
 〈電話〉 0880-66-0013 〈FAX〉 0880-66-0078 〈衛星携帯電話〉 080-8633-1637(ワイドスター)
 〈Email〉 tsutsui-h@goseikai.jp

黒潮町

■ 黒潮町 健康福祉課

〈電話〉 0880-43-2836 〈FAX〉 0880-43-2676
 〈衛星携帯電話〉090-5145-6125(ワイドスター) 080-2215-1221(ワイドスター)
 〈防災行政無線〉(情報防災課) 電話 428-60、428-61 FAX428-70
 〈Email〉 kenkouhukushi@town.kuroshio.lg.jp

■ 医療救護所

- ① 国民健康保険拳ノ川診療所 〈電話〉 0880-55-7111 〈FAX〉 0880-55-7081
 ② 伊与喜小学校 〈電話〉 0880-55-2069 〈FAX〉 0880-55-2069
 ③ 佐賀診療所 〈電話〉 0880-55-2037 〈FAX〉 0880-55-3415(津波等浸水時は除く)
 ④ 高知県立幡多青少年の家 〈電話〉 0880-44-1199 〈FAX〉 0880-44-1566
 ⑤ 大方中学校 〈電話〉 0880-43-2222 〈FAX〉 0880-31-3007
 ⑥ 三浦小学校 〈電話〉 0880-43-1114 〈FAX〉 0880-43-1114
 ⑦ 大方クリニック 〈電話〉 0880-43-2255 〈FAX〉 0880-43-2462(津波等浸水時は除く)

■ 救護病院

- ① 四万十市立市民病院
 〈電話〉 0880-34-2126 〈FAX〉 0880-34-1861 〈衛星携帯電話〉 080-2973-7313(ワイドスター)

〈Email〉 byouin@city.shimanto.lg.jp

② くぼかわ病院（災害拠点病院）

〈電話〉 0880-22-1111 〈FAX〉 0880-22-1166

〈衛星携帯電話〉 090-5914-6492(ワイドスター) 8816-2347-1827(イリジウム)

〈Email〉 kubokawa-rm@kawamurakai.com

〈防災行政無線〉 電話 971-60、971-61 FAX 971-70

国等の機関

厚生労働省

東京都千代田区霞が関 1-2-2 〈電話〉 03-5253-1111 (代表)

■ 医政局地域医療計画課

〈電話〉 03-3595-2185 災害発生時緊急連絡先 03-3595-2185 〈FAX〉 03-3503-8562

〈緊急時用携帯電話〉 080-2037-8977

■ 医政局医薬産業振興・医療情報企画課

〈電話〉 03-3595-2421 〈FAX〉 03-3507-9041

■ DMA T事務局 立川市緑町 3256 独立行政法人国立病院機構災害医療センター内

〈電話〉 042-526-5701 〈FAX〉 042-526-5706 〈Email〉 info@dm.t.jp

日本赤十字社

■ 日本赤十字社（本社） 東京都港区芝大門 1-1-3

〈電話〉 03-3438-1311 (代表) 〈Email〉 info@jrc.or.jp

■ 高知県支部 高知市丸ノ内 1-7-45 総合あんしんセンター 1階

〈電話〉 088-872-6295 〈FAX〉 088-872-6299

〈衛星携帯電話〉 080-8639-9016

〈防災行政無線〉 電話 896-611、896-619 FAX 896-710 〈Email〉 jigyo@kochi.jrc.or.jp

■ 高知県赤十字血液センター 南国市岡豊町小蓮 448 番地

〈電話〉 088-866-6660 〈FAX〉 088-866-6661

〈衛星携帯電話〉 080-8639-9015、010-870-772580683(インマルサット)

〈非常用通信機器〉 ハザードトーク 050-3695-0266

〈Email〉 kenketsu@kochi.bc.jrc.or.jp

衛星携帯電話の発信受信方法

参考資料

- 発信側・受信側のどちらか、あるいは双方に、インマルサット・イリジウムを含む場合は、下記のダイヤル方法を参照。
- ワイドスター・固定電話・携帯電話間の通話は、通常のダイヤル方法で行う。

ダイヤル方法	発信側	⇒	受信側	発信側の事前手続き
ダイヤル方法1a	インマルサット・イリジウム	⇒	インマルサット	不要
ダイヤル方法1b	インマルサット・イリジウム	⇒	イリジウム	不要
ダイヤル方法1c	インマルサット・イリジウム	⇒	固定電話・携帯電話・ワイドスター	不要
ダイヤル方法2a	固定電話	⇒	インマルサット	不要
ダイヤル方法2b	固定電話	⇒	イリジウム	不要
ダイヤル方法3a	携帯電話	⇒	インマルサット	不要
ダイヤル方法3b	携帯電話	⇒	イリジウム	不要
ダイヤル方法4a	ワイドスター	⇒	インマルサット	必要
ダイヤル方法4b	ワイドスター	⇒	イリジウム	必要
ダイヤル方法5a	携帯電話/ワイドスター	⇒	インマルサット	必要
ダイヤル方法5b	携帯電話/ワイドスター	⇒	イリジウム	必要

ダイヤル方法2a：固定電話⇒インマルサット

参考資料

- マライク・マライクアスの国際区分登録済の場合

010 ⇒ 870 ⇒ XXXXXXXX
国際電話 認識番号 インマルサット アナログ番号 相手先インマルサット番号

- マライク・マライクアスの国際区分登録なしの場合

XXXX ⇒ 010 ⇒ 870 ⇒ XXXXXXXX
事業者 識別番号 国際電話 認識番号 インマルサット アナログ番号 相手先インマルサット番号

- マライク・マライクアスの国際区分登録を解除する場合

122 ⇒ XXXX ⇒ 010 ⇒ 870 ⇒ XXXXXXXX
マライク 解除番号 事業者 識別番号 国際電話 認識番号 インマルサット アナログ番号 相手先インマルサット番号

※マライク・マライクアスは、NTT東日本・NTT西日本に登録する電話会社選択サービス
 ※事業者識別番号とは、KDDI：001、NTTコミュニケーションズ：0033、ソフトバンク：0061等。各電気通信事業者の海外通話用番号。これらは、事前の申込み手続き不要で、固定電話から利用可能な国際電話サービス。

ダイヤル方法2b：固定電話⇒イリジウム

参考資料

- マライク・マライクアスの国際区分登録済の場合

010 ⇒ XXXXXXXX
国際電話 認識番号 相手先イリジウム番号

- マライク・マライクアスの国際区分登録なしの場合

XXXX ⇒ 010 ⇒ XXXXXXXX
事業者 識別番号 国際電話 認識番号 相手先イリジウム番号

- マライク・マライクアスの国際区分登録を解除する場合

122 ⇒ XXXX ⇒ 010 ⇒ XXXXXXXX
マライク 解除番号 事業者 識別番号 国際電話 認識番号 相手先イリジウム番号

※マライク・マライクアスは、NTT東日本・NTT西日本に登録する電話会社選択サービス
 ※事業者識別番号とは、KDDI：001、NTTコミュニケーションズ：0033、ソフトバンク：0061等。各電気通信事業者の海外通話用番号。これらは、事前の申込み手続き不要で、固定電話から利用可能な国際電話サービス。

ダイヤル方法3a：携帯電話⇒インマルサット（事前手続き不要）

参考資料

- 携帯電話（NTTDocomo『WORLD CALL』サービス）⇒インマルサット

010 ⇒ 870 ⇒ XXXXXXXX
インマルサット アナログ番号 相手先インマルサット番号

※NTTドコモ『WORLD CALL』サービス利用。申込み手続き不要。

- 携帯電話（au）⇒インマルサット

005345 ⇒ 870 ⇒ XXXXXXXX
インマルサット アナログ番号 相手先インマルサット番号

※au国際電話サービス利用。申込み手続き不要。

- 携帯電話（SoftBank）⇒インマルサット

010 ⇒ 870 ⇒ XXXXXXXX
インマルサット アナログ番号 相手先インマルサット番号

※ソフトバンク国際電話サービス利用。申込み手続き不要。

※国際電話利用限度額の設定ある場合も、限度額超えると発信停止。

ダイヤル方法3b：携帯電話⇒イリジウム（事前手続き不要）

参考資料

- 携帯電話（NTTDocomo『WORLD CALL』サービス）⇒イリジウム

010 ⇒ XXXXXXXX
相手先イリジウム番号

※NTTドコモ『WORLD CALL』サービス利用。申込み手続き不要。

- 携帯電話（au）⇒イリジウム

005345 ⇒ XXXXXXXX
相手先イリジウム番号

※au国際電話サービス利用。申込み手続き不要。

- 携帯電話（SoftBank）⇒イリジウム

010 ⇒ XXXXXXXX
相手先イリジウム番号

※ソフトバンク国際電話サービス利用。申込み手続き不要。

※国際電話利用限度額の設定ある場合も、限度額超えると発信停止。

ダイヤル方法4a：ワイドスター⇒インマルサット（事前手続き必要）

参考資料

009130 ⇒ 010 ⇒ 870 ⇒ XXXXXXXX
事業者 識別番号 国際電話 認識番号 インマルサット アナログ番号 相手先インマルサット番号

※NTTドコモ『WORLD CALL』サービス利用。申込み手続き必要。

ダイヤル方法4b：ワイドスター⇒イリジウム（事前手続き必要）

009130 ⇒ 010 ⇒ XXXXXXXX
事業者 識別番号 国際電話 認識番号 相手先イリジウム番号

※NTTドコモ『WORLD CALL』サービス利用。申込み手続き必要。

ダイヤル方法5a：携帯電話/ワイドスター⇒インマルサット（事前手続き必要）

参考資料

XXXX ⇒ 010 ⇒ 870 ⇒ XXXXXXXX
事業者 識別番号 国際電話 認識番号 インマルサット アナログ番号 相手先インマルサット番号

ダイヤル方法5b：携帯電話/ワイドスター⇒イリジウム（事前手続き必要）

XXXX ⇒ 010 ⇒ XXXXXXXX
事業者 識別番号 国際電話 認識番号 相手先イリジウム番号

※事業者識別番号とは、KDDI：001、NTTコミュニケーションズ：0033、ソフトバンク：0061等の番号を利用する場合。これらは、携帯電話及びワイドスターでの利用には、事前の申込み手続きが必要。

出典：EMIS 関連様式

資料3 緊急通行車両・規制除外車両の事前届出

1 事前届出から確認標章等交付、返納までの流れ

【大規模災害（大地震）発生時の交通規制要領】

第一局面：災害発生後2～3日の間

第二局面：災害発生後3～4日目から約10日間

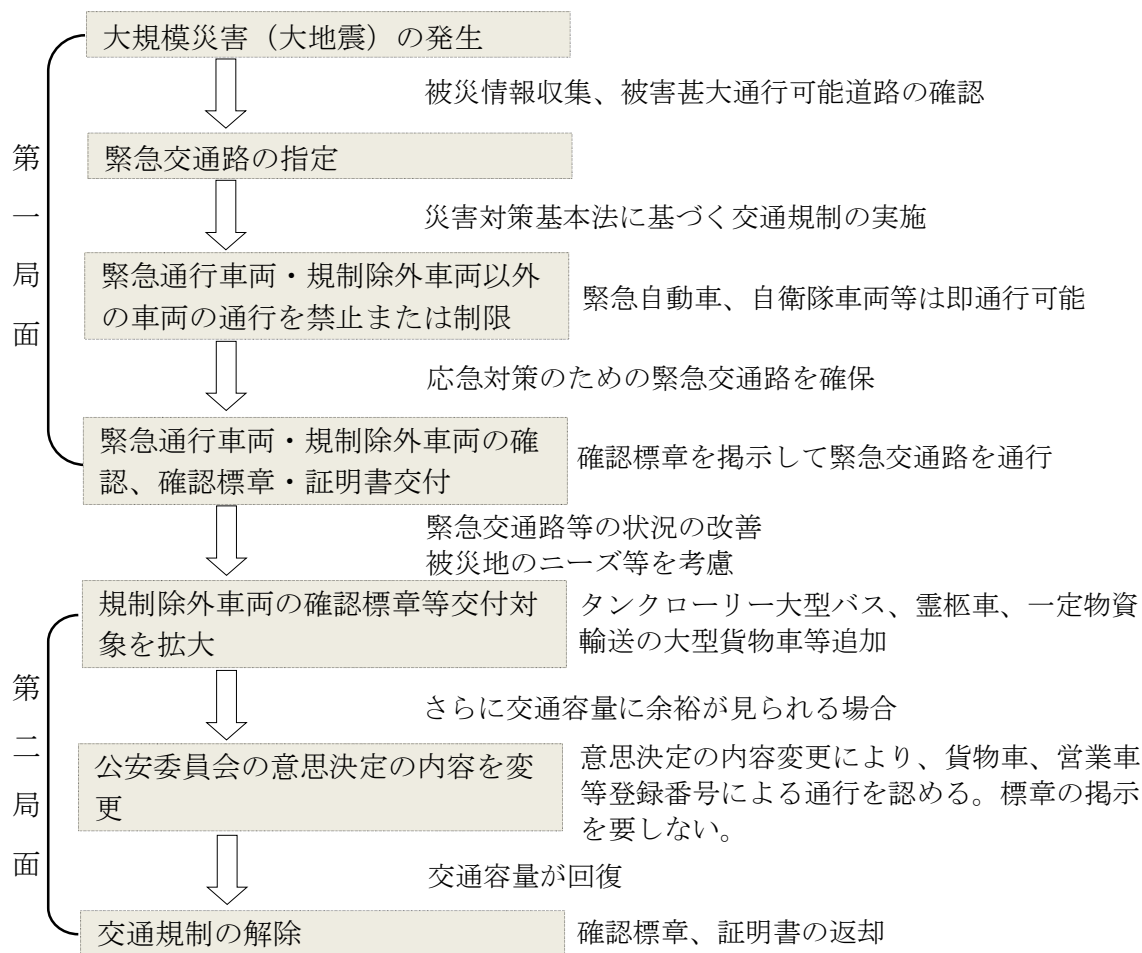

2 事前届出に必要な書類（様式は高知県警察ホームページからダウンロード可能）

緊急通行車両

緊急通行車両等事前届出書(2通)
 申請車両の車検証の写し(1通)
 疎明資料【輸送協定書その他の当該車両を使用して行う業務の内容を疎明する書類(これらの書類がない場合は、指定行政機関等の上申書等)】

規制除外車両

規制除外車両事前届出書(2通)、車検証の写し(1通)と以下の書類

- ①医師・歯科医師、医療機関等の使用する車両
 医師若しくは歯科医師の免許状又は使用者が医療機関等であることを確認できる書類
- ②医薬品・医療機器・医療用資材等を輸送する車両
 使用者が医薬品、医療機器、医療資材等の製造者又は販売者であることを確認できる書類
- ③患者等搬送車両(特別な構造又は装置があるものに限る。)
 車両の写真(ナンバープレート及び車両の構造又は装置が確認できるもの)

資料4 ヘリコプター 離着陸場適地一覧 (令和5年2月末現在)

災害発生時にヘリコプターの離着陸場として使用する際の参考として記載します。

なお、高知県航空部隊受援計画に、より詳細な一覧表が掲載されています。

No.	市町村名	名称	所在地	位置			地積(m)		接地面
				北緯	東経	UTM	長さ	幅	
1	高知市	高知市東部総合運動場(多目的グラウンド)	高知市介良丙1000-1	N33° 32' 59"	E133° 35' 57"	6995 1311(53SLT)	127	102	砂質土
2	高知市	高知市東部総合運動場(野球場)	高知市五台山1789	N33° 32' 50"	E133° 35' 52"	6982 1284(53SLT)	88	81	芝・砂質土
3	高知市	高知東警察署【高知東署】	高知市大津乙807-1	N33° 34' 10"	E133° 35' 30"	6929 1531(53SLT)	47	38	アスファルト
4	高知市	高知新港	高知市仁井田宇新港	N33° 30' 48"	E133° 35' 20"	6894 0909(53SLT)	256	91	砂質土
5	高知市	高知医療センター(地上 6.5tまで)【KOCHI】	高知市池2125-1	N33° 31' 51"	E133° 35' 14"	6881 1103(53SLT)	22	22	アルミ
6	高知市	高知医療センター(屋上 6.5tまで)	高知市池2125-1	N33° 31' 53"	E133° 35' 06"	6861 1110(53SLT)	21	18	コンクリート
7	高知市	ぢばさんセンター	高知市布師田3992-2	N33° 34' 24"	E133° 34' 37"	6793 1576(53SLT)	69	41	アスファルト
8	高知市	高須浄化センター(南側グラウンド)	高知市高須305	N33° 33' 45"	E133° 34' 23"	6755 1456(53SLT)	144	103	砂質土
9	高知市	丸池公園グラウンド	高知市丸池町	N33° 33' 43"	E133° 33' 49"	6667 1451(53SLT)	86	81	砂質土
10	高知市	久重小学校	高知市久礼野2340-2	N33° 36' 42"	E133° 33' 45"	6664 2003(53SLT)	62	41	砂質土
11	高知市	萩公園グラウンド	高知市新田町16	N33° 32' 59"	E133° 33' 19"	6588 1317(53SLT)	87	84	砂質土
12	高知市	長浜公園グラウンド	高知市長浜5618-1	N33° 29' 41"	E133° 32' 54"	6515 0708(53SLT)	87	63	砂質土
13	高知市	高知市青年センター多目的広場	高知市棧橋通り2丁目1-50	N33° 33' 02"	E133° 32' 51"	6516 1327(53SLT)	82	67	砂質土
14	高知市	近森病院(屋上 7.0tまで)【CHKAMORI HOSPITAL】	高知市大川筋1丁目1-16	N33° 33' 52"	E133° 32' 30"	6464 1482(53SLT)	21	21	コンクリート
15	高知市	瀬戸公園グラウンド	高知市横浜新町5丁目	N33° 30' 50"	E133° 32' 25"	6443 0921(53SLT)	62	50	芝・砂質土
16	高知市	太平洋セメント(株)土佐山鉱業所	高知市土佐山1200-16	N33° 37' 43"	E133° 32' 18"	6443 2194(53SLT)	31	21	アスファルト・コンクリート
17	高知市	(株)四電工高知支店高知営業所	高知市長浜3101-1	N33° 29' 42"	E133° 32' 04"	6386 0713(53SLT)	16	16	アスファルト
18	高知市	高知県警ヘリポート(屋上 6.5tまで)	高知市丸の内2丁目4-30	N33° 33' 48"	E133° 31' 55"	6373 1471(53SLT)	21	17	コンクリート
19	高知市	高知市総合運動場補助グラウンド	高知市大原町	N33° 33' 10"	E133° 31' 51"	6361 1354(53SLT)	101	65	砂質土
20	高知市	土佐山運動公園	高知市土佐山1137	N33° 37' 32"	E133° 31' 51"	6373 2161(53SLT)	80	74	砂質土
21	高知市	城西公園グラウンド	高知市丸ノ内1丁目8	N33° 33' 42"	E133° 31' 40"	6334 1453(53SLT)	75	72	砂質土
22	高知市	土佐山小中学校	高知市土佐山桑尾27	N33° 37' 60"	E133° 31' 38"	6340 2247(53SLT)	83	24	砂質土
23	高知市	月ノ瀬中学校	高知市上町2丁目13	N33° 33' 16"	E133° 31' 28"	6302 1373(53SLT)	70	20	芝
24	高知市	土佐山夢産地パーク交流館「かわせみ」	高知市土佐山桑尾1856-1	N33° 38' 03"	E133° 31' 28"	6315 2257(53SLT)	29	28	アスファルト
25	高知市	土佐山地区桑尾飛行場外離着陸場	高知市土佐山桑尾1607-1	N33° 37' 47"	E133° 30' 55"	6229 2209(53SLT)	23	20	アスファルト
26	高知市	春野総合運動公園(多目的広場)	高知市春野町芳原2485	N33° 30' 46"	E133° 30' 20"	6120 0914(53SLT)	115	70	芝
27	高知市	春野総合運動公園(補助競技場)	高知市春野町芳原2485	N33° 30' 48"	E133° 30' 12"	6100 0920(53SLT)	106	70	芝
28	高知市	春野総合運動公園(陸上競技場)	高知市春野町芳原2485	N33° 30' 41"	E133° 30' 10"	6094 0899(53SLT)	104	74	芝
29	高知市	春野総合運動公園(運動広場D)	高知市春野町芳原2485	N33° 30' 26"	E133° 30' 05"	6081 0852(53SLT)	149	105	砂質土
30	高知市	旧土佐山中学校	高知市土佐山弘瀬405	N33° 37' 24"	E133° 29' 54"	6071 2140(53SLT)	45	25	砂質土・芝
31	高知市	高知商業高等学校	高知市大谷6	N33° 33' 32"	E133° 29' 46"	6040 1426(53SLT)	113	104	砂質土
32	高知市	高知市内県立学校共同グラウンド	高知市朝倉甲525	N33° 32' 21"	E133° 29' 44"	6032 1207(53SLT)	99	91	砂質土
33	高知市	鏡小学校	高知市鏡今井7	N33° 36' 13"	E133° 28' 22"	5831 1925(53SLT)	47	30	砂質土
34	高知市	鏡中学校	高知市鏡今井191	N33° 36' 23"	E133° 28' 20"	5826 1956(53SLT)	55	45	砂質土
35	高知市	城ノ平運動公園(ソフトボール専用球場)	高知市鏡小浜435-2	N33° 35' 39"	E133° 28' 04"	5783 1821(53SLT)	50	50	砂質土
36	高知市	城ノ平運動公園(多目的広場)	高知市鏡小浜435-2	N33° 35' 43"	E133° 28' 03"	5780 1834(53SLT)	70	66	砂質土
37	高知市	国交省仁淀川水防ヘリポート	高知市春野町弘岡上	N33° 29' 57"	E133° 27' 01"	5605 0770(53SLT)	18	18	アスファルト
38	高知市	鏡地区横矢飛行場外離着陸場	高知市鏡横矢1367番34	N33° 37' 19"	E133° 24' 12"	5189 2139(53SLT)	27	22	アスファルト
39	高知市	鏡地区梅ノ木離着陸場	高知市鏡梅ノ木1235番	N33° 35' 44"	E133° 25' 26"	5377 1843(53SLT)	57	24	アスファルト
40	高知市	鏡地区城ノ平飛行場外離着陸場	高知市鏡小浜431番3	N33° 35' 37"	E133° 28' 04"	5785 1817(53SLT)	28	28	アスファルト
41	高知市	高知ゴルフ倶楽部(1番ホール)	高知市重倉945番地	N33° 35' 56"	E133° 32' 58"	6543 1863(53SLT)	23	37	芝
42	高知市	高知ゴルフ倶楽部(11番ホール)	高知市重倉945番地	N33° 36' 11"	E133° 33' 42"	6658 1909(53SLT)	28	30	芝
43	高知市	高知ゴルフ倶楽部(13番ホール)	高知市重倉945番地	N33° 36' 11"	E133° 34' 08"	6725 1905(53SLT)	30	30	芝
44	高知市	弥右衛門公園	高知市高埜12番1号	N33° 34' 27"	E133° 33' 25"	6607 1588(53SLT)	20	20	コンクリート
45	東洋町	東洋町白浜海岸(ホワイトビーチホテル)	安芸郡東洋町白浜88-8	N33° 32' 33"	E134° 17' 39"	3447 1165(53SMT)	90	60	砂質土
46	東洋町	東洋町防災ヘリポート【KOCHI TOYO】	安芸郡東洋町河内1436-1	N33° 32' 08"	E134° 17' 16"	3387 1089(53SMT)	40	40	アスファルト
47	東洋町	東洋町運動公園総合運動場	安芸郡東洋町生見10-2	N33° 31' 46"	E134° 16' 59"	3343 1021(53SMT)	65	62	砂質土
48	東洋町	東洋町生見サーフビーチ	安芸郡東洋町生見	N33° 31' 22"	E134° 16' 59"	3342 0947(53SMT)	290	28	砂質土
49	東洋町	東洋町野根浜	安芸郡東洋町野根丙	N33° 30' 04"	E134° 16' 07"	3206 0708(53SMT)	260	42	砂質土
50	東洋町	魚網干場	安芸郡東洋町野根甲	N33° 29' 37"	E134° 15' 56"	3178 0625(53SMT)	110	50	アスファルト
51	東洋町	野根中学校	安芸郡東洋町野根丙994-1	N33° 30' 24"	E134° 15' 22"	3091 0771(53SMT)	69	65	芝
52	東洋町	押野公園	安芸郡東洋町野根甲373	N33° 30' 15"	E134° 14' 55"	3021 0743(53SMT)	130	37	芝
53	室戸市	佐喜浜港	室戸市佐喜浜町4920-1	N33° 23' 42"	E134° 12' 38"	2658 9536(53SMS)	61	30	砂質土
54	室戸市	佐喜浜中学校	室戸市佐喜浜町3848	N33° 24' 03"	E134° 12' 37"	2656 9600(53SMS)	90	50	砂質土
55	室戸市	佐喜浜川川原	室戸市佐喜浜町山口	N33° 23' 51"	E134° 12' 37"	2656 9563(53SMS)	30	20	砂質土
56	室戸市	佐喜浜防災ヘリポート【SAKIHAMA】	室戸市佐喜浜町3370-1	N33° 24' 43"	E134° 11' 55"	2549 9724(53SMS)	30	30	コンクリート・アスファルト
57	室戸市	室戸世界ジオパークセンター	室戸市室戸岬町1810-2	N33° 17' 57"	E134° 11' 14"	2433 8475(53SMS)	50	24	アスファルト
58	室戸市	高岡漁港	室戸市室戸岬町高岡	N33° 16' 02"	E134° 11' 05"	2407 8121(53SMS)	20	20	コンクリート
59	室戸市	室戸広域公園(運動広場)	室戸市領家・室戸岬町	N33° 17' 17"	E134° 10' 12"	2272 8353(53SMS)	114	67	砂質土
60	室戸市	室戸市消防署	室戸市室津12	N33° 17' 41"	E134° 10' 01"	2244 8427(53SMS)	45	30	アスファルト
61	室戸市	室津河内(北側)	室戸市室津948-8 他	N33° 20' 12"	E134° 09' 58"	2240 8892(53SMS)	26	19	砂質土
62	室戸市	室戸中央公園(芝生広場)	室戸市室戸岬町	N33° 17' 06"	E134° 09' 32"	2168 8320(53SMS)	83	34	芝
63	室戸市	室戸中央公園(運動広場)	室戸市室戸岬町	N33° 17' 12"	E134° 09' 30"	2163 8338(53SMS)	124	70	砂質土・芝
64	室戸市	むろと防災公園【MUROTO】	室戸市室津 神ノ前	N33° 17' 31"	E134° 09' 29"	2161 8397(53SMS)	36	36	コンクリート・アスファルト
65	室戸市	旧室戸岬中学校グラウンド	室戸市室戸岬町5709	N33° 16' 29"	E134° 09' 28"	2157 8206(53SMS)	90	60	砂質土・芝
66	室戸市	室戸小学校	室戸市浮津115	N33° 17' 30"	E134° 09' 07"	2104 8394(53SMS)	77	44	砂質土
67	室戸市	室戸中学校	室戸市浮津三番町92-1	N33° 17' 33"	E134° 08' 34"	2019 8404(53SMS)	80	66	砂質土
68	室戸市	国立室戸青少年自然の家	室戸市元乙1721	N33° 18' 56"	E134° 07' 17"	1822 8661(53SMS)	65	65	草地

No.	市町村名	名称	所在地	位置			地積(m)		接地面
				北緯	東経	UTM	長さ	幅	
69	室戸市	行当グラウンド(東側)	室戸市元甲2743-88先	N33° 17' 42"	E134° 06' 59"	1773 8434(53SMS)	100	60	砂質土・草地
70	室戸市	行当グラウンド(西側)	室戸市元甲2743-88先	N33° 17' 41"	E134° 06' 55"	1763 8431(53SMS)	19	18	芝
71	室戸市	吉良川中学校	室戸市吉良川町乙2000	N33° 20' 13"	E134° 05' 44"	1583 8901(53SMS)	87	67	砂質土
72	室戸市	羽根川河口	室戸市羽根町乙	N33° 21' 48"	E134° 03' 42"	1270 9196(53SMS)	39	24	砂質土
73	室戸市	羽根中学校	室戸市羽根町乙774	N33° 22' 21"	E134° 03' 38"	1261 9298(53SMS)	65	60	砂質土
74	北川村	北川村島【シマ】	安芸郡北川村島	N33° 32' 31"	E134° 07' 13"	1832 1172(53SMT)	30	30	アスファルト
75	北川村	北川中学校	安芸郡北川村野友甲1548	N33° 26' 46"	E134° 02' 28"	1088 0116(53SMT)	90	65	砂質土
76	奈半利町	奈半利町防災ヘリポート	安芸郡奈半利町乙478-1	N33° 25' 13"	E134° 01' 42"	0966 9830(53SMS)	45	24	アスファルト
77	奈半利町	奈半利港緑地	安芸郡奈半利町西河原	N33° 25' 32"	E134° 01' 00"	0858 9890(53SMS)	36	32	芝
78	馬路村	魚梁瀬小中学校	安芸郡馬路村魚梁瀬10-149	N33° 37' 02"	E134° 06' 32"	1734 2007(53SMT)	78	38	砂質土
79	馬路村	魚梁瀬森林公園	安芸郡馬路村魚梁瀬813-5	N33° 36' 11"	E134° 06' 24"	1712 1850(53SMT)	43	25	芝
80	馬路村	馬路村民運動場	安芸郡馬路村馬路	N33° 33' 16"	E134° 02' 58"	1176 1316(53SMT)	92	54	砂質土
81	馬路村	一谷ヘリポート【UMAJI】	安芸郡馬路村馬路	N33° 33' 03"	E134° 02' 35"	1116 1277(53SMT)	20	20	コンクリート
82	馬路村	明善ヘリポート(ヤナセ)	安芸郡馬路村魚梁瀬字アケ563番1	N33° 36' 25"	E134° 6' 23"	1711 1897(53SMT)	50	35	アスファルト
83	安田町	結の丘ドーム【CHUGEI】	安芸郡安田町東島2017	N33° 26' 22"	E134° 00' 20"	0756 0045(53SMT)	50	40	コンクリート
84	安田町	中山小・中学校	安芸郡安田町正弘1538	N33° 29' 12"	E134° 00' 04"	0720 0569(53SMT)	62	50	砂質土
85	安田町	安田(ヘリポート)【安田】	安芸郡安田町安田3131	N33° 26' 21"	E133° 59' 21"	0604 0043(53SMT)	61	20	アスファルト
86	安田町	安田中学校	安芸郡安田町安田2003	N33° 26' 31"	E133° 59' 04"	0560 0074(53SMT)	78	62	砂質土
87	安田町	安田(ヘリポート)【安田瀬切】	安芸郡安田町瀬切383-1	N33° 31' 13"	E134° 01' 56"	1012 0937(53SMT)	64	35	コンクリート
88	安芸市	東川小中学校	安芸市入河内710	N33° 33' 26"	E133° 57' 37"	0349 1355(53SMT)	50	30	砂質土
89	安芸市	安芸広域メルトセンター	安芸市伊尾木黒瀬谷山奥4034-1	N33° 29' 42"	E133° 56' 51"	0223 0666(53SMT)	30	16	アスファルト
90	安芸市	安芸市畑山ふるさと交流センター	安芸市畑山乙381	N33° 37' 19"	E133° 55' 26"	0018 2076(53SMT)	34	24	草地
91	安芸市	中ノ橋下サッカー場	安芸市土居1313	N33° 30' 54"	E133° 55' 00"	9939 0891(53SLT)	130	28	草地
92	安芸市	安芸中学校野球場	安芸市川北甲	N33° 30' 07"	E133° 54' 58"	9932 0746(53SLT)	82	81	砂質土
93	安芸市	中ノ橋上公園【どい】	安芸市土居	N33° 31' 02"	E133° 54' 57"	9931 0915(53SLT)	62	18	アスファルト
94	安芸市	安芸川河口周辺	安芸市川北	N33° 29' 42"	E133° 54' 45"	9898 0669(53SLT)	62	58	砂利
95	安芸市	浄化センター西グラウンド	安芸市港町1丁目737-4	N33° 29' 53"	E133° 54' 37"	9878 0703(53SLT)	48	42	砂質土
96	安芸市	県立あき総合病院(屋上 6.5tまで)	安芸市宝永町3-33	N33° 30' 24"	E133° 53' 50"	9757 0800(53SLT)	21	18	コンクリート
97	安芸市	ニッポン高度紙工業サッカー場	安芸市植野1	N33° 31' 00"	E133° 53' 32"	9712 0912(53SLT)	103	74	芝
98	安芸市	安芸市総合運動場(多目的競技場)	安芸市桜ヶ丘町	N33° 30' 16"	E133° 53' 30"	9705 0776(53SLT)	136	69	芝
99	安芸市	安芸市総合運動場(野球場)	安芸市桜ヶ丘町2248-1	N33° 30' 21"	E133° 53' 29"	9703 0792(53SLT)	104	82	芝
100	安芸市	川北小学校 奈比賀分校	安芸市奈比賀950	N33° 31' 26"	E133° 57' 8"	0260 0980(53SMT)	65	37	砂質土
101	安芸市	古井加勝林道沿い広場	安芸市古井	N33° 36' 25"	E133° 0' 6"	0700 1900(53SMT)	60	30	砂質土
102	芸西村	芸西村懸ヶ岳運動公園陸上競技場	安芸郡芸西村和食甲4537-1先	N33° 31' 42"	E133° 49' 07"	9030 1049(53SLT)	103	70	砂質土
103	芸西村	芸西【GEISEI】	安芸郡芸西村和食甲4525	N33° 31' 44"	E133° 49' 03"	9020 1055(53SLT)	29	25	アスファルト
104	芸西村	芸西中学校	安芸郡芸西村和食甲2265	N33° 31' 28"	E133° 48' 43"	8967 1006(53SLT)	63	50	砂質土
105	芸西村	芸西小学校	安芸郡芸西村和食甲1188	N33° 31' 39"	E133° 48' 27"	8927 1040(53SLT)	75	49	砂質土
106	芸西村	和食川河口	安芸郡芸西村和食甲	N33° 31' 03"	E133° 47' 58"	8851 0930(53SLT)	108	31	砂質土
107	芸西村	黒瀬カントリークラブ内ヘリコプター離着陸場	安芸郡芸西村西分甲5207	N33° 32' 24"	E133° 47' 29"	8779 1181(53SLT)	46	25	アスファルト
108	香南市	土佐カントリークラブ【ANH TOSA】	香南市夜須町手結山668	N33° 31' 14"	E133° 46' 38"	8645 0967(53SLT)	17	17	コンクリート・砂質土
109	香南市	夜須小学校	香南市夜須町西山13-2	N33° 32' 37"	E133° 45' 38"	8493 1224(53SLT)	59	34	砂質土
110	香南市	夜須中学校	香南市夜須町西山5-1	N33° 32' 33"	E133° 45' 36"	8487 1212(53SLT)	66	34	砂質土
111	香南市	陸自高知駐屯地(ヘリポート)	香南市香我美町上分3390	N33° 33' 25"	E133° 45' 26"	8464 1372(53SLT)	89	79	芝
112	香南市	陸自高知駐屯地(グラウンド)	香南市香我美町上分3390	N33° 33' 22"	E133° 45' 16"	8438 1363(53SLT)	341	115	砂質土
113	香南市	ヤ・シパーク	香南市夜須町千切537-90	N33° 32' 03"	E133° 45' 09"	8417 1120(53SLT)	59	31	芝
114	香南市	夜須運動広場	香南市夜須町坪井1692	N33° 32' 39"	E133° 45' 00"	8395 1232(53SLT)	97	81	砂質土
115	香南市	香我美小学校	香南市香我美町下分750	N33° 34' 25"	E133° 44' 35"	8334 1559(53SLT)	78	41	砂質土
116	香南市	香我美運動広場	香南市香我美町徳王子2220-1	N33° 33' 35"	E133° 44' 15"	8281 1405(53SLT)	98	87	砂質土
117	香南市	香我美中学校	香南市香我美町山北41-1	N33° 34' 03"	E133° 44' 01"	8246 1492(53SLT)	87	64	砂質土
118	香南市	岸本小学校	香南市香我美町岸本95	N33° 32' 32"	E133° 44' 01"	8242 1212(53SLT)	70	23	砂質土
119	香南市	赤岡運動広場	香南市赤岡町1094	N33° 32' 35"	E133° 43' 46"	8204 1222(53SLT)	90	87	砂質土
120	香南市	赤岡小学校	香南市赤岡町弁天通816	N33° 32' 32"	E133° 43' 34"	8173 1213(53SLT)	54	32	砂質土
121	香南市	赤岡中学校	香南市赤岡町1611	N33° 32' 45"	E133° 43' 24"	8148 1253(53SLT)	104	54	砂質土
122	香南市	城山高校	香南市赤岡町1612	N33° 32' 53"	E133° 43' 24"	8148 1278(53SLT)	90	84	砂質土
123	香南市	野市東小学校	香南市野市町中ノ村770	N33° 33' 52"	E133° 43' 13"	8122 1460(53SLT)	56	53	砂質土
124	香南市	野市中学校	香南市野市町東野72	N33° 34' 02"	E133° 42' 23"	7993 1492(53SLT)	98	50	砂質土
125	香南市	吉川小学校	香南市吉川町吉原	N33° 32' 34"	E133° 42' 02"	7936 1222(53SLT)	70	59	砂質土
126	香南市	佐古小学校	香南市野市町母代寺104	N33° 34' 55"	E133° 42' 01"	7938 1656(53SLT)	45	33	砂質土
127	香南市	県立青少年センター(陸上競技場)	香南市野市町西野303-1	N33° 34' 37"	E133° 41' 51"	7912 1601(53SLT)	107	68	芝
128	香南市	野市小学校	香南市野市町西野618	N33° 33' 52"	E133° 41' 51"	7910 1462(53SLT)	69	47	砂質土
129	香南市	のいちふれあい広場	香南市野市町深淵919	N33° 34' 11"	E133° 41' 03"	7787 1522(53SLT)	124	62	芝
130	香美市	岡ノ内ヘリポート【オカノウチ】	香美市物部町岡ノ内235-6	N33° 43' 20"	E133° 56' 27"	0187 3186(53SMT)	73	31	アスファルト・砂質土
131	香美市	神池ヘリポート【カミイケ】	香美市物部町神池	N33° 43' 37"	E133° 52' 39"	9601 3245(53SLT)	25	16	アスファルト
132	香美市	香美市物部グラウンド	香美市物部町大柵	N33° 41' 59"	E133° 52' 30"	9574 2943(53SLT)	86	51	砂質土
133	香美市	香美市農村広場	香美市香北町吉野1300先	N33° 39' 15"	E133° 48' 20"	8925 2445(53SLT)	100	66	芝
134	香美市	香北中学校	香美市香北町美良布892	N33° 39' 10"	E133° 46' 52"	8698 2432(53SLT)	109	69	砂質土
135	香美市	鏡野公園	香美市土佐山田町宮ノ口	N33° 37' 08"	E133° 43' 13"	8129 2063(53SLT)	88	62	芝
136	香美市	片地小学校	香美市土佐山田町宮ノ口9	N33° 37' 04"	E133° 43' 04"	8106 2051(53SLT)	56	50	砂質土
137	香美市	物部川緑地公園	香美市土佐山田町山田島	N33° 36' 40"	E133° 42' 48"	8064 1978(53SLT)	82	46	芝
138	香美市	物部川川原(町田)	香美市土佐山田町町田	N33° 35' 57"	E133° 42' 10"	7964 1847(53SLT)	137	50	草地
139	香美市	香美市民民グラウンド	香美市土佐山田町楠目中村4	N33° 36' 40"	E133° 41' 53"	7922 1980(53SLT)	90	49	砂質土
140	香美市	鏡野中学校	香美市土佐山田町楠目1973	N33° 36' 46"	E133° 41' 50"	7914 1998(53SLT)	91	60	砂質土
141	香美市	山田小学校	香美市土佐山田町西本町2丁目4-5	N33° 36' 23"	E133° 41' 01"	7787 1929(53SLT)	68	37	砂質土
142	香美市	土佐山田スタジアム	香美市土佐山田町楠1252-2	N33° 36' 41"	E133° 40' 48"	7754 1985(53SLT)	110	88	芝
143	香美市	五王堂ヘリポート【ゴオドウ】	香美市物部町五王堂字電線38-1	N33° 44' 50"	E133° 54' 37"	9907 3466(53SLT)	31	31	アスファルト
144	香美市	大柵ヘリポート【おおどち】	香美市物部町大柵字柳澤西掛字965番3地先	N33° 41' 55"	E133° 52' 26"	9563 2930(53SLT)	35	32	アスファルト

No.	市町村名	名称	所在地	位置			地積(m)		接地面
				北緯	東経	UTM	長さ	幅	
145	香美市	別府ヘリポート【べふ】	香美市物部町別府字シノミネ438番4	N33° 45' 40"	E134° 01' 59"	1045 3608(53SMT)	32	52	アスファルト
146	香美市	北滝本ヘリポート【きたたきもと】	香美市土佐山田町北滝本字上ミヤケ99番4	N33° 40' 06"	E133° 39' 54"	7625 2621(53SLT)	30	24	アスファルト
147	香美市	三谷ヘリポート【みたに】	香美市香北町谷相字山ノ根2855番	N33° 40' 10"	E133° 47' 42"	8828 2615(53SLT)	30	18	アスファルト
148	香美市	猪野タヘリポート【いのの】	香美市香北町猪野タ字平石ノ下369番	N33° 42' 25"	E133° 51' 27"	9412 3024(53SLT)	37	33	アスファルト
149	香美市	土佐山田ヘリポート【とさやまだ】	香美市土佐山田町榎字ツクリカ1275番	N33° 36' 55"	E133° 41' 10"	53SLT78122025	37	37	アスファルト
150	南国市	高知空港	南国市久枝乙58	N33° 32' 46"	E133° 40' 28"	7694 1262(53SLT)	—	—	コンクリート
151	南国市	南国市立スポーツセンター	南国市前浜1344番地3	N33° 32' 29"	E133° 39' 19"	7515 1212(53SLT)	118	96	砂質土
152	南国市	南国市立比江スポーツグラウンド	南国市比江703	N33° 35' 55"	E133° 38' 50"	7448 1847(53SLT)	106	53	砂質土
153	南国市	南国市立吾岡山文化の森スポーツ広場	南国市大楠乙3542番地2	N33° 34' 01"	E133° 38' 36"	7408 1497(53SLT)	148	69	芝
154	南国市	南国立スポーツパーク	南国市三和琴平2丁目1638番地2	N33° 32' 13"	E133° 38' 26"	7378 1164(53SLT)	102	77	人工芝・砂質土
155	南国市	高知大学医学部(屋上 90号まで)【KOCHE MEDICAL SCHOOL HOSPITAL】	南国市岡豊町小蓮	N33° 35' 43"	E133° 36' 55"	7152 1814(53SLT)	21	21	アルミ合金
156	南国市	高知大学医学部(グラウンド)	南国市岡豊町小蓮	N33° 35' 32"	E133° 36' 40"	7112 1781(53SLT)	82	75	砂質土
157	南国市	奈路【なろ】	南国市奈路字上平敷1659	N33° 37' 57"	E133° 35' 44"	6974 2229(53SLT)	15	15	コンクリート
158	大豊町	西峰【にしみね】	長岡郡大豊町西峰字鏡ノ本567	N33° 48' 03"	E133° 49' 33"	9131 4069(53SLT)	20	20	コンクリート
159	大豊町	おおとよ土居(豊永)【とよなが】	長岡郡大豊町東土居170-1地先	N33° 47' 51"	E133° 45' 32"	8511 4040(53SLT)	20	20	コンクリート
160	大豊町	旧大豊小学校	長岡郡大豊町東土居257	N33° 47' 42"	E133° 45' 31"	8508 4012(53SLT)	48	33	砂質土
161	大豊町	梶ヶ森キャンプ場	長岡郡大豊町佐賀山字池野山1248-1	N33° 45' 32"	E133° 45' 22"	8480 3612(53SLT)	25	20	草地
162	大豊町	旧大豊中学校	長岡郡大豊町黒石200-2	N33° 47' 05"	E133° 43' 47"	8239 3901(53SLT)	46	39	草地
163	大豊町	大豊町あまつぼ【あまつぼ】	長岡郡大豊町馬瀬1657-2	N33° 41' 32"	E133° 41' 33"	7882 2880(53SLT)	20	20	アスファルト
164	大豊町	ゆとりすとパーク(第1駐車場)	長岡郡大豊町中村大21057先	N33° 44' 55"	E133° 40' 56"	7794 3506(53SLT)	39	39	アスファルト
165	大豊町	立川PA	長岡郡大豊町立川下名高知自動車道下りPA	N33° 49' 06"	E133° 39' 55"	7648 4281(53SLT)	37	37	芝
166	大豊町	大豊川口南【OTOYO】	長岡郡大豊町津家2095	N33° 46' 08"	E133° 39' 12"	7530 3735(53SLT)	36	29	コンクリート
167	大豊町	モーターランド立川	長岡郡大豊町立川上名字マツバ21	N33° 51' 21"	E133° 38' 43"	7460 4700(53SLT)	80	38	アスファルト
168	本山町	もとやま	長岡郡本山町下津野	N33° 45' 31"	E133° 35' 53"	7016 3627(53SLT)	48	43	コンクリート・砂質土
169	本山町	本山小学校	長岡郡本山町本山458	N33° 45' 30"	E133° 35' 25"	6944 3625(53SLT)	56	46	砂質土
170	本山町	嶺北高等学校	長岡郡本山町本山727	N33° 45' 30"	E133° 35' 02"	6885 3626(53SLT)	116	60	砂質土
171	本山町	吉野運動公園	長岡郡本山町吉野152-3	N33° 45' 16"	E133° 33' 20"	6622 3587(53SLT)	103	54	砂質土
172	本山町	あせみかわ	長岡郡本山町屋所字北浦159-2	N33° 47' 10"	E133° 33' 04"	6586 3938(53SLT)	20	20	コンクリート
173	土佐町	町民グラウンド	土佐郡土佐町田井1670	N33° 44' 48"	E133° 33' 04"	6580 3501(53SLT)	92	66	砂質土
174	土佐町	さめうらヘリポート(代替)	土佐郡土佐町田井	N33° 45' 11"	E133° 32' 47"	6536 3573(53SLT)	47	36	コンクリート
175	土佐町	土佐町中学校グラウンド	土佐郡土佐町宮古野1	N33° 44' 39"	E133° 32' 51"	6546 3474(53SLT)	87	62	砂質土
176	土佐町	相川運動公園	土佐郡土佐町地蔵寺537-2	N33° 42' 41"	E133° 31' 19"	6304 3114(53SLT)	64	42	砂質土
177	土佐町	地蔵寺支所	土佐郡土佐町地蔵寺1212	N33° 42' 25"	E133° 30' 14"	6136 3067(53SLT)	67	43	砂質土
178	土佐町	石原コミュニティセンター	土佐郡土佐町西石原1228	N33° 41' 22"	E133° 27' 50"	5762 2878(53SLT)	46	30	砂質土
179	土佐町	南川ヘリポート	土佐郡土佐町南川1087-2	N33° 45' 12"	E133° 26' 44"	5603 3589(53SLT)	21	21	アスファルト
180	土佐町	黒丸ヘリポート	土佐町瀬戸644-1	N33° 43' 13"	E133° 24' 44"	5288 3227(53SLT)	52	20	アスファルト
181	土佐町	もりヘリポート	土佐町土居318番地1	N33° 44' 01"	E133° 31' 55"	6400 3361(53SLT)	20	20	アスファルト
182	大川村	大川村船戸	土佐郡大川村船戸	N33° 47' 18"	E133° 28' 57"	5951 3972(53SLT)	15	14	アスファルト
183	大川村	大川村山村広場	土佐郡大川村朝谷	N33° 49' 39"	E133° 28' 14"	5847 4408(53SLT)	81	81	砂質土
184	大川村	大川中学校	土佐郡大川村中切517-2	N33° 46' 49"	E133° 28' 09"	5826 3885(53SLT)	65	38	砂質土
185	大川村	白滝キャンプ場	土佐郡大川村朝谷26	N33° 49' 11"	E133° 28' 00"	5810 4322(53SLT)	38	19	砂質土
186	大川村	小麦畝【小麦畝】	土佐郡大川村小麦畝123-4	N33° 48' 21"	E133° 21' 31"	4807 4184(53SLT)	18	18	コンクリート
187	いの町	枝川小学校	吾川郡いの町枝川12964-1	N33° 33' 14"	E133° 27' 33"	5696 1376(53SLT)	75	55	砂質土
188	いの町	高知県立伊野商業高等学校	吾川郡いの町332-1	N33° 33' 04"	E133° 26' 44"	5569 1347(53SLT)	151	65	砂質土
189	いの町	いの町総合運動場 野球場	吾川郡いの町八田1711-3	N33° 31' 38"	E133° 26' 29"	5527 1082(53SLT)	93	78	芝・砂質土
190	いの町	伊野南中学校	吾川郡いの町八田2300	N33° 31' 51"	E133° 26' 22"	5509 1123(53SLT)	85	75	砂質土
191	いの町	伊野南小学校	吾川郡いの町八田2321	N33° 31' 46"	E133° 26' 19"	5501 1108(53SLT)	91	79	砂質土
192	いの町	伊野中学校	吾川郡いの町1152	N33° 32' 43"	E133° 25' 51"	5432 1284(53SLT)	160	50	砂質土
193	いの町	桜堤	吾川郡いの町3899-1	N33° 32' 43"	E133° 25' 28"	5372 1285(53SLT)	30	16	アスファルト
194	いの町	鎌田ポンプ場吐出部	吾川郡いの町鎌田261-3地先	N33° 32' 28"	E133° 25' 22"	5356 1239(53SLT)	16	13	コンクリート
195	いの町	川内小学校	吾川郡いの町鎌田216	N33° 32' 32"	E133° 25' 08"	5320 1252(53SLT)	51	25	砂質土
196	いの町	高知県消防学校	吾川郡いの町大内2030	N33° 32' 07"	E133° 25' 01"	5301 1175(53SLT)	81	46	アスファルト
197	いの町	波川河川敷	吾川郡いの町波川	N33° 33' 01"	E133° 24' 48"	5270 1342(53SLT)	52	14	アスファルト
198	いの町	近澤建設ごみ処理場	吾川郡いの町大内1604地先	N33° 31' 40"	E133° 24' 36"	5235 1093(53SLT)	23	23	コンクリート
199	いの町	高知県立農業大学校	吾川郡いの町波川234	N33° 32' 34"	E133° 24' 29"	5220 1260(53SLT)	56	55	アスファルト
200	いの町	鹿敷河川敷	吾川郡いの町鹿敷	N33° 34' 02"	E133° 21' 56"	4829 1537(53SLT)	304	70	砂利
201	いの町	土佐和紙工芸村前河川敷	吾川郡いの町1211地先	N33° 34' 22"	E133° 21' 53"	4823 1599(53SLT)	300	105	砂利
202	いの町	程野【HODONO】	吾川郡いの町清水上分2988-4	N33° 42' 12"	E133° 21' 25"	4773 3047(53SLT)	80	45	アスファルト
203	いの町	脇本川小学校【HONGAWA WAKINOYAMA】	吾川郡いの町脇ノ山228-7	N33° 46' 44"	E133° 20' 48"	4692 3886(53SLT)	30	30	コンクリート
204	いの町	吾北中学校	吾川郡いの町上八川甲3047	N33° 38' 53"	E133° 20' 34"	4632 2437(53SLT)	55	50	砂質土
205	いの町	清水第一小学校	吾川郡いの町清水上分2327-3	N33° 41' 01"	E133° 20' 26"	4618 2831(53SLT)	60	23	砂質土
206	いの町	松枝【MATSUEDA HONGAWA】	吾川郡いの町戸中松枝85-4	N33° 43' 40"	E133° 19' 44"	4518 3323(53SLT)	44	39	コンクリート・アスファルト
207	いの町	本川名の谷多目的広場	吾川郡いの町葛原宮谷231-4	N33° 45' 25"	E133° 19' 41"	4515 3646(53SLT)	59	48	砂質土
208	いの町	本川中学校	吾川郡いの町長沢22-1	N33° 43' 35"	E133° 18' 24"	4312 3311(53SLT)	43	36	砂質土
209	いの町	吾北運動場	吾川郡いの町下八川丁3800	N33° 36' 19"	E133° 17' 52"	4207 1969(53SLT)	106	74	砂質土
210	いの町	吾北(吾北小川)【GOHOKU】	吾川郡いの町小川西津賀才227-1	N33° 37' 47"	E133° 17' 27"	4147 2241(53SLT)	37	24	コンクリート・アスファルト
211	いの町	吾北小学校	吾川郡いの町小川西津賀才553	N33° 37' 50"	E133° 17' 04"	4088 2251(53SLT)	70	60	砂質土
212	いの町	桑瀬【HONGAWA KUWAZE】	吾川郡いの町桑瀬長又200-7	N33° 48' 19"	E133° 16' 24"	4017 4191(53SLT)	20	20	コンクリート
213	いの町	越裏門小学校【HONGAWA ERIMON】	吾川郡いの町越裏門340-8	N33° 43' 49"	E133° 14' 00"	3633 3365(53SLT)	30	30	コンクリート・アスファルト
214	いの町	寺野【TERANO】	吾川郡いの町上八川丙104-1	N33° 38' 58"	E133° 22' 01"	4856 2449(53SLT)	25	17	コンクリート・アスファルト
215	日高村	日高特別支援学校	高岡郡日高村下分60	N33° 32' 21"	E133° 22' 56"	4979 1223(53SLT)	67	40	砂質土
216	日高村	日下小学校	高岡郡日高村本郷89	N33° 32' 09"	E133° 22' 26"	4901 1188(53SLT)	70	45	砂質土
217	日高村	日高中学校	高岡郡日高村本郷3611	N33° 31' 43"	E133° 21' 55"	4820 1109(53SLT)	105	66	砂質土
218	日高村	日高村総合運動公園多目的グラウンド	高岡郡日高村本郷2670	N33° 31' 20"	E133° 20' 45"	4638 1041(53SLT)	113	85	芝
219	日高村	本村ヘリポート【ほんむら】	高岡郡日高村本村	N33° 33' 49"	E133° 20' 34"	4617 1500(53SLT)	18	18	アスファルト

No.	市町村名	名称	所在地	位置			地積(m)		接地面
				北緯	東経	UTM	長さ	幅	
220	日高村	能津小学校(能津)	高岡郡日高村本村8	N33° 33' 35"	E133° 20' 14"	4565 1458(53SLT)	43	21	砂質土
221	日高村	加茂小学校	高岡郡日高村岩目地40	N33° 31' 31"	E133° 19' 42"	4476 1077(53SLT)	60	40	砂質土
222	日高村	鴨地ヘリポート【かもじ】	高岡郡日高村鴨地	N33° 34' 09"	E133° 18' 06"	4237 1568(53SLT)	18	18	アスファルト
223	佐川町	スポーツパークさかわ サッカー場駐車場(南側)	高岡郡佐川町甲	N33° 30' 08"	E133° 18' 31"	4289 0825(53SLT)	55	50	砂質土
224	佐川町	スポーツパークさかわ サッカー場駐車場(北側)	高岡郡佐川町甲	N33° 30' 10"	E133° 18' 30"	4286 0831(53SLT)	45	30	アスファルト
225	佐川町	佐川中学校	高岡郡佐川町甲1936-1	N33° 29' 53"	E133° 18' 06"	4224 0779(53SLT)	99	86	砂質土
226	佐川町	黒岩【くろいわ】	高岡郡佐川町中野144-1	N33° 31' 52"	E133° 17' 14"	4096 1148(53SLT)	33	20	アスファルト
227	佐川町	とがのおおぞら公園	高岡郡佐川町斗賀野東組2691	N33° 28' 41"	E133° 17' 07"	4068 0560(53SLT)	66	33	砂質土・芝
228	佐川町	斗賀野小学校	高岡郡佐川町中組77	N33° 28' 35"	E133° 17' 05"	4062 0542(53SLT)	57	45	砂質土
229	佐川町	黒岩中学校	高岡郡佐川町黒原2799	N33° 32' 39"	E133° 17' 02"	4067 1293(53SLT)	77	61	砂質土
230	佐川町	佐川小学校	高岡郡佐川町乙2166	N33° 30' 21"	E133° 16' 58"	4050 0869(53SLT)	56	34	砂質土
231	佐川町	黒岩小学校	高岡郡佐川町黒原2799	N33° 32' 44"	E133° 16' 46"	4026 1310(53SLT)	72	28	砂質土
232	佐川町	尾川【おがわ】	高岡郡佐川町本郷耕	N33° 29' 24"	E133° 15' 25"	3807 0697(53SLT)	34	21	アスファルト
233	佐川町	尾川小・中学校	高岡郡佐川町本郷耕1873	N33° 29' 39"	E133° 15' 04"	3753 0744(53SLT)	63	51	砂質土
234	越知町	谷ノ内ヘリポート【タニノウチ】	高岡郡越知町片岡字中西平4381	N33° 35' 08"	E133° 16' 21"	3969 1754(53SLT)	24	15	アスファルト
235	越知町	明治西部公民館	高岡郡越知町鎌井田本村5766	N33° 34' 13"	E133° 15' 10"	3783 1588(53SLT)	53	37	砂質土
236	越知町	越知中学校グラウンド(仁淀川左岸側)	高岡郡越知町今成2413	N33° 32' 13"	E133° 14' 59"	3748 1219(53SLT)	103	87	砂質土
237	越知町	越知ヘリポート(町民総合運動場)【おち】	高岡郡越知町越知甲3280-5	N33° 31' 39"	E133° 14' 45"	3711 1115(53SLT)	20	20	コンクリート
238	越知町	宮の前公園	高岡郡越知町越知丙	N33° 32' 04"	E133° 14' 41"	3701 1192(53SLT)	69	46	芝
239	越知町	桑敷ヘリポート【クヤフ】	高岡郡越知町桑敷	N33° 35' 32"	E133° 14' 37"	3702 1833(53SLT)	23	17	コンクリート
240	越知町	日ノ浦ヘリポート【ヒノウラ】	高岡郡越知町日ノ浦	N33° 34' 45"	E133° 14' 05"	3617 1689(53SLT)	20	20	コンクリート
241	越知町	横島西部集落活動センター	高岡郡越知町横島中1847	N33° 33' 57"	E133° 13' 41"	3553 1542(53SLT)	32	32	砂質土
242	越知町	野老山ヘリポート【トコロヤマ】	高岡郡越知町野老山字二工1927	N33° 33' 39"	E133° 12' 22"	3348 1491(53SLT)	12	12	コンクリート
243	越知町	桐見川ヘリポート【キリミガワ】	高岡郡越知町桐見川864	N33° 30' 23"	E133° 09' 59"	2969 0893(53SLT)	15	15	アスファルト
244	越知町	清水ヘリポート【ヨコバタケ】	高岡郡越知町横島中4384	N33° 33' 59"	E133° 13' 16"	3488 1549(53SLT)	24	24	アスファルト
245	仁淀川町	安居【やすい】ヘリポート	吾川郡仁淀川町成川551-2	N33° 38' 27"	E133° 11' 46"	3271 2379(53SLT)	17	17	アスファルト
246	仁淀川町	寺村【てらむら】ヘリポート	吾川郡仁淀川町寺村字中馬場2193	N33° 34' 13"	E133° 11' 32"	3221 1597(53SLT)	24	22	アスファルト
247	仁淀川町	狩山【かりやま】ヘリポート	吾川郡仁淀川町日浦313	N33° 36' 46"	E133° 11' 30"	3224 2069(53SLT)	28	13	コンクリート
248	仁淀川町	加枝【かえ】ヘリポート	吾川郡仁淀川町加枝683付近	N33° 34' 07"	E133° 11' 10"	3164 1580(53SLT)	17	17	アスファルト
249	仁淀川町	葛原【くずはら】ヘリポート	吾川郡仁淀川町葛原字葉ノ木山1374-1	N33° 34' 41"	E133° 10' 27"	3055 1687(53SLT)	24	15	アスファルト
250	仁淀川町	旧吾川中学校グラウンド	吾川郡仁淀川町大崎300	N33° 34' 26"	E133° 10' 16"	3026 1641(53SLT)	63	53	砂質土
251	仁淀川町	町民グラウンド	吾川郡仁淀川町藤ノ野647-4	N33° 34' 31"	E133° 10' 02"	2990 1657(53SLT)	62	45	砂質土・芝
252	仁淀川町	池川山村広場	吾川郡仁淀川町土井字仔ジリ甲622-2外	N33° 36' 23"	E133° 09' 52"	2970 2002(53SLT)	65	60	砂質土
253	仁淀川町	久喜【くき】ヘリポート	吾川郡仁淀川町久喜	N33° 33' 57"	E133° 09' 51"	2960 1553(53SLT)	27	25	アスファルト
254	仁淀川町	相ノ谷【あいのたに】ヘリポート	吾川郡仁淀川町竹ノ谷612付近	N33° 36' 25"	E133° 09' 12"	2867 2010(53SLT)	34	25	アスファルト
255	仁淀川町	大野【おおの】ヘリポート	吾川郡仁淀川町大野字ナロコヤシ104-5	N33° 38' 53"	E133° 08' 42"	2798 2468(53SLT)	20	19	コンクリート
256	仁淀川町	遅越【おそごえ】ヘリポート	吾川郡仁淀川町遅越 大平神社付近	N33° 33' 41"	E133° 08' 38"	2770 1507(53SLT)	24	24	アスファルト
257	仁淀川町	長者農村広場	吾川郡仁淀川町長者乙6504-1	N33° 30' 03"	E133° 07' 52"	2640 0837(53SLT)	57	43	砂質土・芝
258	仁淀川町	長者【ちょうじゃ】ヘリポート	吾川郡仁淀川町長者乙字北ヤシキ	N33° 29' 54"	E133° 07' 50"	2634 0810(53SLT)	27	16	コンクリート
259	仁淀川町	仁淀中学校グラウンド	吾川郡仁淀川町川渡214	N33° 31' 42"	E133° 07' 44"	2625 1143(53SLT)	72	46	砂質土
260	仁淀川町	ツボイ【緑の広場】	吾川郡仁淀川町寄合	N33° 33' 07"	E133° 07' 36"	2622 2144(53SLT)	29	26	草地・砂利
261	仁淀川町	用居【もちい】ヘリポート	吾川郡仁淀川町用居北谷地区	N33° 38' 37"	E133° 07' 35"	2624 2422(53SLT)	24	16	アスファルト
262	仁淀川町	二ノ滝【にのたき】ヘリポート	吾川郡仁淀川町二ノ滝335-1	N33° 33' 53"	E133° 07' 24"	2580 1547(53SLT)	30	20	コンクリート
263	仁淀川町	森ノ越運動広場	吾川郡仁淀川町高瀬	N33° 32' 31"	E133° 06' 50"	2488 1296(53SLT)	71	65	砂質土・芝
264	仁淀川町	大渡ダム【おど】場外離着陸場(ヘリポート)	吾川郡仁淀川町高瀬3869	N33° 32' 28"	E133° 06' 42"	2467 1287(53SLT)	65	35	コンクリート・アスファルト
265	仁淀川町	津江【つえ】ヘリポート	吾川郡仁淀川町津江字カケヒ谷	N33° 34' 34"	E133° 05' 31"	2291 1679(53SLT)	20	20	アスファルト
266	仁淀川町	鳥形山山元事務所	吾川郡仁淀川町大植1076	N33° 28' 55"	E133° 05' 06"	2207 0638(53SLT)	42	31	アスファルト
267	仁淀川町	鳥形山生産一課事務所	吾川郡仁淀川町泉	N33° 29' 42"	E133° 04' 58"	2189 0781(53SLT)	267	30	砂利
268	仁淀川町	吾川スカイパーク	吾川郡仁淀川町上名野川	N33° 34' 32"	E133° 03' 54"	2041 1677(53SLT)	80	47	芝
269	仁淀川町	大植【おおうえ】ヘリポート	吾川郡仁淀川町大植	N33° 28' 34"	E133° 06' 02"	2350 0570(53SLT)	20	20	アスファルト
270	仁淀川町	別府小学校グラウンド	吾川郡仁淀川町森2452-1他	N33° 32' 13"	E133° 07' 46"	2627 1235(53SLT)	74	30	砂質土
271	仁淀川町	田村多目的広場	吾川郡仁淀川町田村189-9他	N33° 35' 31"	E133° 09' 41"	2933 1848(53SLT)	82	35	砂質土
272	土佐市	仁淀川新居水防場外離着陸場	土佐市新居上ノ村	N33° 28' 16"	E133° 27' 56"	5742 0457(53SLT)	28	27	アスファルト
273	土佐市	りゅうヘリポート【りゅう】	土佐市宇佐町竜寺山608-9	N33° 25' 40"	E133° 27' 22"	5647 9978(53SLT)	20	20	アスファルト
274	土佐市	しおかぜ公園	土佐市宇佐町橋田	N33° 27' 05"	E133° 27' 06"	5610 0240(53SLT)	47	25	アスファルト
275	土佐市	土佐市宇佐運動広場	土佐市宇佐町宇佐	N33° 27' 09"	E133° 26' 55"	5581 0253(53SLT)	70	43	砂質土
276	土佐市	土佐公園グラウンド	土佐市高岡町乙905-1	N33° 29' 56"	E133° 24' 16"	5179 0774(53SLT)	127	119	砂質土
277	土佐市	土佐公園駐車場	土佐市高岡町乙905-1	N33° 30' 02"	E133° 24' 15"	5176 0792(53SLT)	88	43	アスファルト
278	土佐市	やつじヘリポート【やつじ】	土佐市谷地	N33° 29' 37"	E133° 20' 09"	4540 0725(53SLT)	25	24	アスファルト
279	須崎市	明徳義塾高等学校	須崎市浦ノ内下中山160	N33° 25' 21"	E133° 25' 57"	5427 9923(53SLT)	95	90	砂質土
280	須崎市	浦の内坂内グラウンド	須崎市浦ノ内東分2636	N33° 24' 24"	E133° 21' 36"	4750 9757(53SLT)	110	50	芝
281	須崎市	須崎市立坂内オートキャンプ場	須崎市浦ノ内東分2688	N33° 24' 36"	E133° 21' 34"	4745 9794(53SLT)	70	55	芝
282	須崎市	朝ヶ丘中学校	須崎市吾井郷乙1818	N33° 25' 12"	E133° 17' 37"	4135 9915(53SLT)	80	45	砂質土
283	須崎市	多ノ郷小学校	須崎市吾井郷乙1909-2	N33° 25' 07"	E133° 17' 32"	4121 9900(53SLT)	90	90	砂質土
284	須崎市	吾桑小学校	須崎市吾井郷乙488-1	N33° 25' 54"	E133° 17' 30"	4119 0045(53SLT)	70	20	砂質土
285	須崎市	大間ポンプ場西側グラウンド	須崎市潮田町	N33° 24' 15"	E133° 17' 15"	4075 9740(53SLT)	70	30	芝
286	須崎市	須崎総合高等学校	須崎市多ノ郷甲4167-3	N33° 24' 25"	E133° 16' 49"	4008 9772(53SLT)	90	90	砂質土
287	須崎市	須崎市(須崎斎場)【池ノ内】【すさき】	須崎市池ノ内970-3	N33° 23' 26"	E133° 16' 36"	3972 9591(53SLT)	10	9	アスファルト
288	須崎市	須崎中学校	須崎市下分甲316	N33° 23' 21"	E133° 16' 28"	3951 9576(53SLT)	60	60	砂質土
289	須崎市	須崎高等学校 跡地	須崎市下分甲391-2	N33° 23' 26"	E133° 16' 22"	3936 9592(53SLT)	100	95	砂質土
290	須崎市	新荘河川敷	須崎市下分	N33° 23' 31"	E133° 15' 37"	3819 9609(53SLT)	108	24	砂質土
291	須崎市	安和小学校	須崎市安和206	N33° 22' 09"	E133° 15' 23"	3779 9357(53SLT)	30	20	砂質土
292	須崎市	上分中学校	須崎市上分甲87-1	N33° 24' 45"	E133° 14' 11"	3601 9841(53SLT)	40	25	砂質土

No.	市町村名	名称	所在地	位置			地積(m) 長さ 幅	接地面	
				北緯	東経	UTM			
293	津野町	葉山小学校	高岡郡津野町姫野々503-1	N33° 26' 31"	E133° 12' 44"	3382 0171(53SLT)	50	45	砂質土
294	津野町	姫野々〔はやま〕	高岡郡津野町姫野々732-1	N33° 26' 09"	E133° 12' 43"	3378 0103(53SLT)	33	20	アスファルト
295	津野町	葉山運動公園総合センターグラウンド	高岡郡津野町永野230-2	N33° 26' 45"	E133° 12' 08"	3290 0216(53SLT)	121	83	砂質土
296	津野町	葉山中学校	高岡郡津野町白石丙149-1	N33° 26' 45"	E133° 11' 14"	3150 0218(53SLT)	90	62	砂質土
297	津野町	床鍋〔とこなべ〕	高岡郡津野町員ノ川床鍋777-2	N33° 24' 42"	E133° 10' 48"	3077 9841(53SLS)	25	25	アスファルト
298	津野町	精華小学校	高岡郡津野町大野7-1	N33° 26' 30"	E133° 10' 20"	3010 0175(53SLT)	61	36	砂質土
299	津野町	杉の川簡易水道空地	高岡郡津野町杉の川	N33° 26' 34"	E133° 08' 53"	2786 0191(53SLT)	30	23	砂質土
300	津野町	駄場〔つ〕	高岡郡津野町白石	N33° 26' 15"	E133° 08' 09"	2671 0134(53SLT)	28	20	アスファルト
301	津野町	駄場公園みどりの広場	高岡郡津野町白石甲1166-5	N33° 26' 23"	E133° 07' 43"	2604 0160(53SLT)	65	53	芝
302	津野町	白石地区集落活動拠点施設	高岡郡津野町白石甲1426-1	N33° 26' 06"	E133° 07' 34"	2580 0108(53SLT)	43	20	砂質土
303	津野町	高原荘	高岡郡津野町力石5082	N33° 23' 40"	E133° 01' 53"	1691 9675(53SLS)	48	24	アスファルト
304	津野町	東津野中学校	高岡郡津野町力石2813	N33° 23' 44"	E133° 01' 33"	1639 9688(53SLS)	90	53	砂質土
305	津野町	東津野B&G海洋センターグラウンド	高岡郡津野町芳生野甲200-5	N33° 23' 59"	E133° 01' 20"	1607 9735(53SLS)	100	76	砂質土
306	津野町	中央小学校	高岡郡津野町芳生野甲3876	N33° 23' 53"	E133° 01' 20"	1606 9716(53SLS)	60	45	砂質土
307	津野町	郷地区集落活動拠点施設	高岡郡津野町芳生野乙810	N33° 26' 58"	E133° 01' 11"	1594 0287(53SLT)	29	24	砂質土
308	津野町	芳生野〔こづ〕	高岡郡津野町芳生野乙4734-1	N33° 26' 21"	E133° 00' 30"	1486 0175(53SLT)	26	25	アスファルト
309	津野町	天狗高原駐車場	高岡郡津野町芳生野乙4921-14	N33° 28' 39"	E133° 00' 20"	1468 0600(53SLT)	70	26	アスファルト
310	津野町	高野〔たかの〕	高岡郡津野町北川6565	N33° 23' 52"	E132° 58' 37"	1185 9721(53SLS)	40	35	アスファルト
311	橋原町	影野地	高岡郡橋原町影野地250	N33° 21' 10"	E132° 58' 52"	1214 9222(53SLS)	42	20	粘土
312	橋原町	影野ヘリポート	高岡郡橋原町影野地255	N33° 19' 11"	E132° 58' 14"	1109 8857(53SLS)	20	20	アスファルト
313	橋原町	旧越知面小学校グラウンド	高岡郡橋原町田野々1285	N33° 25' 59"	E132° 56' 43"	0898 0118(53SLT)	50	39	砂質土
314	橋原町	橋原高校グラウンド	高岡郡橋原町橋原1262	N33° 23' 35"	E132° 55' 49"	0750 9678(53SLS)	85	43	砂質土
315	橋原町	橋原ヘリポート	高岡郡橋原町飯戸2890-1	N33° 23' 12"	E132° 55' 31"	0702 9608(53SLS)	41	33	アスファルト
316	橋原町	橋原中学校グラウンド	高岡郡橋原町川西路2370	N33° 23' 32"	E132° 55' 19"	0672 9670(53SLS)	106	84	砂質土
317	橋原町	大越グラウンド	高岡郡橋原町広野637	N33° 23' 56"	E132° 53' 48"	0439 9749(53SLS)	116	107	人工芝・砂質土
318	橋原町	四万川ヘリポート	高岡郡橋原町坂本川4-2	N33° 25' 49"	E132° 52' 01"	0169 0102(53SLT)	26	20	アスファルト
319	中土佐町	笹場浜グラウンド	高岡郡中土佐町上ノ加江(笹場)	N33° 18' 19"	E133° 14' 52"	3687 8650(53SLS)	56	36	草地
320	中土佐町	上ノ加江漁協荷捌き場	高岡郡中土佐町上ノ加江2574	N33° 16' 33"	E133° 14' 33"	3632 8324(53SLS)	62	35	アスファルト
321	中土佐町	上ノ加江集学校	高岡郡中土佐町上ノ加江5624-1	N33° 16' 20"	E133° 14' 30"	3624 8285(53SLS)	87	68	砂質土
322	中土佐町	笹場体育館	高岡郡中土佐町上ノ加江5163-4	N33° 18' 15"	E133° 14' 28"	3625 8639(53SLS)	47	36	砂質土(一部アスファルト)
323	中土佐町	小草ふれあい公園	高岡郡中土佐町上ノ加江6684	N33° 19' 07"	E133° 14' 25"	3620 8799(53SLS)	36	30	芝
324	中土佐町	上ノ加江小学校	高岡郡中土佐町上ノ加江5581	N33° 16' 33"	E133° 14' 22"	3604 8325(53SLS)	43	23	砂質土
325	中土佐町	久礼小学校	高岡郡中土佐町久礼7758	N33° 19' 51"	E133° 13' 32"	3485 8937(53SLS)	55	42	砂質土
326	中土佐町	久礼中学校	高岡郡中土佐町久礼7753	N33° 19' 45"	E133° 13' 27"	3472 8919(53SLS)	54	45	砂質土
327	中土佐町	大野見中学校	高岡郡中土佐町大野見吉野219	N33° 20' 08"	E133° 08' 32"	2710 9003(53SLS)	85	82	砂質土
328	中土佐町	大野見北(大股)〔北〕	高岡郡中土佐町大野見大股	N33° 22' 50"	E133° 07' 09"	2505 9506(53SLS)	20	15	コンクリート
329	中土佐町	大野見南(樺ノ川)〔南〕	高岡郡中土佐町大野見樺ノ川	N33° 19' 24"	E133° 06' 27"	2385 8873(53SLS)	20	13	コンクリート
330	中土佐町	旧矢井賀小学校	高岡郡中土佐町矢井賀甲435	N33° 24' 47"	E133° 24' 19"	31367 3680(53SLS)	20	20	アスファルト
331	四万十町	興津中学校	高岡郡四万十町興津1604	N33° 10' 05"	E133° 12' 30"	3294 7135(53SLS)	68	55	芝
332	四万十町	興津(おきつ)ヘリポート〔しまんと おきつ〕	高岡郡四万十町興津	N33° 10' 30"	E133° 12' 06"	3233 7213(53SLS)	34	25	アスファルト
333	四万十町	東又小学校	高岡郡四万十町黒石502	N33° 13' 30"	E133° 11' 45"	3188 7768(53SLS)	48	43	砂質土
334	四万十町	農業担い手育成センター空地	高岡郡四万十町本堂420-1	N33° 13' 22"	E133° 11' 04"	3081 7745(53SLS)	79	40	砂質土
335	四万十町	四万十東ICヘリポート	高岡郡四万十町影野	N33° 16' 38"	E133° 10' 43"	3038 8350(53SLS)	30	16	アスファルト
336	四万十町	高南	高岡郡四万十町見附萩野々1747	N33° 12' 18"	E133° 10' 07"	2930 7551(53SLS)	20	20	コンクリート
337	四万十町	仁井田小学校	高岡郡四万十町仁井田1920	N33° 14' 43"	E133° 09' 39"	2866 7999(53SLS)	52	35	砂質土
338	四万十町	四万十町窪川運動場(多目的グラウンド)	高岡郡四万十町金上野949	N33° 11' 30"	E133° 08' 48"	2723 7407(53SLS)	115	71	砂質土
339	四万十町	四万十町窪川運動場ヘリポート〔しまんと〕	高岡郡四万十町金上野949	N33° 11' 33"	E133° 08' 43"	2710 7416(53SLS)	39	23	アスファルト
340	四万十町	四万十町窪川運動場(野球場)	高岡郡四万十町金上野949	N33° 11' 28"	E133° 08' 42"	2708 7401(53SLS)	96	73	砂質土・芝
341	四万十町	四万十緑林公園(窪川高校)	高岡郡四万十町北琴平町6-1	N33° 12' 53"	E133° 07' 57"	2596 7665(53SLS)	97	67	砂質土
342	四万十町	七里小学校	高岡郡四万十町七里甲1214	N33° 15' 49"	E133° 07' 51"	2590 8207(53SLS)	41	21	砂質土
343	四万十町	窪川中学校	高岡郡四万十町香月ヶ丘8-18	N33° 12' 53"	E133° 07' 42"	2557 7665(53SLS)	142	103	砂質土
344	四万十町	旧若井川小学校	高岡郡四万十町若井川528-1	N33° 10' 35"	E133° 07' 20"	2492 7241(53SLS)	35	33	芝・砂質土
345	四万十町	米奥小学校	高岡郡四万十町米奥149	N33° 16' 55"	E133° 06' 36"	2399 8414(53SLS)	61	38	砂質土
346	四万十町	旧口神ノ川小学校	高岡郡四万十町口神ノ川1208	N33° 11' 48"	E133° 06' 31"	2369 7468(53SLS)	38	30	砂質土
347	四万十町	川口小学校	高岡郡四万十町川口108	N33° 11' 58"	E133° 04' 55"	2121 7504(53SLS)	48	36	砂質土
348	四万十町	旧家地川小学校	高岡郡四万十町家地川1689-3	N33° 09' 57"	E133° 04' 24"	2034 7132(53SLS)	38	32	芝・砂利
349	四万十町	森ヶ内桜公園付近材木置き場	高岡郡四万十町窪川中津川2265	N33° 18' 35"	E133° 04' 06"	2017 8729(53SLS)	40	23	砂利
350	四万十町	北ノ川小学校	高岡郡四万十町大正北ノ川358-20	N33° 11' 17"	E133° 02' 51"	1798 7383(53SLS)	59	59	砂質土
351	四万十町	旧中津川小学校運動場	高岡郡四万十町大正中津川1268	N33° 16' 06"	E132° 59' 21"	1271 8284(53SLS)	36	18	砂質土
352	四万十町	旧大奈路小学校	高岡郡四万十町大奈路99	N33° 13' 48"	E132° 58' 54"	1193 7860(53SLS)	55	44	砂質土
353	四万十町	四万十オートキャンプ場ウエル花夢	高岡郡四万十町江師546	N33° 13' 02"	E132° 58' 39"	1152 7719(53SLS)	26	10	芝
354	四万十町	大正中学校	高岡郡四万十町大正291	N33° 11' 46"	E132° 58' 37"	1142 7485(53SLS)	56	50	砂質土
355	四万十町	四万十高校	高岡郡四万十町大正590-1	N33° 11' 48"	E132° 58' 26"	1113 7492(53SLS)	102	56	砂質土
356	四万十町	江師農村公園	高岡郡四万十町江師	N33° 13' 05"	E132° 58' 24"	1113 7729(53SLS)	37	34	草地
357	四万十町	轟公園	高岡郡四万十町大正1205-17	N33° 10' 57"	E132° 58' 21"	1097 7335(53SLS)	54	48	芝
358	四万十町	ふれあい広場	高岡郡四万十町大正	N33° 11' 57"	E132° 58' 21"	1101 7520(53SLS)	93	41	アスファルト・芝
359	四万十町	田野々小学校	高岡郡四万十町大正93	N33° 11' 36"	E132° 58' 18"	1092 7455(53SLS)	105	56	砂質土
360	四万十町	浦越ヘリポート〔十和206〕	高岡郡四万十町浦越	N33° 11' 53"	E132° 56' 53"	0873 7512(53SLS)	25	23	コンクリート
361	四万十町	下津井〔しまんと しもつじ〕	高岡郡四万十町下津井165	N33° 17' 30"	E132° 56' 35"	0847 8551(53SLS)	30	30	アスファルト
362	四万十町	旧下津井小学校	高岡郡四万十町下津井58	N33° 17' 31"	E132° 56' 22"	0813 8555(53SLS)	42	27	砂質土・芝
363	四万十町	芽吹手キャンプ場	高岡郡四万十町昭和671-2	N33° 13' 02"	E132° 55' 37"	0680 7728(53SLS)	72	28	砂利
364	四万十町	四万十川川原(昭和)	高岡郡四万十町昭和(三島キャンプ場北側)	N33° 13' 24"	E132° 54' 31"	0511 7800(53SLS)	82	40	砂利
365	四万十町	昭和小・中学校	高岡郡四万十町昭和516	N33° 13' 08"	E132° 53' 47"	0396 7753(53SLS)	123	27	砂質土
366	四万十町	四万十町昭和ふるさと交流センター	高岡郡四万十町昭和671-2	N33° 13' 16"	E132° 53' 35"	0365 7778(53SLS)	56	37	芝
367	四万十町	とおわ(大井川)〔しまんととおわ〕	高岡郡四万十町大井川1451-1	N33° 13' 08"	E132° 53' 29"	0349 7753(53SLS)	37	29	アスファルト
368	四万十町	小野農村公園	高岡郡四万十町小野	N33° 13' 37"	E132° 52' 22"	0178 7846(53SLS)	42	24	芝

No.	市町村名	名称	所在地	位置			地積(m)		接地面
				北緯	東経	UTM	長さ	幅	
369	四万十町	こいのぼり公園	高岡郡四万十町十川	N33° 14′ 05″	E132° 51′ 36″	0060 7935(53SLS)	60	38	砂利
370	四万十町	十川中学校	高岡郡四万十町十川484	N33° 14′ 02″	E132° 50′ 53″	9949 7928(53SKS)	80	60	砂質土
371	四万十町	井崎農村公園	高岡郡四万十町井崎実弘	N33° 12′ 19″	E132° 50′ 48″	9929 7611(53SKS)	46	27	芝
372	四万十町	志和ヘリポート	高岡郡四万十町志和	N33° 13′ 36″	E133° 14′ 24″	3603 7780(53SLS)	30	25	アスファルト
373	四万十町	海洋堂かっぱ館駐車場	高岡郡四万十町打井川字弘町46-7	N33° 09′ 48″	E133° 02′ 27″	1731 7112(53SLS)	38	32	アスファルト
374	四万十町	奥打井川広場	高岡郡四万十町打井川字ダバ1148	N33° 08′ 17″	E133° 03′ 57″	1960 6828(53SLS)	18	24	砂質土
375	四万十町	大道ヘリポート	高岡郡四万十町大道6-1	N33° 15′ 17″	E132° 52′ 45″	0243 8153(53SLS)	30	25	アスファルト
376	黒潮町	鈴ヘリポート(仮称)【すず】	幡多郡黒潮町鈴	N33° 07′ 26″	E133° 09′ 07″	2759 6654(53SLS)	20	20	コンクリート
377	黒潮町	拳ノ川小学校	幡多郡黒潮町拳ノ川243	N33° 08′ 43″	E133° 07′ 15″	2473 6896(53SLS)	64	25	砂質土
378	黒潮町	土佐西南大規模公園(東公園グラウンド)	幡多郡黒潮町佐賀	N33° 04′ 56″	E133° 06′ 40″	2370 6199(53SLS)	130	83	砂質土・芝
379	黒潮町	土佐西南大規模公園(東公園駐車場)	幡多郡黒潮町佐賀	N33° 05′ 00″	E133° 06′ 39″	2367 6211(53SLS)	50	35	アスファルト
380	黒潮町	佐賀中学校	幡多郡黒潮町佐賀600	N33° 04′ 56″	E133° 06′ 24″	2328 6200(53SLS)	96	69	砂質土
381	黒潮町	佐賀小学校	幡多郡黒潮町佐賀960	N33° 04′ 55″	E133° 06′ 18″	2313 6197(53SLS)	64	37	砂質土
382	黒潮町	黒潮町役場佐賀支所庁舎前グラウンド	幡多郡黒潮町佐賀1092-1	N33° 04′ 48″	E133° 06′ 09″	2289 6176(53SLS)	54	52	砂質土
383	黒潮町	伊与喜小学校	幡多郡黒潮町伊与喜78	N33° 06′ 18″	E133° 06′ 00″	2271 6453(53SLS)	76	28	砂質土
384	黒潮町	黒潮消防署【くろしお】	幡多郡黒潮町伊田2629-1	N33° 01′ 54″	E133° 04′ 53″	2082 5643(53SLS)	62	38	アスファルト
385	黒潮町	伊田小学校	幡多郡黒潮町伊田565	N33° 02′ 12″	E133° 04′ 27″	2016 5700(53SLS)	57	26	砂質土・芝
386	黒潮町	上川小学校	幡多郡黒潮町上川0569	N33° 02′ 28″	E133° 03′ 27″	1861 5752(53SLS)	45	35	砂質土
387	黒潮町	上川口漁港	幡多郡黒潮町上川口	N33° 02′ 22″	E133° 03′ 20″	1842 5734(53SLS)	20	20	草地
388	黒潮町	蛭川健康支援センター	幡多郡黒潮町蛭川	N33° 03′ 34″	E133° 02′ 35″	1730 5958(53SLS)	32	25	砂質土
389	黒潮町	南郷小学校	幡多郡黒潮町浮鞭717	N33° 02′ 16″	E133° 01′ 35″	1570 5721(53SLS)	50	34	砂質土
390	黒潮町	湊川ふれあいセンター	幡多郡黒潮町奥湊川3091	N33° 03′ 46″	E133° 01′ 34″	1572 5985(53SLS)	37	18	砂質土
391	黒潮町	大方球場	幡多郡黒潮町入野83-2	N33° 01′ 42″	E133° 01′ 11″	1505 5617(53SLS)	102	98	砂質土
392	黒潮町	大方中学校	幡多郡黒潮町入野5220	N33° 01′ 44″	E133° 00′ 35″	1412 5625(53SLS)	87	71	砂質土
393	黒潮町	大方高校	幡多郡黒潮町入野5508	N33° 01′ 34″	E133° 00′ 32″	1404 5594(53SLS)	121	44	砂質土
394	黒潮町	入野小学校	幡多郡黒潮町入野5556	N33° 01′ 31″	E133° 00′ 31″	1401 5585(53SLS)	61	50	砂質土
395	黒潮町	土佐西南大規模公園(下田の口)	幡多郡黒潮町下田の口	N33° 00′ 39″	E133° 00′ 03″	1325 5426(53SLS)	78	37	砂質土
396	黒潮町	旧北郷小学校【ほくごう】	幡多郡黒潮町加持川850	N33° 03′ 25″	E132° 59′ 49″	1299 5938(53SLS)	45	22	コンクリート・アスファルト
397	黒潮町	三浦小学校	幡多郡黒潮町出口2480	N32° 59′ 26″	E132° 59′ 48″	1282 5202(53SLS)	61	43	砂質土
398	黒潮町	田ノ口小学校	幡多郡黒潮町下田の口1925	N33° 00′ 56″	E132° 59′ 30″	1241 5480(53SLS)	52	27	砂質土
399	黒潮町	旧馬荷小学校ヘリポート【うまに】	幡多郡黒潮町馬荷3259	N33° 02′ 29″	E132° 58′ 14″	1049 5771(53SLS)	38	35	コンクリート・アスファルト
400	黒潮町	こぶしのさと(休業中)	幡多郡黒潮町拳ノ川2161	N33° 08′ 13″	E133° 07′ 30″	2511 6811(53SLS)	60	16	コンクリート・アスファルト
401	黒潮町	土佐西南大規模公園 西公園	幡多郡黒潮町佐賀	N33° 03′ 46″	E133° 06′ 27″	2228 5983(53SLS)	30	30	砂質土
402	黒潮町	黒潮町役場本庁舎 敷地内ヘリポート	幡多郡黒潮町入野5893	N33° 01′ 30″	E133° 00′ 19″	1370 5580(53SLS)	18	18	コンクリート・アスファルト
403	四万十市	双海サーフビーチ駐車場	四万十市双海	N32° 58′ 10″	E132° 59′ 50″	1283 4968(53SLS)	69	31	非舗装・アスファルト
404	四万十市	とまろっと	四万十市鍋島	N32° 56′ 58″	E132° 59′ 37″	1245 4747(53SLS)	62	49	草地
405	四万十市	下田中学校	四万十市下田3216-1	N32° 56′ 41″	E132° 59′ 29″	1223 4695(53SLS)	79	39	砂質土
406	四万十市	四万十市鍋島地先	四万十市下田	N32° 57′ 22″	E132° 58′ 36″	1088 4824(53SLS)	183	81	草地
407	四万十市	竹島小学校	四万十市竹島3332	N32° 58′ 08″	E132° 58′ 36″	1091 4966(53SLS)	52	38	砂質土
408	四万十市	アロインズ製薬(株)南側緑地	四万十市間崎1017-1	N32° 56′ 04″	E132° 58′ 31″	1070 4584(53SLS)	56	31	芝
409	四万十市	四万十市実崎地先	四万十市実崎	N32° 57′ 27″	E132° 58′ 17″	1039 4840(53SLS)	151	25	砂質土
410	四万十市	大字コミュニティ広場	四万十市間崎	N32° 56′ 21″	E132° 58′ 17″	1035 4637(53SLS)	71	67	砂質土・芝
411	四万十市	四万十カントリークラブ駐車場	四万十市間崎1495-2	N32° 57′ 01″	E132° 58′ 10″	1019 4760(53SLS)	58	47	アスファルト
412	四万十市	大用ヘリポート【おおゆう】	四万十市大用字ユエ1432	N33° 05′ 57″	E132° 57′ 54″	1010 6412(53SLS)	37	35	アスファルト
413	四万十市	大用小学校	四万十市大用428	N33° 06′ 09″	E132° 57′ 44″	0984 6450(53SLS)	44	33	砂質土
414	四万十市	蕨岡中学校	四万十市蕨岡甲6959	N33° 02′ 29″	E132° 56′ 29″	0777 5776(53SLS)	71	45	砂質土
415	四万十市	中村警察署(駐車場)	四万十市右山2034-17	N32° 58′ 51″	E132° 56′ 28″	0761 5104(53SLS)	43	42	アスファルト
416	四万十市	安並運動公園	四万十市安並字マメ沢4129	N33° 00′ 22″	E132° 56′ 20″	0746 5385(53SLS)	132	80	砂質土
417	四万十市	中村中学校	四万十市中村東町2丁目1-30	N32° 59′ 43″	E132° 56′ 14″	0728 5265(53SLS)	82	65	砂質土
418	四万十市	中村小学校	四万十市中村新町3丁目20	N32° 59′ 42″	E132° 56′ 11″	0720 5262(53SLS)	71	61	砂質土
419	四万十市	中村南小学校	四万十市不破上町1946	N32° 59′ 07″	E132° 56′ 08″	0710 5155(53SLS)	102	79	砂質土
420	四万十市	四万十川川原(具同)	四万十市中村岩崎町地先	N32° 59′ 13″	E132° 55′ 52″	0669 5174(53SLS)	163	66	芝
421	四万十市	渡川第2緑地(四万十川左岸)	四万十市中村大橋通1丁目2184	N32° 59′ 22″	E132° 55′ 47″	0656 5202(53SLS)	135	45	芝
422	四万十市	渡川緑地(四万十川右岸)	四万十市渡川13丁目地先	N32° 59′ 17″	E132° 55′ 32″	0617 5187(53SLS)	136	25	芝
423	四万十市	四万十川右岸鉄橋付近緑地	四万十市渡川1丁目地先	N32° 59′ 25″	E132° 55′ 26″	0602 5212(53SLS)	356	54	芝
424	四万十市	古尾林道ヘリポート【こび】	四万十市古尾	N33° 07′ 33″	E132° 55′ 15″	0603 6716(53SLS)	57	7	アスファルト
425	四万十市	具同小学校	四万十市具同田黒1丁目4-1	N32° 59′ 23″	E132° 55′ 14″	0571 5207(53SLS)	72	47	砂質土
426	四万十市	四万十川水防ヘリポート(入田)	四万十市入田	N33° 00′ 08″	E132° 54′ 21″	0436 5348(53SLS)	15	14	アスファルト
427	四万十市	東中筋中学校	四万十市国見222	N32° 58′ 39″	E132° 52′ 58″	0215 5078(53SLS)	93	31	砂質土
428	四万十市	公民館鴨川分館	四万十市奥鴨川	N33° 04′ 04″	E132° 52′ 25″	0150 6081(53SLS)	37	27	砂質土
429	四万十市	川登小学校(防災対応)	四万十市川登1030	N33° 01′ 45″	E132° 51′ 16″	9962 5660(53SKS)	37	37	アスファルト
430	四万十市	大川筋中学校	四万十市川登1106-10	N33° 01′ 50″	E132° 51′ 15″	9960 5672(53SKS)	67	49	砂質土
431	四万十市	かわらっこキャン場	四万十市田出の川24	N33° 02′ 42″	E132° 50′ 21″	9823 5835(53SKS)	28	18	砂質土
432	四万十市	四万十川川原(鶴ノ江)	四万十市鶴ノ江	N33° 03′ 04″	E132° 49′ 12″	9645 5907(53SKS)	375	52	砂利
433	四万十市	西土佐西屋内河原	四万十市西土佐西屋内	N33° 05′ 56″	E132° 48′ 08″	9490 6440(53SKS)	284	73	砂利
434	四万十市	中村高校西土佐分校野球部グラウンド	四万十市西土佐橋	N33° 09′ 18″	E132° 47′ 48″	9451 7063(53SKS)	82	67	芝
435	四万十市	西土佐用井グラウンド	四万十市西土佐用井111-17	N33° 10′ 10″	E132° 47′ 37″	9426 7224(53SKS)	188	99	砂質土
436	四万十市	西土佐小学校	四万十市西土佐用井1110-18	N33° 10′ 22″	E132° 47′ 37″	9427 7261(53SKS)	81	38	砂質土
437	四万十市	西土佐ふれあいホール駐車場	四万十市西土佐用井1101-5	N33° 10′ 25″	E132° 47′ 36″	9425 7270(53SKS)	35	28	アスファルト
438	四万十市	西土佐中学校(駐車場)	四万十市西土佐用井1111-1	N33° 10′ 17″	E132° 47′ 35″	9422 7246(53SKS)	68	17	アスファルト
439	四万十市	四万十ひろばテニスコート	四万十市西土佐用井174	N33° 10′ 04″	E132° 47′ 32″	9413 7206(53SKS)	39	37	コンクリート
440	四万十市	四万十ひろば	四万十市西土佐用井174	N33° 10′ 05″	E132° 47′ 31″	9410 7209(53SKS)	38	21	芝
441	四万十市	本村小学校	四万十市西土佐江川1619	N33° 12′ 31″	E132° 47′ 22″	9397 7659(53SKS)	45	27	砂質土
442	四万十市	中村高等学校西土佐分校	四万十市西土佐津野川223-2	N33° 08′ 59″	E132° 46′ 56″	9315 7008(53SKS)	67	46	砂質土
443	四万十市	旧西ヶ方小学校	四万十市西土佐西ヶ方544-1	N33° 11′ 20″	E132° 46′ 00″	9180 7445(53SKS)	47	34	砂質土
444	四万十市	須崎小学校	四万十市西土佐須崎810-3	N33° 08′ 52″	E132° 45′ 04″	9025 6992(53SKS)	47	33	砂質土

No.	市町村名	名称	所在地	位置			地積(m) 長さ 幅	接地面
				北緯	東経	UTM		
445	四万十市	大宮ヘリポート【おおみや】	四万十市西土佐大宮ミヤダノ522	N33° 08' 30"	E132° 44' 18"	8904 6927(53SKS)	81 58	アスファルト・舗装
446	四万十市	旧奥屋内小学校ヘリポート【おくやない】	四万十市西土佐奥屋内955-1	N33° 06' 41"	E132° 42' 27"	8609 6597(53SKS)	60 42	アスファルト・舗装
447	四万十市	西土佐藤ノ川ヘリポート【ふじのかわ】	四万十市西土佐藤ノ川639-2	N33° 09' 32"	E132° 50' 25"	9859 7099(53SKS)	40 40	アスファルト・舗装
448	三原村	三原小学校	幡多郡三原村袖ノ木47	N32° 54' 35"	E132° 50' 40"	9841 4334(53SKS)	67 49	砂質土
449	三原村	三原中学校	幡多郡三原村宮ノ川11035	N32° 54' 39"	E132° 50' 37"	9834 4346(53SKS)	85 79	砂質土
450	三原村	ふれあい広場	幡多郡三原村宮の川1270-16	N32° 55' 17"	E132° 50' 29"	9815 4464(53SKS)	155 95	芝
451	土佐清水市	あしずり灘	土佐清水市足摺岬先灘698	N32° 43' 29"	E133° 00' 27"	1328 2253(53SLS)	86 25	草地
452	土佐清水市	布中学校	土佐清水市布1670	N32° 52' 23"	E132° 58' 58"	1127 3902(53SLS)	53 26	砂質土
453	土佐清水市	土佐清水運動公園	土佐清水市浦尻4-8	N32° 46' 43"	E132° 58' 14"	0993 2857(53SLS)	136 85	砂質土
454	土佐清水市	土佐清水市ヘリポート	土佐清水市以布利字ソノカイ1116-134	N32° 47' 38"	E132° 58' 05"	0973 3027(53SLS)	24 21	アスファルト
455	土佐清水市	土佐清水総合公園(体育館前)	土佐清水市清水字菅原谷853-26	N32° 47' 25"	E132° 57' 35"	0894 2988(53SLS)	64 26	芝
456	土佐清水市	土佐清水総合公園	土佐清水市清水字菅原谷853-26	N32° 47' 27"	E132° 57' 24"	0865 2995(53SLS)	95 94	砂質土
457	土佐清水市	下ノ加江新港	土佐清水市下ノ加江字小串149-2	N32° 51' 45"	E132° 57' 33"	0904 3789(53SLS)	51 32	砂質土
458	土佐清水市	下ノ加江運動広場	土佐清水市下ノ加江浜芝2808	N32° 51' 44"	E132° 57' 11"	0847 3787(53SLS)	68 62	砂質土
459	土佐清水市	下ノ加江中学校	土佐清水市下ノ加江2808-77	N32° 51' 46"	E132° 57' 08"	0839 3793(53SLS)	88 48	砂質土
460	土佐清水市	清水小学校	土佐清水市幸町7-1	N32° 46' 53"	E132° 57' 08"	0822 2891(53SLS)	72 36	砂質土
461	土佐清水市	あしずり港	土佐清水市養老吹越303	N32° 46' 50"	E132° 56' 00"	0645 2885(53SLS)	113 31	砂質土
462	土佐清水市	土佐清水分屯基地(基地内グラウンド)	土佐清水市下益野2078-2	N32° 48' 26"	E132° 53' 52"	0317 3187(53SLS)	46 38	芝
463	土佐清水市	三崎浦にこにこ公園	土佐清水市三崎浦2丁目928-3	N32° 47' 23"	E132° 52' 43"	0134 2997(53SLS)	133 29	芝
464	土佐清水市	三崎小学校	土佐清水市三崎浦4丁目3-1	N32° 47' 30"	E132° 52' 32"	0106 3019(53SLS)	81 65	砂質土
465	土佐清水市	航空自衛隊土佐清水水場外離着陸場(中継所ヘリポート)	土佐清水市上野字島ノ内2521-10	N32° 51' 16"	E132° 51' 56"	0026 3717(53SLS)	45 35	コンクリート
466	土佐清水市	爪白運動広場	土佐清水市爪白字ヨウゲンダ342	N32° 47' 19"	E132° 51' 18"	9913 2989(53SKS)	57 53	砂質土
467	土佐清水市	下川口漁港(東側)	土佐清水市下川口字前ノ浜1131-83	N32° 46' 54"	E132° 50' 33"	9794 2914(53SKS)	105 28	アスファルト
468	土佐清水市	下川口漁港(西側)	土佐清水市下川口字前ノ浜1131-83	N32° 46' 55"	E132° 50' 26"	9776 2918(53SKS)	37 30	砂利
469	土佐清水市	下川口中学校	土佐清水市下川口1	N32° 47' 18"	E132° 49' 33"	9639 2991(53SKS)	84 51	芝・砂質土
470	土佐清水市	貝ノ川中学校	土佐清水市貝ノ川800	N32° 45' 39"	E132° 48' 38"	9490 2689(53SKS)	48 42	芝
471	土佐清水市	旧松尾小学校	土佐清水市松尾467番地1	N32° 44' 03"	E132° 58' 49"	1074 2362(53SLS)	44 50	砂質土
472	土佐清水市	旧立石小学校	土佐清水市立石1162番地3	N32° 53' 49"	E132° 59' 41"	1243 4165(53SLS)	32 18	砂質土
473	土佐清水市	足摺岬小学校	土佐清水市足摺岬579番地1	N32° 43' 31"	E133° 00' 40"	1361 2258(53SLS)	45 65	砂質土
474	土佐清水市	土佐清水市足摺岬東側駐車場	土佐清水市足摺岬字妙典183番1	N32° 43' 50.4"	E133° 01' 12.11"	14462316(53SLS)	107 23.3	アスファルト
475	土佐清水市	土佐清水市防災ヘリポート	土佐清水市清水字菅原谷853-26	N32° 47' 22"	E132° 57' 23"	0862 2979(53SLS)	40 40	アスファルト
476	宿毛市	山奈小学校	宿毛市山奈町山田1999-1	N32° 58' 18"	E132° 48' 52"	9575 5027(53SKS)	56 29	砂質土
477	宿毛市	宿毛市東部運動場	宿毛市平田町戸内6333-1	N32° 57' 47"	E132° 48' 43"	9550 4932(53SKS)	103 68	砂質土
478	宿毛市	宿毛工業高等学校	宿毛市平田町戸内2272-2	N32° 57' 58"	E132° 48' 40"	9542 4966(53SKS)	95 71	砂質土
479	宿毛市	東中学校	宿毛市平田町戸内2070	N32° 57' 47"	E132° 48' 25"	9503 4933(53SKS)	70 70	砂質土
480	宿毛市	幡多けんみん病院【幡多けんみん病院】	宿毛市山奈町芳奈3-1	N32° 58' 04"	E132° 48' 22"	9496 4985(53SKS)	19 18	アスファルト
481	宿毛市	平田公園多目的グラウンド	宿毛市平田町戸内宇原3386-34	N32° 57' 31"	E132° 48' 10"	9463 4884(53SKS)	70 70	芝・砂質土
482	宿毛市	平田小学校	宿毛市平田町戸内4287	N32° 57' 06"	E132° 47' 48"	9404 4808(53SKS)	70 56	砂質土
483	宿毛市	宿毛市総合運動公園(多目的グラウンド)	宿毛市山奈町芳奈4024	N32° 58' 05"	E132° 46' 51"	9260 4993(53SKS)	130 120	砂質土
484	宿毛市	橋上小学校	宿毛市橋上町橋上1144-1	N32° 58' 57"	E132° 46' 14"	9167 5155(53SKS)	57 28	砂質土
485	宿毛市	聖ヶ丘病院	宿毛市押ノ川1196	N32° 56' 44"	E132° 45' 55"	9109 4747(53SKS)	56 31	アスファルト
486	宿毛市	橋上中学校	宿毛市橋上町奥奈路103	N32° 59' 05"	E132° 45' 54"	9116 5181(53SKS)	73 41	砂質土
487	宿毛市	松田川小学校	宿毛市和山2816-1	N32° 56' 43"	E132° 44' 13"	8844 4749(53SKS)	63 54	砂質土・芝
488	宿毛市	十寿園裏の駐車場	宿毛市小筑紫町福良80-6	N32° 52' 33"	E132° 43' 50"	8768 3981(53SKS)	48 23	アスファルト
489	宿毛市	宿毛中学校	宿毛市桜町18-19	N32° 56' 26"	E132° 43' 45"	8770 4699(53SKS)	84 56	砂質土
490	宿毛市	旧宿毛高等学校小筑紫分校	宿毛市小筑紫町小筑紫	N32° 52' 29"	E132° 43' 20"	8690 3970(53SKS)	95 49	芝
491	宿毛市	旧小筑紫小学校	宿毛市小筑紫町小筑紫32-3	N32° 53' 00"	E132° 43' 18"	8686 4065(53SKS)	51 33	砂質土
492	宿毛市	小筑紫小学校小筑紫中学校	宿毛市小筑紫町小筑紫502-8	N32° 52' 41"	E132° 43' 17"	8683 4007(53SKS)	79 73	砂質土
493	宿毛市	旧県立病院跡地	宿毛市長田町	N32° 56' 15"	E132° 43' 15"	8692 4666(53SKS)	169 49	砂利
494	宿毛市	宿毛高等学校	宿毛市与市明5-82	N32° 56' 17"	E132° 43' 10"	8679 4673(53SKS)	108 57	砂質土
495	宿毛市	新小筑紫保育園	宿毛市小筑紫町田ノ浦937	N32° 54' 23"	E132° 43' 05"	8658 4322(53SKS)	63 34	草地
496	宿毛市	大海の広場	宿毛市小筑紫町大海	N32° 53' 29"	E132° 42' 49"	8613 4156(53SKS)	27 14	砂質土
497	宿毛市	住吉神社前の岸壁	宿毛市小筑紫町栄喜	N32° 52' 54"	E132° 42' 30"	8561 4050(53SKS)	55 40	アスファルト
498	宿毛市	高砂グラウンド	宿毛市高砂	N32° 55' 38"	E132° 42' 21"	8549 4555(53SKS)	53 44	砂質土
499	宿毛市	旧栄喜小学校	宿毛市小筑紫町栄喜165	N32° 52' 25"	E132° 42' 21"	8536 3961(53SKS)	35 30	砂質土
500	宿毛市	新田公園グラウンド	宿毛市新田	N32° 55' 32"	E132° 42' 18"	8541 4537(53SKS)	151 51	砂質土
501	宿毛市	大島岸壁	宿毛市大島	N32° 55' 02"	E132° 42' 15"	8531 4445(53SKS)	45 39	砂質土
502	宿毛市	大島小学校	宿毛市片島5-54	N32° 55' 08"	E132° 42' 04"	8503 4464(53SKS)	85 49	砂質土
503	宿毛市	山里の家	宿毛市橋上町楠山41-1	N33° 02' 19"	E132° 41' 58"	8516 5792(53SKS)	29 27	芝
504	宿毛市	片島中学校	宿毛市片島15-56	N32° 55' 35"	E132° 41' 55"	8481 4548(53SKS)	68 62	砂質土
505	宿毛市	日平農村公園	宿毛市橋上町楠山580	N33° 03' 18"	E132° 41' 49"	8497 5974(53SKS)	36 27	アスファルト
506	宿毛市	片島海岸壁	宿毛市片島	N32° 55' 14"	E132° 41' 41"	8443 4484(53SKS)	85 38	コンクリート・砂質土
507	宿毛市	宿毛市野球場	宿毛市大深浦131	N32° 55' 43"	E132° 41' 33"	8425 4574(53SKS)	102 82	砂質土・芝
508	宿毛市	国民宿舎椰子	宿毛市大島17-27	N32° 54' 59"	E132° 41' 25"	8401 4438(53SKS)	47 18	アスファルト
509	宿毛市	咸陽島公園	宿毛市大島78	N32° 55' 00"	E132° 41' 19"	8385 4442(53SKS)	44 32	砂質土
510	宿毛市	西町公園	宿毛市西町5丁目592-9	N32° 55' 51"	E132° 41' 06"	8355 4600(53SKS)	41 35	砂質土
511	宿毛市	咸陽小学校裏山	宿毛市樺	N32° 55' 44"	E132° 40' 39"	8284 4580(53SKS)	21 14	コンクリート
512	宿毛市	宿毛市港湾埠頭(宿毛新港)	宿毛市新港1915	N32° 55' 15"	E132° 40' 38"	8280 4490(53SKS)	105 91	砂質土
513	宿毛市	咸陽小学校	宿毛市樺407-1	N32° 55' 39"	E132° 40' 35"	8274 4565(53SKS)	93 43	砂質土
514	宿毛市	藻津漁港	宿毛市藻津	N32° 55' 27"	E132° 39' 35"	8117 4531(53SKS)	65 35	砂質土
515	宿毛市	沖の島ヘリポート	宿毛市沖の島町母島字尻無尾山1717-16	N32° 44' 24"	E132° 33' 39"	7145 2510(53SKS)	20 18	コンクリート
516	宿毛市	沖の島小中学校	宿毛市沖の島町母島445	N32° 44' 18"	E132° 33' 21"	7098 2492(53SKS)	50 45	砂質土
517	宿毛市	弘瀬港	宿毛市沖の島町弘瀬	N32° 42' 55"	E132° 33' 02"	7042 2238(53SKS)	25 20	芝

No.	市町村名	名称	所在地	位置			地積(m)		接地面
				北緯	東経	UTM	長さ	幅	
518	宿毛市	弘瀬離島センター(旧弘瀬小中学校)	宿毛市沖の島町弘瀬562-1	N32° 43' 08"	E132° 33' 01"	7040 2278(53SKS)	30	28	砂質土
519	宿毛市	弘瀬港防潮堤	宿毛市沖の島町弘瀬	N32° 42' 54"	E132° 32' 55"	7024 2235(53SKS)	47	10	コンクリート
520	宿毛市	母島港	宿毛市沖の島町母島	N32° 44' 25"	E132° 32' 44"	7002 2516(53SKS)	45	28	アスファルト
521	宿毛市	鵜来島離島センター前グラウンド	宿毛市沖の島町鵜来島78-2	N32° 47' 58"	E132° 29' 38"	6533 3183(53SKS)	30	21	砂質土・砂利
522	宿毛市	宿毛市総合運動公園(防災広場)	宿毛市山奈町芳奈4024	N32° 57' 59"	E132° 46' 53"	9264 4973(53SKS)	78	110	芝
523	宿毛市	大海避難場所	宿毛市小筑紫町大海	N32° 53' 31"	E132° 42' 50"	53SKS86184159	20	20	アスファルト
524	宿毛市	七日島	宿毛市小筑紫町小筑紫字七日島494-1	N32° 52' 56"	E132° 43' 15"	53SKS86794055	15	22	コンクリート
525	宿毛市	小深浦(希望ヶ丘)	宿毛市希望ヶ丘	N32.55.58.196	E132.42.03.826	8520 4630(53SKS)	20	20	コンクリート
526	大月町	旧檜西小学校	幡多郡大月町赤泊437	N32° 47' 00"	E132° 43' 43"	8728 2955(53SKS)	21	11	砂質土
527	大月町	大月町総合グラウンド	幡多郡大月町弘見字七本木2570	N32° 50' 03"	E132° 42' 42"	8581 3522(53SKS)	113	100	砂質土
528	大月町	大月【大月町弘見】	幡多郡大月町弘見	N32° 50' 27"	E132° 42' 16"	8515 3598(53SKS)	83	51	アスファルト・砂質土
529	大月町	旧橋浦小学校	幡多郡大月町橋浦159-3	N32° 49' 24"	E132° 39' 27"	8071 3413(53SKS)	50	22	砂質土
530	大月町	大月町柏島【かしわじま】(旧柏島小学校)	幡多郡大月町柏島297	N32° 46' 17"	E132° 37' 31"	7757 2844(53SKS)	36	42	アスファルト
531	大月町	大月小・中学校	幡多郡大月町弘見4106-216	N32° 50' 11"	E132° 42' 49"	8599 3546(53SKS)	160	100	芝
532	大月町	旧姫ノ井小学校	幡多郡大月町姫ノ井882	N32° 47' 34"	E132° 44' 26"	8841 3057(53SKS)	70	29	砂質土
533	大月町	旧安満地小学校	幡多郡大月町安満地350-1	N32° 48' 1"	E132° 39' 28"	8068 3157(53SKS)	56	25	砂質土
534	大月町	旧弘見小学校	幡多郡大月町弘見1058	N32° 50' 44"	E132° 42' 26"	8542 3649(53SKS)	65	33	砂質土
535	大月町	旧月灘中学校	幡多郡大月町姫ノ井235-1	N32° 47' 22"	E132° 45' 02"	8934 3018(53SKS)	48	25	芝
536	大月町	東部グラウンド	幡多郡大月町姫ノ井1668	N32° 47' 29"	E132° 44' 49"	8903 3042(53SKS)	92	74	芝
537	大月町	ふれあいパーク大月(北側駐車場)	幡多郡大月町弘見2610	N32° 49' 47"	E132° 42' 34"	8561 3474(53SKS)	27	24	アスファルト

資料5 医薬品等備蓄医療機関一覧

令和5年7月現在

1 災害急性期に必要となる医薬品等（19 医療機関）

供給要請元 (県保健医療支 部)	支部用医薬品等備蓄医療機関
安芸支部	田野病院、あき総合病院
中央東支部	高知大学医学部附属病院、J A高知病院、野市中央病院
高知市支部	高知医療センター、高知赤十字病院、近森病院、 国立病院機構高知病院、海里マリン病院
中央西支部	国立病院機構高知病院、仁淀病院、土佐市民病院、高北病院
高幡支部	須崎くろしお病院、くぼかわ病院、高陵病院
幡多支部	幡多けんみん病院、四万十市立市民病院、渭南病院

⇒供給要請手順〈マニュアル14〉

2 歯科用医薬品等（18 医療機関）

供給要請元		備蓄医療機関
県保健医療本部		高知医療センター 高知大学医学部附属病院
県保健 医療支部	高知市支部	高知県歯科医師会歯科保健センター
	高知市支部以外	高知県歯科医師会が支部ごとに選定する歯科診療所 (15 歯科診療所)

⇒供給要請手順〈マニュアル14〉

3 輸血用血液の保管等に係る協定締結医療機関（8 医療機関）

県保健医療支部	医療機関
安芸支部	あき総合病院
中央東支部	高知大学医学部附属病院
高知市支部	高知医療センター、高知赤十字病院、近森病院、 国立病院機構高知病院
中央西支部	土佐市民病院
高幡支部	くぼかわ病院

⇒供給要請手順〈マニュアル14〉

資料6 災害備蓄医薬品等総括表（歯科用医薬品等以外）

●19 医療機関に計 12,500 人、3 日分を備蓄

令和5年7月現在

薬効分類	一般名（成分名）	規格	包装単位	参考製品名
1 細胞外液補充液 維持液 代用血液	局方生理食塩液	20 ml	50 本	局方生理食塩液
	局方生理食塩液	100 ml	10 本	局方生理食塩液
	局方生理食塩液	500 ml	30 本	局方生理食塩液
	局方生理食塩液	20 mlシリンジ [※]	50 本	局方生理食塩液
	局方5%ブドウ糖注射液	20 ml	50 本	5%大塚糖液
	局方5%ブドウ糖注射液	100 ml	10 本	5%大塚糖液
	局方5%ブドウ糖注射液	500 ml	30 本	5%大塚糖液
	50%ブドウ糖注射液	20 ml	50 本	50%大塚糖液
	維持液3号注射液	200 ml	20 本	ソルデム3A
	維持液3号注射液	500 ml	20 本	ソルデム3A
乳酸リンゲル液	500 ml	30 本	ラクテック注射液	
2 解熱鎮痛消炎剤	ロキソプロフェンナトリウム錠（60mg1T）	1 錠	100 錠	ロキソニン錠
	アセトアミノフェン錠200mg	1 錠	100 錠	カロナール錠200mg
	アセトアミノフェン細粒	0.5 g	1200 包	カロナール細粒20%
	アセトアミノフェン坐剤（100mg1個）	100 mg	50 個	アンヒバ坐剤100mg
	ジクロフェナクナトリウム坐剤（25mg1個）	25 mg	50 本	ボルタレン・サボ
	局方スルピリン注射液（2.5%）	2 ml	100 本	メチロン注射液2.5%
	ペンタゾシン注射液	15 mg	50 本	ペンタジン注射液15mg
3 抗生物質 「注射」 「内服」 「合成抗菌剤」	メロペネム水和物	0.5 g	10 キット	メロペン 点滴用
	塩酸セフォチアム（生食100ml付き）	1 g	10 袋	パンスボリン 静注用 1gバックS
	セファゾリン（生食100ml付）	1 g	10 キット	セファメジンαキット1g
	セファクロル（250mg1P）	1 カプセル	100 カプセル	カプセルα 250mg
	セファクロル細粒	1 g	120 包	カプセル細粒10%
	クラリスロマイシン（200mg1T）	1 錠	100 錠	クラリス錠200
	クラリスロマイシン細粒	0.5 g	120 包	クラリスドライシロップ10%小児用
	レボフロキサシン（500mg1T）	1 錠	100 錠	クラビット錠
4 殺菌消毒剤	トスフロキサシンシロップ	0.5 g	100 包	オゼックス細粒小児用15%
	ポピドンヨード（10%250ml）	250 ml	1 本	イソジン液
	消毒綿（4cm×4cm）	60 枚	20 バック	イソプロ綿
5 外用剤	手指消毒剤	500 ml	1 本	ウェルパス
	硫酸ゲンタマイシン（10g）	10 g	10 本	ゲンタシン軟膏0.1%
6 止血剤	吉草酸ベタメタリンゲンタマイシン（10g）	10 g	10 本	リデマV軟膏0.12%
	カルバマゾール（0.5%20ml1A）	20 ml	50 本	アドナ（AC-17）注射液（静注用）
7 強心剤 昇圧剤	トラスキサマ酸（10%10ml1A）	10 ml	50 本	トラスキサマ酸注射液（10%）
	塩酸ドパミン注（0.3% 600mg）	200 ml	10 袋	ブレドパ注600mg
	塩酸ドブタミン注（0.3% 600mg）	200 ml	10 袋	ドブトレックス注600mg
	局方アドレナリン注射液（0.1%1ml1A）	1 ml	10 筒	アドレナリン注0.1%シリンジ
8 局所麻酔剤	ノルアドレナリン注射液	1 mg	10 本	ノルアドレナリン注1mg
	ニトログリセリン（0.3mg）	1 錠	100 錠	ニトロベン錠
	局方リドカイン注射液（1%10ml1A）	10 ml	10 本	キシロカイン注射液 1%
9 シップ薬剤	局方リドカインゼリー 2%	30 ml	5 本	キシロカインゼリー2%
	局方リドカイン（80g1本）	1 本	1 本	キシロカインプレー
10 解毒剤	パップ剤	1 枚	10 枚	ポルリステア 15mg等
	硫酸アトロピン注射液（0.05%1ml）	1 ml	20 本	アトロピン注0.05%シリンジ
	炭酸水素ナトリウム注射液8.4%	250 ml	10 本	メイロン注8.4%
11 その他医薬品 降圧剤 ステロイド剤等	ニフェジピン	10 mg	100 錠	アダラートCR
	マレイン酸エナラプリル	5 mg	100 錠	レニベース錠
	アテノロール	50 mg	100 錠	テノーミン錠
	塩酸ニカルジピン注射液	10 mg	10 本	バルジピン注射液10mg10mL
	ヒドロコルチゾン 100mg	2 ml	10 本	サクシゾン注射用
	フロセミド20mg	2 ml	10 本	ラシックス注射液
12 衛生材料	洗浄用生理食塩水	500 ml	20 本	
	洗浄用精製水	500 ml	20 本	
	ガーゼ滅菌バック（7.5×10cm）1枚バック	100 袋	10 箱	ガーゼ
	ガーゼ滅菌バック（7.5×7.5cm）2枚バック	50 袋	10 箱	
	ガーゼ滅菌バック（5×5cm）1枚バック	100 袋	10 箱	
	包帯（3.8cm×4.5m）	10 巻	50 箱	包帯
	包帯（7.5cm×4.5m）	6 巻	30 箱	
	紙絆創膏（9mm×10m）	1 個	10 個	絆創膏
	サージカルテープ（25mm×9m）	1 個	12 個	
	救急絆創膏（S・M・L 300枚）	1 枚	300 枚	救急絆創膏
13 医療用品 医療器具	輸液セット静脈針付中間チューブ TS-A450PK	1 セット	50 セット	輸液セット
	輸液セット（小児用）静脈針なし TK-A200LK	1 セット	50 セット	輸液セット（小児用）
	輸液セット静脈針付TB-A400L	1 セット	50 セット	輸血セット
	留置針2.2G SR-OT2.2.3.2C	1 セット	50 セット	留置針
	留置針2.0G SR-OT2.0.3.2C	1 セット	50 セット	留置針
	翼付静脈針2.2G SV-22CLK	1 セット	50 セット	翼付静脈針
	注射筒針付2.3G 2.5ml	1 本	100 本	
	注射筒針付2.2G 5ml	1 本	100 本	デイスターブル注射液
	注射筒針付2.2G 1.0ml	1 本	100 本	
	注射筒針なし 20ml	1 本	50 本	
	注射針1.8G	1 本	100 本	デイスターブル注射針
	注射針2.1G	1 本	100 本	
	ホルダー・替刃	1 枚	20 枚	デイスターブル替刃ス
	ピンセット	1 丁	1 丁	ピンセット（デイスボ）
	縫合針各種	1 本	10 本	縫合針
	滅菌済縫合糸各種	1 m	10 m	滅菌済縫合糸
	手術用手袋S・M・L	1 双	20 双	手術用手袋
	ラテックス手袋M	50 双	20 箱	ラテックス手袋

資料7 災害備蓄医薬品等総括表（歯科用医薬品等）

令和5年7月現在

薬効分類	参考製品名	規格	包装単位	備蓄数量(*)
1 解熱鎮痛消炎剤	ロキソニン	60 mg	100錠	合計 34箱
	カロナール	200 mg	100錠	
2 抗生物質	フロモックス	100 mg	100錠	合計 34箱
	ファロム	200 mg	100錠	
	メイアクトMS	100 mg	100錠	
3止血剤	スポンゼル			19箱
4 局所麻酔薬	オーラ注	1.8 ml	50本	合計 30箱
	3%シタネストオクタプレシン	1.8 ml	50本	
5 注射用器具	歯科用カートリッジシリンジ			21個
	注射針（30GS）		100本	19箱
6 外科用器具	抜歯鉗子			19個
	持針器			19個
	ディスクメス		20本	19箱
	糸付き縫合針		12本	21箱
7 外傷等の固定器具	MMシーネ		6本	21箱
	結紮線			23個
	カッター			19個
	ハサミ			19個
	ペンチ			19個
	ディスク基本セット		100個	24箱
8 保存修復用器具	歯科用セメントキット			18個
	練板		3冊	18個
	根管拡大器具		6本	38箱
9 義歯等修理用器具	印象剤	5 kg	1セット	19個
	ディスク印象用トレーABCDEF		10個	62箱
	即時重合レジンキット	粉250g・250ml入り等		19セット
	各種バー			18箱

*18 医療機関の備蓄量の合計（資料5参照）

資料 8 医療救護所における医薬品等の例示

(医療救護対象者 100 人当たり)

令和 5 年 7 月現在

薬効分類	一般名・剤形等	規 格	備蓄数
1 細胞外液補充液 維持液 代用血液	生理食塩液	20ml	50本
	生理食塩液	500ml	10本
	維持液	500ml	20本
	5%ブドウ糖注射液	20ml	50本
	5%ブドウ糖注射液	500ml	10本
	乳酸リンゲル液	500ml	10本
2 解熱鎮痛消炎剤	内服薬		50回分
	注射液		50回分
3 抗生物質	一般細菌用等		30回分
4 ホルモン剤・抗ホルモン剤	抗炎症、代謝改善用等		30回分
5 殺菌消毒剤	アルコール消毒綿	カット綿	適量
	エタノール、オキシドール等		数本
6 外用剤	軟膏		適量
7 止血剤	内服薬		50回分
	注射液		50回分
	外用薬（ゼラチン等）		適量
8 強心剤、昇圧剤	内服薬		20回分
	注射液		20回分
9 血圧降下剤	注射液		20回分
10 利尿剤	内服薬		50回分
	注射液		20回分
11 抗不安剤	内服薬		100回分
	注射液		50回分
12呼吸促進剤	注射液		20回分
13 局所麻酔剤	注射液		50回分
	スプレー等		5本
14シップ薬剤	冷シップ	5枚入	20袋
15解毒剤	グルタチオン等		10回分
16洗眼消毒剤等	ヨード液、点眼液等		適量
17 衛生材料	救急綿	カット綿	適量
	滅菌ガーゼ		適量
	包帯		適量
	救急絆創膏		適量
	三角巾		適量
18 医療用品 医療用具	輸液セット		50セット
	翼状針	21G	50本
	ディスプレイ注射筒	針付5ml	100本
	ディスプレイ注射筒	針付10ml	50本
	プラスチック手袋		50組

資料 9 高知県災害対策本部の体制

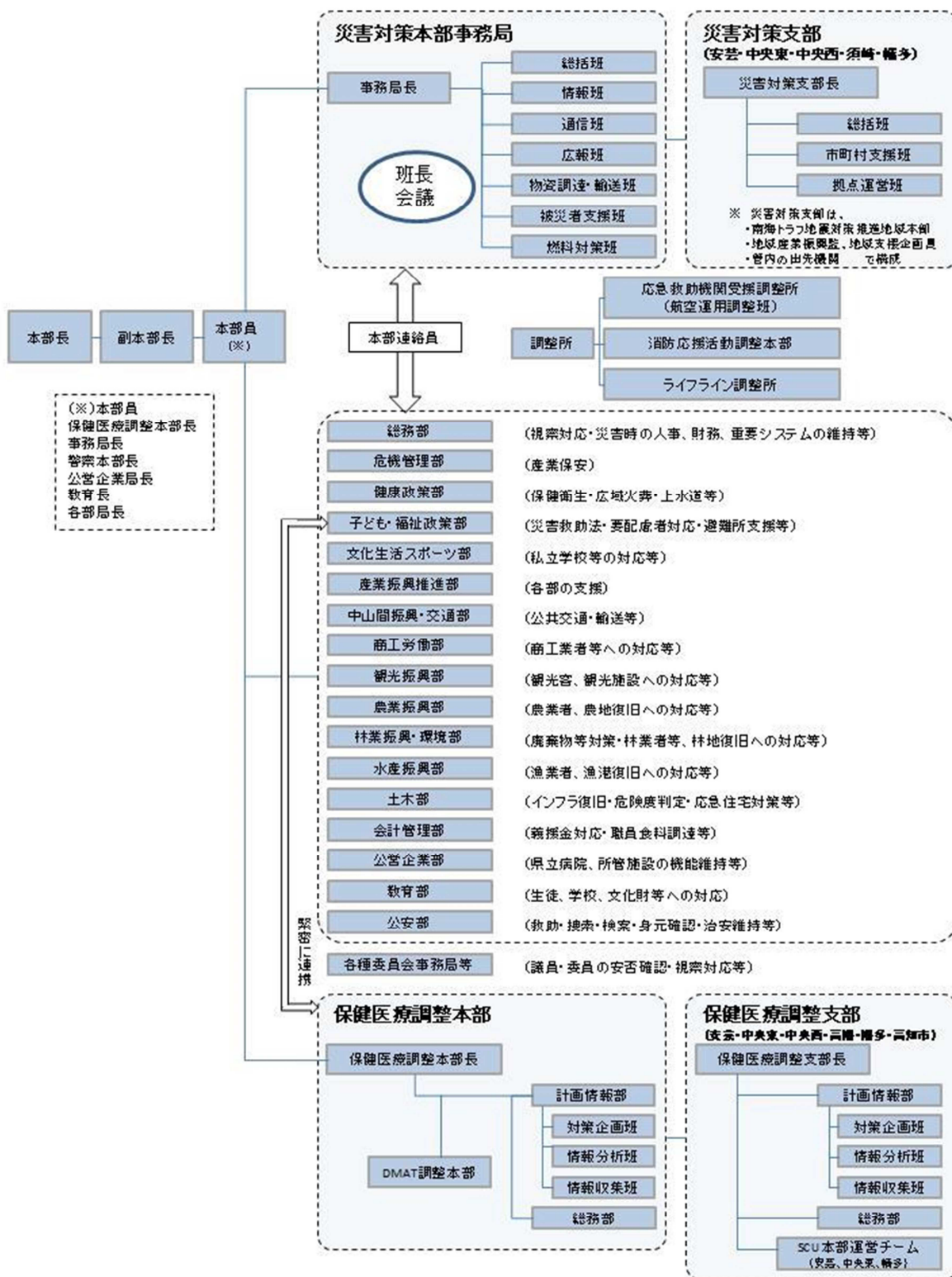

資料 10 県が外部機関と締結している防災に係る協定等一覧表（部局別）（令和5年3月末）

番号	担当部局	担当課室	協定名称	締結者	締結日	相手方
1	総務部	政策企画課	中四国サミットふるさと納税代行受付による災害時相互応援に関する協定	高知県知事	R1.9.1	鳥取県 島根県 岡山県 広島県 山口県 徳島県 香川県 愛媛県 一般社団法人中国経済連合会 四国経済連合会
2	総務部	広報広聴課	災害に係る情報発信等に関する協定	高知県知事	H29.3.13	ヤフー株式会社
3	総務部	広報広聴課	南海トラフ地震発生時における報道に関する協定	高知県知事	H29.11.21	株式会社高知新聞社 株式会社朝日新聞社 株式会社毎日新聞社 株式会社読売新聞大阪本社 株式会社日本経済新聞社 一般社団法人共同通信社 株式会社時事通信社 日本放送協会高知放送局 株式会社高知放送 株式会社テレビ高知 高知さんさんテレビ株式会社 株式会社日本農業新聞 朝日放送株式会社
4	総務部	管財課	津波発生時における緊急避難場所としての使用に関する協定書（西庁舎）	高知県知事	H23.9.6	高知市長
5	総務部	管財課	津波発生時における緊急避難場所としての使用に関する協定書（北庁舎）	高知県知事	H23.9.6	高知市長
6	総務部	管財課	津波発生時における緊急避難場所としての使用に関する協定書（本庁舎）	高知県知事	H24.4.26	高知市長
7	総務部	デジタル政策課	大規模災害等の発生時における第4次高知県情報ハイウェイの機能復旧に関する協定書	高知県知事	R元.11.29	株式会社STNet
8	総務部	職員厚生課	災害時産業保健支援に関する基本協定書	高知県知事	R2.8.11	学校法人産業医科大学
9	危機管理部	危機管理・防災課	危機事象発生時の四国4県広域応援に関する基本協定	高知県知事	H19.2.5	四国各県
10	危機管理部	危機管理・防災課	高知県における陸域観測技術衛星を用いた防災利用実証実験に関する協定	高知県知事	H22.3.29	国立研究開発法人宇宙航空研究開発機構
11	危機管理部	消防政策課	災害時における電気設備等の復旧に関する協定	高知県知事	H23.2.16	高知県電気工業業組合
12	危機管理部	危機管理・防災課	中国・四国地方の災害等発生時の広域支援に関する協定	高知県知事	H24.3.1	中国・四国9県
13	危機管理部	危機管理・防災課	災害時における高知県への高知地方気象台職員派遣等に関する覚書	高知県知事	H25.7.18	高知地方気象台
14	危機管理部	危機管理・防災課	高知県とアムダとの大規模災害時の支援に関する協定書	高知県知事	H26.12.26	特定非営利活動法人アムダ
15	危機管理部	危機管理・防災課	京都大学防災研究所と高知県の連携協力に関する協定書	高知県知事	H28.2.25	京都大学防災研究所
16	危機管理部	危機管理・防災課	災害時における広域物資輸送拠点の開設等に関する協定書	高知県知事	H28.4.26	旭食品株式会社
17	危機管理部	危機管理・防災課	災害時の重要施設に係る情報共有に関する覚書	高知県知事	H28.5.11	石油連盟
18	危機管理部	危機管理・防災課	災害時の支援等に関する協定書	高知県知事	H29.9.6	財務省四国財務局 高知財務事務所 高知県レンタカー協会
19	危機管理部	危機管理・防災課	災害時における自動車等の提供に関する協定	高知県知事	H31.3.28	高知三菱自動車販売株式会社 三菱自動車工業株式会社
20	危機管理部	危機管理・防災課	災害時における自動車等に関する協定書	高知県知事	R1.11.11	損害保険ジャパン日本興亜株式会社 株式会社エフエム高知
21	危機管理部	危機管理・防災課	災害時におけるドローンの活用等に関する協定書	高知県知事	R1.11.19	西日本電信電話株式会社高知支店
22	危機管理部	危機管理・防災課	災害時における支援に関する協定書	高知県知事	R2.3.16	四国電力株式会社 四国電力送配電株式会社
23	危機管理部	危機管理・防災課	災害時における電気通信設備の復旧に係る相互協力に関する協定書	高知県知事	R2.6.2	損害保険ジャパン株式会社
24	危機管理部	危機管理・防災課	災害時における電気通信設備の復旧に係る相互協力に関する協定書	高知県知事	R2.6.2	高知県内トヨタ販売店（高知トヨタ自動車株式会社、高知トヨペット株式会社、トヨタカローラ高知株式会社、ネットトヨタ高知株式会社、ネットトヨタ南国株式会社）
25	危機管理部	危機管理・防災課	災害時における自動車等による給電支援に関する協定書	高知県知事	R3.3.16	一般社団法人日本石材産業協会高知県支部 一般社団法人日本石材産業協会
26	危機管理部	危機管理・防災課	災害時における自動車等による給電支援に関する協定書	高知県知事	R3.3.16	一般社団法人日本自動車販売協会高知県支部
27	危機管理部	危機管理・防災課	大規模災害発生時における応急対策業務に関する協定	高知県知事	R4.1.17	一般社団法人日本自動車販売協会高知県支部
28	危機管理部	危機管理・防災課	災害時における自動車等の派遣及び販売店の敷地の使用等に関する協定	高知県知事	R4.3.30	NHK高知放送局
29	危機管理部	南海トラフ地震対策課	災害時における放送要請に関する協定	高知県知事	S41.4.1	株式会社高知放送
30	危機管理部	南海トラフ地震対策課	災害時における放送要請に関する協定	高知県知事	S53.6.26	株式会社テレビ高知
31	危機管理部	南海トラフ地震対策課	災害時における放送要請に関する協定	高知県知事	S53.6.26	株式会社エフエム高知
32	危機管理部	南海トラフ地震対策課	災害時における放送要請に関する協定	高知県知事	H4.2.1	一般社団法人高知県トラック協会
33	危機管理部	南海トラフ地震対策課	災害時における救援物資等輸送力の確保に関する協定書（H22.3.16緊急物資の提供を追加、R2.8.7改訂）	高知県知事	H8.11.29	高知さんさんテレビ株式会社
34	危機管理部	南海トラフ地震対策課	災害時における放送要請に関する協定	高知県知事	H10.4.1	海上自衛隊小松島航空隊（H20.3～第24航空隊）
35	危機管理部	南海トラフ地震対策課	高知県知事と海上自衛隊小松島航空隊司令との災害派遣に関する協定	高知県知事	S56.8.7	一般社団法人高知県警備業協会
36	危機管理部	南海トラフ地震対策課	大規模な災害発生時における緊急交通路の確保等に関する支援協定	高知県知事	H8.12.12	高知県生コンクリート協同組合連合会
37	危機管理部	南海トラフ地震対策課	大規模な災害発生時における消火活動の水利確保に関する協定	高知県知事	H17.9.7	陸上自衛隊第14旅団
38	危機管理部	南海トラフ地震対策課	災害派遣に関する高知県知事と陸上自衛隊第14旅団長との協定	高知県知事	H18.4.17	一般社団法人ジャパンケネルクラブ
39	危機管理部	南海トラフ地震対策課	災害時における災害救助犬の出勤に関する協定	高知県知事	H19.2.26	グアイードリンク株式会社中四国支店
40	危機管理部	南海トラフ地震対策課	災害時における自動販売機在庫品の無償提供に関する協定	高知県知事	H19.8.31	株式会社ムラタ
41	危機管理部	南海トラフ地震対策課	災害時における自動販売機在庫品の無償提供に関する協定	高知県知事	H19.12.17	株式会社ジャパンビバレッジ
42	危機管理部	南海トラフ地震対策課	災害時における自動販売機在庫品の無償提供に関する協定	高知県知事	H19.12.17	四国コカ・コーラボトリング株式会社
43	危機管理部	南海トラフ地震対策課	災害時における自動販売機在庫品の無償提供に関する協定	高知県知事	H20.1.21	株式会社伊藤園
44	危機管理部	南海トラフ地震対策課	災害時における自動販売機在庫品の無償提供に関する協定	高知県知事	H22.12.8	高知県石油商業組合
45	危機管理部	南海トラフ地震対策課	災害時における石油類燃料の供給に関する協定	高知県知事	H20.2.21	NPO法人コメリ災害対策センター
46	危機管理部	南海トラフ地震対策課	災害時における物資供給に関する協定	高知県知事	H20.6.20	陸上自衛隊第14旅団
47	危機管理部	南海トラフ地震対策課	大型パケット（HL7600）の管理・運用に関する協定	高知県知事	H20.8.15	株式会社ローション
48	危機管理部	南海トラフ地震対策課	災害時における徒歩帰宅者支援に関する協定	高知県知事	H22.1.28	株式会社吉野家
49	危機管理部	南海トラフ地震対策課	災害時における徒歩帰宅者支援に関する協定	高知県知事	H22.1.28	

番号	担当部局	担当課室	協定名称	締結者	締結日	相手方
50	危機管理部	南海トラフ地震対策課	災害時における徒歩帰宅者支援に関する協定	高知県知事	H22.1.28	株式会社モスフードサービス
51	危機管理部	南海トラフ地震対策課	災害時における徒歩帰宅者支援に関する協定	高知県知事	H22.1.28	株式会社ファミリーマート
52	危機管理部	南海トラフ地震対策課	災害時における徒歩帰宅者支援に関する協定	高知県知事	H22.1.28	株式会社吉野屋
53	危機管理部	南海トラフ地震対策課	災害派遣に関する高知県知事と陸上自衛隊第14旅団第50普通科連隊隊長との協定	高知県知事	H22.4.12	陸上自衛隊第14旅団第50普通科連隊
54	危機管理部	南海トラフ地震対策課	災害時における防災活動及び平常時における防災活動への協力に関する協定	高知県知事	H23.7.14	イオンリテール株式会社中四国カンパニー支店
55	危機管理部	南海トラフ地震対策課	災害救助用備蓄物資の保管に関する協定	高知県知事	H24.3.13	土佐清水市
56	危機管理部	南海トラフ地震対策課	災害救助用備蓄物資の保管に関する協定	高知県知事	H24.3.14	高知県公立大学法人
57	危機管理部	南海トラフ地震対策課	災害救助用備蓄物資の保管に関する協定	高知県知事	H24.3.16	津野町
58	危機管理部	南海トラフ地震対策課	災害救助用備蓄物資の保管に関する協定	高知県知事	H24.3.27	安芸市
59	危機管理部	南海トラフ地震対策課	全国都道府県における災害時等の広域応援に関する協定	四国知事会 常任世話人	H24.5.18	全国知事会、各地域ブロック知事会
60	危機管理部	南海トラフ地震対策課	災害時における避難所・救護物資の提供及び平常時における防災活動への協力に関する協定	高知県知事	H27.7.7	高知県旅館ホテル生活衛生同業組合
61	危機管理部	南海トラフ地震対策課	大規模災害発生時における相談業務の支援に関する協定書	高知県知事	H28.6.28	土佐工業交流会 (高知弁護士会)
62	危機管理部	南海トラフ地震対策課	災害時における徒歩帰宅者支援に関する協定	高知県知事	H28.11.4	株式会社セブン・イレブン・ジャパン
63	危機管理部	南海トラフ地震対策課	災害時における物資の保管に関する協定書	高知県知事	H29.3.31	高知県倉庫協会
64	危機管理部	南海トラフ地震対策課	災害時における天幕等資機材の供給に関する協定	高知県知事	H30.12.25	高知県 Tent・シート工業組合、太陽工業株式会社
65	危機管理部	南海トラフ地震対策課	災害時における徒歩帰宅者支援に関する協定	高知県知事	H31.3.27	株式会社 Yell Holdings
66	危機管理部	南海トラフ地震対策課	大規模災害発生時における支援活動に関する協定書	高知県知事	R5.3.22	太平洋セメント土佐事務所 所長
67	危機管理部	消防政策課	高知県内広域消防相互応援協定	高知県知事	H8.2.29	県内市町村、消防一部事務組合
68	危機管理部	消防政策課	消防・防災ヘリコプターの運航不能期間等における相互応援協定	高知県知事	H12.3.27	四国各県
69	危機管理部	消防政策課	災害時における応急生活物資の供給に関する協定	高知県知事	H17.9.1	一般社団法人高知県LPガス協会
70	危機管理部	消防政策課	高知県消防防災ヘリコプター支援協定	高知県知事	H20.7.30	県内市町村、消防一部事務組合・広域連合
71	危機管理部	消防政策課	緊急避難場所の確保及び航空機燃料の供給に関する協定	高知県知事	R3.11.12	入交石油株式会社
72	健康政策部	保健政策課	大規模災害時における安芸警察署災害対策警備本部用施設としての安芸総合庁舎の使用に関する協定書	安芸福祉保健所長	H27.3.10	高知県安芸警察署長
73	健康政策部	保健政策課	南海トラフ地震における現地活動拠点としての施設使用に関する協定変更協定書	須崎福祉保健所長	H26.11.21	須崎市
74	健康政策部	保健政策課	津波発生時における緊急避難場所としての使用に関する協定書	安芸福祉保健所長	H25.3.15	安芸市
75	健康政策部	保健政策課	大規模災害時における安芸郡医師会災害本部用施設としての安芸総合庁舎の使用に関する協定書	安芸福祉保健所長	R2.1.29	一般社団法人安芸郡医師会
76	健康政策部	保健政策課	歯科保健医療対策に関する協定書	高知県知事	H26.7.28	一般社団法人高知県歯科医師会 国立大学法人高知大学 国立大学法人徳島大学 学校法人高知学園高知学園短期大学
77	健康政策部	保健政策課	南海トラフ地震における現地活動拠点としての施設使用に関する協定書	須崎福祉保健所長	H26.3.25	須崎市
78	健康政策部	保健政策課	南海トラフ地震における現地活動拠点としての施設使用に関する協定書	須崎福祉保健所長	H26.12.24	四万十町
79	健康政策部	保健政策課	大規模災害時における栄養・食生活支援活動に関する協定書	高知県知事	H29.5.15	公益社団法人高知県栄養士会長
80	健康政策部	保健政策課	災害時の医療救護活動に関する協定	高知県知事	H28.3.14	公益財団法人高知県総合保健協会
81	健康政策部	保健政策課	災害派遣医療チーム(DMAT)の活動に関する協定	高知県知事	H28.2.3	特定医療法人長生会 大井田病院
82	健康政策部	保健政策課	災害派遣医療チーム(DMAT)の活動に関する協定	高知県知事	H28.5.10	医療法人白井会 田野病院
83	健康政策部	保健政策課	災害時の医療救護についての協定	高知県知事	H13.4.1	県内市町村、一般社団法人高知県医師会
84	健康政策部	保健政策課	災害時における柔道整復師支援活動に関する協定	高知県知事	H20.7.15	公益社団法人高知県柔道整復師会
85	健康政策部	保健政策課	災害時の医療救護活動に関する協定	高知県知事	H21.2.27	県内市町村、公益社団法人高知県看護協会
86	健康政策部	保健政策課	災害派遣医療チーム(DMAT)の活動に関する協定	高知県知事	H21.7.31	高知県あき総合病院
87	健康政策部	保健政策課	災害派遣医療チーム(DMAT)の活動に関する協定	高知県知事	H21.7.31	高知県 幡多けんみん病院
88	健康政策部	保健政策課	災害派遣医療チーム(DMAT)の活動に関する協定	高知県知事	H21.7.31	高知県・高知市病院企業団 (高知医療センター)
89	健康政策部	保健政策課	災害派遣医療チーム(DMAT)の活動に関する協定	高知県知事	H21.7.31	高知大学医学部附属病院
90	健康政策部	保健政策課	災害派遣医療チーム(DMAT)の活動に関する協定	高知県知事	H21.7.31	日本赤十字社高知県支部 (高知赤十字病院)
91	健康政策部	保健政策課	災害派遣医療チーム(DMAT)の活動に関する協定	高知県知事	H21.7.31	医療法人近森会 近森病院
92	健康政策部	保健政策課	災害派遣医療チーム(DMAT)の活動に関する協定	高知県知事	H23.3.11	医療法人新松田会 愛宕病院
93	健康政策部	保健政策課	災害派遣医療チーム(DMAT)の活動に関する協定	高知県知事	H23.3.17	独立行政法人国立病院機構高知病院
94	健康政策部	保健政策課	災害派遣医療チーム(DMAT)の活動に関する協定	高知県知事	H23.3.17	医療法人五月会 須崎くろしお病院
95	健康政策部	保健政策課	災害時の医療救護に関する協定書	高知県知事	H24.3.14	一般社団法人高知県歯科医師会
96	健康政策部	保健政策課	災害派遣医療チーム(DMAT)の活動に関する協定	高知県知事	H24.12.7	医療法人久会 國南病院
97	健康政策部	保健政策課	災害派遣医療チーム(DMAT)の活動に関する協定	高知県知事	H25.3.27	高知県厚生農業協同組合連合会 JA高知病院
98	健康政策部	保健政策課	災害派遣医療チーム(DMAT)の活動に関する協定	高知県知事	H25.5.22	医療法人聖真会 渭南病院
99	健康政策部	保健政策課	災害派遣医療チーム(DMAT)の活動に関する協定	高知県知事	H25.7.22	いの町立国民健康保険 仁定病院
100	健康政策部	保健政策課	災害時の医療救護に関する協定書	高知県知事	H24.3.14	公益社団法人高知県薬剤師会
101	健康政策部	保健政策課	災害派遣医療チーム(DMAT)の活動に関する協定	高知県知事	H26.3.28	医療法人川村会 くほかわ病院
102	健康政策部	保健政策課	災害派遣医療チーム(DMAT)の活動に関する協定	高知県知事	H26.10.10	土佐市立 土佐市民病院
103	健康政策部	保健政策課	災害派遣医療チーム(DMAT)の活動に関する協定	高知県知事	H27.2.12	四万十市立市民病院
104	健康政策部	保健政策課	災害派遣医療チーム(DMAT)の活動に関する協定	高知県知事	H29.12.1	いずみの病院
105	健康政策部	保健政策課	災害派遣医療チーム(DMAT)の活動に関する協定	高知県知事	H30.5.24	もみのき病院
106	健康政策部	保健政策課	国立大学法人高知大学と高知県との災害・救急医療に関する連携のための基本協定書	高知県知事	R5.3.27	国立大学法人高知大学
107	健康政策部	薬務衛生課	災害時における医薬品等の供給に関する協定書	高知県知事	H24.3.14	高知県医薬品卸業協会
108	健康政策部	薬務衛生課	災害時における医療ガス等の供給に関する協定書	高知県知事	H24.3.14	一般社団法人日本産業・医療ガス協会四国地域本部医療ガス部門高知県支部
109	健康政策部	薬務衛生課	災害時における衛生材料等の供給に関する協定書	高知県知事	H24.3.14	高知県衛生材料協会
110	健康政策部	薬務衛生課	災害時における医療機器等の供給に関する協定書	高知県知事	H24.3.14	高知県医療機器販売業協会
111	健康政策部	薬務衛生課	輸血用血液の災害時緊急供給に関する協定書	高知県知事	H26.12.8	独立行政法人国立病院機構高知病院長 日本赤十字社高知県赤十字血液センター所長
112	健康政策部	薬務衛生課	輸血用血液の災害時緊急供給に関する協定書	高知県知事	H26.12.8	国立大学法人高知大学医学部付属病院長 日本赤十字社高知県赤十字血液センター所長
113	健康政策部	薬務衛生課	輸血用血液の災害時緊急供給に関する協定書	高知県知事	H26.12.8	高知赤十字病院長 日本赤十字社高知県赤十字血液センター所長
114	健康政策部	薬務衛生課	輸血用血液の災害時緊急供給に関する協定書	高知県知事	H26.12.8	社会医療法人近森会理事長(近森病院) 日本赤十字社高知県赤十字血液センター所長
115	健康政策部	薬務衛生課	輸血用血液の災害時緊急供給に関する協定書	高知県知事	H26.12.8	土佐市病院事業管理者(土佐市民病院) 日本赤十字社高知県赤十字血液センター所長

番号	担当部局	担当課室	協定名称	締結者	締結日	相手方
116	健康政策部	薬務衛生課	輸血用血液の災害時緊急供給に関する協定書	高知県知事	H26.12.8	高知県・高知市病院企業団企業長(高知医療センター) 日本赤十字社高知県赤十字血液センター所長
117	健康政策部	薬務衛生課	輸血用血液の災害時緊急供給に関する協定書	高知県知事	H27.5.12	高知県立あき総合病院長 日本赤十字社高知県赤十字血液センター所長
118	健康政策部	薬務衛生課	輸血用血液の災害時緊急供給に関する協定書	高知県知事	H27.6.12	医療法人川村会くぼかわ病院理事長 日本赤十字社高知県赤十字血液センター所長
119	健康政策部	薬務衛生課	災害時における動物の救護活動に関する協定	高知県知事	H23.4.25	公益社団法人高知県獣医師会
120	健康政策部	薬務衛生課	災害時における棺及び葬祭用品の供給等に関する協定書	高知県知事	R3.3.26	一般社団法人全日本冠婚葬祭互助協会会長
121	健康政策部	薬務衛生課	災害時における棺及び葬祭用品の供給等に関する協定書	高知県知事	R3.3.26	高知県葬祭業協同組合理事長、全日本葬祭業協同組合連合会長
122	健康政策部	薬務衛生課	災害時における遺体の搬送に関する協定書	高知県知事	R3.3.26	高知県霊柩自動車協会会長、一般社団法人全国霊柩自動車協会会長
123	健康政策部	薬務衛生課	健康危機等発生時における防疫業務等の協力に関する協定書	高知県知事	R2.10.13	一般社団法人高知県ベストコントロール協会会長
124	子ども・福祉政策部	地域福祉政策課	災害救助用備蓄物資の保管に関する協定書	高知県知事	H23.9.21	津野町
125	子ども・福祉政策部	地域福祉政策課	災害救助用備蓄物資の保管に関する協定書	高知県知事	H23.9.29	高知県公立大学法人
126	子ども・福祉政策部	地域福祉政策課	災害発生時における飲料水の調達に関する協定	高知県知事	H18.1.11	四国コカ・コーラボトリング株式会社
127	子ども・福祉政策部	地域福祉政策課	災害発生時における飲料水の調達に関する協定	高知県知事	H18.2.20	大塚食品株式会社
128	子ども・福祉政策部	地域福祉政策課	災害発生時における飲料水の調達に関する協定	高知県知事	H18.2.7	マリンゴールド株式会社
129	子ども・福祉政策部	地域福祉政策課	災害発生時における飲料水の調達に関する協定	高知県知事	H18.2.7	ひまわり乳業株式会社
130	子ども・福祉政策部	地域福祉政策課	災害発生時における飲料水の調達に関する協定	高知県知事	H18.2.7	株式会社小谷穀粉
131	子ども・福祉政策部	地域福祉政策課	災害発生時における飲料水の調達に関する協定	高知県知事	H19.8.31	ガイドードリンコ株式会社中四国支店
132	子ども・福祉政策部	地域福祉政策課	災害発生時における飲料水の調達に関する協定	高知県知事	H22.12.8	株式会社伊藤園
133	子ども・福祉政策部	地域福祉政策課 (長寿社会課) (障害福祉課) (障害保健支援課) (子ども家庭課)	災害時における相互応援に関する協定書	高知県知事	H25.6.17	高知県老人福祉施設協議会 高知県介護老人保健施設協議会 高知県地域密着型サービス協議会 高知県身体障害者(児)施設協会 高知県知的障害者福祉協会 高知県精神障害者地域生活支援施設連絡会 高知県児童養護施設協議会
134	子ども・福祉政策部	地域福祉政策課	高知県災害派遣福祉チームの派遣に関する協定	高知県知事	R2.11.6	高知県老人福祉施設協議会
135	子ども・福祉政策部	地域福祉政策課	高知県災害派遣福祉チームの派遣に関する協定	高知県知事	R2.11.2	高知県介護老人保健施設協議会
136	子ども・福祉政策部	地域福祉政策課	高知県災害派遣福祉チームの派遣に関する協定	高知県知事	R2.11.1	高知県地域密着型サービス協議会
137	子ども・福祉政策部	地域福祉政策課	高知県災害派遣福祉チームの派遣に関する協定	高知県知事	R2.11.1	高知県身体障害者(児)施設協会
138	子ども・福祉政策部	地域福祉政策課	高知県災害派遣福祉チームの派遣に関する協定	高知県知事	R2.11.4	高知県知的障害者福祉協会
139	子ども・福祉政策部	地域福祉政策課	高知県災害派遣福祉チームの派遣に関する協定	高知県知事	R2.11.2	高知県精神障害者地域生活支援施設連絡会
140	子ども・福祉政策部	地域福祉政策課	高知県災害派遣福祉チームの派遣に関する協定	高知県知事	R2.11.1	高知県通所サービス事業所連絡協議会
141	子ども・福祉政策部	地域福祉政策課	高知県災害派遣福祉チームの派遣に関する協定	高知県知事	R2.11.4	高知県社会福祉法人経営者協議会
142	子ども・福祉政策部	地域福祉政策課	高知県災害派遣福祉チームの派遣に関する協定	高知県知事	R2.11.2	一般社団法人高知県社会福祉士会
143	子ども・福祉政策部	地域福祉政策課	高知県災害派遣福祉チームの派遣に関する協定	高知県知事	R2.11.1	高知県介護福祉士会
144	子ども・福祉政策部	地域福祉政策課	高知県災害派遣福祉チームの派遣に関する協定	高知県知事	R2.11.11	高知県精神保健福祉士協会
145	子ども・福祉政策部	地域福祉政策課	高知県災害派遣福祉チームの派遣に関する協定	高知県知事	R2.11.4	高知県介護支援専門員連絡協議会
146	子ども・福祉政策部	地域福祉政策課	高知県災害派遣福祉チームの派遣に関する協定	高知県知事	R2.11.4	高知県相談支援専門員協会
147	子ども・福祉政策部	地域福祉政策課	高知県災害派遣福祉チームの派遣に関する協定	高知県知事	R2.11.1	高知県医療ソーシャルワーカー協会
148	子ども・福祉政策部	地域福祉政策課	高知県災害派遣福祉チームの派遣に関する協定	高知県知事	R2.11.4	一般社団法人高知県訪問看護連絡協議会
149	子ども・福祉政策部	地域福祉政策課	高知県災害派遣福祉チームの派遣に関する協定	高知県知事	R3.1.15	高知県児童養護施設協議会
150	子ども・福祉政策部	地域福祉政策課	災害救助法による救助業務の委託に関する協定書	高知県知事	R3.3.11	日本赤十字社高知県支部
151	子ども・福祉政策部	地域福祉政策課	災害救助用備蓄物資の保管に関する協定書	高知県知事	R2.10.19	東洋町長
152	子ども・福祉政策部	地域福祉政策課	災害救助用備蓄物資の保管に関する協定書	高知県知事	R2.12.2	土佐清水市長
153	子ども・福祉政策部	地域福祉政策課	災害時における福祉用具等物資の供給等協力に関する協定	高知県知事	R4.3.29	一般社団法人日本福祉用具供給協会
154	子ども・福祉政策部	地域福祉政策課	災害救助用備蓄物資の保管に関する協定書	高知県知事	R4.12.19	室戸市長
155	子ども・福祉政策部	人権・男女共同参画課	大規模災害時における避難所としての施設の使用に関する協定書(こうち男女共同参画センター)	高知県知事	H31.3.29	高知市長
156	子ども・福祉政策部	人権・男女共同参画課	災害時における緊急避難場所としての施設の使用に関する協定書	高知県知事	R3.10.1	高知市長
157	文化生活スポーツ部	文化国際課	津波発生時における緊急避難場所としての使用に関する協定書	高知県知事	H23.12.12	高知市長
158	文化生活スポーツ部	文化国際課	高知県災害多言語支援センターの開設・運営に係る協定書	高知県知事	R2.11.4	公益財団法人高知県国際交流協会 代表理事
159	文化生活スポーツ部	歴史文化財課	災害時における高知県立高知公園の使用に関する協定書	高知県知事	H25.12.5	株式会社テレビ高知
160	文化生活スポーツ部	歴史文化財課	災害時における高知県立高知公園の使用に関する協定書	高知県知事	H25.12.5	高知さんさんテレビ株式会社
161	文化生活スポーツ部	歴史文化財課	災害時における高知県立高知公園の使用に関する協定書	高知県知事	H25.12.5	日本放送協会高知放送局
162	文化生活スポーツ部	歴史文化財課	災害時における高知県立高知公園の使用に関する協定書	高知県知事	H25.12.5	株式会社高知放送

番号	担当部局	担当課室	協定名称	締結者	締結日	相手方
163	文化生活スポーツ部	歴史文化財課	津波発生時における緊急避難所としての施設の使用等に関する協定書	高知県知事	H29.3.3	高知市長
164	文化生活スポーツ部	歴史文化財課	大規模災害時における避難所及び緊急避難場所としての施設の使用に関する協定書	高知県知事	H30.3.30	高知市長
165	文化生活スポーツ部	歴史文化財課	災害時における警察公用車両の一時退避場所の提供に関する協定	高知県教育長	R2.7.9	高知県警察
166	文化生活スポーツ部	スポーツ課	津波発生時における緊急避難場所としての使用に関する協定書	高知県知事	H26.4.17	高知市長
167	文化生活スポーツ部	スポーツ課	大規模災害時における避難所としての施設の使用に関する協定書	教育長	H27.3.27	高知市長
168	文化生活スポーツ部	スポーツ課	避難場所指定についての承諾	高知県知事	H21.6.11	高知市長
169	産業振興推進部	地産地消・外商課	災害時における物資の供給に関する協定書	高知県知事	H26.6.16	旭食品株式会社
170	中山間振興・交通部	交通運輸政策課	船舶による災害時の輸送等に関する協定書	高知県知事	H26.1.31	株式会社宿毛フェリー
171	中山間振興・交通部	交通運輸政策課	災害時における緊急輸送等に関する協定書	高知県知事	H21.12.11	高知県ハイヤー・タクシー協議会
172	中山間振興・交通部	交通運輸政策課	災害時におけるバスによる緊急輸送等に関する協定書	高知県知事	H30.9.26	一般社団法人徳島バス協会
173	中山間振興・交通部	交通運輸政策課	災害時におけるバスによる緊急輸送等に関する協定書	高知県知事	H30.9.26	一般社団法人香川県バス協会
174	中山間振興・交通部	交通運輸政策課	災害時におけるバスによる緊急輸送等に関する協定書	高知県知事	H30.9.26	一般社団法人愛媛バス協会
175	中山間振興・交通部	交通運輸政策課	災害時におけるバスによる緊急輸送等に関する協定書	高知県知事	H30.9.26	公益社団法人岡山県バス協会
176	中山間振興・交通部	交通運輸政策課	災害時におけるバスによる緊急輸送等に関する協定書	高知県知事	H30.10.31	公益社団法人広島県バス協会
177	商工労働部	商工政策課	「高知県事業継続計画(BCP)策定推進プロジェクト」協定書	高知県知事	H22.6.2	高知商工会議所 TKC四国会高知支部 東京海上日動火災保険株式会社 日新火災海上保険株式会社
178	商工労働部	工業振興課	災害時における物資の供給に関する協定	高知県知事	H29.9.21	西日本段ボール工業組合
179	商工労働部	工業振興課	災害時における物資の供給に関する協定	高知県知事	R4.3.18	高知県製紙工業会
180	商工労働部	経営支援課	災害時における応急生活物資供給等の協力に関する協定	高知県知事	H10.12.17	高知県生活協同組合連合会
181	商工労働部	経営支援課	災害時における電気工事等実施に関する協定書	高知県知事	H23.12.6	高知県電機商業組合
182	商工労働部	経営支援課	災害時における物資の供給に関する協定	高知県知事	H18.9.14	高知卸商センター協同組合
183	商工労働部	経営支援課	災害時における物資の供給に関する協定	高知県知事	H18.9.19	株式会社サンブラザ
184	商工労働部	経営支援課	災害時における物資の供給に関する協定	高知県知事	H18.9.20	株式会社サンシャインチェーン本部
185	商工労働部	経営支援課	災害時における物資の供給に関する協定	高知県知事	H18.9.20	株式会社ナンクスーパー
186	商工労働部	経営支援課	災害時における物資の供給に関する協定	高知県知事	H18.9.21	株式会社サニーマート
187	商工労働部	経営支援課	災害時における物資の供給に関する協定	高知県知事	H18.9.21	株式会社マルナカ
188	商工労働部	経営支援課	災害時における物資の供給に関する協定	高知県知事	H18.9.25	高知県商店街振興組合連合会
189	商工労働部	経営支援課	災害時における物資の供給に関する協定	高知県知事	H18.10.2	株式会社フジ
190	商工労働部	経営支援課	災害時における物資の供給に関する協定	高知県知事	H18.10.17	株式会社エースワン
191	商工労働部	経営支援課	災害時における物資の調達に関する協定	高知県知事	H19.11.22	株式会社ロートン
192	商工労働部	経営支援課	災害救助物資の供給等に関する協定書	高知県知事	H21.8.31	株式会社ファミリーマート
193	商工労働部	経営支援課	災害時における物資の供給に関する協定	高知県知事	H26.4.10	ダイキ株式会社
194	商工労働部	経営支援課	災害時における生活必需物資の供給に関する協定書	高知県知事	H26.9.6	高知県製パン協同組合 全日本パン協同組合連合会中四国ブロック
195	商工労働部	経営支援課	災害時の物資供給及び店舗営業の継続又は早期再開に関する協定	高知県知事	H28.11.4	株式会社セブン・イレブン・ジャパン
196	商工労働部	経営支援課	災害時における物資の供給に関する協定	高知県知事	H18.12.8	イオン株式会社
197	商工労働部	経営支援課	災害時における物資の供給に関する協定	高知県知事	R3.11.1	株式会社四国ジジニー
198	商工労働部	経営支援課	災害時における物資の供給に関する協定	高知県知事	R4.11.28	コーナン商事株式会社
199	商工労働部	雇用労働政策課	津波発生時における緊急避難場所としての施設の使用等に関する協定書	高知県知事	H28.6.20	高知市長
200	農業振興部	農業政策課	災害救助に必要な米穀の調達に関する協定	高知県知事	H18.9.29	高知食糧株式会社
201	農業振興部	農業政策課	災害救助に必要な米穀の調達に関する協定	高知県知事	H24.9.25	高知ケンベイ株式会社
202	農業振興部	農業政策課	災害救助に必要な米穀の調達に関する協定	高知県知事	H18.9.29	西内株式会社
203	農業振興部	農業政策課	災害救助に必要な米穀の調達に関する協定	高知県知事	R1.7.16	高知県農業協同組合
204	農業振興部	農業政策課	災害救助に必要な米穀の調達に関する協定書	高知県知事	H26.2.20	有限会社高橋米穀店
205	農業振興部	農業政策課	大規模災害時における支援活動に関する協定書	高知県知事	H26.10.27	高知県農業協同組合中央会
206	農業振興部	農業担い手支援課	災害時における避難所指定等に関する協定書	高知県知事	H24.3.13	いの町
207	農業振興部	農業担い手支援課	災害時における緊急避難場所としての施設の使用等に関する協定書	高知県知事	R3.9.1	いの町
208	農業振興部	環境農業推進課	災害時における遺体安置所開設の協力に関する協定書	高知県知事	H26.12.25	南国市長
209	農業振興部	農産物マーケティング戦略課	災害時における物資の供給に関する協定書	高知県知事	R5.3.31	高知県農業協同組合中央会
210	林業振興・環境部	林業環境政策課	大規模災害時における電波中継基地局としての土地の使用に関する協定書	高知県知事	H29.3.7	日本放送協会松山放送局 日本放送協会高知放送局
211	林業振興・環境部	自然共生課	大規模災害時における避難所としての施設の使用に関する協定	高知県知事	H28.3.15	高知市
212	林業振興・環境部	環境対策課	災害時におけるし尿等の収集運搬に関する協定	高知県知事	H27.6.23	高知市屎尿収集運搬支援連合会
213	林業振興・環境部	環境対策課	災害廃棄物等の収集・運搬の協力に関する協定書	高知県知事	H28.9.28	一般社団法人高知県トラック協会
214	林業振興・環境部	環境対策課	災害発生時における損壊家屋等の解体撤去の協力に関する協定書	高知県知事	H29.3.24	一般社団法人高知県建設業協会
215	林業振興・環境部	森づくり推進課	避難場所等の管理・運営に関する確認書	高知県知事	R5.3.30	香美市長
216	林業振興・環境部	自然共生課	津波発生時における緊急避難場所としての使用に関する協定	高知県知事	H24.10.4	高知市教育委員会 高知市立青柳中学校
217	林業振興・環境部	環境対策課	災害時における災害廃棄物処理等の協力に関する協定	高知県知事	H20.11.4	一般社団法人高知県リサイクル協会
218	林業振興・環境部	環境対策課	災害時における災害廃棄物処理等の協力に関する協定	高知県知事	H20.11.4	一般社団法人高知県産業廃棄物協会
219	林業振興・環境部	環境対策課	災害時における仮設トイレ等の供給協力に関する協定	高知県知事	H31.3.25	日野興業株式会社高知営業所
220	林業振興・環境部	環境対策課	災害廃棄物の処理の協力に関する協定書	高知県知事	R1.10.31	住友大阪セメント株式会社、須崎市
221	林業振興・環境部	木材産業振興課	災害対応用木材供給体制構築事業に関する連携協定書	高知県知事	R2.10.28	協同組合高幡木材センター 協同組合西部木材センター
222	林業振興・環境部	環境対策課	災害時における復旧・復興等事業の支援業務の実施に関する協定	高知県知事	R3.2.10	一般社団法人日本補償コンサルタント復興支援協会
223	水産振興部	漁業管理課	船舶による輸送等災害応急対策に関する協定	高知県知事	H21.3.27	高知海上保安部、高知県水難救済会
224	水産振興部	漁業管理課	漁船による輸送等災害応急対策に関する協定書	高知県知事	H24.7.25	高知県近海鯉鱈漁業協会 国土交通省四国地方整備局中村河川国道事務所
225	土木部	道路課	南海トラフ地震発生時の道路啓開に関する協定	土木部長	H28.3.28	国土交通省四国地方整備局土佐国道事務所 一般社団法人高知県建設業協会

番号	担当部局	担当課室	協定名称	締結者	締結日	相手方
226	土木部	港湾・海岸課	大規模災害時の復旧対策支援活動に関する協定	高知県知事	H27.7.24	全国圧入協会会長
227	土木部	用地対策課	地理空間情報の活用促進のための協力に関する協定書	高知県知事	H26.3.31	国土交通省国土地理院長
228	土木部	土木政策課(須崎土木事務所)	南海トラフ地震における現地活動拠点としての施設使用に関する協定書	須崎土木事務所長	H26.11.26	須崎市
229	土木部	土木政策課	情報提供ネットワーク構築に関する協定	高知県知事	H24.1.31	国土交通省四国地方整備局長 徳島県知事 香川県知事 愛媛県知事
230	土木部	土木政策課	情報提供ネットワーク構築に関する細目協定	高知県知事	H24.1.31	国土交通省四国地方整備局長
231	土木部	土木政策課	四国地方における災害時の応援に関する申し合わせ	土木部長	H21.3.31	四国地方整備局(四国地方整備局企画部)、四国各県土木部
232	土木部	土木政策課	大規模災害発生時における支援活動に関する協定	高知県知事	H17.12.15	一般社団法人高知県建設業協会
233	土木部	土木政策課	大規模災害発生時における支援活動に関する細目協定	高知県知事	H22.9.15	一般社団法人高知県建設業協会
234	土木部	土木政策課	災害発生時における支援活動に関する協定	安芸土木事務所室戸事務所長	H23.5.24	一般社団法人高知県建設業協会室戸支部
235	土木部	土木政策課	災害発生時における支援活動に関する協定	安芸土木事務所長	H23.5.20	一般社団法人高知県建設業協会安芸支部
236	土木部	土木政策課	災害発生時における支援活動に関する協定	中央東土木事務所長	H23.5.12	一般社団法人高知県建設業協会南国支部
237	土木部	土木政策課	災害発生時における支援活動に関する協定	中央東土木事務所本山事務所長	H23.7.26	一般社団法人高知県建設業協会嶺北支部
238	土木部	土木政策課	災害発生時における支援活動に関する協定	中央西土木事務所長	H23.3.15	一般社団法人高知県建設業協会伊野支部
239	土木部	土木政策課	災害発生時における支援活動に関する協定	中央西土木事務所越知事務所長	H22.9.29	一般社団法人高知県建設業協会高吾北支部
240	土木部	土木政策課	災害発生時における支援活動に関する協定	須崎土木事務所長	H23.6.8	一般社団法人高知県建設業協会高陵支部
241	土木部	土木政策課	災害発生時における支援活動に関する協定	須崎土木事務所四万十町事務所	H23.3.10	一般社団法人高知県建設業協会高幡支部
242	土木部	土木政策課	災害発生時における支援活動に関する協定	幡多土木事務所長	H23.4.1	一般社団法人高知県建設業協会中村支部
243	土木部	土木政策課	災害発生時における支援活動に関する協定	幡多土木事務所宿毛事務所長	H20.8.29	宿毛地区建設協会
244	土木部	土木政策課	災害発生時における支援活動に関する協定	幡多土木事務所土佐清水事務所	H23.3.14	一般社団法人高知県建設業協会土佐清水支部
245	土木部	土木政策課	災害発生時における支援活動に関する協定	高知土木事務所長	H24.9.19	高知地区建設業協会 一般社団法人高知県建設業協会高知支部
246	土木部	土木政策課	大規模災害発生時における応援業務に関する協定	高知県知事	H19.1.4	一般社団法人四国地質調査業協会高知支部、高知県地質調査業協会
247	土木部	土木政策課	津波発生時における緊急避難場所としての使用に関する協定	高知県知事	H25.3.19	高知市
248	土木部	土木政策課	災害時における高知県が管理する公共土木施設の緊急的な被災状況調査の支援に関する協定書	高知県知事	R2.2.25	一般社団法人高知県測量設計協会
249	土木部	河川課	坂本ダム放流警報設備等による災害情報等の伝達に関する協定	坂本ダム管理事務所長	H18.2.21	宿毛市
250	土木部	河川課	桐見ダム放流警報設備等による災害情報等の伝達に関する協定	中央西土木事務所越知事務所長	H25.9.4	越知町
251	土木部	河川課	永瀬ダム放流警報設備等による災害情報等の伝達に関する協定	永瀬ダム管理事務所長	H18.12.25	香美市
252	土木部	河川課	鏡ダム放流警報設備による災害情報等の伝達に関する協定	鏡ダム管理事務所長	H19.8.1	高知市
253	土木部	河川課	洪水時における新御在所橋の通行制限に関する覚書	永瀬ダム管理事務所長	H20.3.14	香美市
254	土木部	防災砂防課	高知県防災エキスパート制度に関する協定	土木部長	H8.10.15	公益社団法人高知県建設技術公社
255	土木部	防災砂防課	高知県と気象庁が共同して行う土砂災害警戒情報に関する協定	高知県知事	H19.6.1	気象庁
256	土木部	防災砂防課	土砂災害警戒情報等の実施に係る高知県と高知地方気象台間の気象・砂防情報等の交換に関する協定	高知県知事	H19.6.1	高知地方気象台
257	土木部	防災砂防課	土砂災害警戒情報等の実施に係る高知県と高知地方気象台間の気象・砂防情報等の交換に関する細目協定	防災砂防課長	H30.3.1	高知地方気象台防災管理官
258	土木部	道路課	大規模災害発生時における相互協力に関する協定	高知県知事	H24.5.11	西日本高速道路株式会社
259	土木部	道路課	「大規模災害発生時における相互協力に関する協定」に関する細目協定	土木部長	H24.5.11	西日本高速道路株式会社四国支社
260	土木部	道路課	南海トラフ地震発生時の道路啓開への協力に関する協定書	土木部長	R1.11.29	高知県森林組合連合会
261	土木部	道路課	南海トラフ地震発生時の道路啓開に係る保有建設機械の提供に関する協定書	土木部長	R2.9.18	葵重機有限会社 株式会社アクティオ 有限会社浦戸整備工業 有限会社高吾重機 株式会社四国建設センター 株式会社西部レントオール 有限会社大和建機 株式会社東部レントオール トーヨーエスエス株式会社 西尾レントオール株式会社 有限会社幡多重機 日立建機日本株式会社 松田鋳産株式会社 陽和産業株式会社
262	土木部	道路課	南海トラフ地震等の大規模災害発生時の道路啓開に係る車両の移動等の協力に関する協定書	土木部長	R3.2.17	全日本高速道路レッカー事業協同組合
263	土木部	道路課	南海トラフ地震発生時の道路啓開への協力に関する協定書	土木部長	R4.9.20	高知県素材生産業協同組合連合会
264	土木部	公園下水道課	土佐西南大規模公園における津波防災対応及び避難場所としての利用に関する協定	幡多土木事務所長	H23.10.6	四万十市
265	土木部	公園下水道課	土佐西南大規模公園における津波防災対応に関する申し合わせ(覚書)	幡多土木事務所長	H23.10.6	黒潮町
266	土木部	公園下水道課	災害時における下水道施設を管理する市町村等の相互支援に関する協定	高知県知事	H25.7.23	県内下水道管理者(16市町村長)
267	土木部	公園下水道課	災害時における高知県内の下水道終末処理場及びポンプ場の復旧支援に関する災害支援協定	高知県知事	H28.4.1	日本下水道事業団 理事長 県内下水道管理者(16市町村長)
268	土木部	公園下水道課	災害時における高知県内の下水道管路施設の復旧支援に関する協定	高知県知事	H25.7.23	日本下水道管路管理業協会 会長 県内下水道管理者(15市町村長)
269	土木部	公園下水道課	大規模災害時における室戸警察署災害警備本部用施設としての高知県立室戸広域公園使用に関する協定書	安芸土木事務所長	H25.10.21	室戸警察署長

番号	担当部局	担当課室	協定名称	締結者	締結日	相手方
270	土木部	公園下水道課	災害時における浄化槽の復旧支援活動に関する協定	高知県知事	H26.5.15	一般社団法人高知県浄化槽協会 一般財団法人高知県環境検査センター
271	土木部	公園下水道課	災害時における農業集落排水施設を管理する市町村の相互支援及び復旧支援に関する協定	高知県知事	H26.5.26	高知県土地改良事業団体連合会県内農業集落排水施設管理者(17市町村)
272	土木部	公園下水道課	災害時における気象観測の協力体制に関する覚書	高知県知事	H30.10.12	高知地方気象台
273	土木部	公園下水道課	土佐西南大規模公園ソフトボール場を緊急用ヘリコプター離発着として使用することに関する協定書	高知県知事	R3.9.7	四万十市 幡多中央消防組合
274	土木部	公園下水道課	土佐西南大規模公園の一部施設を緊急用ヘリコプター離発着として使用することに関する協定書	高知県知事	R4.1.11	幡多中央消防組合
275	土木部	公園下水道課	災害時等における高知県内の下水道施設の技術支援協力に関する協定	高知県知事	R4.8.30	公益社団法人全国上下水道コンサルタント協会 中国・四国支部 支部長 県内下水道及び集落排水施設管理者(23市町村長)
276	土木部	住宅課	災害時における応急仮設住宅の建設に関する協定	高知県知事	H7.7.26	一般社団法人プレハブ建築協会
277	土木部	住宅課	災害時における応急仮設住宅の建設に関する協定書	高知県知事	H24.1.11	一般社団法人全国木造建設事業協会
278	土木部	住宅課	大規模災害時における民間賃貸住宅の媒介に関する協定	高知県知事	H17.8.26	公益社団法人高知県宅建物取引業協会
279	土木部	住宅課	大規模災害時における民間賃貸住宅の媒介に関する協定	高知県知事	H17.9.29	公益社団法人全日本不動産協会高知県本部
280	土木部	住宅課	災害時における民間賃貸住宅の提供に関する協定	高知県知事	H24.3.30	公益社団法人全国賃貸住宅経営者協会連合会
281	土木部	住宅課	津波発生時における緊急避難場所としての使用に関する協定	高知県知事	H23.12.8	高知市長 岡崎 誠也
282	土木部	住宅課	災害時における住宅の早期復興に向けた協力に関する協定書	高知県知事	H27.9.30	独立行政法人住宅金融支援機構
283	土木部	住宅課	災害時における応急仮設住宅の建設に関する協定書	高知県知事	R1.6.4	一般社団法人日本木造住宅産業協会
284	土木部	住宅課	災害時における応急仮設住宅の建設に関する協定書	高知県知事	R2.8.4	一般社団法人日本ムービングハウス協会
285	土木部	建築指導課	高知県被災建築物応急危険度判定士の召集に関する協定	高知県知事	H15.2.10	公益社団法人高知県建築士会
286	土木部	建築課	大規模災害時における支援活動に関する協定	高知県知事	H22.2.25	一般社団法人高知県設備協会
287	土木部	港湾振興課	高知新港における災害時の緊急避難場所提供等に関する協定	高知県知事	R4.1.21	四国トランスポート株式会社(旧名称:株式会社 県運)
288	土木部	港湾振興課	高知新港における災害時の緊急避難場所提供等に関する協定	高知県知事	R5.1.6	大東冷蔵株式会社、株式会社チヨカス
289	土木部	港湾・海岸課	大規模災害時の支援活動に関する協定	港湾空港局長・海洋局長	H17.10.13	一般社団法人日本埋立浚渫協会四国支部
290	土木部	港湾・海岸課	災害時の応急対策業務に関する協定	港湾空港局長・海洋局長	H17.10.13	高知県港湾空港建設協会、一般社団法人全日本 漁港建設協会高知県支部
291	土木部	港湾・海岸課	異常時における港湾・海岸施設の点検及び災害復旧等に関する覚書	港湾空港局長	H19.3.26 R2.6.15(改正)	国土交通省四国地方整備局高知港湾・空港整備事務所
292	土木部	港湾・海岸課	災害時における応急活動の協力に関する協定	高知県知事	H20.2.18	日本貨物鉄道株式会社
293	土木部	港湾・海岸課	あしずり港移動式耐震係留施設に関する管理協定書	高知県知事	H15.12.15	土佐清水市
294	土木部	港湾・海岸課	災害時における船舶による輸送等に関する協定書	高知県知事	H24.10.10	日本内航海運組合総連合会会長 四国地方整備局次長 四国内港湾管理者 民間協力者
295	土木部	港湾・海岸課	災害発生時における緊急的な応急対策業務に関する包括的協定	高知県知事	H27.11.5	
296	会計管理局	会計管理課	大規模災害発生時における高知県指定金融機関の事務取扱に関する協定書	高知県知事	H29.9.1	株式会社四国銀行
297	教育委員会	学校安全対策課	避難場所の管理・運営に関する確認書	教育長	H20.11.12	高知市
298	教育委員会	学校安全対策課	避難場所の管理・運営に関する確認書	教育長	H23.9.8	本山市
299	教育委員会	学校安全対策課	避難場所の管理・運営に関する確認書	教育長	H24.4.2	香美市
300	教育委員会	学校安全対策課	避難場所の管理・運営に関する確認書	教育長	H24.4.16	田子町
301	教育委員会	学校安全対策課	避難場所の管理・運営に関する確認書	教育長	H25.3.27	佐川町
302	教育委員会	学校安全対策課	避難所及び避難場所の管理・運営に関する変更確認書	教育長	R2.1.31	須崎市
303	教育委員会	学校安全対策課	津波発生時における緊急避難場所としての使用に関する協定書	教育長	H23.12.5	高知市
304	教育委員会	学校安全対策課	津波発生時における緊急避難場所としての使用に関する協定書	教育長	H24.1.12	南国市
305	教育委員会	学校安全対策課	津波発生時における緊急避難場所としての使用に関する協定書	教育長	H25.3.25	高知市
306	教育委員会	学校安全対策課	避難場所の管理及び運営に関する確認書	教育長	H26.6.19	香南市
307	教育委員会	学校安全対策課	避難場所の管理及び運営に関する確認書	教育長	H26.11.7	四万十市
308	教育委員会	学校安全対策課	避難所の管理・運営に関する確認書	教育長	H27.1.23	宿毛市
309	教育委員会	学校安全対策課	津波発生時における緊急避難場所としての使用に関する協定書	教育長	H26.10.31	安芸市
310	教育委員会	特別支援教育課	災害時要援護者の避難生活支援に関する協定書	教育長	H24.1.27	高知市
311	教育委員会	特別支援教育課	災害時における広域福祉避難所(知的・発達障害児者)の設置運営に関する協定書	教育長	H25.4.25	南国市、香南市、香美市、大豊町
312	教育委員会	特別支援教育課	災害時における広域福祉避難所(障害児者)の設置運営に関する協定書	教育長	H26.12.3	土佐市、いの町、仁淀川町、佐川町、越知町、日高村
313	教育委員会	特別支援教育課	災害時における福祉避難所の設置運営に関する協定書	教育長	H27.1.15	南国市、社会福祉法人土佐希望の家
314	教育委員会	特別支援教育課	災害時における福祉避難所の設置運営に関する協定書	教育長	H29.9.1	高知市
315	教育委員会	特別支援教育課	災害時における福祉避難所の設置運営に関する協定書	教育長	H30.3.1	高知市
316	教育委員会	教育政策課	災害時における避難所としての施設の使用に関する協定書	教育長	H28.3.31	高知市
317	教育委員会	教育政策課	津波発生時における緊急避難場所としての施設の使用等に関する協定書(教育センター)	教育長	R2.11.4	高知市
318	教育委員会	学校安全対策課	大規模災害時における避難所としての施設の使用に関する協定書	教育長	R1.9.1	高知市
319	教育委員会	学校安全対策課	避難場所の管理及び運営に関する確認書	教育長	H27.8.4	四万十市
320	教育委員会	学校安全対策課	避難所及び避難場所の管理・運営に関する確認書	教育長	H28.5.25	須崎市
321	教育委員会	学校安全対策課	避難所の管理・運営に関する確認書	教育長	H28.4.26	構原町
322	教育委員会	学校安全対策課	避難所の管理・運営に関する確認書	教育長	R1.9.26	四万十町
323	教育委員会	生涯学習課	災害時における避難所等施設利用に関する協定書(県立幡多青少年の家)	教育長	H28.4.1	黒潮町
324	教育委員会	学校安全対策課	南海トラフ大地震発生時等における土地の使用に関する協定書	高知県知事	R2.2.3	四国電力株式会社 四国電力株式会社送配電カンパニー
325	教育委員会	生涯学習課	津波発生時における緊急避難場所としての施設の使用等に関する協定書(県立塩見記念青少年プラザ)	教育長	R1.7.3	高知市
326	教育委員会	学校安全対策課	災害時の避難所及び緊急避難場所の管理・運営に関する協定書	教育長	R2.12.8	土佐市
327	公営企業局	電気工水課	四国4県における工業用水被災時の相互応援に関する協定	高知県公営企業管理者	H22.2.24	四国4県公営企業管理者
328	公営企業局	電気工水課	災害時における工業用水道の応急対策業務等に関する協定	高知県公営企業局長	H24.1.23	高知市管工事設備業協同組合
329	警察本部	災害対策課	須崎警察署災害警備本部用施設としての須崎第2地方合同庁舎使用に関する協定	須崎警察署長	H17.2.9	須崎税務署
330	警察本部	災害対策課	災害発生時の道路障害物の排除活動に係る協力に関する覚書	警察本部長	H17.4.28	一般社団法人日本自動車連盟四国本部高知支部
331	警察本部	災害対策課	大規模災害に際しての高知県警察と陸上自衛隊第14旅団との相互協力に関する協定	警察本部長	H18.3.27	陸上自衛隊第14旅団
332	警察本部	災害対策課	大規模災害時等における高知警察署との郵便事業株式会社高知支店使用承諾に関する協定	高知警察署長	H19.10.1	郵便事業株式会社高知支店
333	警察本部	災害対策課	大規模災害時等における香南警察署との土佐香美農業協同組合使用承諾に関する協定	香南警察署長	H19.9.4	土佐香美農業協同組合

番号	担当部局	担当課室	協定名称	締結者	締結日	相手方
334	警察本部	災害対策課	大規模災害時における高知南警察署との自由民権記念館使用承諾に関する協定	高知南警察署長	H19.11.29	高知市教育委員会
335	警察本部	災害対策課	大規模災害時における窪川警察署との四万十農業協同組合会館使用承諾に関する協定書	窪川警察署長	H20.11.19	四万十農業協同組合
336	警察本部	災害対策課	大規模災害時における香美市と香美警察署との市庁舎使用承諾に関する協定	香美警察署長	H23.6.15	香美市
337	警察本部	災害対策課	大規模災害時における室戸警察署災害警備本部用施設としての滞在型健康施設ニューサンパレスむろと使用に関する協定	室戸警察署長	H23.10.21	滞在型健康施設ニューサンパレスむろと管理責任者・内田脳神経外科
338	警察本部	災害対策課	津波等浸水被害が予想される場合における高知警察署の月沢山西ビル駐車場使用承諾に関する協定	高知警察署長	H23.12.28	株式会社西山合名セコム高知株式会社
339	警察本部	警備第二課	大規模災害発生時における航空機への給油に関する協定	警察本部生活安全部地域課長	H24.7.27	入交石油株式会社
340	警察本部	災害対策課	大規模災害時に伴う香南警察署と香南市における香南市消防本部・消防署庁舎の使用に関する協定書	香南警察署長	H24.10.23	香南市市長
341	警察本部	災害対策課	津波発生時における緊急避難施設としての使用に関する協定書	安芸警察署長	H25.8.5	安芸市長
342	警察本部	鑑識課	死体の身元確認等における協力体制に関する協定	警察本部長	H25.8.7	一般社団法人高知県歯科医師会
343	警察本部	地域課	大規模災害等発生時における警察支援活動に関する協定	警察本部長	H25.9.5	高知県警友連合会
344	警察本部	災害対策課	大規模災害時における室戸警察署災害警備本部用施設としての高知県立室戸広域公園使用に関する協定書	室戸警察署長	H25.10.23	高知県土木部 安芸土木事務所
345	警察本部	災害対策課	津波発生時における緊急避難場所としての施設使用等に関する協定書	高知東警察署長	H26.5.19	高知市
346	警察本部	災害対策課	地震と大規模災害時における須崎警察署災害警備本部の設置場所の借用について	須崎警察署長	H26.11.17	須崎市役所
347	警察本部	災害対策課	大規模災害発生時における燃料及び活動拠点の提供に関する協定	中村警察署長	H27.1.16	株式会社高知ニュードライバー学院中村自動車学校等
348	警察本部	災害対策課	大規模災害時における国立大学法人高知大学と高知県高知南警察署との施設・敷地の貸与協力に関する協定	高知南警察署長	H27.2.6	国立大学法人高知大学
349	警察本部	災害対策課	大規模災害時における安芸警察署災害対策警備本部用施設としての安芸総合庁舎の使用に関する協定	安芸警察署長	H27.3.10	高知県安福福祉保健所
350	警察本部	災害対策課	大規模災害発生時における活動拠点及び燃料の提供、その他車両による協力に関する協定	宿毛警察署長	H27.5.25	宿毛自動車学校
351	警察本部	災害対策課	南海トラフ巨大地震等大規模災害時におけるいの町役場と土佐警察署との施設・敷地の貸与協力(災害警備本部設置)に関する協定	土佐警察署長	H27.5.26	いの町総務課
352	警察本部	災害対策課	大規模災害発生時における燃料及び活動拠点の提供に関する協定	南国警察署長	H27.5.27	株式会社東部自動車学校(南国自動車学校)
353	警察本部	災害対策課	大規模災害発生時における燃料及び活動拠点の提供に関する協定	高知東警察署長	H27.6.8	株式会社カーディエス(高知自動車学校)
354	警察本部	災害対策課	大規模災害発生時における活動拠点の提供に関する協定	須崎警察署長	H27.6.17	有限会社オーシャン・クルー(須崎自動車学校)
355	警察本部	災害対策課	大規模災害発生時における燃料及び活動拠点の提供に関する協定	香南警察署長	H27.6.19	株式会社東部自動車学校(東部自動車学校)
356	警察本部	災害対策課	大規模災害発生時における活動拠点の提供に関する協定	土佐警察署長	H27.6.23	株式会社新土佐自動車学校
357	警察本部	災害対策課	大規模災害発生時における活動拠点及び燃料の提供、その他車両による協力に関する協定	安芸警察署長	H27.6.25	有限会社安芸自動車学校
358	警察本部	災害対策課	大規模災害発生時における燃料及び活動拠点の提供に関する協定	土佐警察署長	H27.7.27	株式会社高知ニュードライバー学院
359	警察本部	災害対策課	大規模災害発生時における燃料及び活動拠点の提供に関する協定	高知警察署長	H27.8.18	株式会社高知中央自動車学校
360	警察本部	災害対策課	大規模災害発生時における活動拠点の提供に関する協定	高知警察署長	H27.8.18	株式会社高知自動車協会
361	警察本部	災害対策課	大規模災害時における活動拠点の提供に関する協定	須崎警察署長	H28.1.7	土佐くろしお農業協同組合
362	警察本部	災害対策課	災害時における物資供給に関する協定	警察本部長	H28.2.10	NPO法人コムリ災害対策センター
363	警察本部	災害対策課	大規模災害発生時における中村警察署清水警察署庁舎代替施設に関する協定書	中村警察署長	H28.12.21	土佐清水市長
364	警察本部	災害対策課	大規模災害時における警察車両の一時避難駐車場の提供に関する協定書	安芸警察署長	H30.8.27	土佐くろしお鉄道
365	警察本部	災害対策課	災害時における警察公用車両の一時退避場所の提供に関する協定	警察本部長	R2.7.9	高知県
366	警察本部	災害対策課	「地域の安全・安心」に関する包括連携に関する協定書	警察本部長	R2.7.29	損害保険ジャパン株式会社
367	警察本部	災害対策課	大規模災害時における活動拠点の提供に関する協定書	佐川警察署長	R3.6.1	高知県農業協同組合
368	警察本部	災害対策課	南海トラフ地震等大規模災害時における土佐市と高知県土佐警察署との施設・敷地の貸与協力に関する協定書	土佐警察署長	R3.10.19	土佐市
369	警察本部	災害対策課	大規模災害発生時における駐車場の一時使用に関する協定書	高知警察署長	R4.5.30	株式会社サニーマート
370	警察本部	災害対策課	大規模災害発生時における駐車場の一時使用に関する協定書	高知警察署長	R4.6.21	高知県農業協同組合
371	警察本部	災害対策課	災害救助犬の出動に関する協定	警察本部長	R4.9.2	SEIWASOH ドッグスクール Shikoku K-9
372	警察本部	災害対策課	小型車両系建設機械の訓練場所の提供に関する協定	警察本部長	R4.9.29	香美森林組合
373	警察本部	災害対策課	宿毛市の地域の防災力向上に向けた連携と協力に関する協定書	宿毛警察署長	R4.11.14	宿毛市、幅多西部消防組合宿毛消防署、宿毛海上保安署
374	警察本部	災害対策課	南海トラフ地震等大規模災害時における土佐市と高知県土佐警察署との施設・敷地の貸与協力に関する協定書	土佐警察署長	R4.12.20	土佐市
375	警察本部	災害対策課	南海トラフ地震等大規模災害時における宿毛市と宿毛警察署との施設及び倉庫の貸与に関する協定	宿毛警察署長	R5.1.12	宿毛市
376	警察本部	災害対策課	大規模災害発生時における駐車場の一時使用に関する協定書	高知警察署長	R5.3.1	株式会社西山合名
377	警察本部	災害対策課	大規模災害発生時における活動拠点の提供に関する協定	高知警察署長	R5.3.1	株式会社高知自動車協会
参考	警察本部	地域課	高知県警察本部と高知市消防局との相互通報に関する協定	生活安全部長	H20.12.11	各消防本部
参考	警察本部	地域課	高知県警察本部と香美市消防局との相互通報に関する協定	生活安全部長	H21.1.19	香美市消防本部消防長
参考	警察本部	地域課	高知県警察本部と南国市消防局との相互通報に関する協定	生活安全部長	H21.1.29	南国市消防本部消防長