

宿毛湾施設位置図 (1/3)

港名	臨港地区指定			分区指定		
	告示年月日	番号	備考	告示年月日	番号	備考
宿毛湾	S40.3.22	建設省第663号	片島			
	H18.1.17	県告示第47号	池島・新田			
	H20.10.31	県告示第666号	池島			

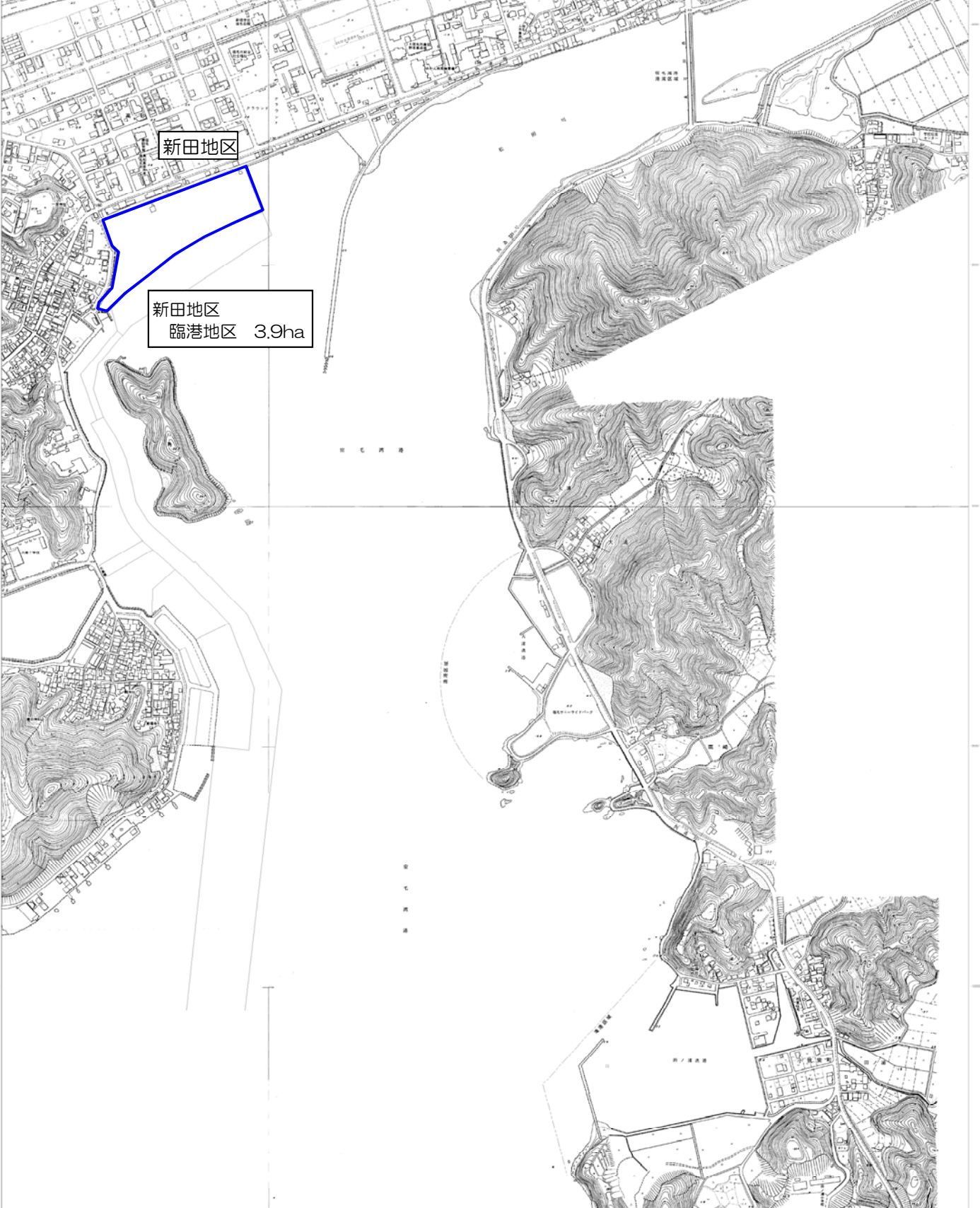

新田地区

新田地区
臨港地区 3.9ha

宿毛湾施設位置図 (2/3)

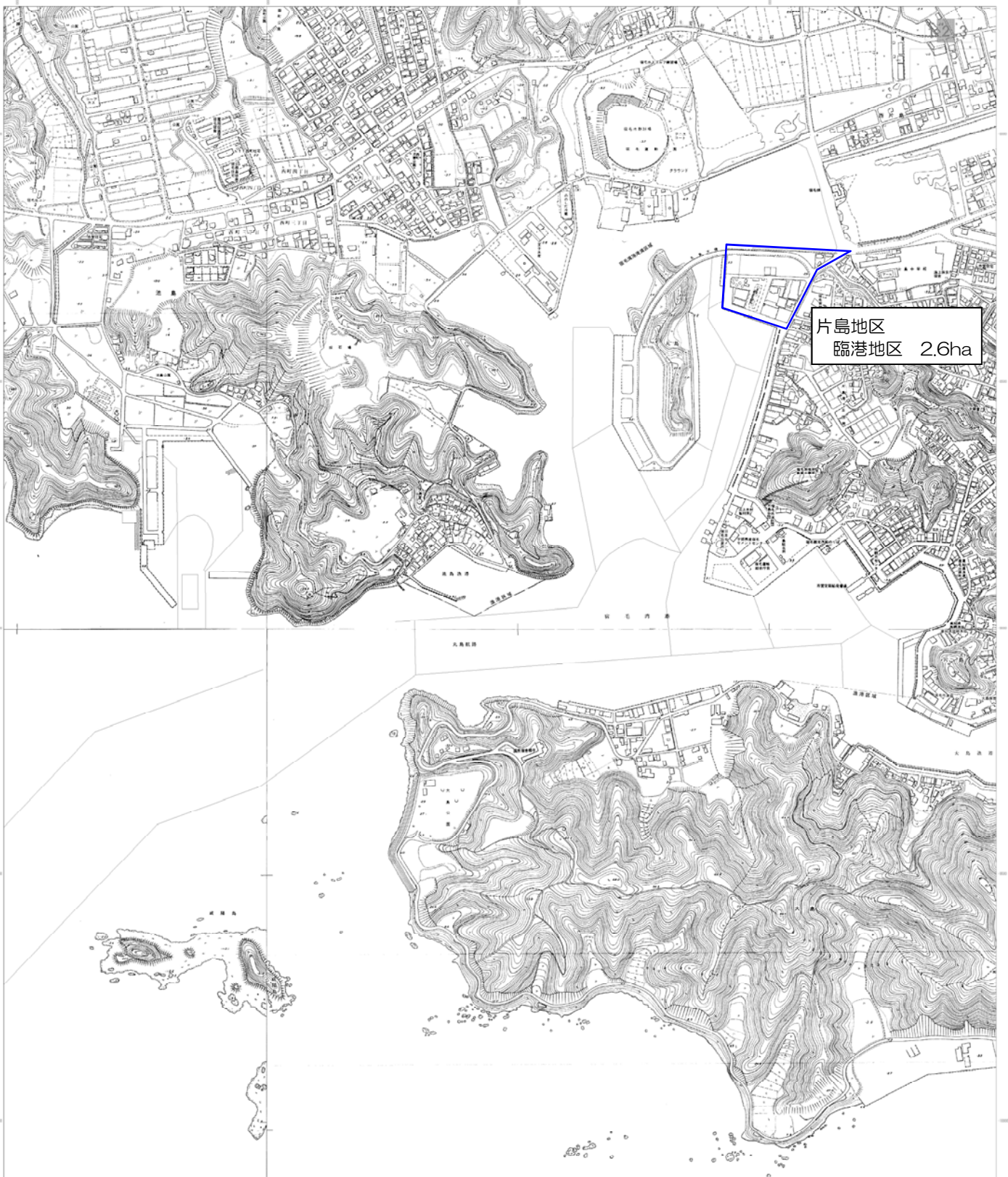

片島地区
臨港地区 2.6ha

港名	臨港地区指定			分区指定		
	告示年月日	番号	備考	告示年月日	番号	備考
宿毛湾	S40.3.22	建設省第663号	片島			
	H18.1.17	県告示第47号	池島・新田			
	H20.10.31	県告示第666号	池島			

宿毛湾施設位置図 (3/3)

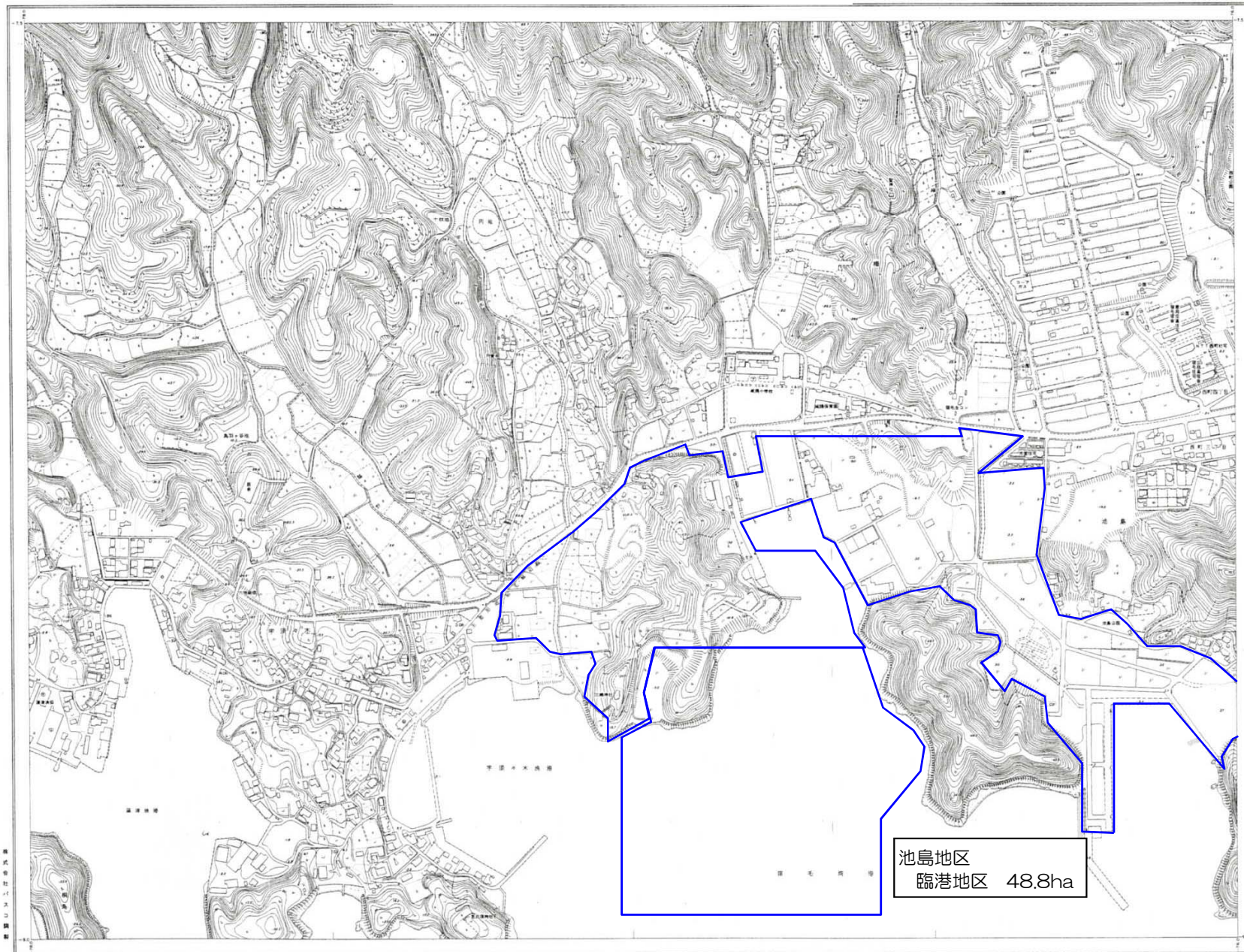

計号

1	2	3	4	5	6	7	8	9	10	11	12	13	14	15	16	17	18	19	20	21	22	23	24	25	26	27	28	29	30	31	32	33	34	35	36	37	38	39	40	41	42	43	44	45	46	47	48	49	50	51	52	53	54	55	56	57	58	59	60	61	62	63	64	65	66	67	68	69	70	71	72	73	74	75	76	77	78	79	80	81	82	83	84	85	86	87	88	89	90	91	92	93	94	95	96	97	98	99	100
---	---	---	---	---	---	---	---	---	----	----	----	----	----	----	----	----	----	----	----	----	----	----	----	----	----	----	----	----	----	----	----	----	----	----	----	----	----	----	----	----	----	----	----	----	----	----	----	----	----	----	----	----	----	----	----	----	----	----	----	----	----	----	----	----	----	----	----	----	----	----	----	----	----	----	----	----	----	----	----	----	----	----	----	----	----	----	----	----	----	----	----	----	----	----	----	----	----	----	-----

宿毛市役所

1. 宿毛市役所
2. 宿毛市立図書館
3. 宿毛市立公民館
4. 宿毛市立体育館
5. 宿毛市立児童館
6. 宿毛市立老人福祉センター
7. 宿毛市立障害者福祉センター
8. 宿毛市立子育て支援センター
9. 宿毛市立生涯学習センター
10. 宿毛市立生涯学習センター

1:2,500

この図面は、建設省土地院の土地図面作成システムにより、地形図のデータをもとに作成されたものであり、地形図のデータと一致しない場合があります。また、この図面は、建設省土地院の土地図面作成システムにより、地形図のデータをもとに作成されたものであり、地形図のデータと一致しない場合があります。