北山県立自然公園区域図及び公園計画図

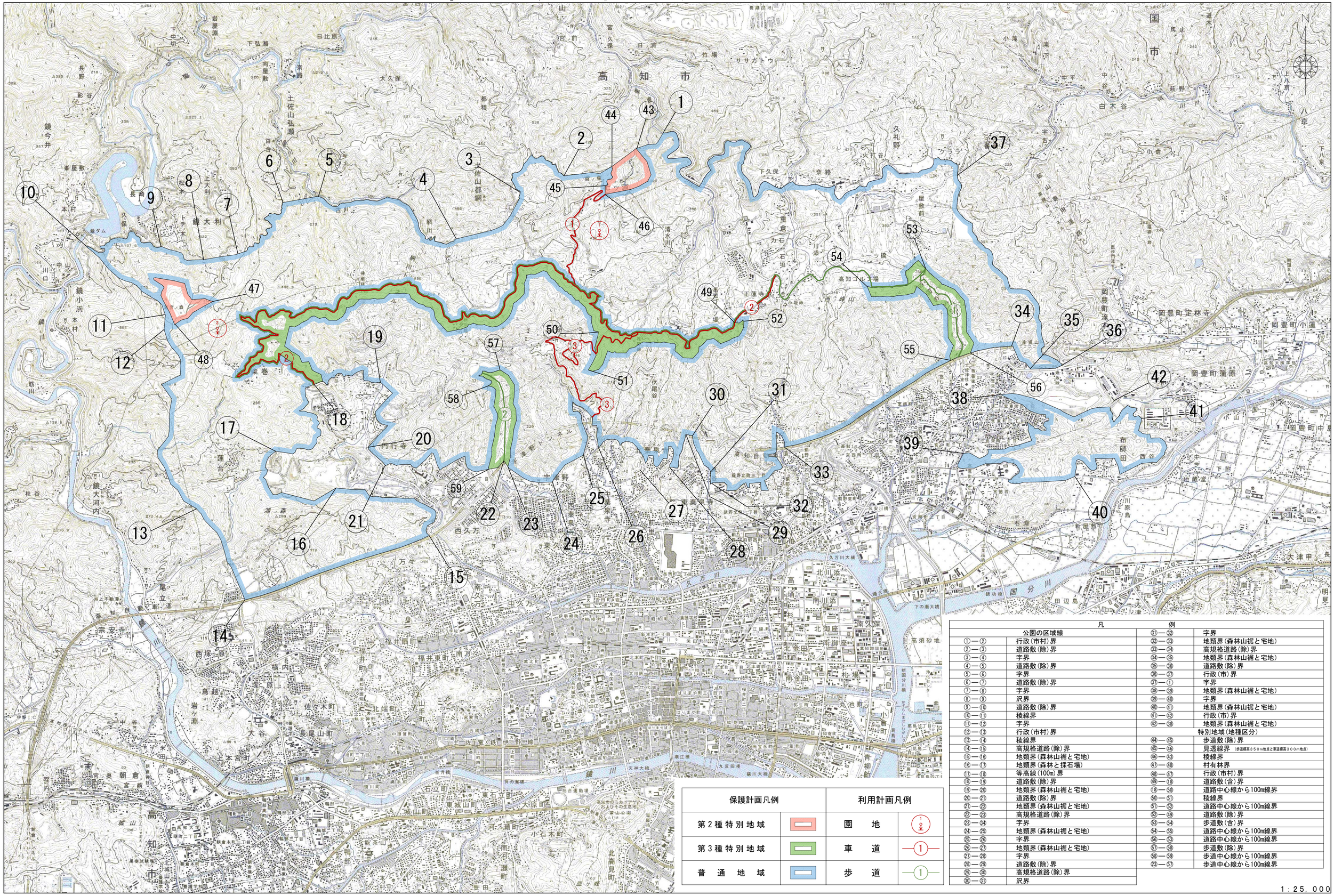

保護計画凡例		利用計画凡例	
第２種特別地域		園　地	
第３種特別地域		車　道	
普　通　地　域		歩　道	

凡例			
公園の区域線		㉛―㉜	字界
①―②	行政（市村）界	㉜―㉝	地類界（森林山裾と宅地）
②―③	道路敷（除）界	㉝―㉞	高規格道路（除）界
③―④	字界	㉞―㉟	地類界（森林山裾と宅地）
④―⑤	道路敷（除）界	㉟―㊱	道路敷（除）界
⑤―⑥	字界	㊱―㊲	行政（市）界
⑥―⑦	道路敷（除）界	㊲―①	字界
⑦―⑧	字界	㊳―㊴	地類界（森林山裾と宅地）
⑧―⑨	沢界	㊴―㊵	字界
⑨―⑩	道路敷（除）界	㊵―㊶	地類界（森林山裾と宅地）
⑩―⑪	稜線界	㊶―㊷	行政（市）界
⑪―⑫	字界	㊷―㊳	地類界（森林山裾と宅地）
⑫―⑬	行政（市村）界	特別地域（地種区分）	
⑬―⑭	稜線界	㊹―㊺	歩道敷（除）界
⑭―⑮	高規格道路（除）界	㊺―㊻	見透線界（歩道標高３５０ｍ地点と車道標高３００ｍ地点）
⑮―⑯	地類界（森林山裾と宅地）	㊻―㊸	稜線界
⑯―⑰	地類界（森林と採石場）	㊼―㊽	村有林界
⑰―⑱	等高線（100m）界	㊽―㊼	行政（市村）界
⑱―⑲	道路敷（除）界	㊾―⑱	道路敷（含）界
⑲―⑳	地類界（森林山裾と宅地）	⑱―㊿	道路中心線から100m線界
⑳―㉑	道路敷（除）界	㊿―(51)	稜線界
㉑―㉒	地類界（森林山裾と宅地）	(51)―(52)	道路中心線から100m線界
㉒―㉓	高規格道路（除）界	(52)―㊾	道路敷（除）界
㉓―㉔	字界	(53)―(54)	歩道敷（含）界
㉔―㉕	地類界（森林山裾と宅地）	(54)―(55)	道路中心線から100m線界
㉕―㉖	字界	(56)―(53)	道路中心線から100m線界
㉖―㉗	地類界（森林山裾と宅地）	(57)―(58)	歩道敷（除）界
㉗―㉘	字界	(58)―(59)	歩道中心線から100m線界
㉘―㉙	道路敷（除）界	(23)―(57)	歩道中心線から100m線界
㉙―㉚	高規格道路（除）界		
㉚―㉛	沢界		

・「この地図は、国土地理院長の承認を得て、同院発行の５万分の１地形図及び２万５千分の１地形図を複製したものである。（承認番号　平２２業複、第２９９号）　・承認を得て作成した複製品を第三者がさらに複製する場合には、国土地理院の長の承認を得なければならない。