

県立高等学校の在り方についてのアンケート結果報告書（概要版）

1 調査の目的

本県では平成 26 年度に「県立高等学校再編振興計画」を策定し、計画に沿った取組を
実行してきた。令和 5 年度以降の次期計画策定に向けて、今後の県立高等学校の在るべき
姿を検討する材料とするために実施した。

2 調査の概要

実施時期：令和 5 年 7 月

調査対象：市町村（学校組合）立及び県立中学校生徒と中学 3 年生の保護者、校長
県立高等学校生徒（全課程）と全日制及び定時制昼間部の 1・2 年生の保護者、
校長

比較分析：設問毎の比較

平成 23 年に実施したアンケート調査との比較

中山間地域の学校とその他の地域の学校との比較

3 調査結果の概要

中学生と高校生（全課程）、保護者の設問に対する回答は以下の通りである。

〔問 1 高校までの通学時間（片道）はどれくらいまでなら可能であると考えていますか。〕

定時制の高校生の半数以上は「30 分未満」を選択し、その他の回答者は「30 分～
1 時間未満」とした割合がそれぞれ 40%以上と高い。中山間の高校生とその保護者
においては「30 分未満」が半数以上を占める。

〔問 2 高校を選ぶとき、参考にしている（したい）（した）ものは何ですか。〕

全体的に「体験入学」とした割合が約 15%以上と高いが、「高校の公式ホームペー
ジ」とした割合は 5%未満と低い。中学生と高校生の保護者で「子どもの意見」とした
割合は、それぞれ 35%以上である。

〔問 3 高校を選ぶとき、重視した（する）ことは何ですか。〕

定時制、通信制の高校生は「少人数での教育」とした割合がそれぞれ 22.0%、23.0%
と高く、その他の回答者は「学科やコースの内容」、「進学や就職の実績」とした割合
がそれぞれ約 20%以上と高い。また、中山間の高校生の保護者は「市町村などからの
進学支援」とした割合が、中山間以外では 0.1%であるのに対し 8.5%と高い。

〔問 4 高校入試のときに、学力検査以外で、どのようなことを評価してほしい（される
とよい）と思いますか。〕

高校生とその保護者は「高校入学後に取り組みたいこと」とした割合がそれぞれ
15%以上と高い。中学生とその保護者は「中学校の部活動で取り組んだこと」とした
割合が 10%以上であり、他と比べて高い

〔問 5 授業や学習へのサポート体制や学校行事には満足していますか。また、授業や学校行事以外の活動(部活動や生徒会活動など)では、やりたいことができますか。(高校生のみ)〕

高校生の70%以上が「満足している」、「できている」とした。

〔問 6 高校で身に付けたい(身に付けてもらいたい)力は何ですか。〕

全てにおいて「基礎的・基本的な知識や技能」とした割合が一番高い。高校生とその保護者で「進学に必要な学力」とした割合は、中山間でそれぞれ16.3%、8.2%であるのに対し、中山間以外ではそれぞれ21.6%、13.5%と高い。

〔問 7 高校で特に何を学びたいですか(現在、学んでいる授業以外にどんなことが学習できればよいと思いますか)。〕

通信制の高校生は「アート・デザイン系」とした割合が14.2%で最も高く、その他の回答者は「体育・スポーツ系」とした割合が10%以上と高い。

〔問 8 高校卒業後の進路をどのように考えていますか。〕

全日制の高校生は「大学」進学希望者の割合が48.8%と一番高く、定時制の高校生は「就職」希望者の割合が28.8%と一番高い。また、中学生、通信制の高校生は「未定」とした割合がそれぞれ38.3%、33.3%と高い。中山間以外の高校生は「大学」進学希望とした割合が、中山間では34.1%であるのに対し49.6%と高い。

〔問 9 あなたは将来どこで働くことを希望していますか。〕

定時制の高校生は「県外」が20.6%、「県内」が32.4%と「県内」の割合が高いが、その他の回答者はそれぞれ「県内」よりも「県外」の割合が高い。また、全体的に「地元」や「海外」への就職希望者は少ない。

〔問 10 あなたは将来どのような仕事に就きたいと考えていますか。〕

全日制の高校生は「医療・福祉」とした割合が最も高く16.0%である。その他の回答者は「アート・表現」とした割合が約15%と高い。全体的に「科学技術・ものづくり」とした割合も約10%と高い。

〔問 11 どのくらいの大きさの学校(規模の学校)で学びたいですか(学んでほしいと思っていますか)。(県立の高校の)1学年当たりの学級数(人数)を選んでください。(中学生と中学生の保護者のみ)〕

全体的に「2～3学級(41～120人)」、「4～5学級(121～200人)」の割合がそれぞれ30%を超えている。中学校3年生で「1学級(40人以下)」とした割合が、平成23年実施のアンケートでは8.0%に対して、令和5年実施のアンケートでは19.8%となっており、大幅に増加している。

県立高等学校の在り方についてのアンケート結果
報 告 書

令和6年2月20日

高等学校課・高等学校振興課

目 次

1	はじめに	1
2	調査の概要	1
3	アンケート回答状況	1
4	アンケート集計結果	2
	（1）市町村（学校組合）立中学校 生徒	
	（2）市町村（学校組合）立中学校 保護者	
	（3）県立中学校 生徒	
	（4）県立中学校 保護者	
	（5）高等学校 全課程 生徒	
	（6）高等学校 全日制 生徒	
	（7）高等学校 定時制 昼間部 生徒	
	（8）高等学校 定時制 夜間部 生徒	
	（9）高等学校 通信制 生徒	
	（10）高等学校 全日制 保護者	
	（11）県市町村（学校組合）立中学校の校長及び県立中学校・高等学校の校長	
5	設問毎の比較	44
6	高等学校再編振興に係るアンケート調査（平成23年実施）との比較	53
7	その他の分析	56
8	資料〈アンケート書式〉	61

県立高等学校の在り方についてのアンケート調査 結果

高知県教育委員会事務局
高等学校課（高校入試に関する設問）
高等学校振興課（その他の設問）

1. はじめに

本県では平成26年度から令和5年度までの10年間を見通した「県立高等学校再編振興計画」を策定し、平成26年度から平成30年度までを「前期実施計画」、平成31年度から令和5年度までを「後期実施計画」として、計画に沿った取組を実行してきた。しかし、令和5年度以降も生徒の減少が続くほか、デジタル技術の進展など高等学校を取り巻く環境の急激な変化への対応が必要であることから、次期計画の策定に向け取り組むこととした。

今回の調査は、市町村（学校組合）立及び県立中学校1～3年生と中学校3年生の保護者、県立高等学校の全課程の生徒と全日制1・2年生の保護者、市町村（学校組合）立中学校の校長及び県立中学校・高等学校の校長から県立高等学校に求めるものや高校生活の中で身に付けたい（身に付けてもらいたい）力、また、高校入試についての思い等を把握し、今後の県立高等学校の在るべき姿を検討する材料とするために実施した。

2. 調査の概要

(1) 実施時期

令和5年7月

(2) 調査対象

- ① 県内の市町村（学校組合）立中学校生徒（1～3年生）と中学校3年生の保護者
- ② 県内の県立中学校生徒（1～3年生）と中学校3年生の保護者
- ③ 県内の県立高等学校生徒（全課程）と高校生（全日制の1・2年生）の保護者
- ④ 県内の市町村（学校組合）立中学校の校長及び県立中学校・高等学校の校長

(3) 調査方法

中学生、高校生及び校長はGoogleフォームを用いて回答

保護者はGoogleフォームまたはアンケート用紙にて回答

3. アンケート回答状況

校種	対象	対象者数(人)	回答数(人)	回答率(%)	
県立・市町村立 中学校・義務教育学校	校長 全員	96	84	87.5	
	生徒	全学年	13,026	10,384	79.7
		1年生	4,219	3,339	79.1
		2年生	4,232	3,387	80.0
		3年生	4,575	3,658	80.0
	保護者 3年のみ	4,483	1,238	27.6	

県立 高等学校	校長	全員	31	31	100.0
	生徒	全学年(全・定・通)	10,877	8,240	75.8
		1年生	3,502	2,754	78.6
		2年生	3,533	2,848	80.6
		3年生	3,381	2,576	76.2
		4年生	73	33	45.2
		通信制課程	388	29	7.5
	保護者	全日制・昼間部の1・2年	6,616	2,126	32.1

4. アンケート集計結果

(1) 市町村（学校組合）立中学校 生徒

設問1は学校名、設問2は学年を選択のため省略。

設問3 あなたは中学校卒業後の進路をどのように考えていますか。自分の考えに最も近いものを1つ選んでください。なお、働きながら高校に進学することを希望している人は、希望する高校を選んでください。

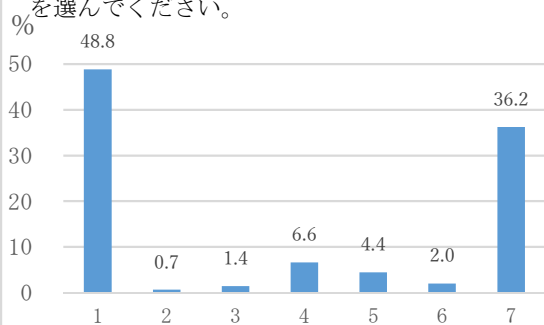

1. 公立の全日制（昼間部）の高校
2. 公立の定時制（夜間部）の高校
3. 公立の通信制の高校
4. 私立の高校
5. 高等専門学校
6. その他
7. 未定（まだ考えていない）

設問4 あなたは、進学先（高校等）までの通学時間（片道）は、どのくらいまでなら可能であると考えていますか。次の中から1つ選んでください。

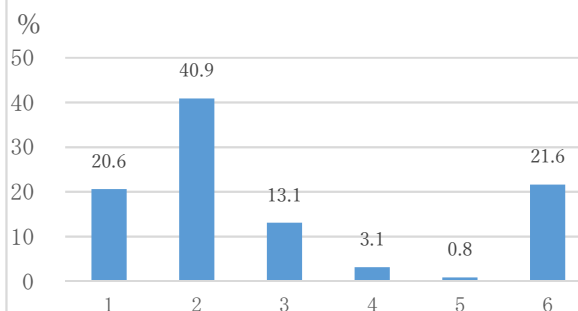

1. 30分未満
2. 30分～1時間未満
3. 1時間～1時間30分未満
4. 1時間30分～2時間未満
5. 2時間以上
6. 通学時間は特に気にしない

設問5 あなたが進学する高校等を選ぶとき、参考にしている（したい）ものは何ですか。次の中から2つまで選んでください。

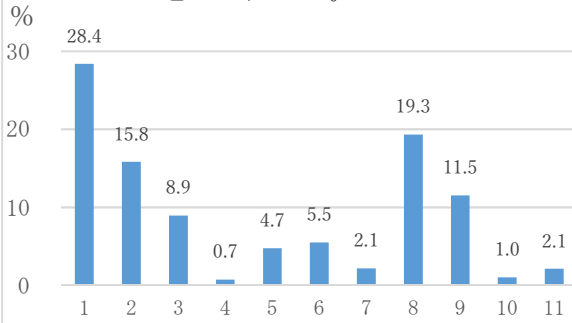

1. 高校の体験入学
2. 高校の先生による学校説明会
3. 高校の学校案内（パンフレットなど）
4. 「こうちハイスクールガイド」
5. 高校の公式ホームページや公式SNS
6. 中学校の先生による説明
7. 塾の先生の説明
8. 家族の意見
9. 友達や先輩の意見
10. 新聞やテレビの情報
11. その他

設問6 あなたが進学する高校等を選ぶとき、重視することは何ですか。次の中から2つまで選んでください。

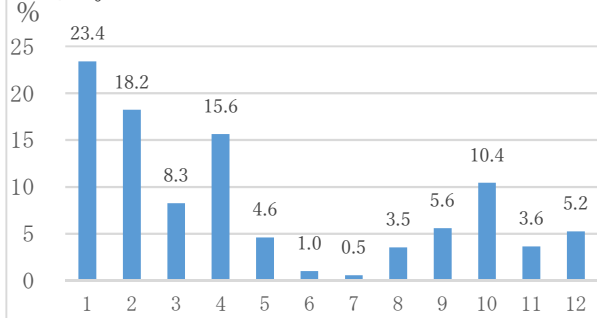

1. 学科やコースの内容
2. 進学や就職の実績
3. 学校行事の状況
4. 部活動の状況
5. 高校の伝統や印象
6. 少人数での教育
7. 高校と地域との連携
8. 学校周辺の環境
9. 施設や設備の充実
10. 通学のしやすさ
11. 資格取得への対応状況
12. 制服

設問7 高校入試のときに、学力検査以外で、どのようなことを評価してほしいと思いますか。次の中から2つまで選んでください。

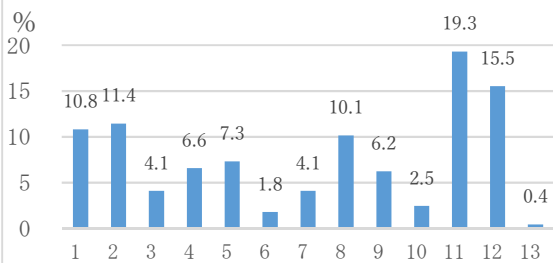

1. その高校や学科・コースに進学したい理由
2. 高校入学後に取り組みたいことやがんばりたいこと
3. 進みたい学科・コースに関する知識や技術
4. 高校進学に向けて取り組んだことやがんばったこと
5. 中学校の学習で取り組んだことやがんばったこと
6. 中学校の総合的な学習の時間で取り組んだことやがんばったこと
7. 中学校の生徒会活動や学校行事で取り組んだことやがんばったこと
8. 中学校の部活動で取り組んだことやがんばったこと
9. 中学校の学校生活の中で取り組んだことやがんばったこと
10. 学校生活以外で取り組んだことやがんばったこと
11. 得意なことや好きなこと
12. 将来の夢や目標
13. その他

設問8 あなたが高校等で特に身に付けたい力は何か。次の中から2つまで選んでください。

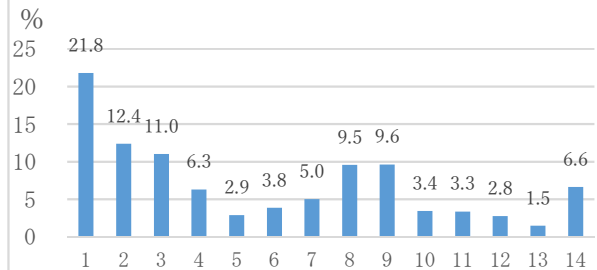

1. 基礎的・基本的な知識や技能
2. 大学等への進学に必要な学力
3. 就職に必要な知識・技能やビジネスマナー
4. 一般常識や社会常識
5. ICTや情報などを活用する力
6. 課題を見つけて解決していく力
7. 考えたことを表現する力
8. スポーツや芸術の知識や技能
9. 良好な人間関係を築く力
10. 様々な環境に適応する力
11. 自己を理解し管理する力
12. 規則正しい生活習慣
13. 地域や国際社会に貢献しようとする意欲や態度
14. 新しいことや困難なことにチャレンジする行動力

設問 9 あなたは高校等で特に何を学びたいですか。次の中から2つまで選んでください。

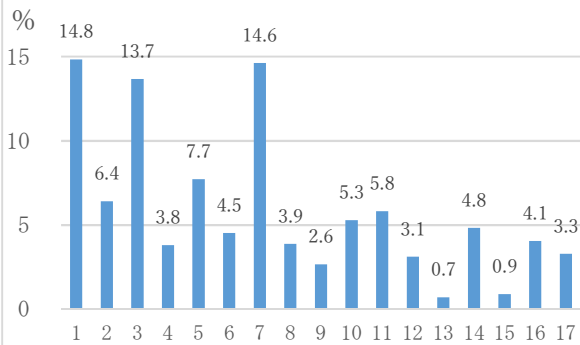

1. 人文学系 (国語、英語、地理、歴史など)
2. 社会科学系 (政治、経済、法律など)
3. 自然科学系 (理科、数学など)
4. 国際系 (実践的な語学、国際関係など)
5. アート・デザイン系
6. 音楽系
7. 体育・スポーツ系
8. 家庭系 (調理・被服など)
9. 農業系
10. 工業系
11. AI・ICT・デジタル系
12. 商業系
13. 水産系
14. 医療・看護系
15. 福祉系
16. 保育・教育系
17. その他 (上記の01~16にないもの)

設問 10 あなたは高校卒業後の進路をどのように考えていますか。自分の考えに最も近いものを1つ選んでください。

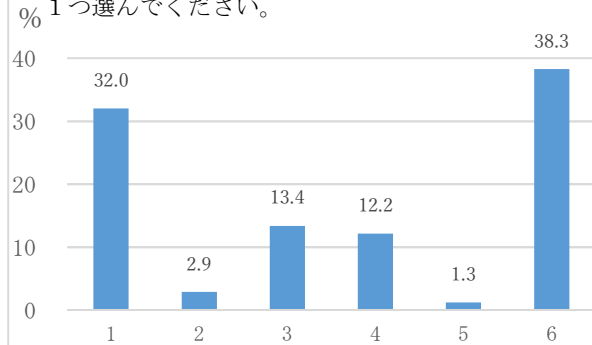

1. 大学
2. 短期大学
3. 専門学校
4. 就職
5. その他
6. 未定 (まだ考えていない)

設問 11 あなたは将来どこで働くことを希望していますか。自分の考えに最も近いものを1つ選んでください。

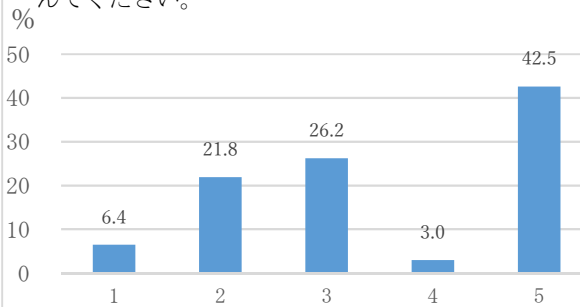

1. 地元 (あなたの出身地やその周辺)
2. 高知県内
3. 高知県外
4. 海外
5. 未定 (まだ考えていない)

設問 12 あなたは将来どのような仕事に就きたいと考えていますか。自分の考えに最も近いものを1つ選んでください。

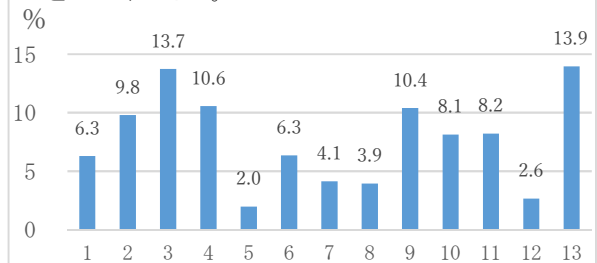

1. 農林漁業、動植物、環境などに関する仕事 (自然に関すること)
2. 機械、電気、化学、ICT などに関する仕事 (科学技術・ものづくり)
3. デザイン、音楽、書籍、ゲームなどに関する仕事 (アート・表現)
4. スポーツ選手、インストラクターなど (スポーツに関すること)
5. 観光、プライダクル、車・電車の運転などに関する仕事 (旅・思い出・乗り物)
6. 理美容師、ファッションデザイナーなど (ファッション・ビューティー)
7. 調理師、栄養士、食品の製造・開発などに関する仕事 (飲食・調理)
8. 建築、道路工事、インテリアなどに関する仕事 (住まい・街づくり)
9. 医師、看護師、介護士、理学療法士など (医療・福祉)
10. 教員、保育士、図書館の司書、塾の講師など (教育)
11. 公務員、弁護士、翻訳者など (行政・法律・国際関係)
12. 銀行、不動産、接客、販売などに関する仕事 (金融・ビジネス)
13. その他

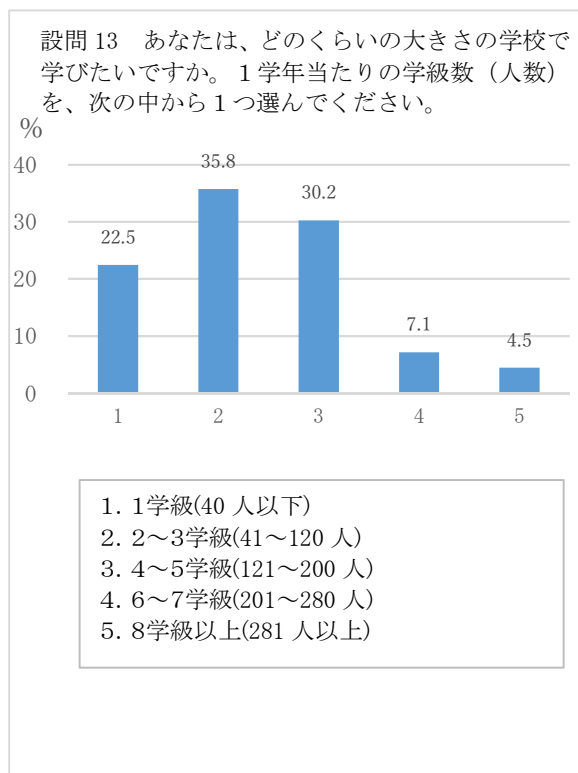

《設問 3 あなたは中学校卒業後の進路をどのように考えていますか。自分の考えに最も近いものを 1 つ選んでください。なお、働きながら高校に進学することを希望している人は、希望する高校を選んでください。》

「公立の全日制（昼間部）の高校」が 48.8%、「未定」が 36.2%、「私立の高校」が 6.6%の順である。

《設問 4 あなたは、進学先（高校等）までの通学時間（片道）は、どのくらいまでなら可能であると考えていますか。次の中から 1 つ選んでください。》

「30 分～1 時間未満」が 40.9%、「通学時間は特に気にしない」が 21.6%、「30 分未満」が 20.6%の順である。

《設問 5 あなたが進学する高校等を選ぶとき、参考にしている（したい）ものは何ですか。次の中から 2 つまで選んでください。》

「高校の体験入学」が 28.4%、「家族の意見」が 19.3%、「高校の先生による学校説明会」が 15.8%の順である。「その他」としては、「部活動」「家からの距離」「インターネット」などの意見があった。

《設問 6 あなたが進学する高校等を選ぶとき、重視することは何ですか。次の中から 2 つまで選んでください。》

「学科やコースの内容」が 23.4%、「進学や就職の実績」が 18.2%、「部活動の状況」が 15.6%の順である。

《設問7 高校入試のときに、学力検査以外で、どのようなことを評価してほしいと思いますか。次の中から2つまで選んでください。》

「得意なことや好きなこと」が19.3%、「将来の夢や目標」15.5%、「高校入学後に組みたいことやがんばりたいこと」が11.4%の順である。

《設問8 あなたが高校等で特に身に付けたい力は何ですか。次の中から2つまで選んでください。》

「基礎的・基本的な知識や技能」が21.8%、「大学等への進学に必要な学力」が12.4%、「就職に必要な知識・技能やビジネスマナー」が11.0%の順である。

《設問9 あなたは高校等で特に何を学びたいですか。次の中から2つまで選んでください。》

「人文学系」が14.8%、「体育・スポーツ系」が14.6%、「自然科学系」が13.7%の順である。

《設問10 あなたは高校卒業後の進路をどのように考えていますか。自分の考えに最も近いものを1つ選んでください。》

「未定」が38.3%、「大学」が32.0%、「専門学校」が13.4%の順である。

《設問11 あなたは将来どこで働くことを希望していますか。自分の考えに最も近いものを1つ選んでください。》

「未定」が42.5%、「高知県外」が26.2%、「高知県内」が21.8%の順である。

《設問12 あなたは将来どのような仕事に就きたいと考えていますか。自分の考えに最も近いものを1つ選んでください。》

「その他」が13.9%、「デザイン、音楽、書籍、ゲームなどに関する仕事」が13.7%、「スポーツ選手、インストラクターなど」が10.6%の順である。

《設問13 あなたは、どのくらいの大きさの学校で学びたいですか。1学年当たりの学級数(人数)を、次の中から1つ選んでください。》

「2～3学級」が35.8%、「4～5学級」が30.2%、「1学級」が22.5%の順である。

(2) 市町村（学校組合）立中学校 保護者

設問1は現在お住まいの市町村を選択のため省略。

設問2 お子様の進学先（高校等）までの通学時間（片道）は、どのくらいまでなら可能であると考えていますか。次の中から1つ選んでください。

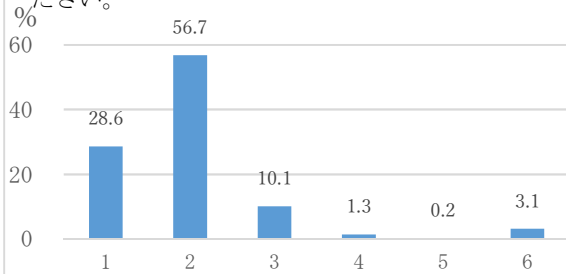

1. 30分未満
2. 30分～1時間未満
3. 1時間～1時間30分未満
4. 1時間30分～2時間未満
5. 2時間以上
6. 通学時間は特に気にしない

設問3 お子様が進学する高校を選ぶとき、参考にしている（したい）ものは何ですか。次の中から2つまで選んでください。

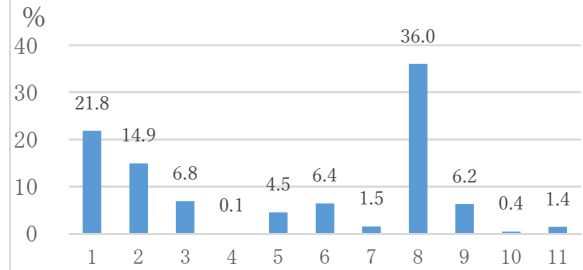

1. 高校の体験入学
2. 高校の先生による学校説明会
3. 高校の学校案内(パンフレットなど)
4. 「こうちハイスクールガイド」
5. 高校の公式ホームページや公式SNS
6. 中学校の先生による説明
7. 塾の先生の説明
8. 子どもの意見
9. 知人の意見
10. 新聞やテレビの情報
11. その他

設問4 お子様が進学する高校を選ぶとき、重視することは何ですか。次の中から2つまで選んでください。

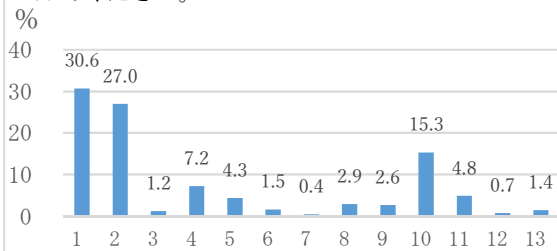

1. 学科やコースの内容
2. 進学や就職の実績
3. 学校行事の状況
4. 部活動の状況
5. 高校の伝統や印象
6. 少人数での教育
7. 高校と地域との連携
8. 学校周辺の環境
9. 施設や設備の充実
10. 通学のしやすさ
11. 資格取得への対応状況
12. 制服
13. 市町村などからの進学支援

設問5 高校入試のときに、学力検査以外で、お子様のどのようなところが評価されるとよいと思いますか。次の中から2つまで選んでください。

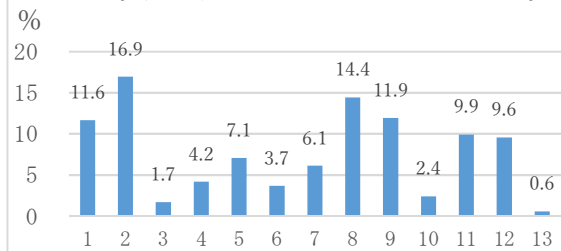

1. その高校や学科・コースに進学したい理由
2. 高校入学後に取り組みたいことやがんばりたいこと
3. 進みたい学科・コースに関する知識や技術
4. 高校進学に向けて取り組んだことやがんばったこと
5. 中学校の学習で取り組んだことやがんばったこと
6. 中学校の総合的な学習の時間で取り組んだことやがんばったこと
7. 中学校の生徒会活動や学校行事で取り組んだことやがんばったこと
8. 中学校の部活動で取り組んだことやがんばったこと
9. 中学校の学校生活の中で取り組んだことやがんばったこと
10. 学校生活以外で取り組んだことやがんばったこと
11. 得意なことや好きなこと
12. 将来の夢や目標
13. その他

設問6 お子様に高校で特に身に付けてもらいたい力は何ですか。次の中から2つまで選んでください。

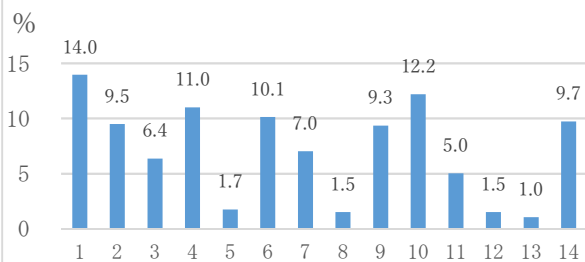

1. 基礎的・基本的な知識や技能
2. 大学等への進学に必要な学力
3. 就職に必要な知識・技能やビジネスマナー
4. 一般常識や社会常識
5. ICTや情報などを活用する力
6. 課題を見つけて解決していく力
7. 考えたことを表現する力
8. スポーツや芸術の知識や技能
9. 良好な人間関係を築く力
10. 様々な環境に適応する力
11. 自己を理解し管理する力
12. 規則正しい生活習慣
13. 地域や国際社会に貢献しようとする意欲や態度
14. 新しいことや困難なことにチャレンジする行動力

設問7 あなたは、お子様にどのくらいの規模の学校で学んでほしいと思っていますか。県立の高校の1学年当たりの学級数(人数)を、次の中から1つ選んでください。

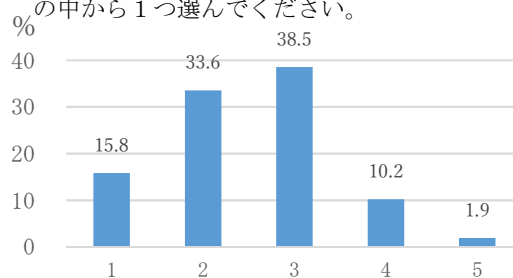

1. 1学級(40人以下)
2. 2～3学級(41～120人)
3. 4～5学級(121～200人)
4. 6～7学級(201～280人)
5. 8学級以上(281人以上)

《設問2 お子様の進学先(高校等)までの通学時間(片道)は、どのくらいまでなら可能であると考えていますか。次の中から1つ選んでください。》

「30分～1時間未満」が56.7%、「30分未満」が28.6%、「1時間～1時間30分未満」が10.1%の順である。

《設問3 お子様が進学する高校を選ぶとき、参考にしている(したい)ものは何ですか。次の中から2つまで選んでください。》

「子どもの意見」が36.0%、「高校の体験入学」が21.8%、「高校の先生による学校説明会」が14.9%の順である。「その他」としては、「家からの距離」「部活動」「実際に通学している子や親の意見」などの意見があった。

《設問4 お子様が進学する高校を選ぶとき、重視することは何ですか。次の中から2つまで選んでください。》

「学科やコースの内容」が30.6%、「進学や就職の実績」が27.0%、「通学のしやすさ」が15.3%の順である。

《設問5 高校入試のときに、学力検査以外で、お子様のどのようなところが評価されるとよいと思いますか。次の中から2つまで選んでください。》

「高校入学後に取り組みたいことやがんばりたいこと」が16.9%、「中学校の部活動で取り組んだことやがんばったこと」が14.4%、「中学校の学校生活の中で取り組んだことやがんばったこと」が11.9%の順である。

《設問6 お子様に高校で特に身に付けてもらいたい力は何ですか。次の中から2つまで選んでください。》

「基礎的・基本的な知識や技能」が14.0%、「様々な環境に適応する力」が12.2%、「一般常識や社会常識」が11.0%の順である。

《設問7 あなたは、お子様にどのくらいの規模の学校で学んでほしいと思っていますか。県立の高校の1学年当たりの学級数（人数）を、次の中から1つ選んでください。》

「4～5学級」が38.5%、「2～3学級」が33.6%、「1学級」が15.8%の順である。

(3) 県立中学校 生徒

設問1は学校名、設問2は学年を選択のため省略。

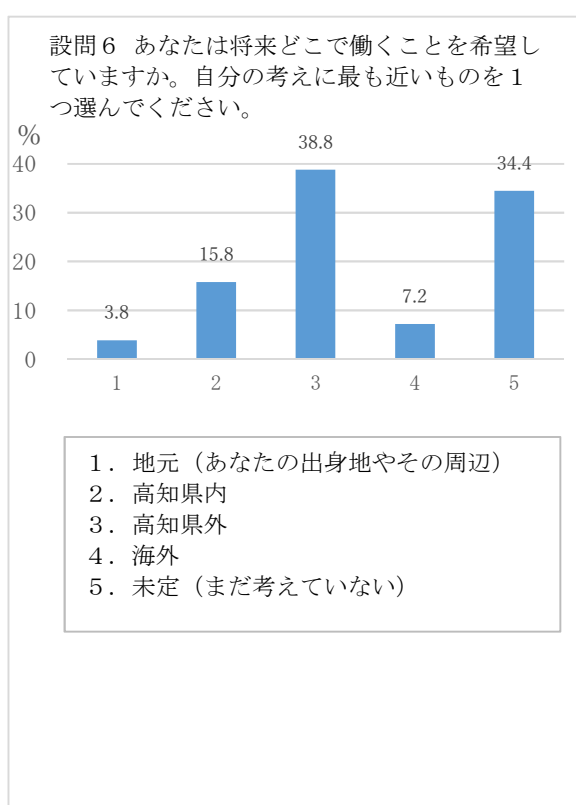
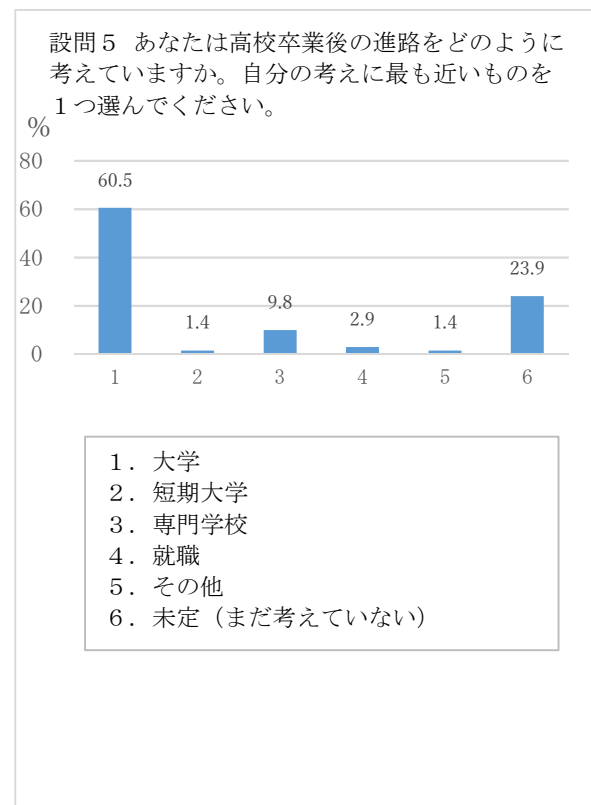
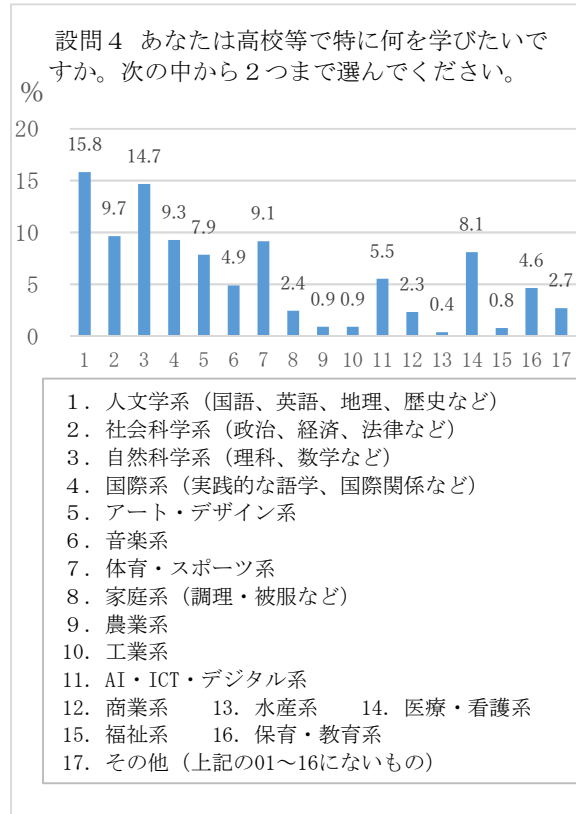
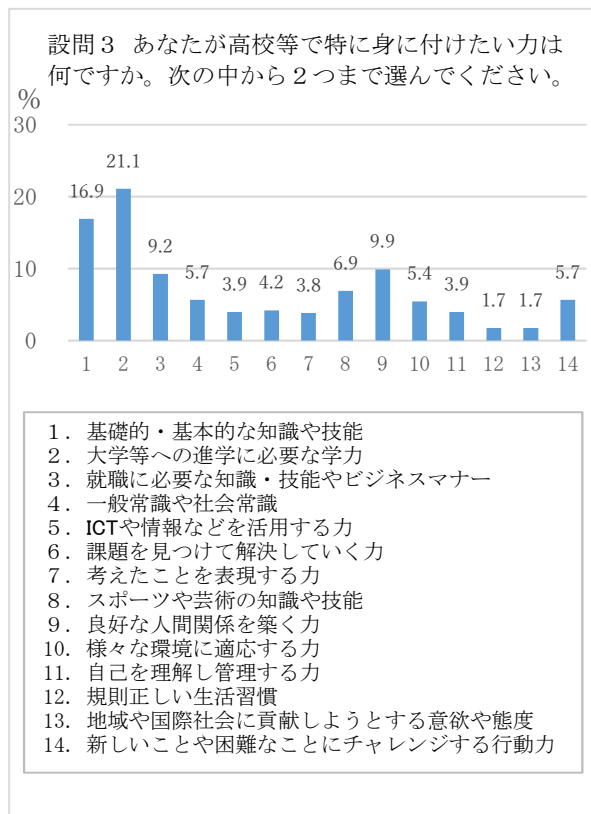

設問7 あなたは将来どのような仕事に就きたいと考えていますか。自分の考えに最も近いものを1つ選んでください。

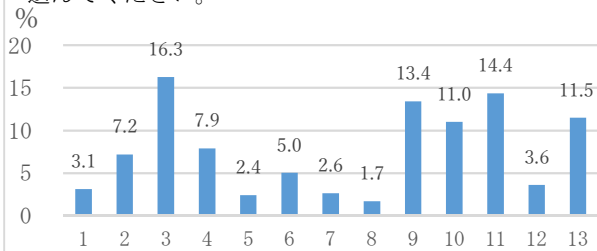

1. 農林漁業、動植物、環境などに関する仕事(自然に関すること)
2. 機械、電気、化学、ICTなどに関する仕事(科学技術・ものづくり)
3. デザイン、音楽、書籍、ゲームなどに関する仕事(アート・表現)
4. スポーツ選手、インストラクターなど(スポーツに関すること)
5. 観光、プライダル、車・電車の運転などに関する仕事(旅・思い出・乗り物)
6. 理美容師、ファッションデザイナーなど(ファッション・ビューティー)
7. 調理師、栄養士、食品の製造・開発などに関する仕事(飲食・調理)
8. 建築、道路工事、インテリアなどに関する仕事(住まい・街づくり)
9. 医師、看護師、介護士、理学療法士など(医療・福祉)
10. 教員、保育士、図書館の司書、塾の講師など(教育)
11. 公務員、弁護士、翻訳者など(行政・法律・国際関係)
12. 銀行、不動産、接客、販売などに関する仕事(金融・ビジネス)
13. その他

《設問3 あなたが高校等で特に身に付けたい力は何ですか。次の中から2つまで選んでください。》

「大学等への進学に必要な学力」が21.1%、「基礎的・基本的な知識や技能」が16.9%、「良好な人間関係を築く力」が9.9%の順である。

《設問4 あなたは高校等で特に何を学びたいですか。次の中から2つまで選んでください。》

「人文学系」が15.8%、「自然科学系」が14.7%、「社会科学系」が9.7%の順である。

《設問5 あなたは高校卒業後の進路をどのように考えていますか。自分の考えに最も近いものを1つ選んでください。》

「大学」が60.5%、「未定」が23.9%、「専門学校」が9.8%の順である。

《設問6 あなたは将来どこで働くことを希望していますか。自分の考えに最も近いものを1つ選んでください。》

「高知県外」が38.8%、「未定」が34.4%、「高知県内」15.8%の順である。

《設問7 あなたは将来どのような仕事に就きたいと考えていますか。自分の考えに最も近いものを1つ選んでください。》

「デザイン、音楽、書籍、ゲームなどに関する仕事」が16.3%、「公務員、弁護士、翻訳者など」が14.4%、「医師、看護師、介護士、理学療法士など」が13.4%の順である。

(4) 県立中学校 保護者

設問1は現在お住まいの市町村を選択のため省略。

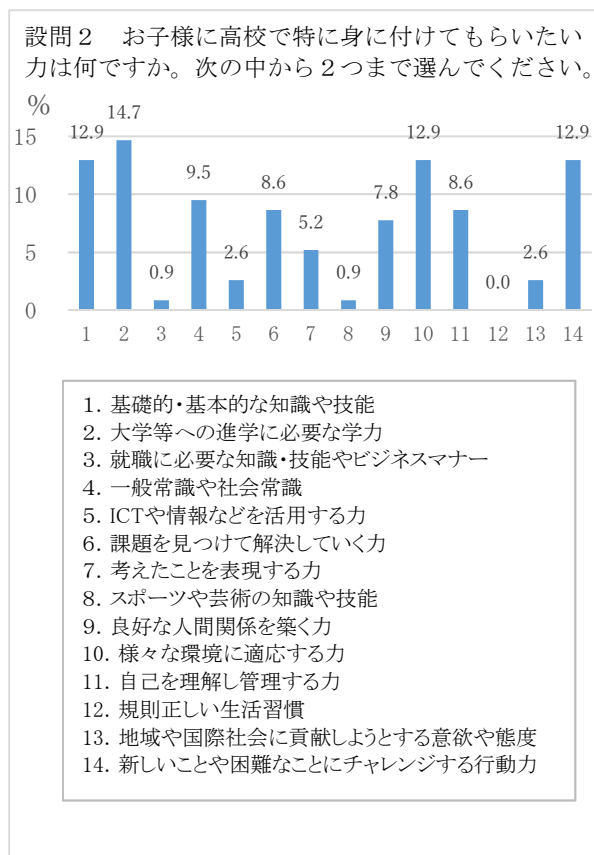

《設問2 お子様に高校で特に身に付けてもらいたい力は何ですか。次の中から2つまで選んでください。》

「大学等への進学に必要な学力」が14.7%、「基礎的・基本的な知識や技能」「様々な環境に適応する力」「新しいことや困難なことにチャレンジする行動力」がそれぞれ12.9%、「一般常識や社会常識」が9.5%の順である。

(5) 高等学校 全課程 生徒

設問1～3は現在お住まいの市町村、学校名及び学年を選択のため省略。

設問4 あなたは、高校までの通学時間（片道）は、どのくらいまでなら可能であると考えていますか。次の中から1つ選んでください。

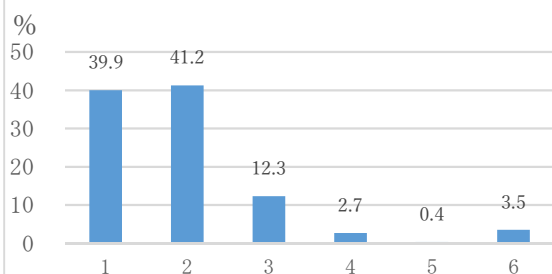

1. 30分未満
2. 30分～1時間未満
3. 1時間～1時間30分未満
4. 1時間30分～2時間未満
5. 2時間以上
6. 通学時間は特に気にしない

設問5 あなたが進学する高校を選ぶとき、参考にしたものは何ですか。次の中から2つまで選んでください。

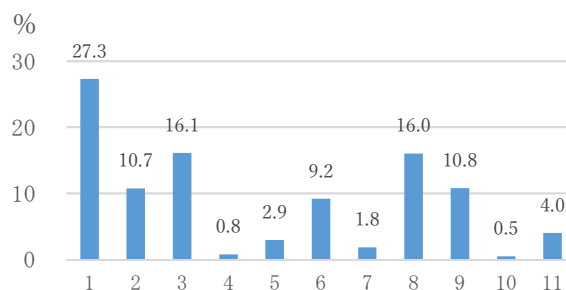

1. 高校の体験入学
2. 高校の先生による学校説明会
3. 高校の学校案内（パンフレットなど）
4. 「こうちハイスクールガイド」
5. 高校の公式ホームページや公式SNS
6. 中学校の先生による説明
7. 塾の先生の説明
8. 家族の意見
9. 友達や先輩の意見
10. 新聞やテレビの情報
11. その他

設問6 あなたが進学する高校を選ぶとき、重視したことは何ですか。次の中から2つまで選んでください。

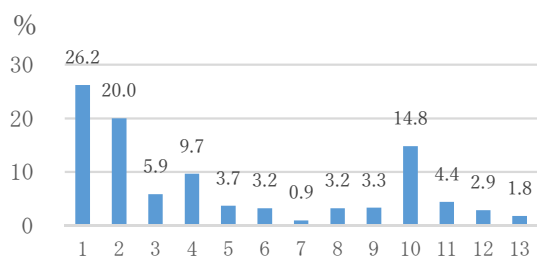

1. 学科やコースの内容
2. 進学や就職の実績
3. 学校行事の状況
4. 部活動の状況
5. 高校の伝統や印象
6. 少人数での教育
7. 高校と地域との連携
8. 学校周辺の環境
9. 施設や設備の充実
10. 通学のしやすさ
11. 資格取得への対応状況
12. 制服
13. その他

設問7 高校入試のときに、学力検査以外で、どのようなことを評価してほしいと思いますか。次の中から2つまで選んでください。

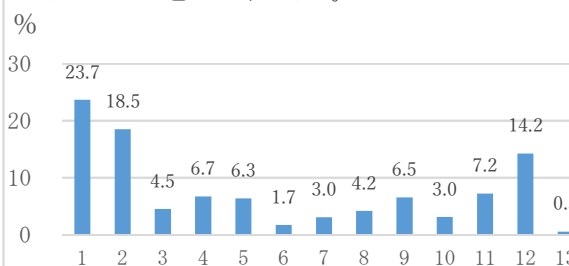

1. その高校や学科・コースに進学したい理由
2. 高校入学後に取り組みたいことやがんばりたいこと
3. 進みたい学科・コースに関する知識や技術
4. 高校進学に向けて取り組んだことやがんばったこと
5. 中学校の学習で取り組んだことやがんばったこと
6. 中学校の総合的な学習の時間で取り組んだことやがんばったこと
7. 中学校の生徒会活動や学校行事で取り組んだことやがんばったこと
8. 中学校の部活動で取り組んだことやがんばったこと
9. 中学校の学校生活の中で取り組んだことやがんばったこと
10. 学校生活以外で取り組んだことやがんばったこと
11. 得意なことや好きなこと
12. 将来の夢や目標
13. その他

設問8 あなたの高校生活についてお聞きします。自分の考えに最も近いものを1つ選んでください。

設問8-1 授業や学習へのサポート体制には満足していますか。

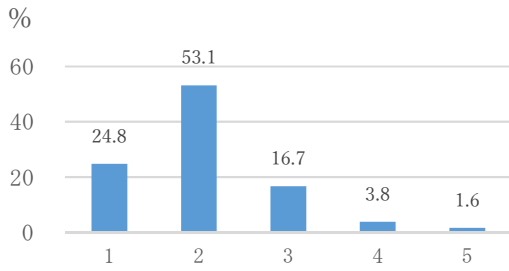

1. 大変満足している
2. まあまあ満足している
3. どちらでもない
4. あまり満足していない
5. 不満である

設問8-2 学校行事には満足していますか。

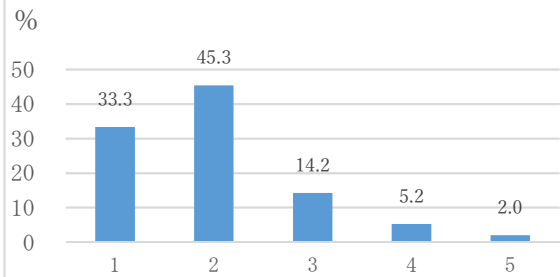

1. 大変満足している
2. まあまあ満足している
3. どちらでもない
4. あまり満足していない
5. 不満である

設問8-3 授業や学校行事以外の活動（部活動や生徒会活動など）では、やりたいことができますか。

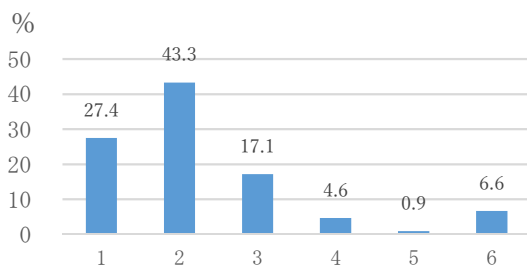

1. かなりできている
2. だいたいできている
3. どちらでもない
4. あまりできていない
5. 全くできていない
6. 活動はしていない

設問9 あなたが高校で特に身に付けたい力は何ですか。次の中から2つまで選んでください。

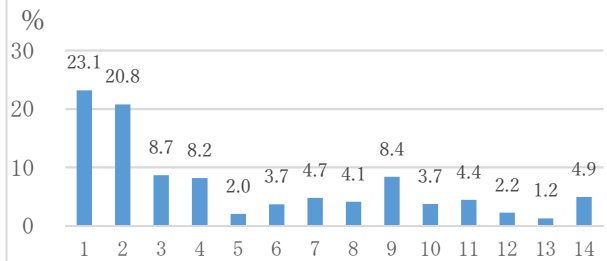

1. 基礎的・基本的な知識や技能
2. 大学等への進学に必要な学力
3. 就職に必要な知識・技能やビジネスマナー
4. 一般常識や社会常識
5. ICTや情報などを活用する力
6. 課題を見つけて解決していく力
7. 考えたことを表現する力
8. スポーツや芸術の知識や技能
9. 良好な人間関係を築く力
10. 様々な環境に適應する力
11. 自己を理解し管理する力
12. 規則正しい生活習慣
13. 地域や国際社会に貢献しようとする意欲や態度
14. 新しいことや困難なことにチャレンジする行動力

設問10 現在、学んでいる授業以外にどんなことが学習できればよいと思いますか。次の中から2つまで選んでください。

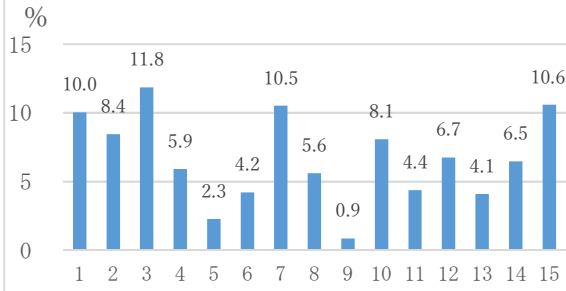

1. アート・デザイン系
2. 音楽系
3. 体育・スポーツ系
4. 家庭系（調理・被服など）
5. 農業系
6. 工業系
7. AI・ICT・デジタル系
8. 商業系
9. 水産系
10. 医療・看護系
11. 福祉系
12. 保育・教育系
13. その他
14. 現状に満足している
15. 特になし

設問11 あなたは高校卒業後の進路をどのように考えていますか。自分の考えに最も近いものを1つ選んでください。

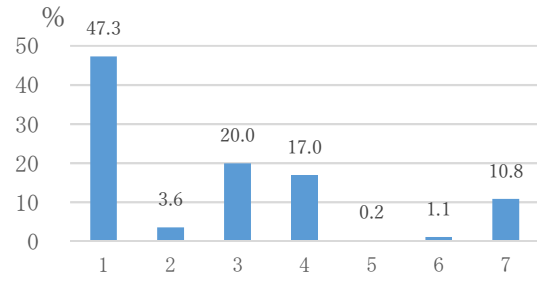

1. 大学
2. 短期大学
3. 専門学校
4. 就職
5. すでに働いている
6. その他
7. 未定（まだ考えていない）

設問12 あなたは将来どこで働くことを希望していますか。自分の考えに最も近いものを1つ選んでください。なお、現在仕事をされている方で、卒業後もその仕事を継続される方は、現在の勤務地を選んでください。

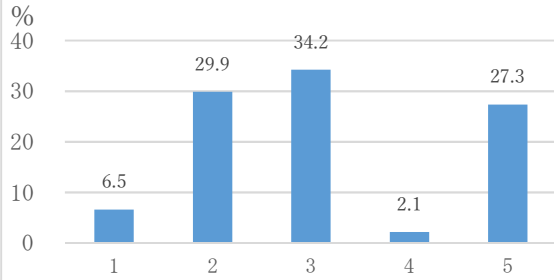

1. 地元（あなたの出身地やその周辺）
2. 高知県内
3. 高知県外
4. 海外
5. 未定（まだ考えていない）

設問13 あなたは将来どのような仕事に就きたいと考えていますか。自分の考えに最も近いものを1つ選んでください。なお、現在仕事をされている方で、卒業後もその仕事を継続される方は、現在の職業に近いものを選んでください。

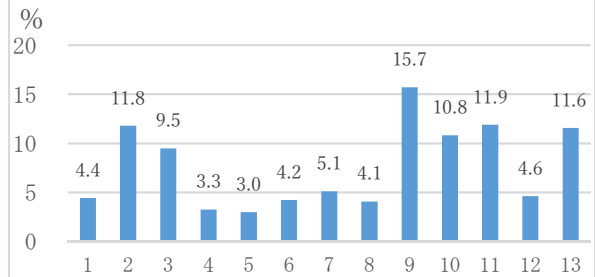

1. 農林漁業、動植物、環境などに関する仕事（自然に関すること）
2. 機械、電気、化学、ICTなどに関する仕事（科学技術・ものづくり）
3. デザイン、音楽、書籍、ゲームなどに関する仕事（アート・表現）
4. スポーツ選手、インストラクターなど（スポーツに関すること）
5. 観光、プライダル、車・電車の運転などに関する仕事（旅・思い出・乗り物）
6. 理美容師、ファッションデザイナーなど（ファッション・ビューティー）
7. 調理師、栄養士、食品の製造・開発などに関する仕事（飲食・調理）
8. 建築、道路工事、インテリアなどに関する仕事（住まい・街づくり）
9. 医師、看護師、介護士、理学療法士など（医療・福祉）
10. 教員、保育士、図書館の司書、塾の講師など（教育）
11. 公務員、弁護士、翻訳者など（行政・法律・国際関係）
12. 銀行、不動産、接客、販売などに関する仕事（金融・ビジネス）
13. その他

《設問4 あなたは、高校までの通学時間（片道）は、どのくらいまでなら可能であると考えていますか。次の中から1つ選んでください。》

「30分～1時間未満」が41.2%、「30分未満」が39.9%、「1時間～1時間30分未満」が12.3%の順である。

《設問5 あなたが進学する高校を選ぶとき、参考にしたものは何ですか。次の中から2つまで選んでください。》

「高校の体験入学」27.3%、「高校の学校案内」が16.1%、「家族の意見」が16.0%の順である。「その他」としては、「家からの距離」「中高一貫校」「部活動」「偏差値」などの意見があった。

《設問6 あなたが進学する高校を選ぶとき、重視したことは何ですか。次の中から2つまで選んでください。》

「学科やコースの内容」26.2%、「進学や就職の実績」20.0%、「通学のしやすさ」14.8%の順である。「その他」としては、「家からの距離」「部活動」「中高一貫校」などの意見があった。

《設問7 高校入試のときに、学力検査以外で、どのようなことを評価してほしいと思いますか。次の中から2つまで選んでください。》

「その高校や学科・コースに進学したい理由」が23.7%、「高校入学後に取り組みたいことやがんばりたいこと」が18.5%、「将来の夢や目標」14.2%の順である。

《設問8 あなたの高校生活についてお聞きします。自分の考えに最も近いものを1つ選んでください。》

（設問8-1 授業や学習へのサポート体制には満足していますか。）

「まあまあ満足している」が53.1%、「大変満足している」が24.8%、「どちらでもない」が16.7%の順である。

（設問8-2 学校行事には満足していますか。）

「まあまあ満足している」が45.3%、「大変満足している」が33.3%、「どちらでもない」が14.2%の順である。

（設問8-3 授業や学校行事以外の活動（部活動や生徒会活動など）では、やりたいことができていますか。）

「だいたいできている」が43.3%、「かなりできている」が27.4%、「どちらでもない」が17.1%の順である。

《設問9 あなたが高校で特に身に付けたい力は何ですか。次の中から2つまで選んでください。》

「基礎的・基本的な知識や技能」が23.1%、「大学等への進学に必要な学力」が20.8%、「就職に必要な知識・技能やビジネスマナー」が8.7%の順である。

《設問 10 現在、学んでいる授業以外にどんなことが学習できればよいと思いますか。次の中から2つまで選んでください。》

「体育・スポーツ系」が11.8%、「特にない」が10.6%、「AI・ICT・デジタル系」10.5%の順である。

《設問 11 あなたは高校卒業後の進路をどのように考えていますか。自分の考えに最も近いものを1つ選んでください。》

「大学」が47.3%、「専門学校」が20.0%、「就職」が17.0%の順である。

《設問 12 あなたは将来どこで働くことを希望していますか。自分の考えに最も近いものを1つ選んでください。なお、現在仕事をされている方で、卒業後もその仕事を継続される方は、現在の勤務地を選んでください。》

「高知県外」が34.2%、「高知県内」が29.9%、「未定」が27.3%の順である。

《設問 13 あなたは将来どのような仕事に就きたいと考えていますか。自分の考えに最も近いものを1つ選んでください。なお、現在仕事をされている方で、卒業後もその仕事を継続される方は、現在の職業に近いものを選んでください。》

「医師、看護師、介護士、理学療法士など」が15.7%、「公務員、弁護士、翻訳者など」が11.9%、「機械、電気、化学、ICTなどに関する仕事」が11.8%の順である。

(6) 高等学校 全日制 生徒

設問1～3は現在お住まいの市町村、学校名及び学年を選択のため省略。

設問4 あなたは、高校までの通学時間（片道）は、どのくらいまでなら可能であると考えていますか。次の中から1つ選んでください。

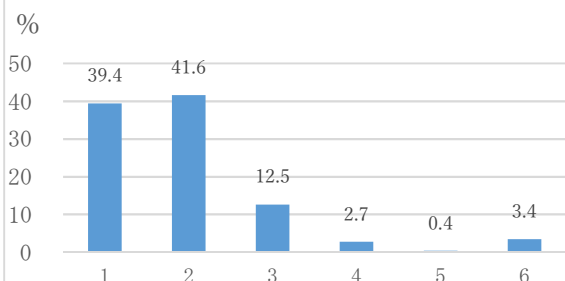

1. 30分未満
2. 30分～1時間未満
3. 1時間～1時間30分未満
4. 1時間30分～2時間未満
5. 2時間以上
6. 通学時間は特に気にしない

設問5 あなたが進学する高校を選ぶとき、参考にしたものは何ですか。次の中から2つまで選んでください。

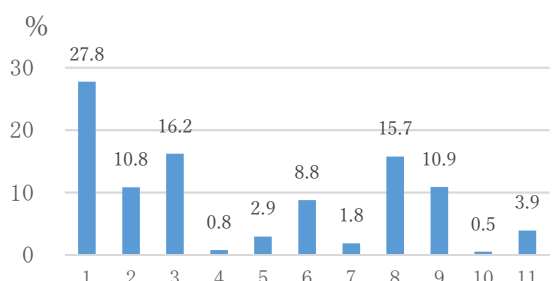

1. 高校の体験入学
2. 高校の先生による学校説明会
3. 高校の学校案内(パンフレットなど)
4. 「こうちハイスクールガイド」
5. 高校の公式ホームページや公式SNS
6. 中学校の先生による説明
7. 塾の先生の説明
8. 家族の意見
9. 友達や先輩の意見
10. 新聞やテレビの情報
11. その他

設問6 あなたが進学する高校を選ぶとき、重視したことは何ですか。次の中から2つまで選んでください。

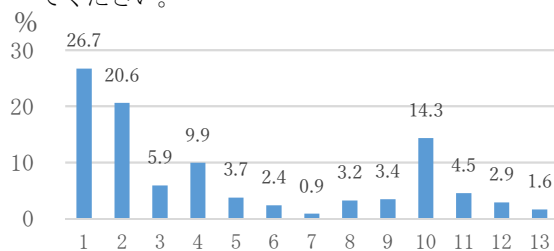

1. 学科やコースの内容
2. 進学や就職の実績
3. 学校行事の状況
4. 部活動の状況
5. 高校の伝統や印象
6. 少人数での教育
7. 高校と地域との連携
8. 学校周辺の環境
9. 施設や設備の充実
10. 通学のしやすさ
11. 資格取得への対応状況
12. 制服
13. その他

設問7 高校入試のときに、学力検査以外で、どのようなことを評価してほしいと思いますか。次の中から2つまで選んでください。



1. その高校や学科・コースに進学したい理由
2. 高校入学後に取り組みたいことやがんばりたいこと
3. 進みたい学科・コースに関する知識や技術
4. 高校進学に向けて取り組んだことやがんばったこと
5. 中学校の学習で取り組んだことやがんばったこと
6. 中学校の総合的な学習の時間で取り組んだことやがんばったこと
7. 中学校の生徒会活動や学校行事で取り組んだことやがんばったこと
8. 中学校の部活動で取り組んだことやがんばったこと
9. 中学校の学校生活の中で取り組んだことやがんばったこと
10. 学校生活以外で取り組んだことやがんばったこと
11. 得意なことや好きなこと
12. 将来の夢や目標
13. その他

設問8 あなたの高校生活についてお聞きします。自分の考えに最も近いものを1つ選んでください。

設問8-1 授業や学習へのサポート体制には満足していますか。

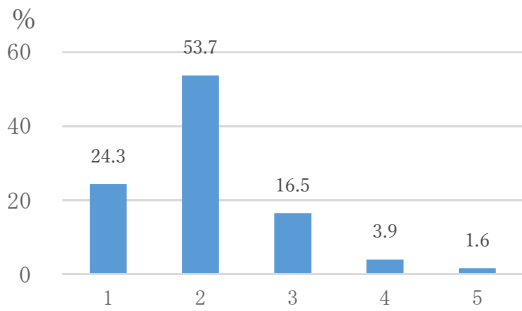

1. 大変満足している
2. まあまあ満足している
3. どちらでもない
4. あまり満足していない
5. 不満である

設問8-2 学校行事には満足していますか。

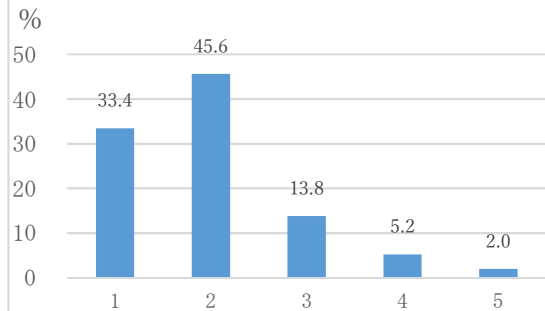

1. 大変満足している
2. まあまあ満足している
3. どちらでもない
4. あまり満足していない
5. 不満である

設問8-3 授業や学校行事以外の活動（部活動や生徒会活動など）では、やりたいことができていますか。

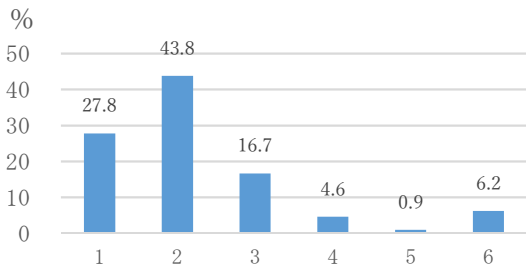

1. かなりできている
2. だいたいできている
3. どちらでもない
4. あまりできていない
5. 全くできていない
6. 活動はしていない

設問9 あなたが高校で特に身に付けたい力は何か。次の中から2つまで選んでください。

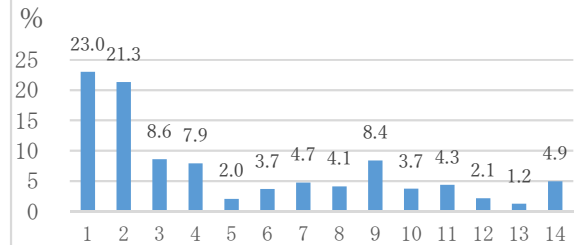

1. 基礎的・基本的な知識や技能
2. 大学等への進学に必要な学力
3. 就職に必要な知識・技能やビジネスマナー
4. 一般常識や社会常識
5. ICTや情報などを活用する力
6. 課題を見つけて解決していく力
7. 考えたことを表現する力
8. スポーツや芸術の知識や技能
9. 良好な人間関係を築く力
10. 様々な環境に適応する力
11. 自己を理解し管理する力
12. 規則正しい生活習慣
13. 地域や国際社会に貢献しようとする意欲や態度
14. 新しいことや困難なことにチャレンジする行動力

設問10 現在、学んでいる授業以外にどんなことが学習できればよいと思いますか。次の中から2つまで選んでください。

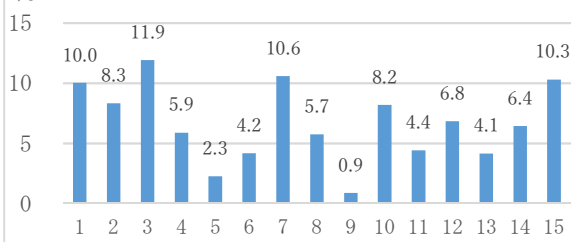

1. アート・デザイン系
2. 音楽系
3. 体育・スポーツ系
4. 家庭系（調理・被服など）
5. 農業系
6. 工業系
7. AI・ICT・デジタル系
8. 商業系
9. 水産系
10. 医療・看護系
11. 福祉系
12. 保育・教育系
13. その他
14. 現状に満足している
15. 特になし

設問11 あなたは高校卒業後の進路をどのように考えていますか。自分の考えに最も近いものを1つ選んでください。

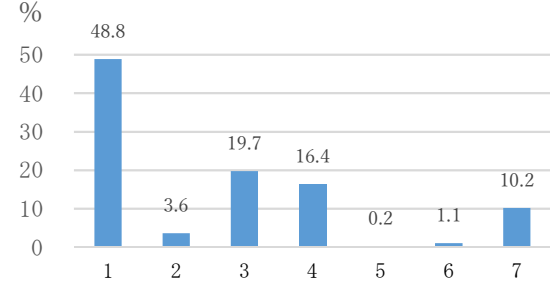

1. 大学
2. 短期大学
3. 専門学校
4. 就職
5. すでに働いている
6. その他
7. 未定（まだ考えていない）

設問12 あなたは将来どこで働くことを希望していますか。自分の考えに最も近いものを1つ選んでください。なお、現在仕事をされている方で、卒業後もその仕事を継続される方は、現在の勤務地を選んでください。

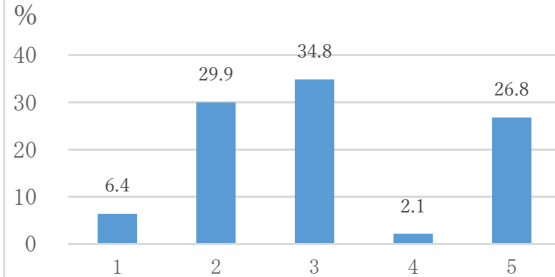

1. 地元（あなたの出身地やその周辺）
2. 高知県内
3. 高知県外
4. 海外
5. 未定（まだ考えていない）

設問13 あなたは将来どのような仕事に就きたいと考えていますか。自分の考えに最も近いものを1つ選んでください。なお、現在仕事をされている方で、卒業後もその仕事を継続される方は、現在の職業に近いものを選んでください。

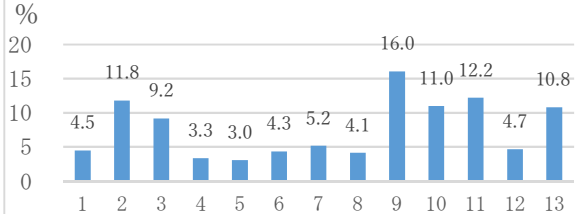

1. 農林漁業、動植物、環境などに関する仕事（自然に関すること）
2. 機械、電気、化学、ICTなどに関する仕事（科学技術・ものづくり）
3. デザイン、音楽、書籍、ゲームなどに関する仕事（アート・表現）
4. スポーツ選手、インストラクターなど（スポーツに関すること）
5. 観光、プライダグル、車・電車の運転などに関する仕事（旅・思い出・乗り物）
6. 理美容師、ファッションデザイナーなど（ファッション・ビューティー）
7. 調理師、栄養士、食品の製造・開発などに関する仕事（飲食・調理）
8. 建築、道路工事、インテリアなどに関する仕事（住まい・街づくり）
9. 医師、看護師、介護士、理学療法士など（医療・福祉）
10. 教員、保育士、図書館の司書、塾の講師など（教育）
11. 公務員、弁護士、翻訳者など（行政・法律・国際関係）
12. 銀行、不動産、接客、販売などに関する仕事（金融・ビジネス）
13. その他

《設問4 あなたは、高校までの通学時間（片道）は、どのくらいまでなら可能であると考えていますか。次の中から1つ選んでください。》

「30分～1時間未満」が41.6%、「30分未満」が39.4%、「1時間～1時間30分未満」が12.5%の順である。

《設問5 あなたが進学する高校を選ぶとき、参考にしたものは何ですか。次の中から2つまで選んでください。》

「高校の体験入学」が27.8%、「高校の学校案内」が16.2%、「家族の意見」が15.7%の順である。

《設問6 あなたが進学する高校を選ぶとき、重視したことは何ですか。次の中から2つまで選んでください。》

「学科やコースの内容」が26.7%、「進学や就職の実績」が20.6%、「通学のしやすさ」が14.3%の順である。

《設問7 高校入試のときに、学力検査以外で、どのようなことを評価してほしいと思いますか。次の中から2つまで選んでください。》

「その高校や学科・コースに進学したい理由」が24.0%、「高校入学後に取り組みたいことやがんばりたいこと」が18.5%、「将来の夢や目標」が14.1%の順である。

《設問8 あなたの高校生活についてお聞きします。自分の考えに最も近いものを1つ選んでください。》

(設問8-1 授業や学習へのサポート体制には満足していますか。)

「まあまあ満足している」が53.7%、「大変満足している」が24.3%、「どちらでもない」が16.5%の順である。

(設問8-2 学校行事には満足していますか。)

「まあまあ満足している」が45.6%、「大変満足している」が33.4%、「どちらでもない」が13.8%の順である。

(設問8-3 授業や学校行事以外の活動（部活動や生徒会活動など）では、やりたいことができますか。)

「だいたいできている」が43.8%、「かなりできている」が27.8%、「どちらでもない」が16.7%の順である。

《設問9 あなたが高校で特に身に付けたい力は何ですか。次の中から2つまで選んでください。》

「基礎的・基本的な知識や技能」が23.0%、「大学等への進学に必要な学力」が21.3%、「就職

に必要な知識・技能やビジネスマナー」が8.6%の順である。

《設問10 現在、学んでいる授業以外にどんなことが学習できればよいと思いますか。次の中から2つまで選んでください。》

「体育・スポーツ系」が11.9%、「AI・ICT・デジタル系」が10.6%、「特にない」が10.3%の順である。

《設問11 あなたは高校卒業後の進路をどのように考えていますか。自分の考えに最も近いものを1つ選んでください。》

「大学」が48.8%、「専門学校」が19.7%、「就職」が16.4%の順である。

《設問12 あなたは将来どこで働くことを希望していますか。自分の考えに最も近いものを1つ選んでください。なお、現在仕事をされている方で、卒業後もその仕事を継続される方は、現在の勤務地を選んでください。》

「高知県外」が34.8%、「高知県内」が29.9%、「未定」が26.8%の順である。

《設問13 あなたは将来どのような仕事に就きたいと考えていますか。自分の考えに最も近いものを1つ選んでください。なお、現在仕事をされている方で、卒業後もその仕事を継続される方は、現在の職業に近いものを選んでください。》

「医師、看護師、弁護士、理学療法士など」が16.0%、「公務員、弁護士、翻訳者など」が12.2%、「機械、電気、化学、ICTなどに関する仕事」が11.8%の順である。

(7) 高等学校 定時制 昼間部 生徒

設問1～3は現在お住まいの市町村、学校名及び学年を選択のため省略。

設問4 あなたは、高校までの通学時間（片道）は、どのくらいまでなら可能であると考えていますか。次の中から1つ選んでください。

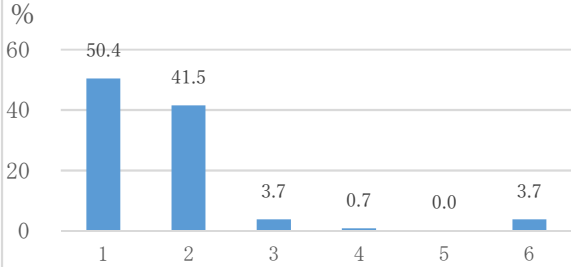

1. 30分未満
2. 30分～1時間未満
3. 1時間～1時間30分未満
4. 1時間30分～2時間未満
5. 2時間以上
6. 通学時間は特に気にしない

設問5 あなたが進学する高校を選ぶとき、参考にしたものは何ですか。次の中から2つまで選んでください。

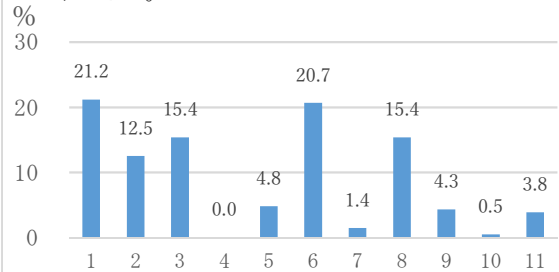

1. 高校の体験入学
2. 高校の先生による学校説明会
3. 高校の学校案内(パンフレットなど)
4. 「こうちハイスクールガイド」
5. 高校の公式ホームページや公式SNS
6. 中学校の先生による説明
7. 塾の先生の説明
8. 家族の意見
9. 友達や先輩の意見
10. 新聞やテレビの情報
11. その他

設問6 あなたが進学する高校を選ぶとき、重視したことは何ですか。次の中から2つまで選んでください。

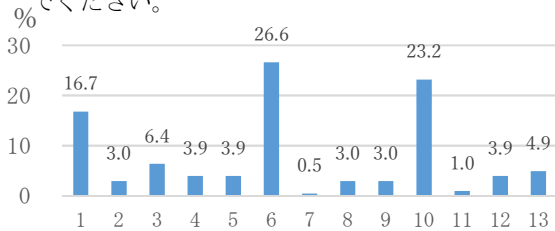

1. 学科やコースの内容
2. 進学や就職の実績
3. 学校行事の状況
4. 部活動の状況
5. 高校の伝統や印象
6. 少人数での教育
7. 高校と地域との連携
8. 学校周辺の環境
9. 施設や設備の充実
10. 通学のしやすさ
11. 資格取得への対応状況
12. 制服
13. その他

設問7 高校入試のときに、学力検査以外で、どのようなことを評価してほしいと思いますか。次の中から2つまで選んでください。

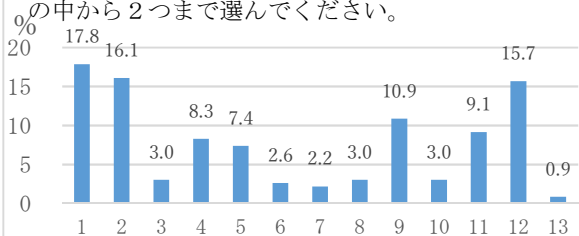

1. その高校や学科・コースに進学したい理由
2. 高校入学後に取り組みたいことやがんばりたいこと
3. 進みたい学科・コースに関する知識や技術
4. 高校進学に向けて取り組んだことやがんばったこと
5. 中学校の学習で取り組んだことやがんばったこと
6. 中学校の総合的な学習の時間で取り組んだことやがんばったこと
7. 中学校の生徒会活動や学校行事で取り組んだことやがんばったこと
8. 中学校の部活動で取り組んだことやがんばったこと
9. 中学校の学校生活の中で取り組んだことやがんばったこと
10. 学校生活以外で取り組んだことやがんばったこと
11. 得意なことや好きなこと
12. 将来の夢や目標
13. その他

設問8 あなたの高校生活についてお聞きします。自分の考えに最も近いものを1つ選んでください。

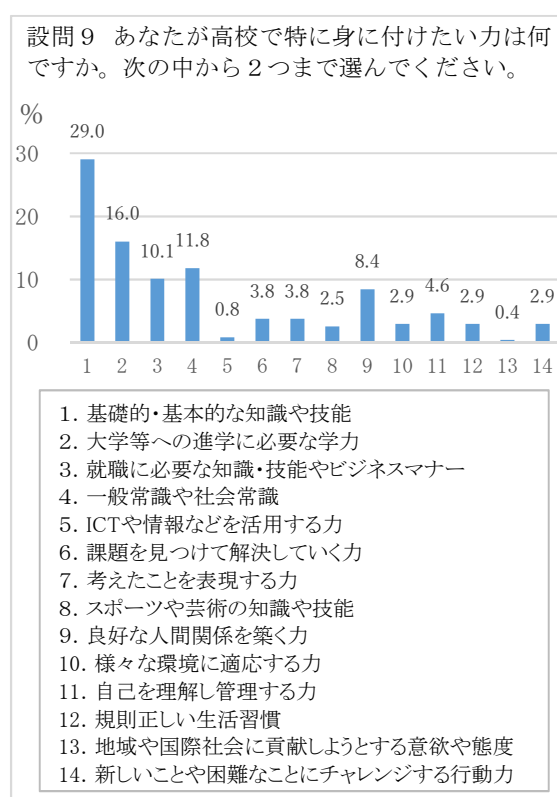
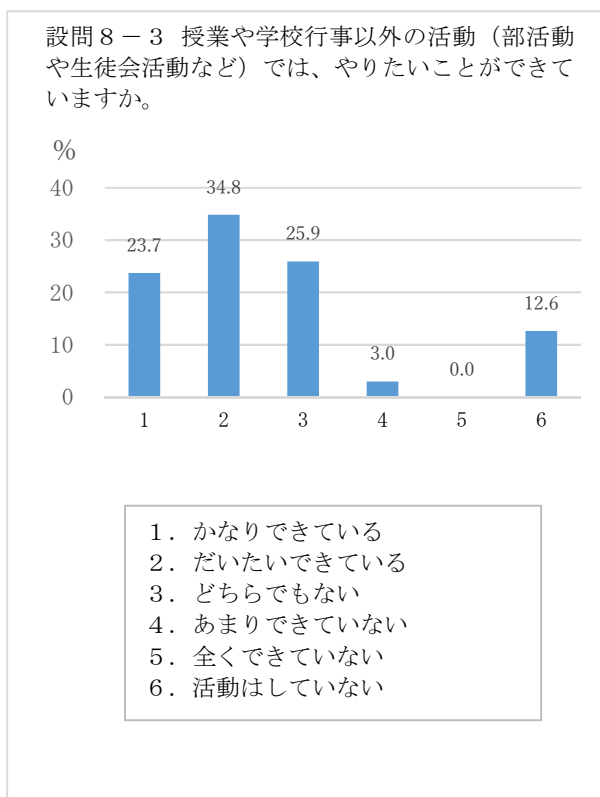
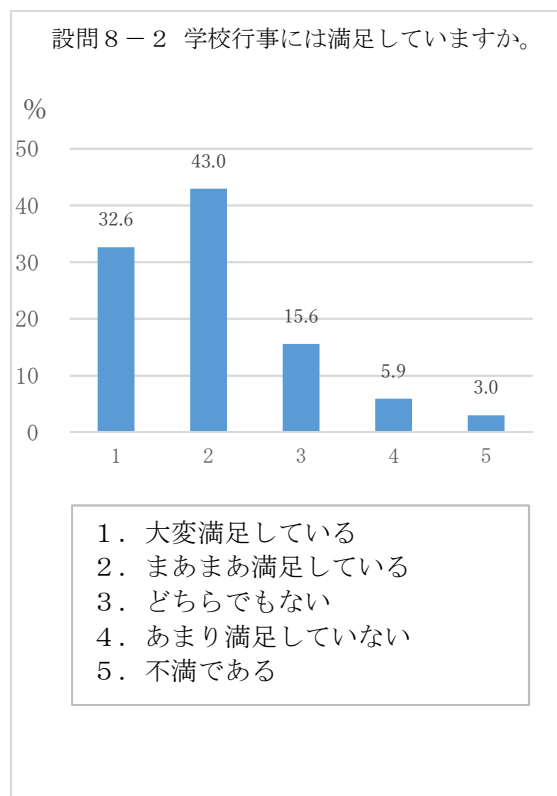
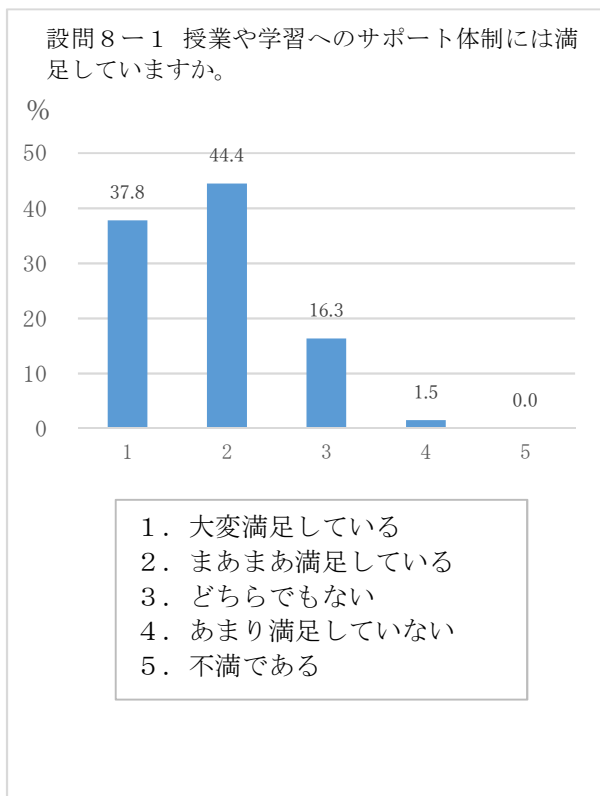

設問10 現在、学んでいる授業以外にどんなことが学習できればよいと思いますか。次の中から2つまで選んでください。

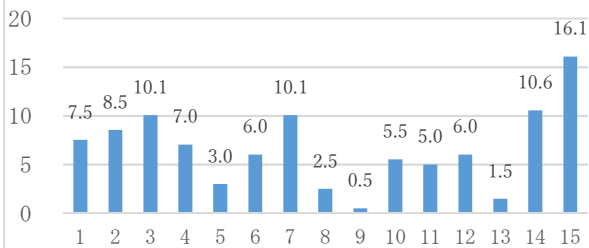

1. アート・デザイン系
2. 音楽系
3. 体育・スポーツ系
4. 家庭系（調理・被服など）
5. 農業系
6. 工業系
7. AI・ICT・デジタル系
8. 商業系
9. 水産系
10. 医療・看護系
11. 福祉系
12. 保育・教育系
13. その他
14. 現状に満足している
15. 特になし

設問11 あなたは高校卒業後の進路をどのように考えていますか。自分の考えに最も近いものを1つ選んでください。

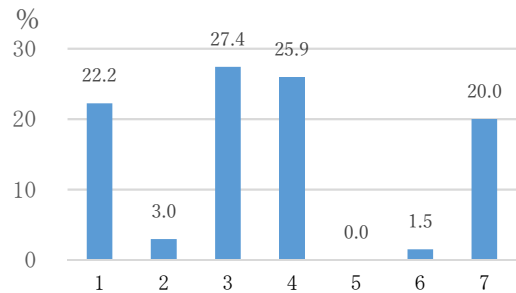

1. 大学
2. 短期大学
3. 専門学校
4. 就職
5. すでに働いている
6. その他
7. 未定(まだ考えていない)

設問12 あなたは将来どこで働くことを希望していますか。自分の考えに最も近いものを1つ選んでください。なお、現在仕事をされている方で、卒業後もその仕事を継続される方は、現在の勤務地を選んでください。

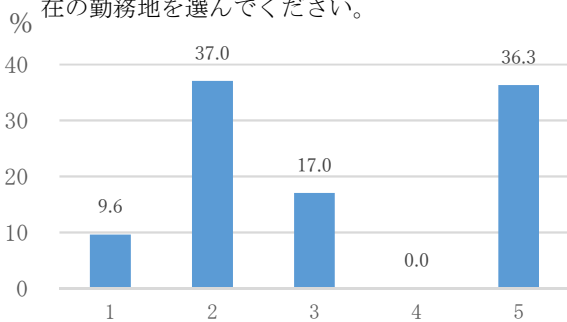

1. 地元（あなたの出身地やその周辺）
2. 高知県内
3. 高知県外
4. 海外
5. 未定（まだ考えていない）

設問13 あなたは将来どのような仕事に就きたいと考えていますか。自分の考えに最も近いものを1つ選んでください。なお、現在仕事をされている方で、卒業後もその仕事を継続される方は、現在の職業に近いものを選んでください。

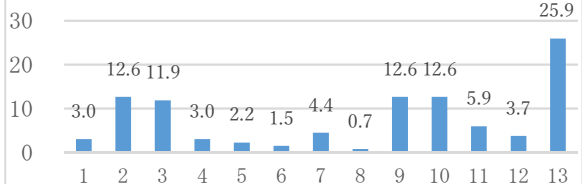

1. 農林漁業、動植物、環境などに関する仕事（自然に関すること）
2. 機械、電気、化学、ICTなどに関する仕事（科学技術・ものづくり）
3. デザイン、音楽、書籍、ゲームなどに関する仕事（アート・表現）
4. スポーツ選手、インストラクターなど（スポーツに関すること）
5. 観光、プライダ、車・電車の運転などに関する仕事（旅・思い出・乗り物）
6. 理美容師、ファッションデザイナーなど（ファッション・ビューティー）
7. 調理師、栄養士、食品の製造・開発などに関する仕事（飲食・調理）
8. 建築、道路工事、インテリアなどに関する仕事（住まい・街づくり）
9. 医師、看護師、介護士、理学療法士など（医療・福祉）
10. 教員、保育士、図書館の司書、塾の講師など（教育）
11. 公務員、弁護士、翻訳者など（行政・法律・国際関係）
12. 銀行、不動産、接客、販売などに関する仕事（金融・ビジネス）
13. その他

《設問4 あなたは、高校までの通学時間（片道）は、どのくらいまでなら可能であると考えていますか。次の中から1つ選んでください。》

「30分未満」が50.4%、「30分～1時間未満」が41.5%、「1時間～1時間30分未満」「通学時間は特に気にしない」がそれぞれ3.7%の順である。

《設問5 あなたが進学する高校を選ぶとき、参考にしたものは何ですか。次の中から2つまで選んでください。》

「高校の体験入学」が21.2%、「中学生の先生による説明」が20.7%、「高校の学校案内（パンフレットなど）」「家族の意見」がそれぞれ15.4%の順である。

《設問6 あなたが進学する高校を選ぶとき、重視したことは何ですか。次の中から2つまで選んでください。》

「少人数での教育」が26.6%、「通学のしやすさ」が23.2%、「学科やコースの内容」が16.7%の順である。

《設問7 高校入試のときに、学力検査以外で、どのようなことを評価してほしいと思いますか。次の中から2つまで選んでください。》

「その高校や学科・コースに進学したい理由」が17.8%、「高校入学後に取り組みたいことやがんばりたいこと」が16.1%、「将来の夢や目標」が15.7%の順である。

《設問8 あなたの高校生活についてお聞きします。自分の考えに最も近いものを1つ選んでください。》

（設問8－1 授業や学習へのサポート体制には満足していますか。）

「まあまあ満足している」が44.4%、「大変満足している」が37.8%、「どちらでもない」が16.3%の順である。

（設問8－2 学校行事には満足していますか。）

「まあまあ満足している」が43.0%、「大変満足している」が32.6%、「どちらでもない」が15.6%の順である。

（設問8－3 授業や学校行事以外の活動（部活動や生徒会活動など）では、やりたいことができますか。）

「だいたいできている」が34.8%、「どちらでもない」が25.9%、「かなりできている」が23.7%の順である。

《設問9 あなたが高校で特に身に付けたい力は何ですか。次の中から2つまで選んでください。》

「基礎的・基本的な知識や技能」が29.0%、「大学等への進学に必要な学力」16.0%、「一般常

識や社会常識」が 11.8%の順である。

《設問 10 現在、学んでいる授業以外にどんなことが学習できればよいと思いますか。次の中から 2 つまで選んでください。》

「特にない」が 16.1%、「現状に満足している」が 10.6%、「体育・スポーツ系」「AI・ICT・デジタル系」がそれぞれ 10.1%の順である。

《設問 11 あなたは高校卒業後の進路をどのように考えていますか。自分の考えに最も近いものを 1 つ選んでください。》

「専門学校」が 27.4%、「就職」が 25.9%、「大学」が 22.2%の順である。

《設問 12 あなたは将来どこで働くことを希望していますか。自分の考えに最も近いものを 1 つ選んでください。なお、現在仕事をされている方で、卒業後もその仕事を継続される方は、現在の勤務地を選んでください。》

「高知県内」が 37.0%、「未定」が 36.3%、「高知県外」が 17.0%の順である。

《設問 13 あなたは将来どのような仕事に就きたいと考えていますか。自分の考えに最も近いものを 1 つ選んでください。なお、現在仕事をされている方で、卒業後もその仕事を継続される方は、現在の職業に近いものを選んでください。》

「その他」が 25.9%、「機械、電気、化学、ICT などに関する仕事」「医師、看護師、介護士、理学療法士など」「教員、保育士、図書館の司書、塾の講師など」がそれぞれ 12.6%、「デザイン、音楽、書籍、ゲームなどに関する仕事」が 11.9%の順である。

(8) 高等学校 定時制 夜間部 生徒

設問1～3は現在お住まいの市町村、学校名及び学年を選択のため省略。

設問4 あなたは、高校までの通学時間（片道）は、どのくらいまでなら可能であると考えていますか。次の中から1つ選んでください。

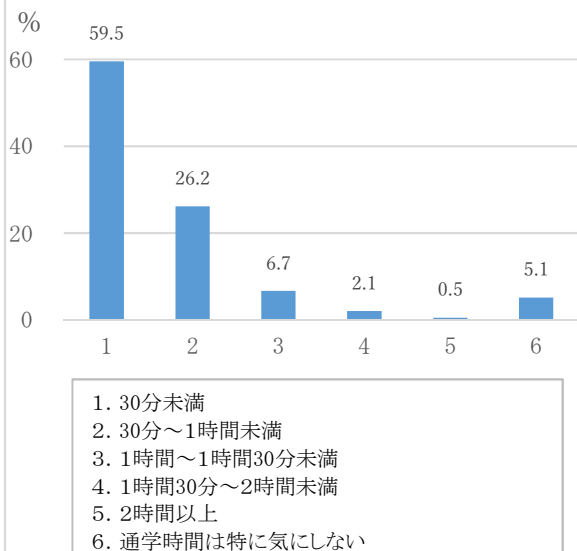

設問5 あなたが進学する高校を選ぶとき、参考にしたものは何ですか。次の中から2つまで選んでください。

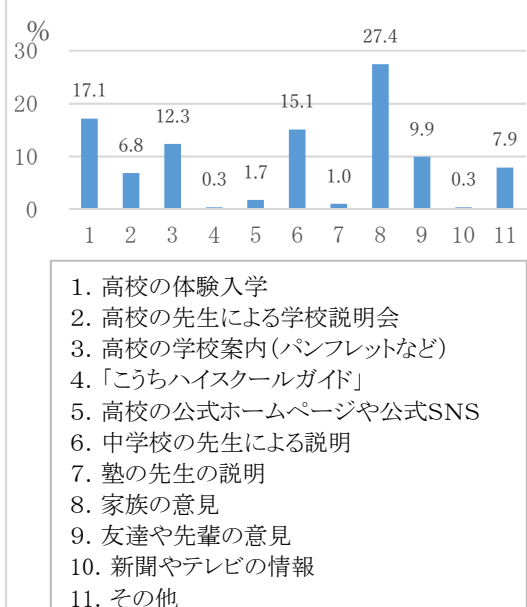

設問6 あなたが進学する高校を選ぶとき、重視したことは何ですか。次の中から2つまで選んでください。

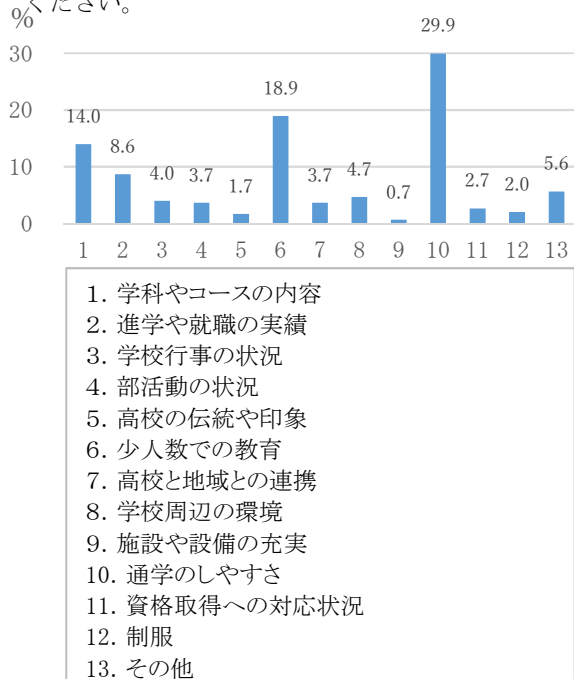

設問7 高校入試のときに、学力検査以外で、どのようなことを評価してほしいと思いますか。次の中から2つまで選んでください。

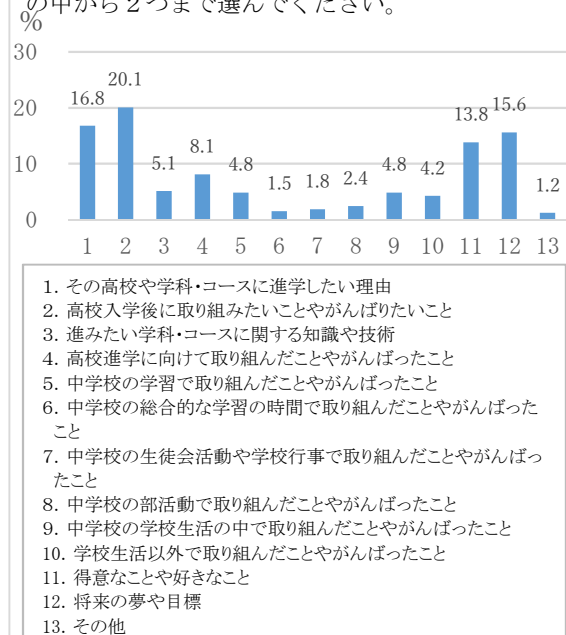

設問8 あなたの高校生活についてお聞きます。自分の考えに最も近いものを1つ選んでください。

設問8-1 授業や学習へのサポート体制には満足していますか。

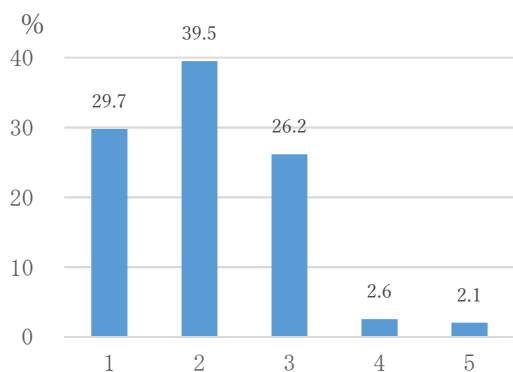

1. 大変満足している
2. まあまあ満足している
3. どちらでもない
4. あまり満足していない
5. 不満である

設問8-2 学校行事には満足していますか。

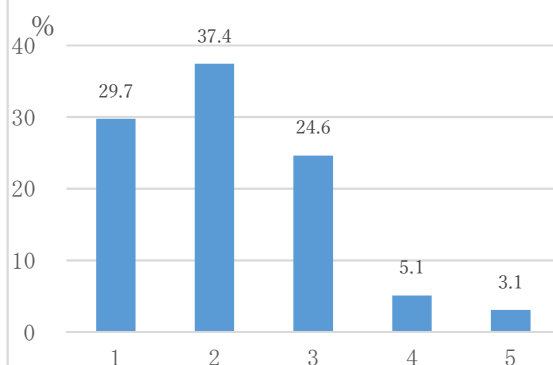

1. 大変満足している
2. まあまあ満足している
3. どちらでもない
4. あまり満足していない
5. 不満である

設問8-3 授業や学校行事以外の活動（部活動や生徒会活動など）では、やりたいことができていますか。

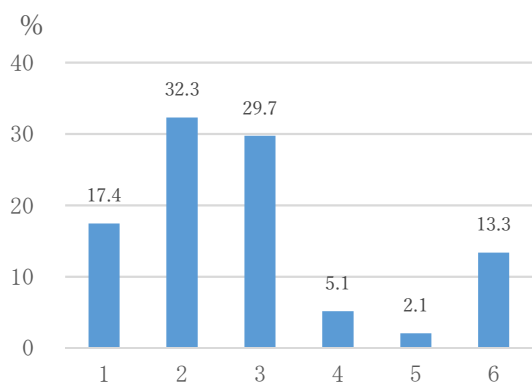

1. かなりできている
2. だいたいできている
3. どちらでもない
4. あまりできていない
5. 全くできていない
6. 活動はしていない

設問9 あなたが高校で特に身に付けたい力は何ですか。次の中から2つまで選んでください。

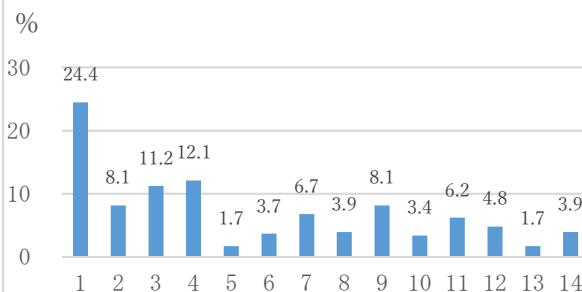

1. 基礎的・基本的な知識や技能
2. 大学等への進学に必要な学力
3. 就職に必要な知識・技能やビジネスマナー
4. 一般常識や社会常識
5. ICTや情報などを活用する力
6. 課題を見つけて解決していく力
7. 考えたことを表現する力
8. スポーツや芸術の知識や技能
9. 良好な人間関係を築く力
10. 様々な環境に適応する力
11. 自己を理解し管理する力
12. 規則正しい生活習慣
13. 地域や国際社会に貢献しようとする意欲や態度
14. 新しいことや困難なことにチャレンジする行動力

設問10 現在、学んでいる授業以外にどんなことが学習できればよいと思いますか。次%の中から2つまで選んでください。

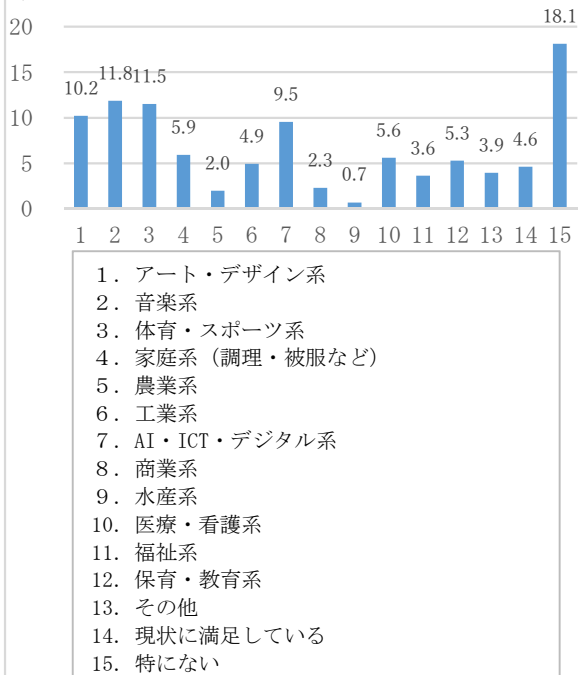

設問11 あなたは高校卒業後の進路をどのように考えていますか。自分の考えに最も近いものを1つ選んでください。

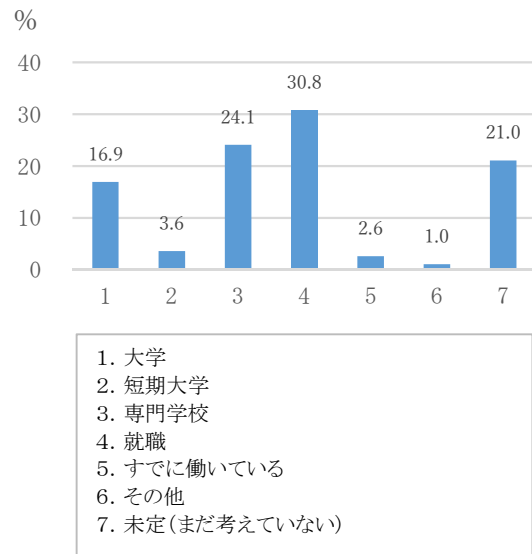

設問12 あなたは将来どこで働くことを希望していますか。自分の考えに最も近いものを1つ選んでください。なお、現在仕事をされている方で、卒業後もその仕事を継続される方は、現在の勤務地を選んでください。

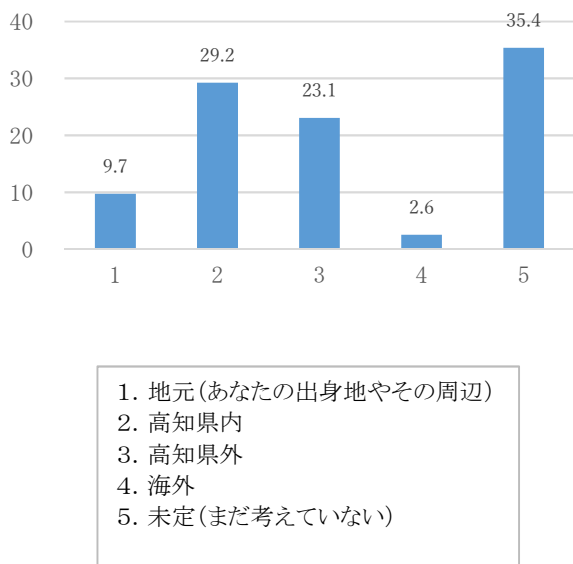

設問13 あなたは将来どのような仕事に就きたいと考えていますか。自分の考えに最も近いものを1つ選んでください。なお、現在仕事をされている方で、卒業後もその仕事を継続される方は、現在の職業に近いものを選んでください。

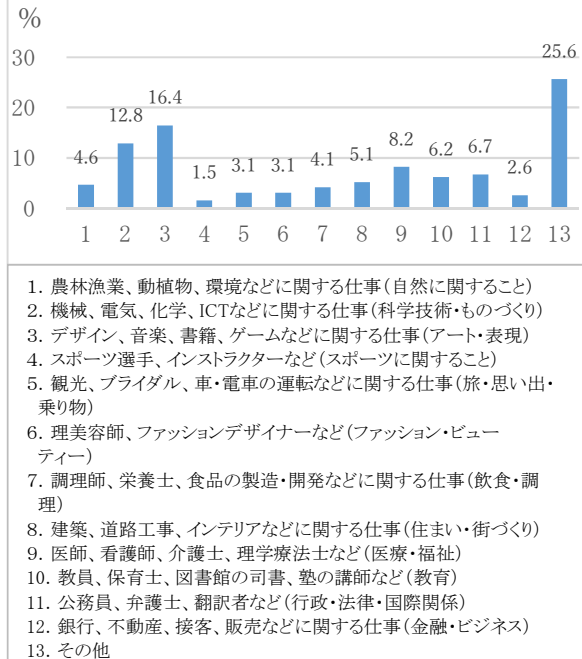

《設問4 あなたは、高校までの通学時間（片道）は、どのくらいまでなら可能であると考えていますか。次の中から1つ選んでください。》

「30分未満」が59.5%、「30分～1時間未満」が26.2%、「1時間～1時間30分未満」が6.7%の順である。

《設問5 あなたが進学する高校を選ぶとき、参考にしたものは何ですか。次の中から2つまで選んでください。》

「家族の意見」が27.4%、「高校の体験入学」が17.1%、「中学校の先生による説明」が15.1%の順である。

《設問6 あなたが進学する高校を選ぶとき、重視したことは何ですか。次の中から2つまで選んでください。》

「通学のしやすさ」が29.9%、「少人数での教育」が18.9%、「学科やコースの内容」が14.0%の順である。

《設問7 高校入試のときに、学力検査以外で、どのようなことを評価してほしいと思いますか。次の中から2つまで選んでください。》

「高校入学後に取り組みたいことやがんばりたいこと」が20.1%、「その高校や学科・コースに進学したい理由」が16.8%、「将来の夢や目標」が15.6%の順である。

《設問8 あなたの高校生活についてお聞きします。自分の考えに最も近いものを1つ選んでください。》

（設問8－1 授業や学習へのサポート体制には満足していますか。）

「まあまあ満足している」が39.5%、「大変満足している」が29.7%、「どちらでもない」が26.2%の順である。

（設問8－2 学校行事には満足していますか。）

「まあまあ満足している」が37.4%、「大変満足している」が29.7%、「どちらでもない」が24.6%の順である。

（設問8－3 授業や学校行事以外の活動（部活動や生徒会活動など）では、やりたいことができますか。）

「だいたいできている」が32.3%、「どちらでもない」が29.7%、「かなりできている」が17.4%の順である。

《設問9 あなたが高校で特に身に付けたい力は何ですか。次の中から2つまで選んでください。》

「基礎的・基本的な知識や技能」が24.4%、「一般常識や社会常識」が12.1%、「就職に必要な

知識・技能やビジネスマナー」11.2%の順である。

《設問10 現在、学んでいる授業以外にどんなことが学習できればよいと思いますか。次の中から2つまで選んでください。》

「特にない」が18.1%、「音楽系」が11.8%、「体育・スポーツ系」が11.5%の順である。

《設問11 あなたは高校卒業後の進路をどのように考えていますか。自分の考えに最も近いものを1つ選んでください。》

「就職」が30.8%、「専門学校」が24.1%、「未定」が21.0%の順である。

《設問12 あなたは将来どこで働くことを希望していますか。自分の考えに最も近いものを1つ選んでください。なお、現在仕事をされている方で、卒業後もその仕事を継続される方は、現在の勤務地を選んでください。》

「未定」が35.4%、「高知県内」が29.2%、「高知県外」が23.1%の順である。

《設問13 あなたは将来どのような仕事に就きたいと考えていますか。自分の考えに最も近いものを1つ選んでください。なお、現在仕事をされている方で、卒業後もその仕事を継続される方は、現在の職業に近いものを選んでください。》

「その他」が25.6%、「デザイン、音楽、書籍、ゲームなどに関する仕事」が16.4%、「機械、電気、化学、ICTなどに関する仕事」が12.8%の順である。

(9) 高等学校 通信制 生徒

設問1～3は現在お住まいの市町村、学校名及び学年を選択のため省略。

設問4 あなたは、高校までの通学時間（片道）は、どのくらいまでなら可能であると考えていますか。次の中から1つ選んでください。

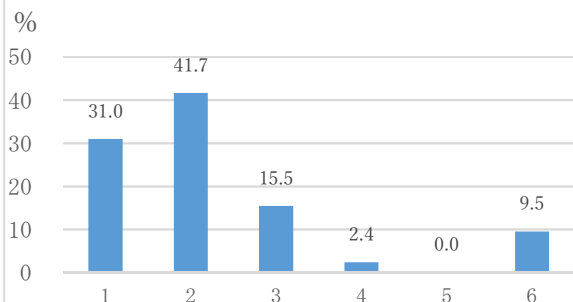

1. 30分未満
2. 30分～1時間未満
3. 1時間～1時間30分未満
4. 1時間30分～2時間未満
5. 2時間以上
6. 通学時間は特に気にしない

設問5 あなたが進学する高校を選ぶとき、参考にしたものは何ですか。次の中から2つまで選んでください。

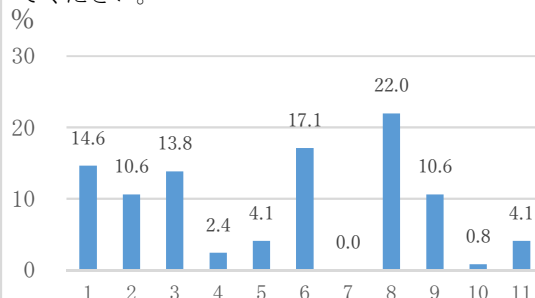

1. 高校の体験入学
2. 高校の先生による学校説明会
3. 高校の学校案内(パンフレットなど)
4. 「こうちハイスクールガイド」
5. 高校の公式ホームページや公式SNS
6. 中学校の先生による説明
7. 塾の先生の説明
8. 家族の意見
9. 友達や先輩の意見
10. 新聞やテレビの情報
11. その他

設問6 あなたが進学する高校を選ぶとき、重視したことは何ですか。次の中から2つまで選んでください。

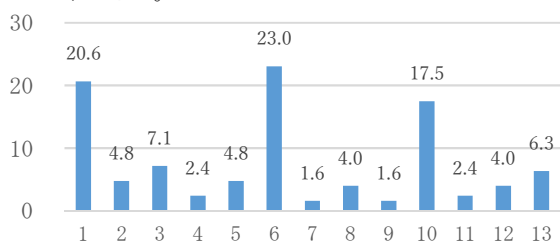

1. 学科やコースの内容
2. 進学や就職の実績
3. 学校行事の状況
4. 部活動の状況
5. 高校の伝統や印象
6. 少人数での教育
7. 高校と地域との連携
8. 学校周辺の環境
9. 施設や設備の充実
10. 通学のしやすさ
11. 資格取得への対応状況
12. 制服
13. その他

設問7 高校入試のときに、学力検査以外で、どのようなことを評価してほしいと思いますか。次の中から2つまで選んでください。

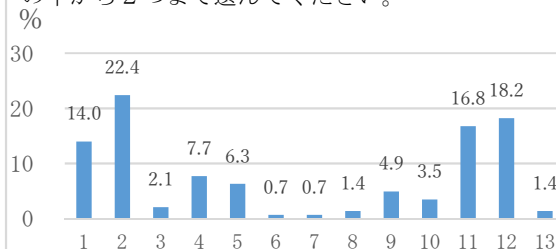

1. その高校や学科・コースに進学したい理由
2. 高校入学後に取り組みたいことやがんばりたいこと
3. 進みたい学科・コースに関する知識や技術
4. 高校進学に向けて取り組んだことやがんばったこと
5. 中学校の学習で取り組んだことやがんばったこと
6. 中学校の総合的な学習の時間で取り組んだことやがんばったこと
7. 中学校の生徒会活動や学校行事で取り組んだことやがんばったこと
8. 中学校の部活動で取り組んだことやがんばったこと
9. 中学校の学校生活の中で取り組んだことやがんばったこと
10. 学校生活以外で取り組んだことやがんばったこと
11. 得意なことや好きなこと
12. 将来の夢や目標
13. その他

設問8 あなたの高校生活についてお聞きします。自分の考えに最も近いものを1つ選んでください。

設問8-1 授業や学習へのサポート体制には満足していますか。

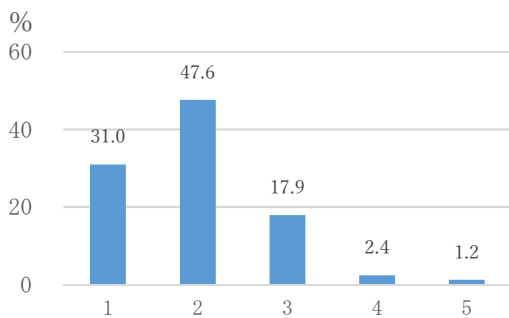

1. 大変満足している
2. まあまあ満足している
3. どちらでもない
4. あまり満足していない
5. 不満である

設問8-2 学校行事には満足していますか。

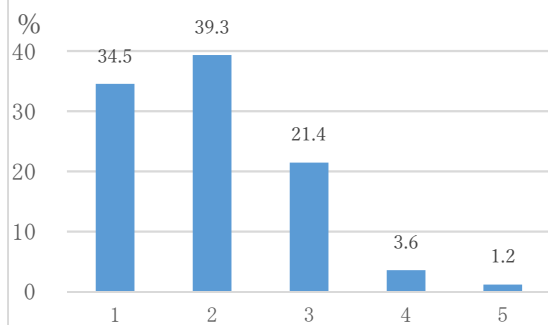

1. 大変満足している
2. まあまあ満足している
3. どちらでもない
4. あまり満足していない
5. 不満である

設問8-3 授業や学校行事以外の活動（部活動や生徒会活動など）では、やりたいことができますか。

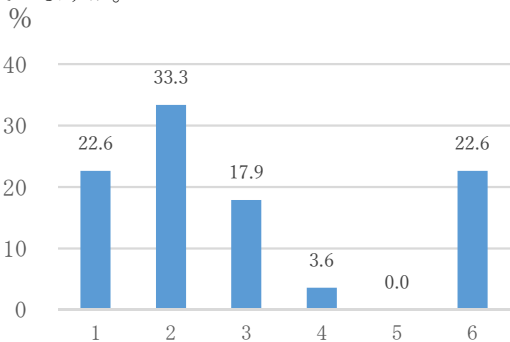

1. かなりできている
2. だいたいできている
3. どちらでもない
4. あまりできていない
5. 全くできていない
6. 活動はしていない

設問9 あなたが高校で特に身に付けたい力は何ですか。次の中から2つまで選んでください。

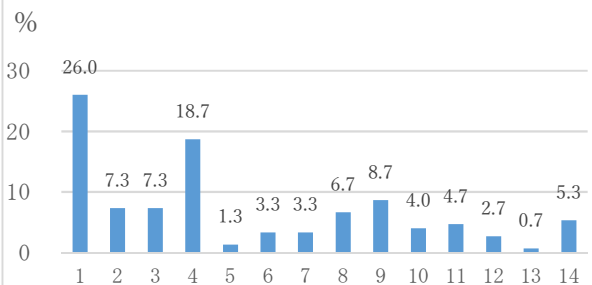

1. 基礎的・基本的な知識や技能
2. 大学等への進学に必要な学力
3. 就職に必要な知識・技能やビジネスマナー
4. 一般常識や社会常識
5. ICTや情報などを活用する力
6. 課題を見つけて解決していく力
7. 考えたことを表現する力
8. スポーツや芸術の知識や技能
9. 良好な人間関係を築く力
10. 様々な環境に適応する力
11. 自己を理解し管理する力
12. 規則正しい生活習慣
13. 地域や国際社会に貢献しようとする意欲や態度
14. 新しいことや困難なことにチャレンジする行動力

設問10 現在、学んでいる授業以外にどんなことが学習できればよいと思いますか。次の中から2つまで選んでください。

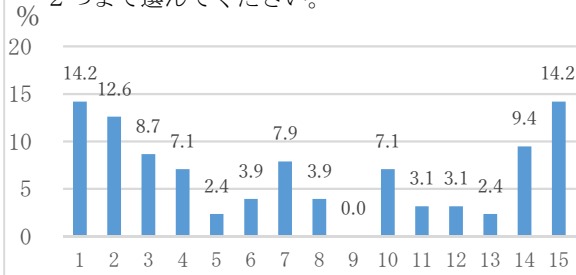

1. アート・デザイン系
2. 音楽系
3. 体育・スポーツ系
4. 家庭系（調理・被服など）
5. 農業系
6. 工業系
7. AI・ICT・デジタル系
8. 商業系
9. 水産系
10. 医療・看護系
11. 福祉系
12. 保育・教育系
13. その他
14. 現状に満足している
15. 特になし

設問11 あなたは高校卒業後の進路をどのように考えていますか。自分の考えに最も近いものを1つ選んでください。

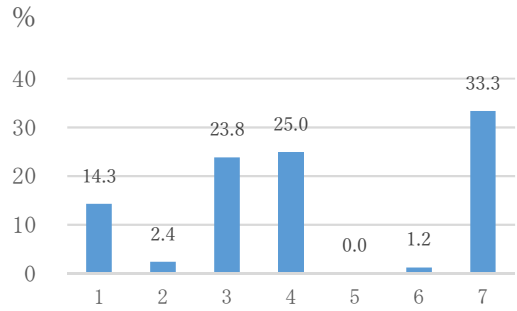

1. 大学
2. 短期大学
3. 専門学校
4. 就職
5. すでに働いている
6. その他
7. 未定(まだ考えていない)

設問12 あなたは将来どこで働くことを希望していますか。自分の考えに最も近いものを1つ選んでください。なお、現在仕事をされている方で、卒業後もその仕事を継続される方は、現在の勤務地を選んでください。

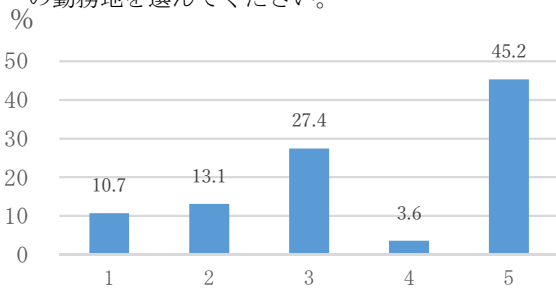

1. 地元(あなたの出身地やその周辺)
2. 高知県内
3. 高知県外
4. 海外
5. 未定(まだ考えていない)

設問13 あなたは将来どのような仕事に就きたいと考えていますか。自分の考えに最も近いものを1つ選んでください。なお、現在仕事をされている方で、卒業後もその仕事を継続される方は、現在の職業に近いものを選んでください。

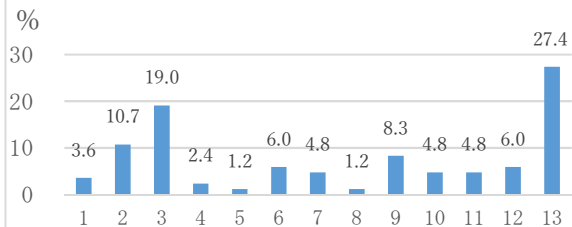

1. 農林漁業、動植物、環境などに関する仕事(自然に関すること)
2. 機械、電気、化学、ICTなどに関する仕事(科学技術・ものづくり)
3. デザイン、音楽、書籍、ゲームなどに関する仕事(アート・表現)
4. スポーツ選手、インストラクターなど(スポーツに関すること)
5. 観光、プライダル、車・電車の運転などに関する仕事(旅・思い出・乗り物)
6. 理美容師、ファッションデザイナーなど(ファッション・ビューティー)
7. 調理師、栄養士、食品の製造・開発などに関する仕事(飲食・調理)
8. 建築、道路工事、インテリアなどに関する仕事(住まい・街づくり)
9. 医師、看護師、介護士、理学療法士など(医療・福祉)
10. 教員、保育士、図書館の司書、塾の講師など(教育)
11. 公務員、弁護士、翻訳者など(行政・法律・国際関係)
12. 銀行、不動産、接客、販売などに関する仕事(金融・ビジネス)
13. その他

《設問4 あなたは、高校までの通学時間（片道）は、どのくらいまでなら可能であると考えていますか。次の中から1つ選んでください。》

「30分～1時間未満」が41.7%、「30分未満」が31.0%、「1時間～1時間30分未満」が15.5%の順である。

《設問5 あなたが進学する高校を選ぶとき、参考にしたものは何ですか。次の中から2つまで選んでください。》

「家族の意見」が22.0%、「中学校の先生による説明」が17.1%「高校の体験入学」が14.6%の順である。

《設問6 あなたが進学する高校を選ぶとき、重視したことは何ですか。次の中から2つまで選んでください。》

「少数数での教育」が23.0%、「学科やコースの内容」が20.6%、「通学のしやすさ」が17.5%の順である。

《設問7 高校入試のときに、学力検査以外で、どのようなことを評価してほしいと思いますか。次の中から2つまで選んでください。》

「高校入学後に取り組みたいことやがんばりたいこと」が22.4%、「将来の夢や目標」が18.2%、「得意なことや好きなこと」16.8%の順である。

《設問8 あなたの高校生活についてお聞きします。自分の考えに最も近いものを1つ選んでください。》

（設問8-1 授業や学習へのサポート体制には満足していますか。）

「まあまあ満足している」が47.6%、「大変満足している」が31.0%、「どちらでもない」が17.9%の順である。

（設問8-2 学校行事には満足していますか。）

「まあまあ満足している」が39.3%、「大変満足している」が34.5%、「どちらでもない」が21.4%の順である。

（設問8-3 授業や学校行事以外の活動（部活動や生徒会活動など）では、やりたいことができていますか。）

「だいたいできている」が33.3%、「かなりできている」「活動はしていない」がそれぞれ22.6%、「どちらでもない」が17.9%の順である。

《設問9 あなたが高校で特に身に付けたい力は何ですか。次の中から2つまで選んでください。》

「基礎的・基本的な知識や技能」26.0%、「一般常識や社会常識」18.7%、「良好な人間関係を築く力」8.7%の順である。

《設問 10 現在、学んでいる授業以外にどんなことが学習できればよいと思いますか。次の中から2つまで選んでください。》

「アート・デザイン系」「特にない」がそれぞれ14.2%、「音楽系」が12.6%、「現状に満足している」が9.4%の順である。

《設問 11 あなたは高校卒業後の進路をどのように考えていますか。自分の考えに最も近いものを1つ選んでください。》

「未定」が33.3%、「就職」が25.0%、「専門学校」が23.8%の順である。

《設問 12 あなたは将来どこで働くことを希望していますか。自分の考えに最も近いものを1つ選んでください。なお、現在仕事をされている方で、卒業後もその仕事を継続される方は、現在の勤務地を選んでください。》

「未定」が45.2%、「高知県外」が27.4%、「高知県内」が13.1%の順である。

《設問 13 あなたは将来どのような仕事に就きたいと考えていますか。自分の考えに最も近いものを1つ選んでください。なお、現在仕事をされている方で、卒業後もその仕事を継続される方は、現在の職業に近いものを選んでください。》

「その他」が27.4%、「デザイン、音楽、書籍、ゲームなどに関する仕事」が19.0%、「機械、電気、化学、ICTなどに関する仕事」が10.7%の順である。

(10) 高等学校 全日制 保護者

設問1～3は現在お住まいの市町村、学校名及び学科等を選択のため省略。

設問4 お子様のご高校までの通学時間（片道）は、どのくらいまでなら可能であると考えていますか。次の中から1つ選んでください。

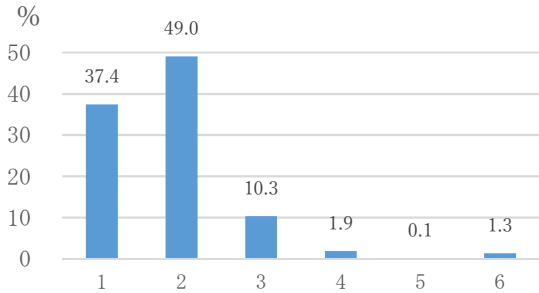

1. 30分未満
2. 30分～1時間未満
3. 1時間～1時間30分未満
4. 1時間30分～2時間未満
5. 2時間以上
6. 通学時間は特に気にしない

設問5 お子様が進学する高校を選ぶとき、参考にしたものは何ですか。次の中から2つまで選んでください。

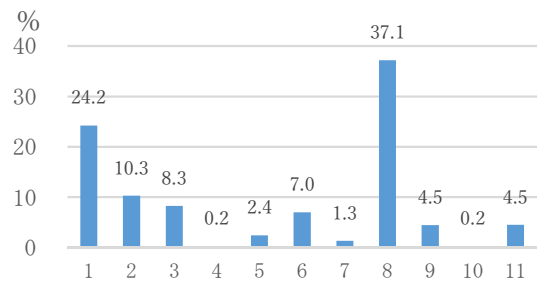

1. 高校の体験入学
2. 高校の先生による学校説明会
3. 高校の学校案内(パンフレットなど)
4. 「こうちハイスクールガイド」
5. 高校の公式ホームページや公式SNS
6. 中学校の先生による説明
7. 塾の先生の説明
8. 子どもの意見
9. 知人の意見
10. 新聞やテレビの情報
11. その他

設問6 お子様が進学する高校を選ぶとき、重視したことは何ですか。次の中から2つまで選んでください。

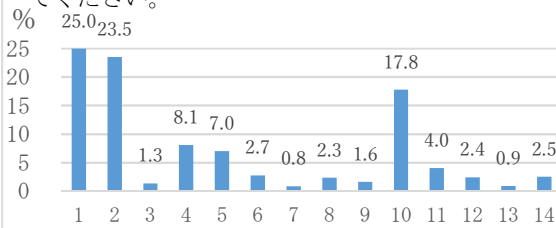

1. 学科やコースの内容
2. 進学や就職の実績
3. 学校行事の状況
4. 部活動の状況
5. 高校の伝統や印象
6. 少人数での教育
7. 高校と地域との連携
8. 学校周辺の環境
9. 施設や設備の充実
10. 通学のしやすさ
11. 資格取得への対応状況
12. 制服
13. 市町村などからの進学支援
14. その他

設問7 高校入試のときに、学力検査以外で、受験生のどのようなところが評価されるとよいと思いますか。次の中から2つまで選んでください。

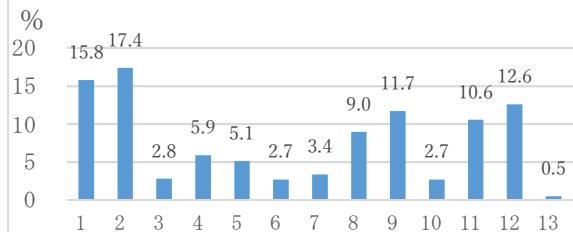

1. その高校や学科・コースに進学したい理由
2. 高校入学後に取り組みたいことやがんばりたいこと
3. 進みたい学科・コースに関する知識や技術
4. 高校進学に向けて取り組んだことやがんばったこと
5. 中学校の学習で取り組んだことやがんばったこと
6. 中学校の総合的な学習の時間で取り組んだことやがんばったこと
7. 中学校の生徒会活動や学校行事で取り組んだことやがんばったこと
8. 中学校の部活動で取り組んだことやがんばったこと
9. 中学校の学校生活の中で取り組んだことやがんばったこと
10. 学校生活以外で取り組んだことやがんばったこと
11. 得意なことや好きなこと
12. 将来の夢や目標
13. その他

設問8 お子様に高校で特に身に付けてもらいたい力は何ですか。次の中から2つまで選んでください。

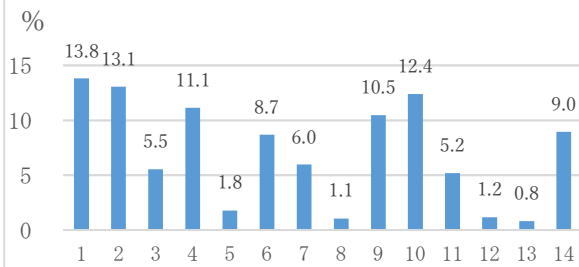

1. 基礎的・基本的な知識や技能
2. 大学等への進学に必要な学力
3. 就職に必要な知識・技能やビジネスマナー
4. 一般常識や社会常識
5. ICTや情報などを活用する力
6. 課題を見つけて解決していく力
7. 考えたことを表現する力
8. スポーツや芸術の知識や技能
9. 良好な人間関係を築く力
10. 様々な環境に適応する力
11. 自己を理解し管理する力
12. 規則正しい生活習慣
13. 地域や国際社会に貢献しようとする意欲や態度
14. 新しいことや困難なことにチャレンジする行動力

《設問4 お子様の高校までの通学時間（片道）は、どのくらいまでなら可能であると考えていますか。次の中から1つ選んでください。》

「30分～1時間未満」が49.0%、「30分未満」が37.4%、「1時間～1時間30分未満」が10.3%の順である。

《設問5 お子様が進学する高校を選ぶとき、参考にしたものは何ですか。次の中から2つまで選んでください。》

「子どもの意見」が37.1%、「高校の体験入学」が24.2%、「高校の先生による学校説明会」が10.3%の順である。「その他」としては、「家からの距離」「親の母校」「兄弟（姉妹）が通っている」「中高一貫校」「部活動」などの意見があった。

《設問6 お子様が進学する高校を選ぶとき、重視したことは何ですか。次の中から2つまで選んでください。》

「学科やコースの内容」が25.0%、「進学や就職の実績」が23.5%、「通学のしやすさ」が17.8%の順である。「その他」としては、「子どもの希望」「学力」などの意見があった。

《設問7 高校入試のときに、学力検査以外で、受験生のどのようなところが評価されるとよいと思いますか。次の中から2つまで選んでください。》

「高校入学後に取り組みたいことやがんばりたいこと」が17.4%、「その高校や学科・コースに進学したい理由」が15.8%、「将来の夢や目標」が12.6%の順である。

《設問8 お子様に高校で特に身に付けてもらいたい力は何ですか。次の中から2つまで選んでください。》

「基礎的・基本的な知識や技能」が13.8%、「大学等への進学に必要な学力」が13.1%、「様々な環境に適応する力」が12.4%の順である。

(11) 県市町村（学校組合）立中学校の校長及び県立中学校・高等学校の校長

設問1 県立高校の入学定員に対する県外生の割合（一家転住を除く）について、どう思いますか。ご自身の考えに最も近いものを1つ選んでください。

- ① すべての県立高校で、入学定員に対する県外生の割合（内数の比率）は特に定めずに、募集した方がよいと思う。
- ② 近年の志願者数や定員充足率等を踏まえたうえで、入学定員に対する県外生の割合（内数の比率）を定める県立高校と定めない県立高校とをそれぞれ決定し、募集した方がよいと思う。
- ③ すべての県立高校で、入学定員に対する県外生の割合（内数の比率）を決定した方がよいが、その割合については、近年の志願者数や定員充足率等を踏まえたうえで、学校により異なる割合とし、募集した方がよいと思う。
- ④ すべての県立高校で、入学定員に対する県外生の割合（内数の比率）を統一したうえで、募集した方がよいと思う。

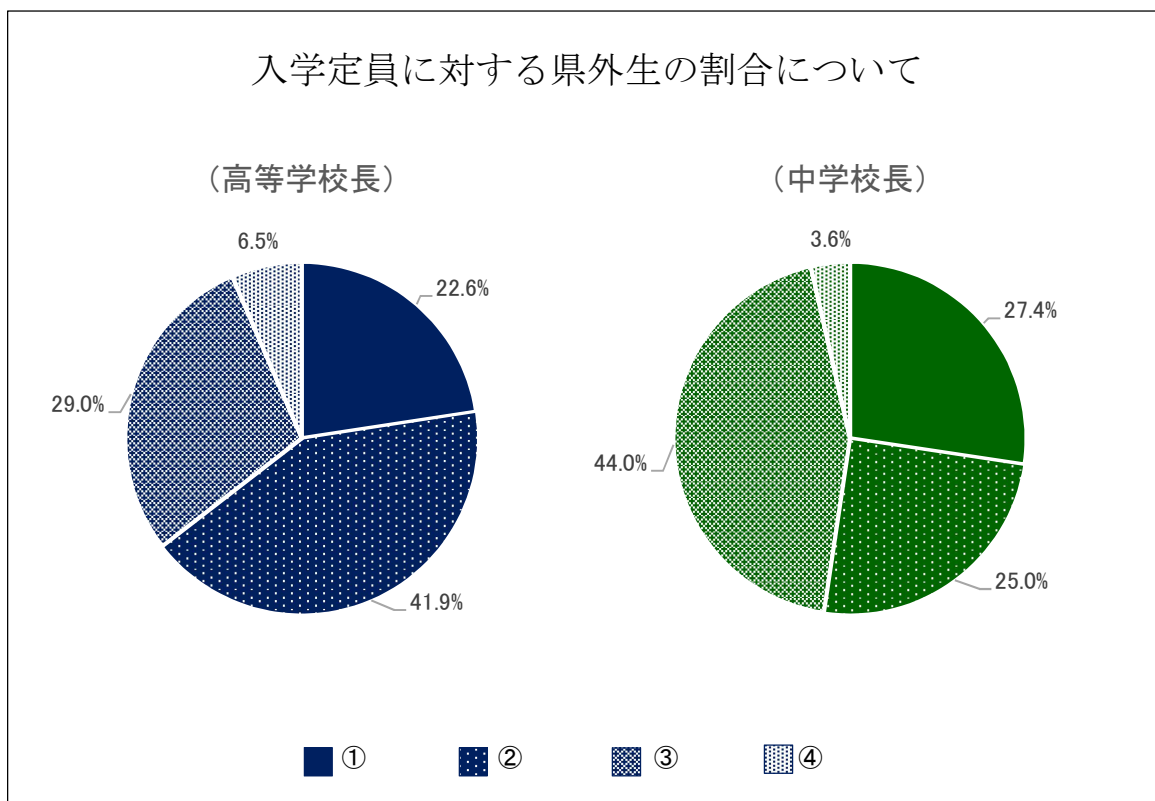

設問2 公立高校入試のA日程、B日程、C日程をすべて3月に実施していることについて、どう思いますか。ご自身の考えに最も近いものを1つ選んでください。

- ① よいと思う
- ② どちらかといえばよいと思う
- ③ どちらかといえばよくないと思う
- ④ よくないと思う

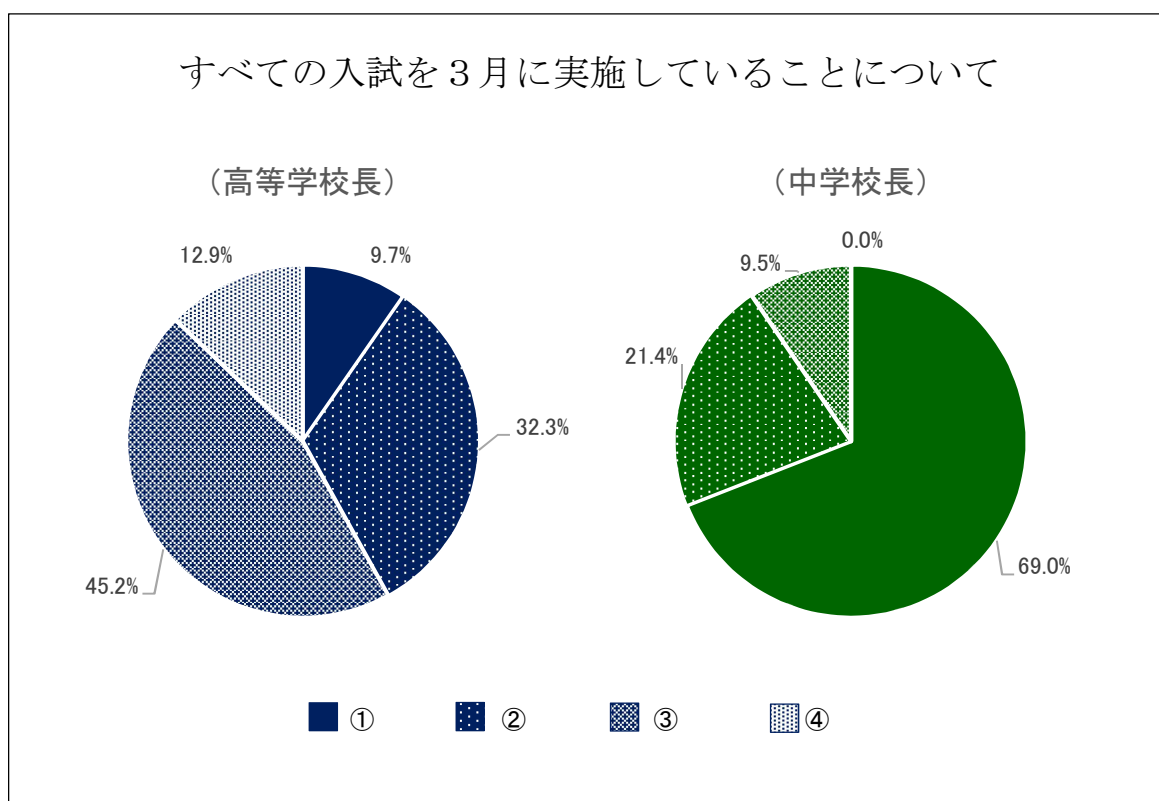

設問3 他県においてすでに実施している特色化選抜の導入について、どう思いますか。ご自身の考えに最も近いものを1つ選んでください。

※ 特色化選抜とは、志願者の目的意識や主体性をより重視する選抜方法のことで、志願者は、熱心に取り組んできたことや、志願先高等学校が示す「求める生徒像」に向けて努力したことを生かして受検することができます。また、各高等学校は、各校が実施する検査や志願理由書等を通して、「目的意識」や「学びに向かう力」、「思考力、判断力、表現力等」を総合的に判断します。

- ① 導入した方がよいと思う
- ② どちらかといえば導入した方がよいと思う
- ③ どちらかといえば導入しない方がよいと思う
- ④ 導入しない方がよいと思う

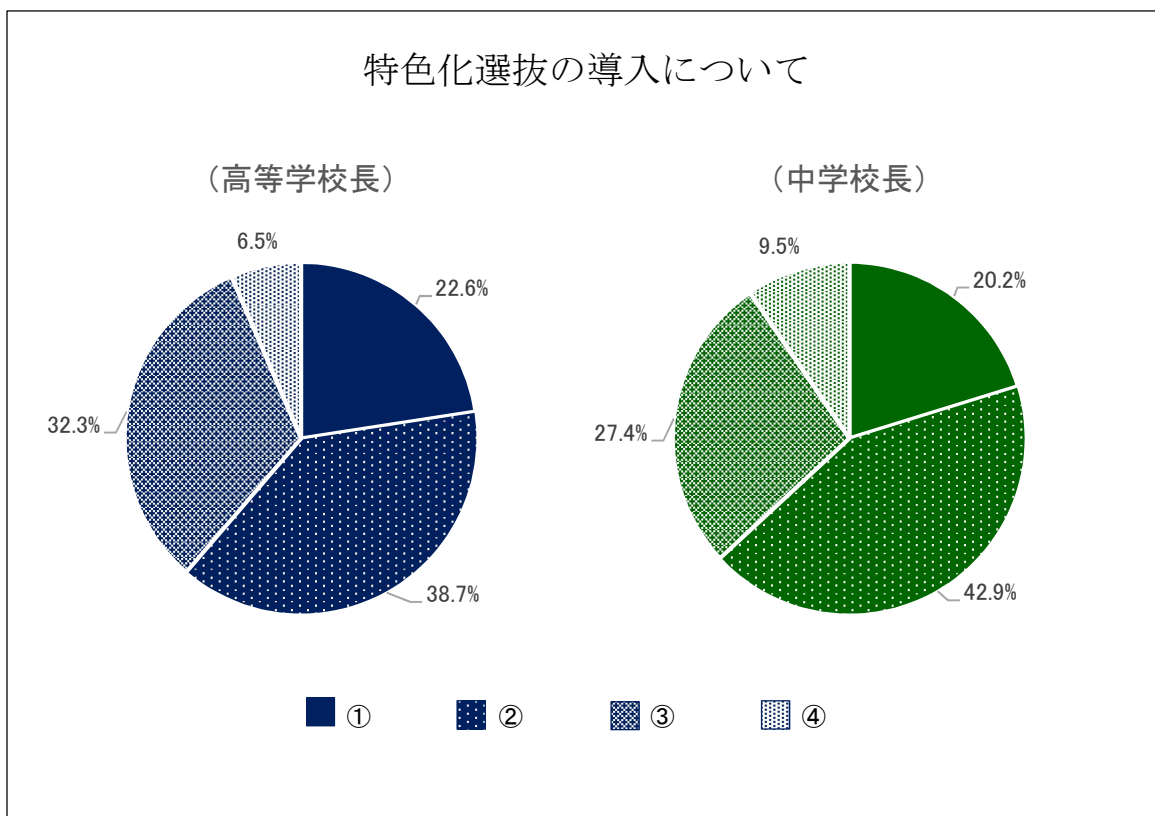

5 設問毎の比較（中学生・高校生 生徒と保護者）

（1）通学時間に関する設問

あなたは、（お子様の）進学先（高校等）までの通学時間（片道）は、どれくらいまでなら可能であると考えていますか。次の中から1つ選んでください。

<回答者別の各項目を選んだ割合（％）>

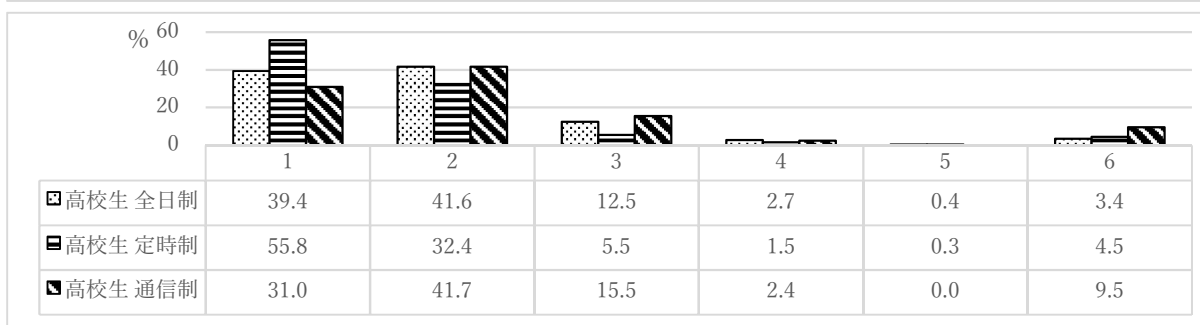
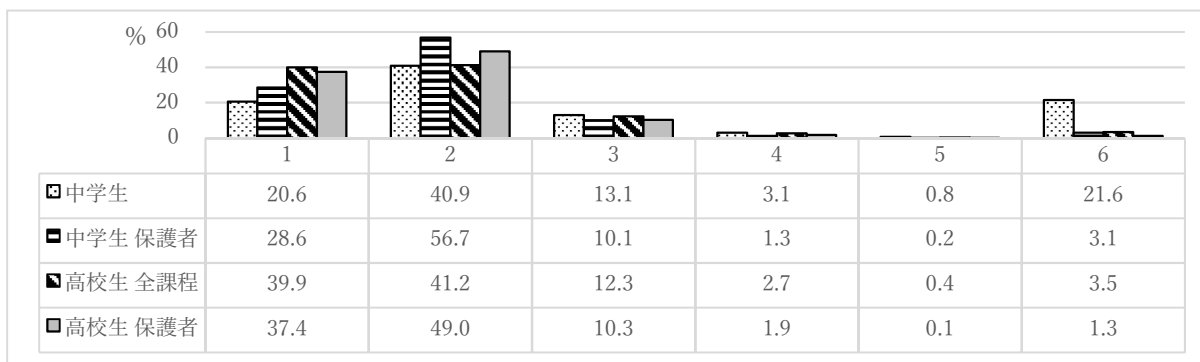

1. 30分未満 2. 30分～1時間未満 3. 1時間～1時間30分未満
 4. 1時間30分～2時間未満 5. 2時間以上 6. 通学時間は特に気にしない

- ① 定時制の高校生以外の回答者は「30分～1時間未満」を一番多く選び、定時制の高校生は「30分未満」が半数以上を占めている。定時制課程は学科等を選ぶ選択肢が少ないことや、有職者は通学時間も限られることから、自宅または職場から最も近く通いやすいところを選んでいると考えられる。
- ② 中学生は「通学時間は特に気にしない」とした割合が他の回答者と比べて高く、自分の行きたい学校に対しては時間がかかっても通いたいと考えていると推察される。
- ③ 通信制の高校生は「1時間～1時間30分未満」とした割合が他の回答者と比べて高い。通信制は2校しかなくスクーリングで通う必要があるが、選択肢がないという状況から少し遠くてもやむを得ないと判断された可能性がある。

(2) 高校選びのポイントに関する設問

あなたが（お子様が）進学する高校等を選ぶとき、参考になっている（したい）（した）ものは何ですか。次の中から2つまで選んでください。

<回答者別の各項目を選んだ割合（％）>

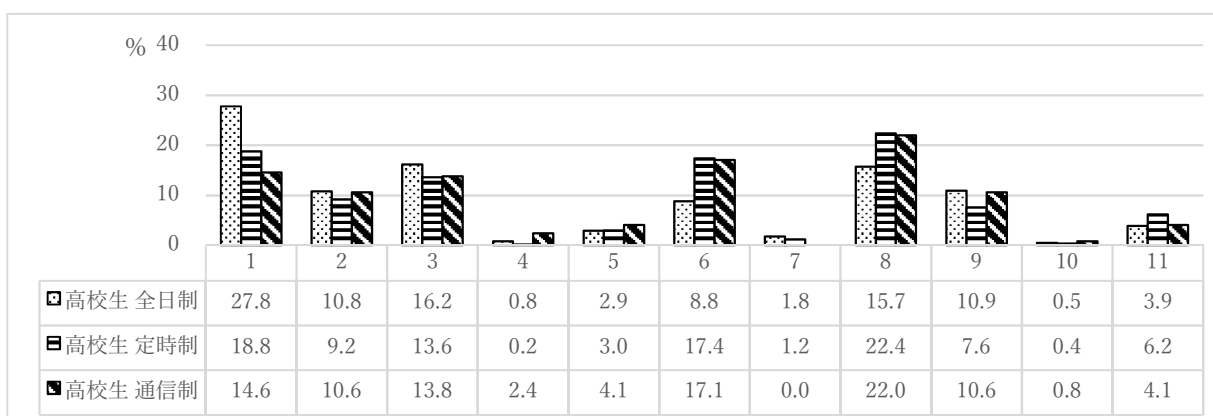
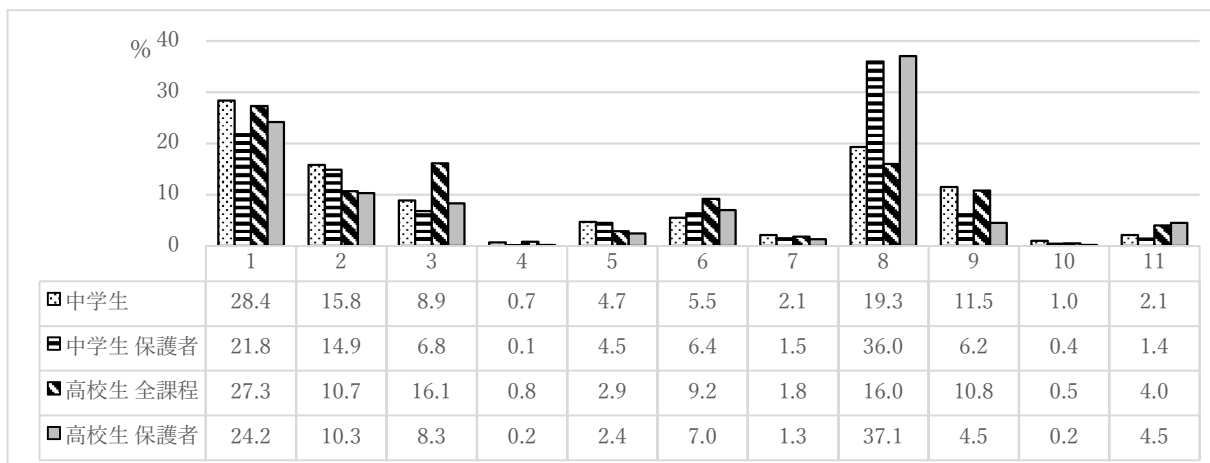

1. 高校の体験入学 2. 高校の先生による学校説明会 3. 高校の学校案内（パンフレットなど）
 4. 「こうちハイスクールガイド」 5. 高校の公式ホームページや公式SNS
 6. 中学校の先生による説明 7. 塾の先生の説明 8. 家族の意見（子どもの意見）
 9. 友達や先輩の意見（知人の意見） 10. 新聞やテレビの情報 11. その他

- ① どの回答者も「高校の体験入学」とした割合が高く、自ら体験して選択することが多い。また、中学生と高校生の保護者は「家族の意見（子どもの意見）」を一番多く選んでおり、子どもの思いを大切に高校選択をしていることがわかる。
- ② 全体的に「高校の先生による学校説明会」、「高校の学校案内（パンフレットなど）」とした割合も高く、高校から発信された情報をもとに学校を選んでいることがわかる。高校側の情報発信を充実させていく必要があると考えられる。

あなた（お子様）が進学する高校を選ぶとき、重視した（する）ことは何ですか。次の中から2つまで選んでください。

<回答者別の各項目を選んだ割合（％）>

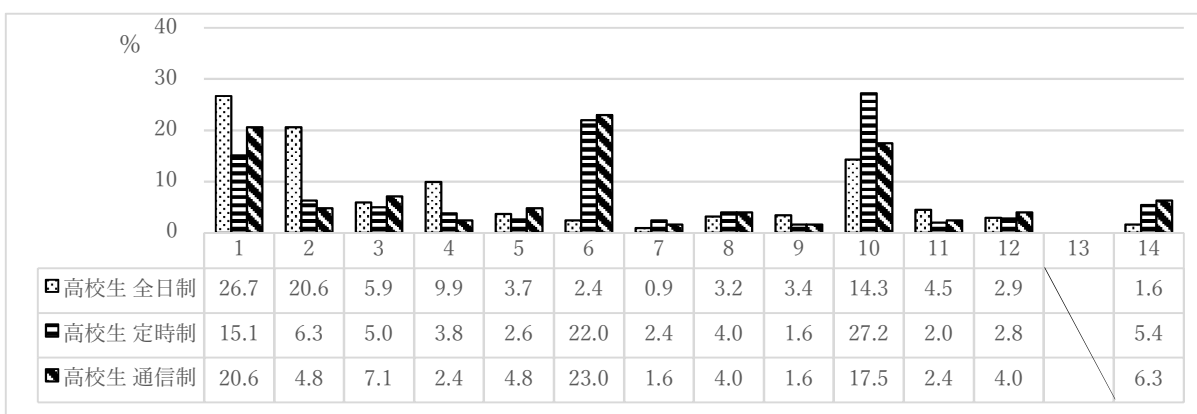
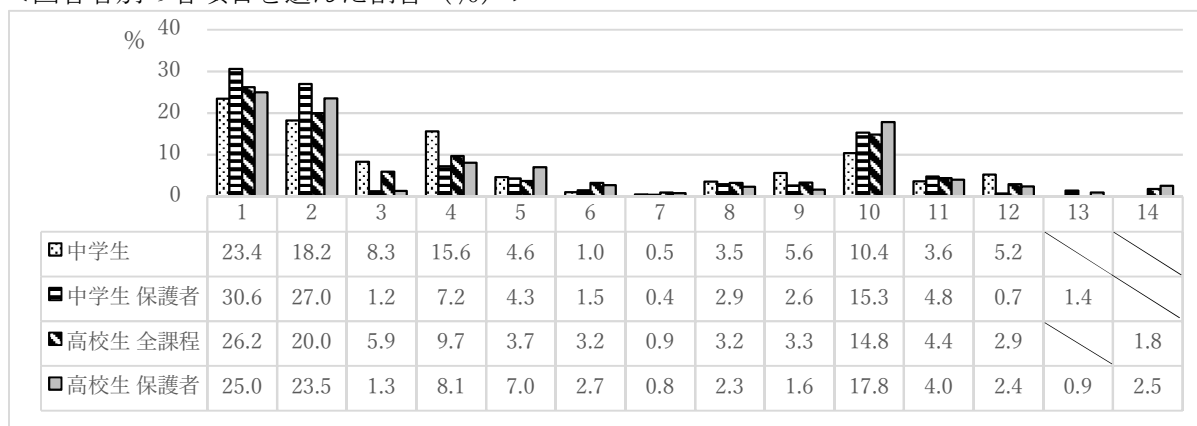

1. 学科やコースの内容 2. 進学や就職の実績 3. 学校行事の状況 4. 部活動の状況
 5. 高校の伝統や印象 6. 少人数での教育 7. 高校と地域との連携 8. 学校周辺の環境
 9. 施設や設備の充実 10. 通学のしやすさ 11. 資格取得への対応状況 12. 制服
 13. 市町村などからの進学支援 14. その他

- ① 定時制と通信制の高校生以外の回答者は「学科やコースの内容」を一番多く選んでおり、「進学や就職の実績」を二番目に選んでいる。学校で何を取り組めるか、卒業生の進路状況を踏まえて高校を選んでいると推察される。
- ② 定時制と通信制の高校生は「少人数での教育」、「通学のしやすさ」とした割合が高い。定時制、通信制の学校の特長に沿うものとなっている。
- ③ 中学生は「部活動の状況」とした割合も高く、部活動は高校選択の大きな理由の一つとなっている。また、「通学のしやすさ」とした割合も高いことから、通学できる場所に学校があるという意識も大きいと考えられる。

高校入試のときに、学力検査以外で、(お子様の) どのようなことを (どのようなところが) 評価してほしい (されるとよい) と思いますか。次の中から2つまで選んでください。

<回答者別の各項目を選んだ割合 (%) >

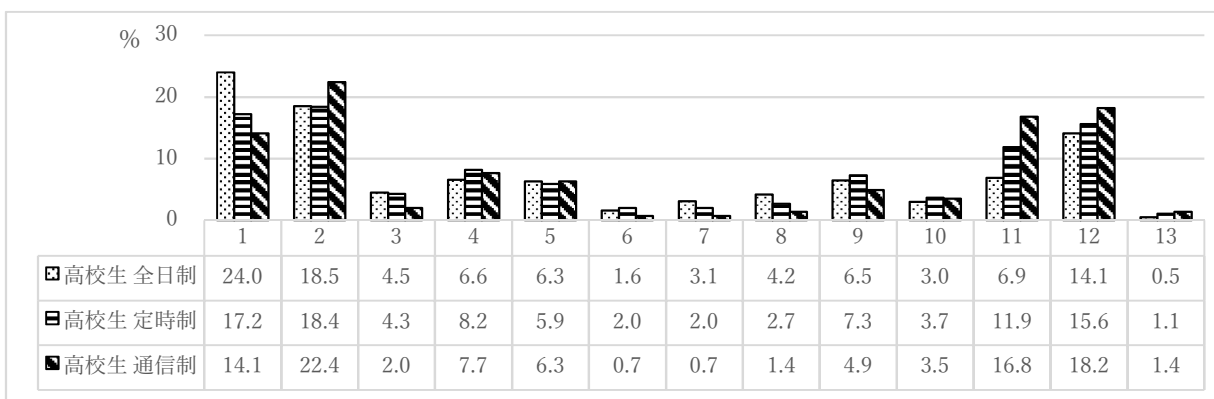
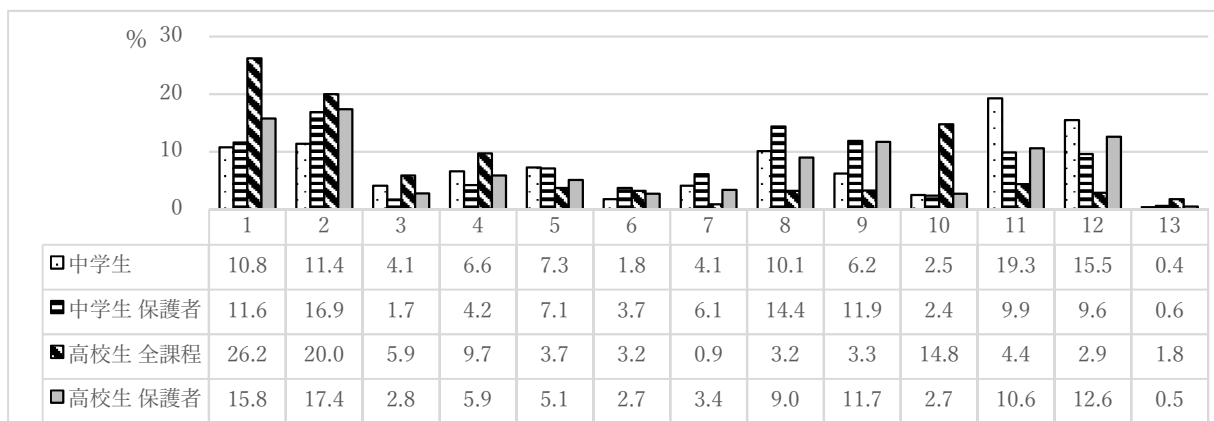

1. その高校や学科・コースに進学したい理由
2. 高校入学後に取り組みたいことやがんばりたいこと
3. 進みたい学科・コースに関する知識や技術
4. 高校進学に向けて取り組んだことやがんばったこと
5. 中学校の学習で取り組んだことやがんばったこと
6. 中学校の総合的な学習の時間で取り組んだことやがんばったこと
7. 中学校の生徒会活動や学校行事で取り組んだことやがんばったこと
8. 中学校の部活動で取り組んだことやがんばったこと
9. 中学校の学校生活の中で取り組んだことやがんばったこと
10. 学校生活以外で取り組んだことやがんばったこと
11. 得意なことや好きなこと
12. 将来の夢や目標
13. その他

- ① 中学生とその保護者は「中学校の部活動で取り組んだことやがんばったこと」とした割合が他の回答者と比べて高く、高校入試において部活動での取り組みへの評価が重要であるという意識が高いと考えられる。
- ② 中学生は「得意なことや好きなこと」、「将来の夢や目標」とした割合が高く、抽象的なことを評価してほしいと考えている。また、高校生になると学校生活で体験したことも踏まえて、「その高校や学科・コースに進学したい理由」、「高校入学後に取り組みたいことやがんばりたいこと」とした割合が高く、具体的なことを評価してほしいと考えている。

(3) 高校在学中に関する設問

あなたが（お子様に）高校等で身に付けたい（身に付けてもらいたい）力は何ですか。次の中から2つまで選んでください。

<回答者別の各項目を選んだ割合（％）>

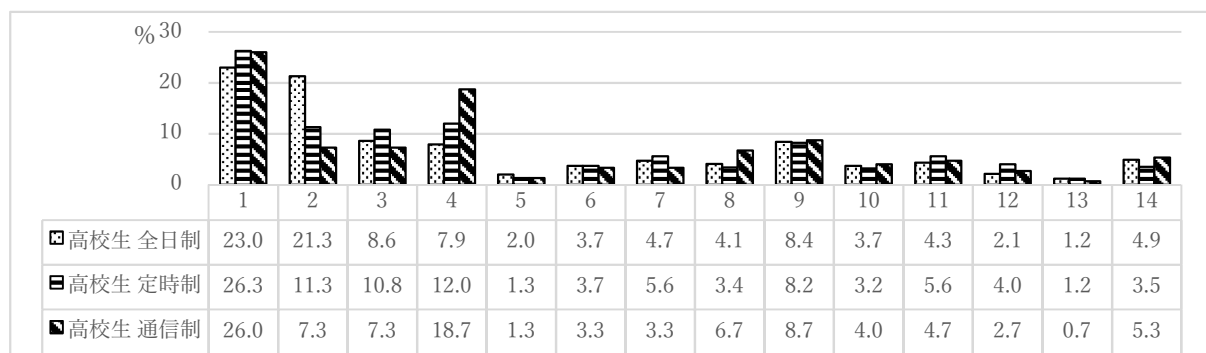
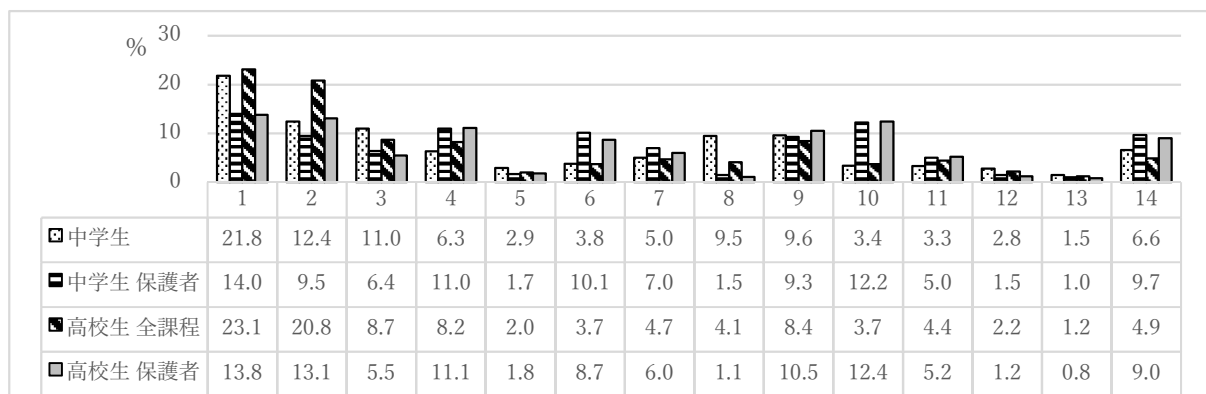

1. 基礎的・基本的な知識や技能 2. 大学等への進学に必要な学力
 3. 就職に必要な知識・技能やビジネスマナー 4. 一般常識や社会常識
 5. ICTや情報などを活用する力 6. 課題を見つけて解決していく力 7. 考えたことを表現する力
 8. スポーツや芸術の知識や技能 9. 良好な人間関係を築く力 10. 様々な環境に適応する力
 11. 自己を理解し管理する力 12. 規則正しい生活習慣
 13. 地域や国際社会に貢献しようとする意欲や態度 14. 新しいことや困難なことにチャレンジする行動力

- ① 中学生と全日制の高校生は「基礎的・基本的な知識や技能」、「大学等への進学に必要な学力」、「就職に必要な知識・技能やビジネスマナー」とした割合が高い。これは、高校卒業後の進路を見据えて力を付けていきたいと考えていると推測できる。
- ② 保護者は「一般常識や社会常識」、「課題を見つけて解決していく力」、「様々な環境に適応する力」とした割合も高く、社会に出て必要となる力を身に付けてほしいと考えている。
- ③ ①②より生徒は学力等を重視しているが、保護者はSociety5.0に代表される変化の激しい社会を生きていくための力を身に付けてほしいと考えている。
- ④ 定時制と通信制の生徒は「基礎的・基本的な知識や技能」に加えて「一般常識や社会常識」、「就職に必要な知識・技能やビジネスマナー」とした割合も高く、社会に出てからのことを意識していると考えられる。

あなたは高校等で特に何を学びたいですか（現在、学んでいる授業以外にどんなことが学習できればよいと思いますか）。次の中から2つまで選んでください。

<回答者別の各項目を選んだ割合（％）>

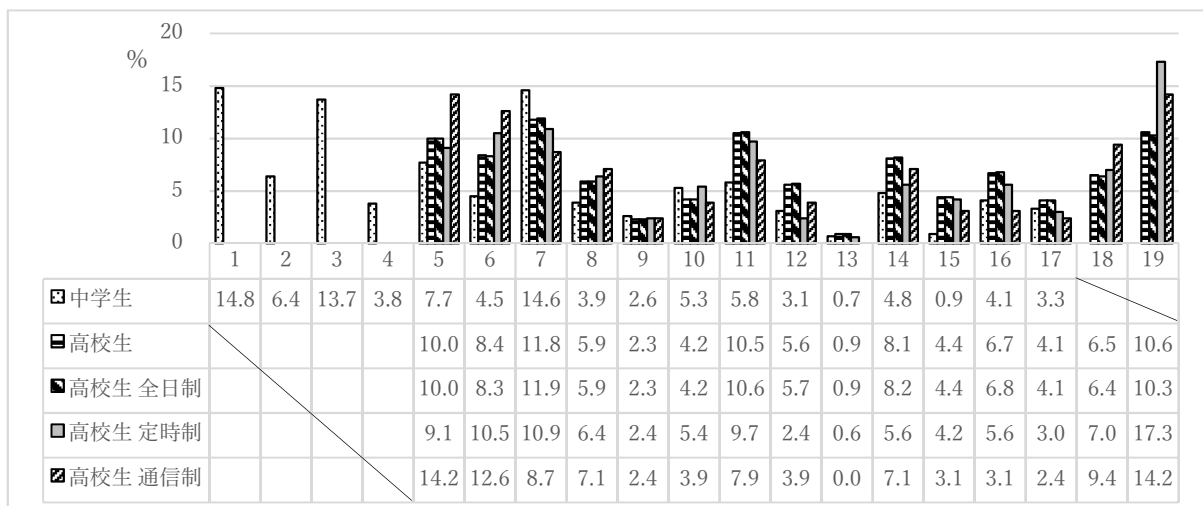

1. 人文系（国語、英語、地理、歴史など） 2. 社会科学系（政治、経済、法律など）
 3. 自然科学系（理科、数学など） 4. 国際系（実践的な語学、国際関係など）
 5. アート・デザイン系 6. 音楽系 7. 体育・スポーツ系 8. 家庭系（調理・被服など）
 9. 農業系 10. 工業系 11. AI・ICT・デジタル系 12. 商業系 13. 水産系
 14. 医療・看護系 15. 福祉系 16. 保育・教育系 17. その他 18. 現状に満足している
 19. 特になし

- ① 中学生はこれまで学んできた5教科を中心に学習をしていきたいと考えているほか「体育・スポーツ系」を学びたい生徒が多い。
- ② 全日制の高校生は、学んでいる授業以外で「AI・ICT・デジタル系」とした割合が他の回答者と比べて高く、今後社会に出たときに必要とされているスキルを身に付けたいと考えている。
- ③ 通信制の高校生は「アート・デザイン系」や「音楽系」に興味のある生徒が多いのに対し、「AI・ICT・デジタル系」とした割合は低く他の課程の生徒と異なる。

(4) 卒業後の進路に関する設問

あなたは高校卒業後の進路をどのように考えていますか。自分の考えに最も近いものを1つ選んでください。

<回答者別の各項目を選んだ割合 (%)>

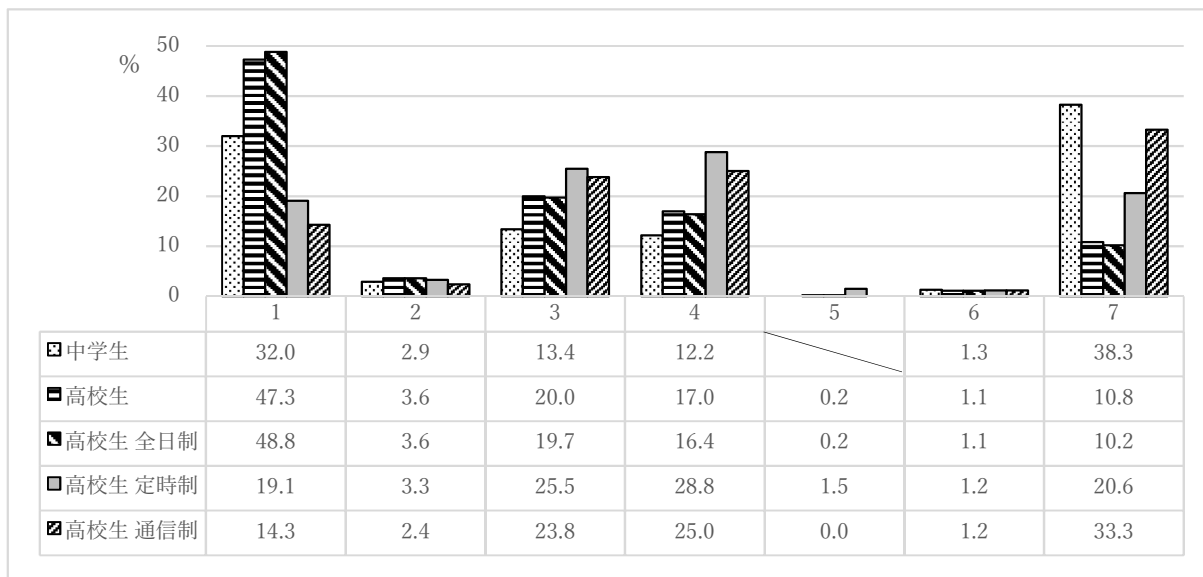

1. 大学 2. 短期大学 3. 専門学校 4. 就職 5. すでに働いている 6. その他
7. 未定 (まだ考えていない)

- ① 中学生は「未定 (まだ考えていない)」とした割合が高いが、高校生になると進路にも意識が高まり大学や専門学校への進学希望者が多くなっている。
- ② 定時制・通信制の高校生は、「大学」への進学希望者が少なく、「専門学校」と「就職」を希望している者が多い。また、「未定 (まだ考えていない)」の人も多い。定時制・通信制の高校生に対する進路意識の醸成について検討する必要がある。

あなたは将来どこで働くことを希望していますか。自分の考えに最も近いものを1つ選んでください。なお、現在仕事をされている方で、卒業後もその仕事を継続される方は、現在の勤務地を選んでください。

<回答者別の各項目を選んだ割合 (%)>

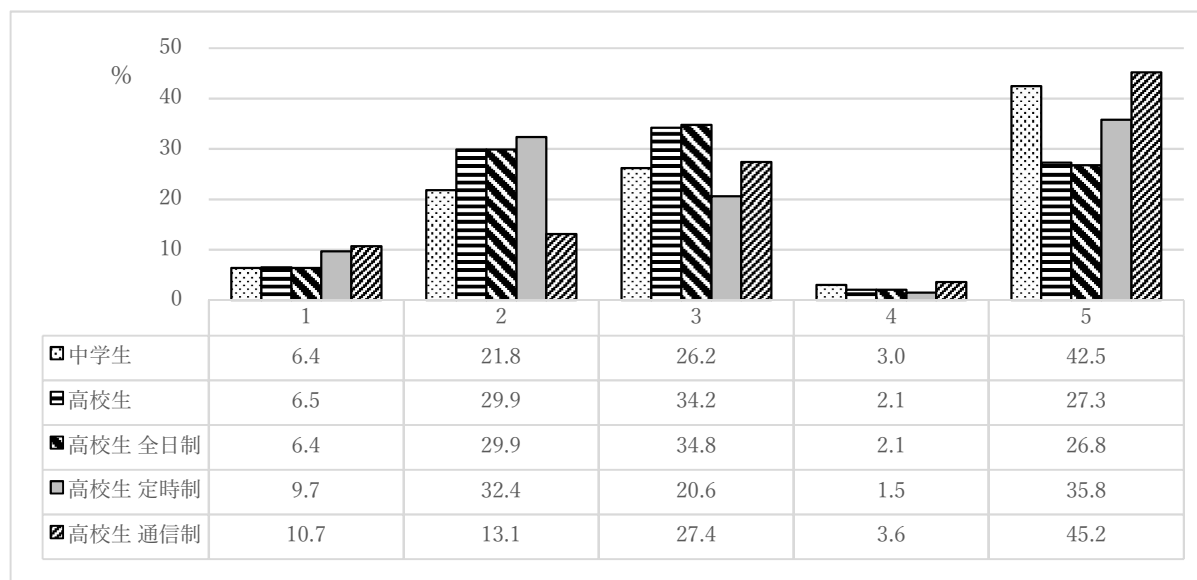

1. 地元（あなたの出身地やその周辺） 2. 高知県内 3. 高知県外 4. 海外
5. 未定（まだ考えていない）

- ① 全日制の高校生は「高知県外」への就職を希望している割合が高く、「地元」への就職を望む人は少ない。この結果から地域の担い手となる人が少なくなる可能性が高い。地元企業を知る機会の確保や選択する具体的理由を掘り下げた分析が必要である。
- ② 中学生及び定時制、通信制の高校生は「未定（まだ考えていない）」とした割合が一番高くなっている。また、定時制の高校生は「高知県内」での就職希望が多く、通信制の高校生は「高知県外」への就職希望が多い。

あなたは将来どのような仕事に就きたいと考えていますか。自分の考えに最も近いものを1つ選んでください。なお、現在仕事をされている方で、卒業後もその仕事を継続される方は、現在の職業に近いものを選んでください。

<回答者別の各項目を選んだ割合 (%) >

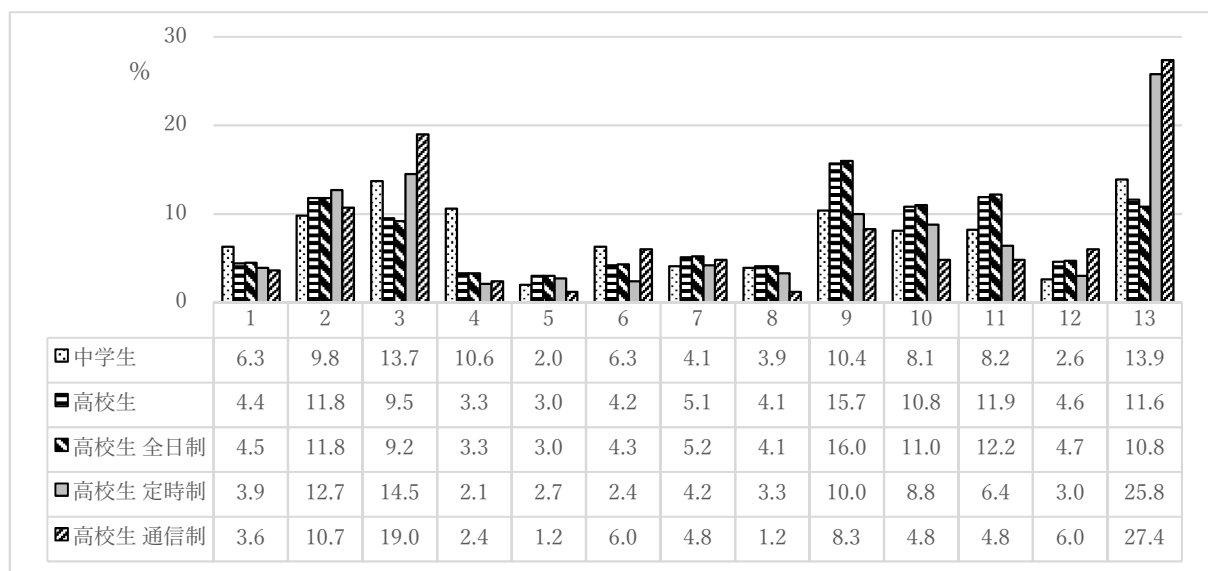

1. 農林漁業、動植物、環境などに関する仕事（自然に関すること）
2. 機械、電気、化学、ICTなどに関する仕事（科学技術・ものづくり）
3. デザイン、音楽、書籍、ゲームなどに関する仕事（アート・表現）
4. スポーツ選手、インストラクターなど（スポーツに関すること）
5. 観光、ブライダル、車・電車の運転などに関する仕事（旅・思い出・乗り物）
6. 理美容師、ファッションデザイナーなど（ファッション・ビューティー）
7. 調理師、栄養士、食品の製造・開発などに関する仕事（飲食・調理）
8. 建築、道路工事、インテリアなどに関する仕事（住まい・街づくり）
9. 医師、看護師、介護士、理学療法士など（医療・福祉）
10. 教員、保育士、図書館の司書、塾の講師など（教育）
11. 公務員、弁護士、翻訳者など（行政・法律・国際関係）
12. 銀行、不動産、接客、販売などに関する仕事（金融・ビジネス）
13. その他

- ① 中学生は「アート・表現」、「スポーツに関すること」とした割合が高く、高校生は「医療・福祉」、「行政・法律・国際関係」とした割合が高い。高校生は現実を見て仕事として就きやすいところや、安定性を重視していることが推察される。
- ② 全日制の高校生は「行政・法律・国際関係」への就職を希望している割合が高く、定時制・通信制の高校生は「アート・表現」の職に就くことを希望している生徒が多い。定時制・通信制の高校生は発想力や表現力を要する仕事を希望している割合が高い。
- ③ 全体的に「その他」の割合が高いが、選択肢にない職業を希望している、或いは現在は存在していない職業で将来的に必要となってくる職業を希望している可能性がある」と推察される。

6 高等学校再編振興に係るアンケート調査（平成 23 年実施）との比較

（中学生・高校生 生徒と保護者）

※両年度共通の設問、選択肢のみを抽出し比較しているため、全体の回答割合が 100%とならない場合があります。

（1）通学時間に関する設問

あなたは、（お子様の）進学先（高校等）までの通学時間（片道）は、どれくらいまでなら可能であると考えていますか。次の中から 1 つ選んでください。

<回答者別の各項目を選んだ割合（％）>

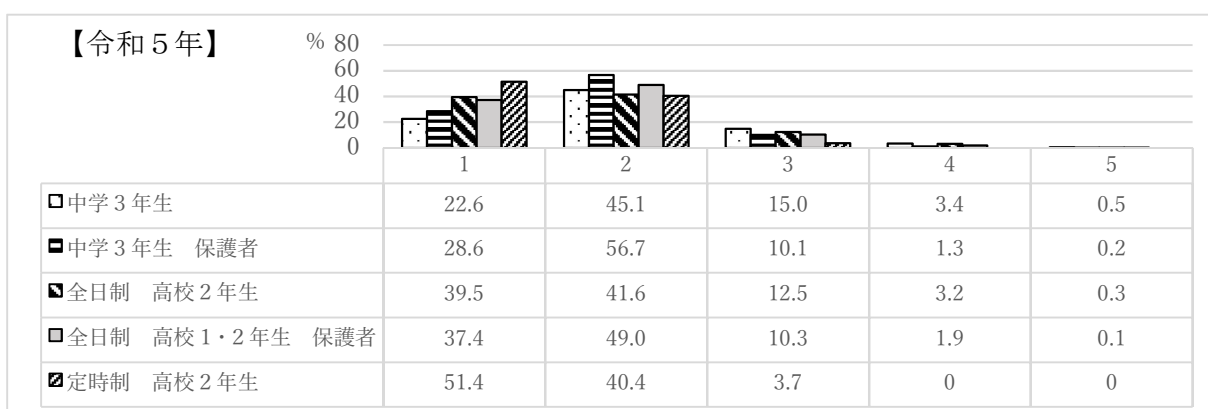
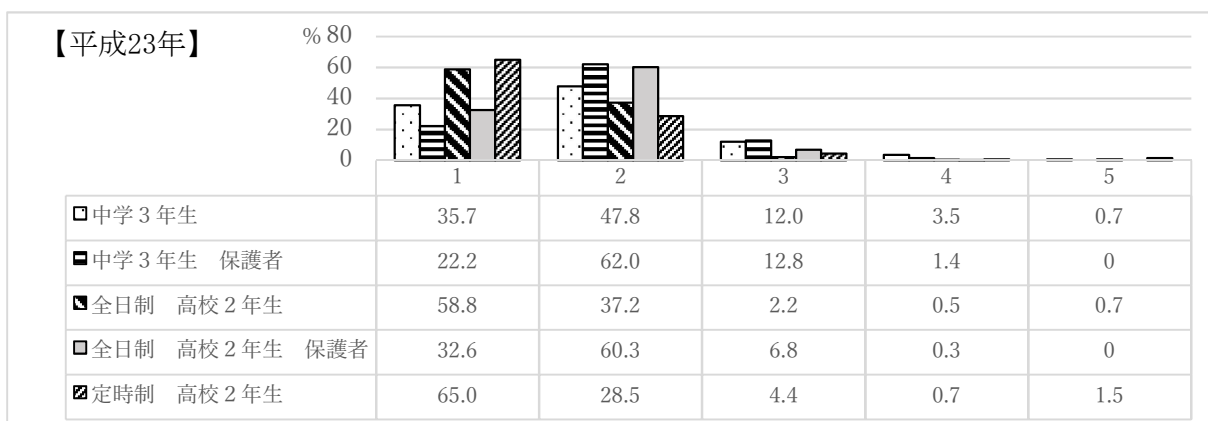

1. 30 分未満 2. 30 分～1 時間未満 3. 1 時間～1 時間 30 分未満 4. 1 時間 30 分～2 時間未満
5. 2 時間以上

- ① 「30 分未満」とした割合でみると、中学生、高校生は令和 5 年に比べて平成 23 年が高く、その保護者は平成 23 年に比べて令和 5 年が高い。通学時間が多少かかってもかまわないと考える生徒が増えている。それに対し、自宅から近く通いやすい高校を望んでいる保護者が増加したと推察できる。
- ② どちらにおいても定時制の高校生は「30 分未満」とした割合が半数以上を占めており、有職者は通学時間も限られることから依然として自宅または職場から最も近く通いやすいところを選んでいられると考えられる。

(2) 高校選びのポイントに関する設問

あなた（お子様）が進学する高校を選ぶとき、重視した（する）ことは何ですか。次の中から2つまで選んでください。

< 回答者別の各項目を選んだ割合（%） >

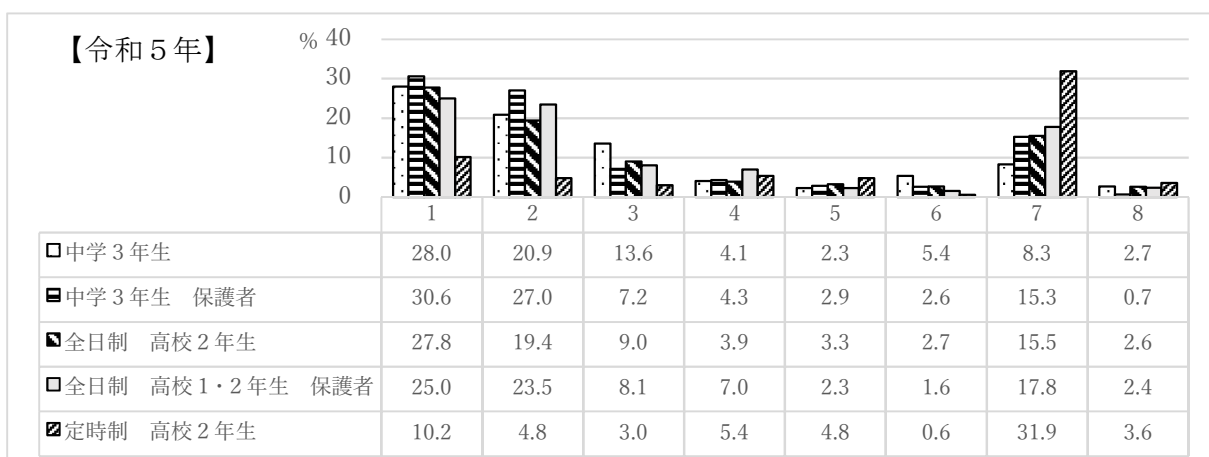
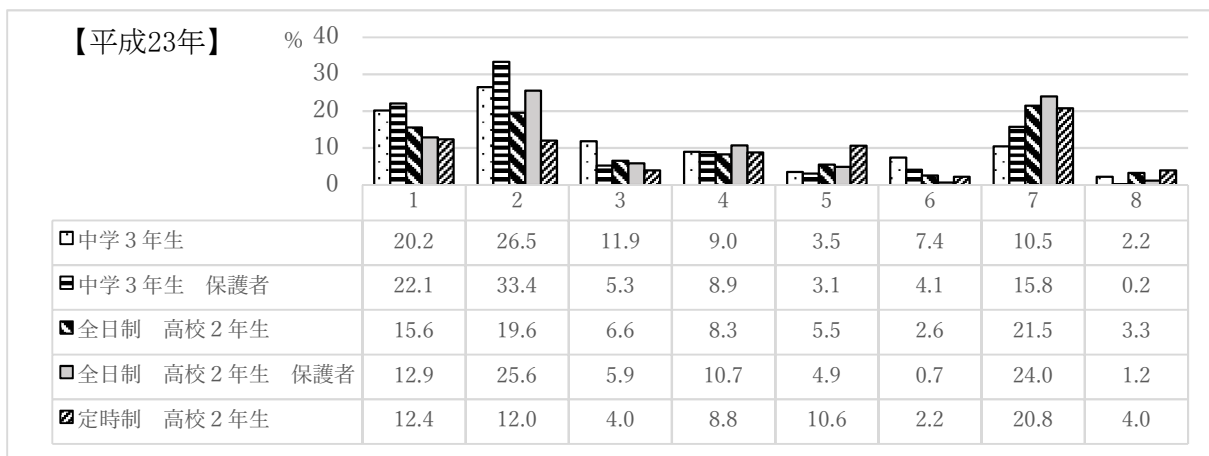

1. 学科やコースの内容 2. 進学や就職の実績 3. 部活動の状況 4. 高校の伝統や印象
5. 学校周辺の環境 6. 施設や設備の充実 7. 通学のしやすさ 8. 制服

- ① 定時制の高校生以外の回答者は、平成23年においては「進学や就職の実績」または「通学のしやすさ」を一番に選んでいるが、令和5年においては「学科やコースの内容」が一番多く選ばれている。生徒、保護者を含めて教育内容への関心が高まっていることがうかがえる。
- ② 定時制の高校生は、平成23年においては「通学のしやすさ」に加えて「進学や就職の実績」、「学校周辺の環境」の割合が高いが、令和5年においては「通学のしやすさ」のみに集中しており、通学の便利さがより重視されるようになったと考えられる。

(3) 1学年当たりの学級数(人数)に関する設問

あなたは、(お子様に)どのくらいの大きさの学校(規模の学校)で学びたいですか(学んでほしいと思っていますか)。(県立の高校の)1学年当たりの学級数(人数)を、次の中から1つ選んでください。

<回答者別の各項目を選んだ割合(%)>

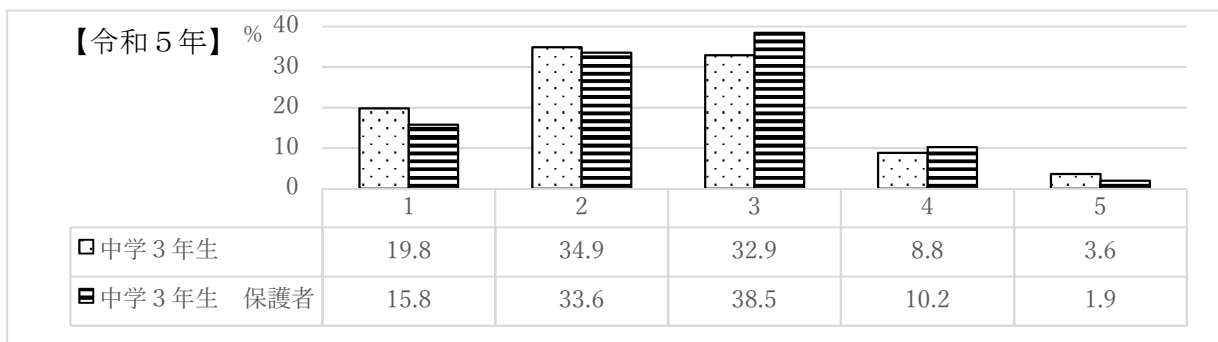
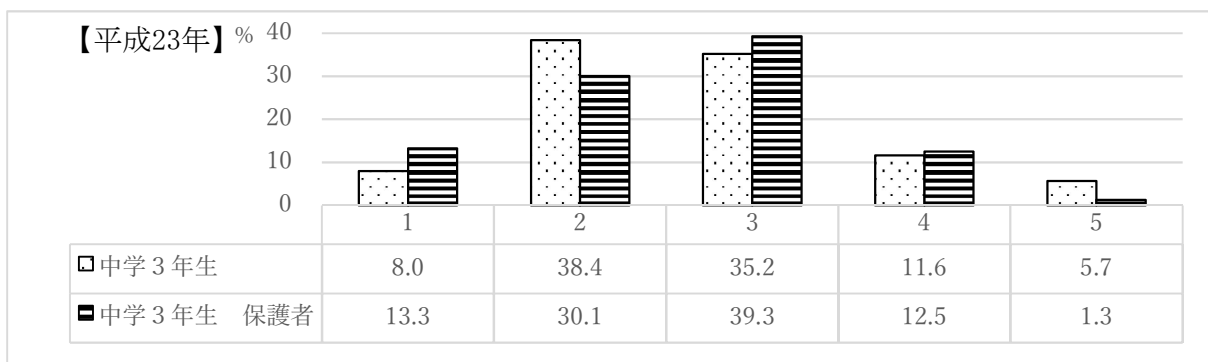

1. 1学級(40人以下) 2. 2～3学級(41～120人) 3. 4～5学級(121～200人)
 4. 6～7学級(201～280人) 5. 8学級以上(281人以上)

- ① どちらにおいても生徒とその保護者が「2～3学級(41～120人)」、「4～5学級(121～200人)」を多く選んでおり、部活動や学校行事がより充実していると考えうる学校規模を望んでいることは依然として変わらないと考えられる。
- ② 中学3年生で「1学級(40人以下)」とした割合は令和5年において大幅に増えており、少人数教育へのニーズが高まっていると考えられる。

7 その他の分析

中山間地域の学校（室戸、中芸、嶺北、吾北分校、佐川、窪川、四万十、禰原、西土佐分校、清水）とその他の地域の学校（全日制及び定時制昼間部）との比較

（1）通学時間に関する設問

あなたは、（お子様の）進学先（高校等）までの通学時間（片道）は、どれくらいまでなら可能であると考えていますか。次の中から1つ選んでください。

<回答者別の各項目を選んだ割合（％）>

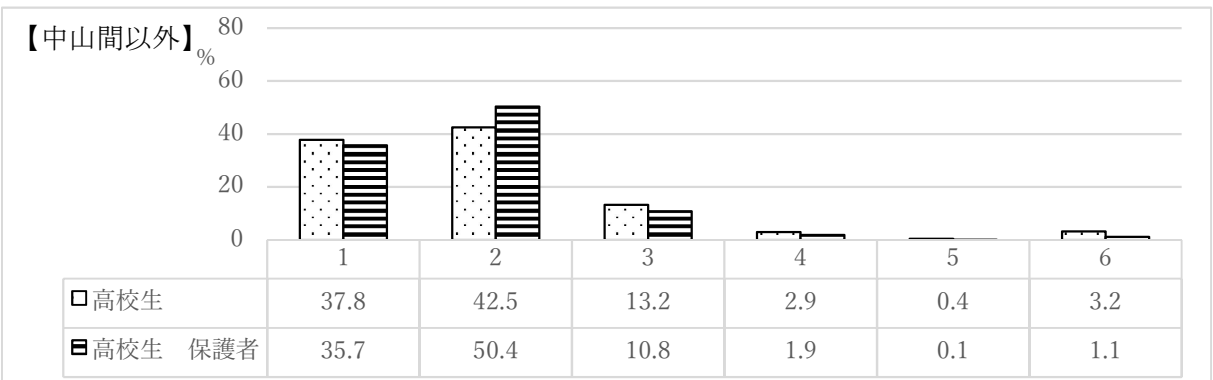
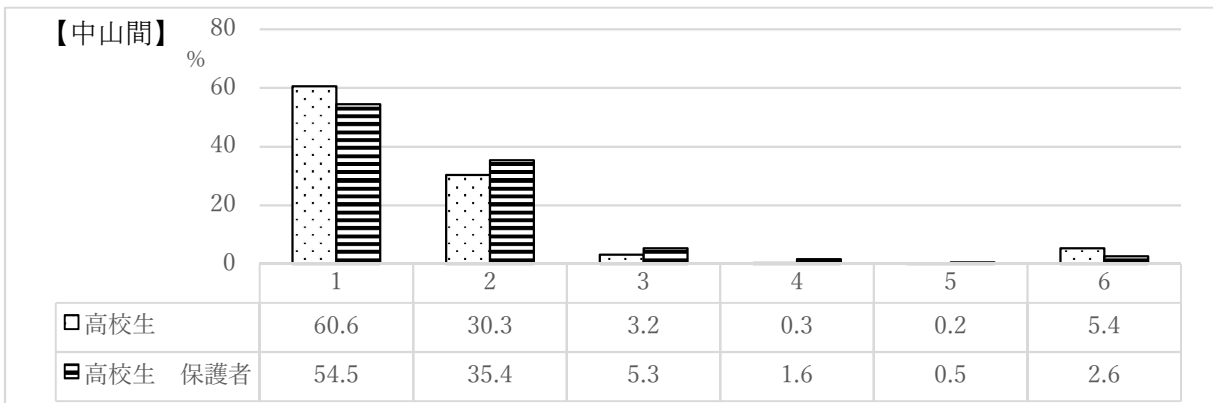

1. 30分未満 2. 30分～1時間未満 3. 1時間～1時間30分未満
 4. 1時間30分～2時間未満 5. 2時間以上 6. 通学時間は特に気にしない

中山間以外において「30分～1時間未満」が一番多く選ばれているが、中山間は「30分未満」が一番多く選ばれており半数以上を占めている。また、中山間では選択肢1もしくは2に回答が集中しており、その割合は全体の約9割である。中山間の高校生とその保護者は自宅から最も近く通いやすい高校を望んでいることがみてとれる。

(2) 高校選びのポイントに関する設問

あなたが（お子様が）進学する高校等を選ぶとき、参考にしている（したい）（した）ものは何ですか。次の中から2つまで選んでください。

<回答者別の各項目を選んだ割合（％）>

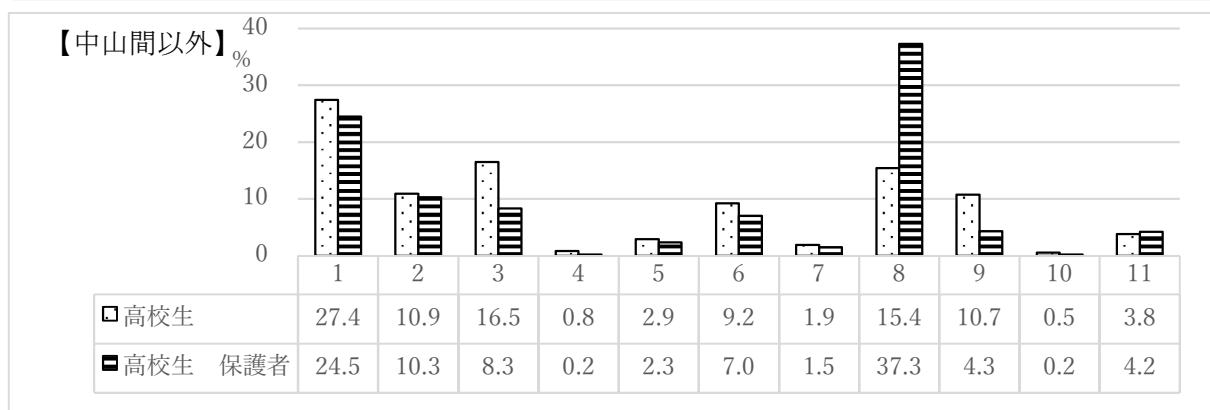
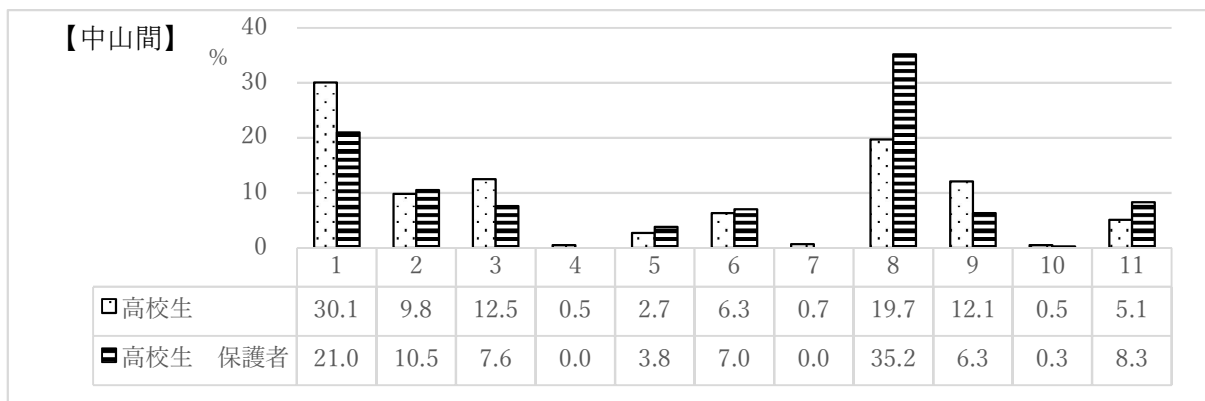

1. 高校の体験入学 2. 高校の先生による学校説明会 3. 高校の学校案内（パンフレットなど）
 4. 「こうちハイスクールガイド」 5. 高校の公式ホームページや公式SNS
 6. 中学校の先生による説明 7. 塾の先生の説明 8. 家族の意見（子どもの意見）
 9. 友達や先輩の意見（知人の意見） 10. 新聞やテレビの情報 11. その他

保護者の回答はどちらにおいてもあまり差がない。

高校生はどちらも「高校の体験入学」が一番多く選ばれている。中山間以外の高校生は「高校の学校案内（パンフレットなど）」の割合が高く、中山間の高校生では「家族の意見（子どもの意見）」、「友達や先輩の意見（知人の意見）」の割合が高い。中山間の高校生は、高校の学校案内などの資料を参考にするよりも実際に家族や友達などから聞いた意見が高校を選ぶうえで重視している。そのため、高校の情報を中学生だけでなく保護者や地域などに幅広く発信する必要があると考えられる。

あなた（お子様）が進学する高校を選ぶとき、重視した（する）ことは何ですか。次の中から2つまで選んでください。

<回答者別の各項目を選んだ割合（％）>

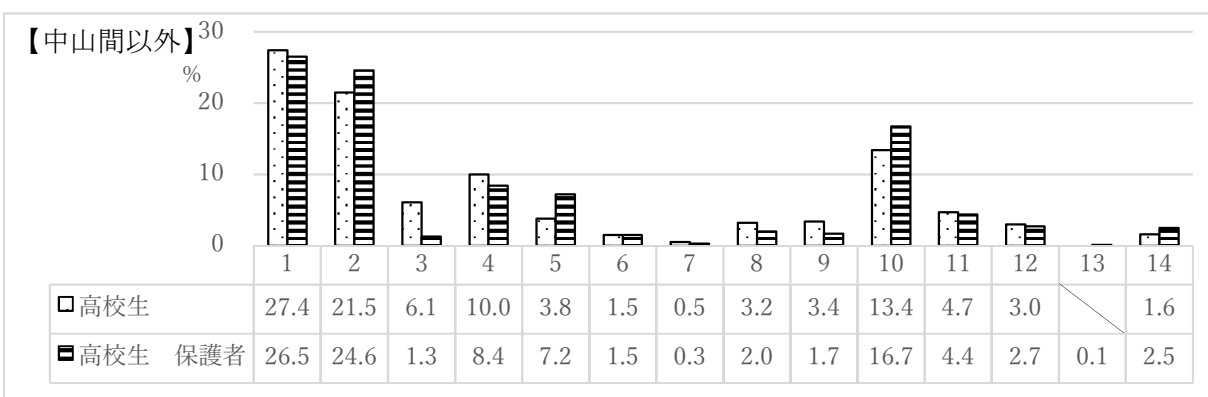
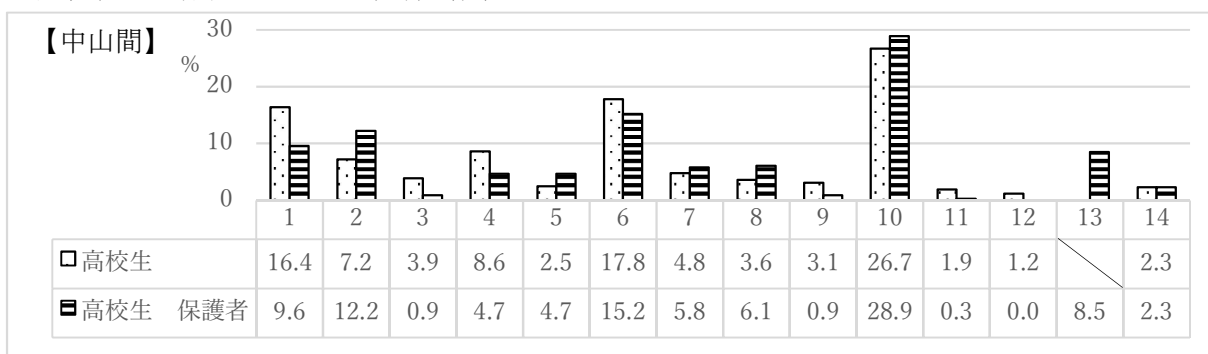

1. 学科やコースの内容 2. 進学や就職の実績 3. 学校行事の状況 4. 部活動の状況
 5. 高校の伝統や印象 6. 少人数での教育 7. 高校と地域との連携 8. 学校周辺の環境
 9. 施設や設備の充実 10. 通学のしやすさ 11. 資格取得への対応状況 12. 制服
 13. 市町村などからの進学支援 14. その他

- ① 高校生、保護者とも中山間以外においては「学科やコースの内容」、「進学や就職の実績」とした割合が高いが、中山間においては「通学のしやすさ」、「少人数での教育」とした割合が高い。
- ② 中山間においては「高校と地域との連携」とした割合が高く、学校外での活動を望んでいる人が多いと考えられる。
- ③ 保護者でみると「市町村などからの進学支援」とした割合が中山間以外に比べて高く、地域によって入学祝金や通学助成などの補助制度があり、市町村の支援状況も高校選択の一つとなっている。
- ④ 中山間に比べて中山間以外で「資格取得への対応状況」の割合が高いのは、中山間に専門高校が含まれないためと考えられる。

(3) 高校在学中に関する設問

あなたが（お子様に）高校等で身に付けたい（身に付けてもらいたい）力は何ですか。次の中から2つまで選んでください。

<回答者別の各項目を選んだ割合（％）>

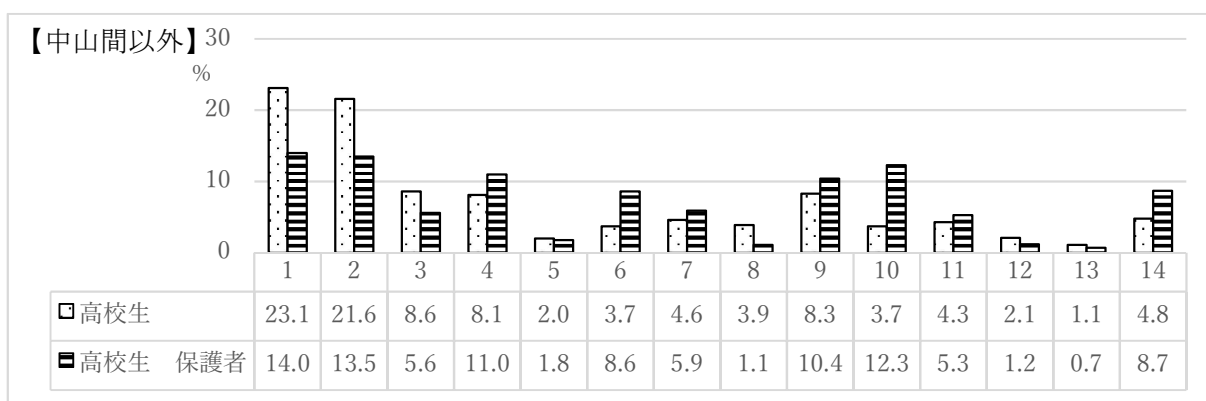
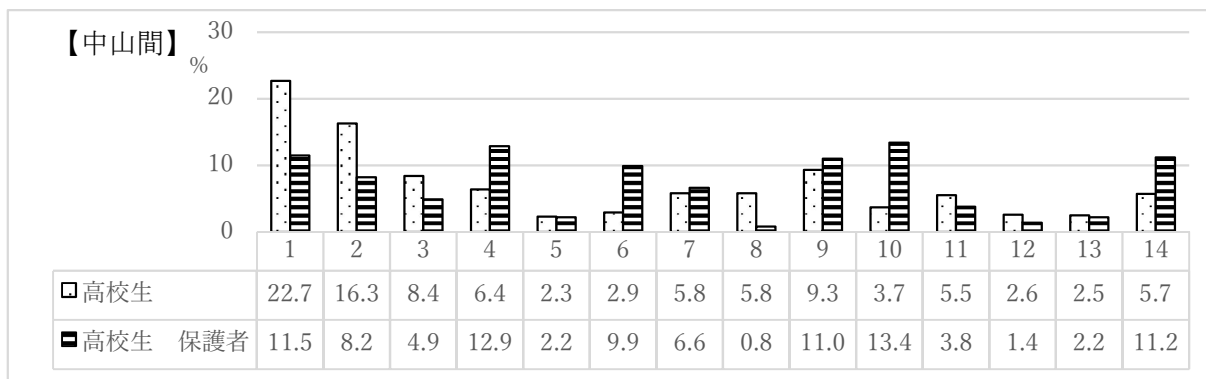

1. 基礎的・基本的な知識や技能 2. 大学等への進学に必要な学力
 3. 就職に必要な知識・技能やビジネスマナー 4. 一般常識や社会常識
 5. ICTや情報などを活用する力 6. 課題を見つけて解決していく力 7. 考えたことを表現する力
 8. スポーツや芸術の知識や技能 9. 良好な人間関係を築く力 10. 様々な環境に適応する力
 11. 自己を理解し管理する力 12. 規則正しい生活習慣
 13. 地域や国際社会に貢献しようとする意欲や態度 14. 新しいことや困難なことにチャレンジする行動力

中山間以外の高校生とその保護者は「大学等への進学に必要な学力」とした割合が中山間と比べて高い。保護者はどちらにおいても「一般常識や社会常識」、「良好な人間関係を築く力」、「様々な環境に適応する力」とした割合が高く、ほぼ同じ傾向がみられる。

(4) 卒業後の進路に関する設問

○あなたは高校卒業後の進路をどのように考えていますか。自分の考えに最も近いものを1つ選んでください。

<回答者別の各項目を選んだ割合 (%)>

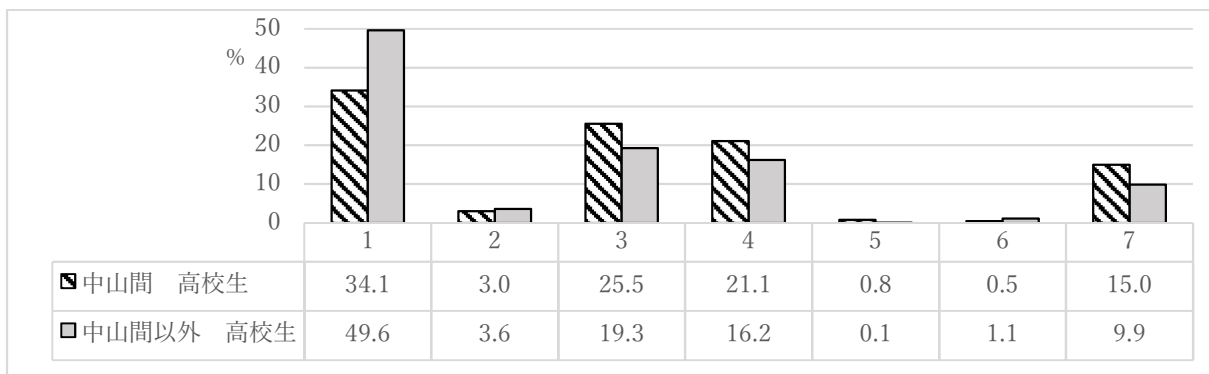

1. 大学 2. 短期大学 3. 専門学校 4. 就職 5. すでに働いている 6. その他
7. 未定 (まだ考えていない)

どちらにおいても「大学」への進学希望が多いが、中山間以外の高校生の大学進学希望は約半数となっている。中山間においては「専門学校」や「就職」を希望している人も多い。全頁の(3)高校在学中に関する設問で、「大学等への進学に必要な学力」の割合が中山間以外の高校生で高く、相関が見られる。

○あなたは将来どこで働くことを希望していますか。自分の考えに最も近いものを1つ選んでください。なお、現在仕事をされている方で、卒業後もその仕事を継続される方は、現在の勤務地を選んでください。

<回答者別の各項目を選んだ割合 (%)>

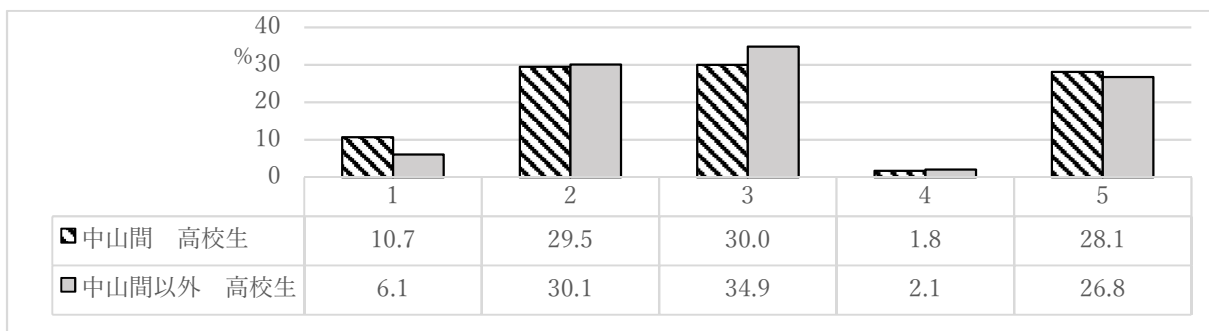

中山間、中山間以外はほぼ同じ傾向 (割合) となっている。「未定 (まだ考えていない)」とした割合も高く、進路について考える機会の確保が必要と考える。

8 資料〈アンケート書式〉

県立高等学校の在り方についてのアンケート (中学生用)

高知県教育委員会事務局
高等学校課・高等学校振興課



高知県教育委員会では、今後、社会環境や教育環境が大きく変わり続けていく中であっても、子どもたちが主体的・協働的な学びを実現できるよう、県立高等学校の在り方や方向性について検討していく予定です。

このアンケートは、現在、中学生である生徒の皆さんに、高校に求めるものや期待するものについてお聞きするものです。本アンケート結果は、高等学校の将来像を検討するための資料として活用や公表をしたいと考えていますので、ご了承のうえご協力をお願いします。なお、本アンケートに関する個別の情報が公開されることはありません。

※ アンケートは、タブレット端末等で、次の二次元バーコードまたはURLを読み込み、Google フォームから回答してください。

アンケートの設問は13問あり、回答時間の目安は10分程度です。

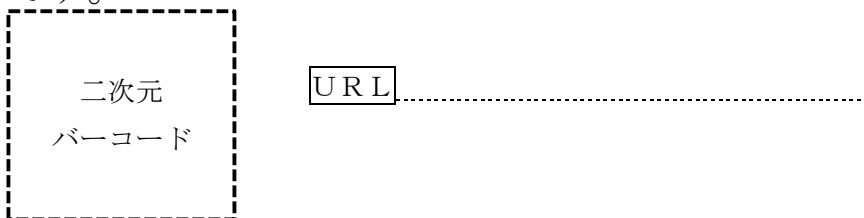

設問1 あなたの学校名を1つ選んでください。

※ google フォームでは、地域ごとの学校名が表示されます。

設問2 あなたの学年を1つ選んでください。

01_中学1年生 02_中学2年生 03_中学3年生

設問3 あなたは中学校卒業後の進路をどのように考えていますか。自分の考えに最も近いものを1つ選んでください。なお、働きながら高校に進学することを希望している人は、希望する高校を選んでください。

- | | |
|-------------------|-------------------|
| 01_公立の全日制（昼間部）の高校 | 02_公立の定時制（夜間部）の高校 |
| 03_公立の通信制の高校 | 04_私立の高校 |
| 05_高等専門学校 | 06_その他 |
| 07_未定（まだ考えていない） | |

設問4 あなたは、進学先（高校等）までの通学時間（片道）は、どのくらいまでなら可能であると考えていますか。次の中から1つ選んでください。

- | | |
|-----------------|-----------------|
| 01_30分未満 | 02_30分～1時間未満 |
| 03_1時間～1時間30分未満 | 04_1時間30分～2時間未満 |
| 05_2時間以上 | 06_通学時間は特に気にしない |

設問5 あなたが進学する高校等を選ぶとき、参考にしている（したい）ものは何ですか。次の中から2つまで選んでください。

- | | |
|-------------------------|-------------------|
| 01_高校の体験入学 | 02_高校の先生による学校説明会 |
| 03_高校の学校案内（パンフレットなど） | 04_「こうちハイスクールガイド」 |
| 05_高校の公式ホームページや公式SNS | 06_中学校の先生による説明 |
| 07_塾の先生の説明 | 08_家族の意見 |
| 09_友達や先輩の意見 | 10_新聞やテレビの情報 |
| 11_その他（ → <u>自由記述</u> ） | |

設問6 あなたが進学する高校等を選ぶとき、重視することは何ですか。次の中から2つまで選んでください。

- | | |
|---------------|-------------|
| 01_学科やコースの内容 | 02_進学や就職の実績 |
| 03_学校行事の状況 | 04_部活動の状況 |
| 05_高校の伝統や印象 | 06_少人数での教育 |
| 07_高校と地域との連携 | 08_学校周辺の環境 |
| 09_施設や設備の充実 | 10_通学のしやすさ |
| 11_資格取得への対応状況 | 12_制服 |

設問7 高校入試のときに、学力検査以外で、どのようなことを評価してほしいと思いますか。次の中から2つまで選んでください。

- 01_その高校や学科・コースに進学したい理由
- 02_高校入学後に取り組みたいことやがんばりたいこと
- 03_進みたい学科・コースに関する知識や技術
- 04_高校進学に向けて取り組んだことやがんばったこと
- 05_中学校の学習で取り組んだことやがんばったこと
- 06_中学校の総合的な学習の時間で取り組んだことやがんばったこと
- 07_中学校の生徒会活動や学校行事で取り組んだことやがんばったこと
- 08_中学校の部活動で取り組んだことやがんばったこと
- 09_中学校の学校生活の中で取り組んだことやがんばったこと
- 10_学校生活以外で取り組んだことやがんばったこと
- 11_得意なことや好きなこと
- 12_将来の夢や目標
- 13_その他（ → 自由記述 ）

設問8 あなたが高校等で特に身に付けたい力は何ですか。次の中から2つまで選んでください。

- 01_基礎的・基本的な知識や技能
- 02_大学等への進学に必要な学力
- 03_就職に必要な知識・技能やビジネスマナー
- 04_一般常識や社会常識
- 05_ICTや情報などを活用する力
- 06_課題を見つけて解決していく力
- 07_考えたことを表現する力
- 08_スポーツや芸術の知識や技能
- 09_良好な人間関係を築く力
- 10_様々な環境に適応する力
- 11_自己を理解し管理する力
- 12_規則正しい生活習慣
- 13_地域や国際社会に貢献しようとする意欲や態度
- 14_新しいことや困難なことにチャレンジする行動力

設問9 あなたは高校等で特に何を学びたいですか。次の中から2つまで選んでください。

- 01_人文学系（国語、英語、地理、歴史など）
- 02_社会科学系（政治、経済、法律など）
- 03_自然科学系（理科、数学など）
- 04_国際系（実践的な語学、国際関係など）
- 05_アート・デザイン系
- 06_音楽系
- 07_体育・スポーツ系
- 08_家庭系（調理・被服など）
- 09_農業系
- 10_工業系
- 11_AI・ICT・デジタル系
- 12_商業系
- 13_水産系
- 14_医療・看護系
- 15_福祉系
- 16_保育・教育系
- 17_その他（上記の01～16にないもの）

設問10 あなたは高校卒業後の進路をどのように考えていますか。自分の考えに最も近いものを1つ選んでください。

- 01_大学 02_短期大学 03_専門学校
- 04_就職 05_その他 06_未定（まだ考えていない）

設問 11 あなたは将来どこで働くことを希望していますか。自分の考えに最も近いものを1つ選んでください。

- 01_地元（あなたの出身地やその周辺） 02_高知県内 03_高知県外
04_海外 05_未定（まだ考えていない）

設問 12 あなたは将来どのような仕事に就きたいと考えていますか。自分の考えに最も近いものを1つ選んでください。

- 01_農林漁業、動植物、環境などに関する仕事（自然に関すること）
02_機械、電気、化学、ICTなどに関する仕事（科学技術・ものづくり）
03_デザイン、音楽、書籍、ゲームなどに関する仕事（アート・表現）
04_スポーツ選手、インストラクターなど（スポーツに関すること）
05_観光、ブライダル、車・電車の運転などに関する仕事（旅・思い出・乗り物）
06_理美容師、ファッションデザイナーなど（ファッション・ビューティー）
07_調理師、栄養士、食品の製造・開発などに関する仕事（飲食・調理）
08_建築、道路工事、インテリアなどに関する仕事（住まい・街づくり）
09_医師、看護師、介護士、理学療法士など（医療・福祉）
10_教員、保育士、図書館の司書、塾の講師など（教育）
11_公務員、弁護士、翻訳者など（行政・法律・国際関係）
12_銀行、不動産、接客、販売などに関する仕事（金融・ビジネス）
13_その他（01～12にないもの）

設問 13 あなたは、どのくらいの大きさの学校で学びたいですか。1学年当たりの学級数（人数）を、次の中から1つ選んでください。

- 01_1学級（40人） 02_2～3学級（41～120人）
03_4～5学級（121～200人） 04_6～7学級（201～280人）
05_8学級以上（281人以上）

以上でアンケートは終わりです。ご協力ありがとうございました。

県立高等学校の在り方についてのアンケート (中学生の保護者用)

高知県教育委員会事務局
高等学校課・高等学校振興課



高知県教育委員会では、今後、社会環境や教育環境が大きく変わり続けていく中であっても、子どもたちが主体的・協働的な学びを実現できるよう、県立高等学校の在り方や方向性について検討していく予定です。

このアンケートは、中学生の保護者の皆様に、高校に求めるものや期待するものについてお聞きするものです。本アンケート結果は、高等学校の将来像を検討するための資料として活用や公表をしたいと考えていますので、ご了承のうえご協力をお願いします。なお、本アンケートに関する個別の情報が公開されることはありません。

本アンケートにつきましては、高校生の保護者の皆様を対象としたアンケートも、同時期に実施しております。お子様が、県立高校と市町村（学校組合）立中学校（又は義務教育学校）との両方にお通いの場合は、「高校生の保護者用」のアンケートのみへのご回答で結構ですので、ご協力をどうぞよろしくお願いいたします。

※ アンケートは、Google フォーム、または本アンケート用紙のいずれかで回答してください。

アンケートの設問は7問あり、回答時間の目安は5～10分程度です。

Google フォームで回答される場合

- スマートフォンやタブレット端末等で、次の二次元バーコードまたはURLを読み込んで回答してください。
- アンケート用紙の提出は不要です。

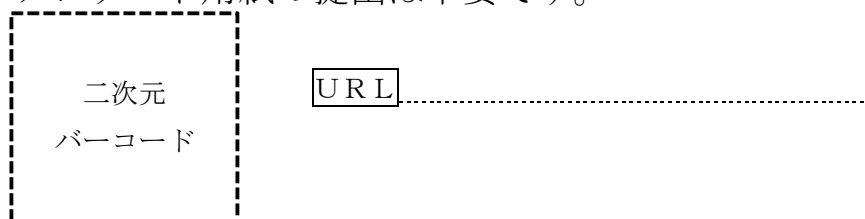

アンケート用紙で回答される場合

- 本アンケート用紙の回答欄に記入してください。
- 選択肢がある設問については、選択肢の番号のみの回答でかまいません。（回答例：03）
- 選択肢で「その他」を選ばれた場合は、「その他」の後の（ ）内も記述してください。
- 記入されたアンケート用紙については、お子様を通じて、お子様がお通いの中学校(又は義務教育学校)に令和5年7月20日(木)までにご提出ください。

設問1 あなたが現在お住まいの市町村を次の中から選んでください。

【回答欄】

- | | | | | |
|---------|--------|----------|---------|---------|
| 01_高知市 | 02_室戸市 | 03_安芸市 | 04_南国市 | 05_土佐市 |
| 06_須崎市 | 07_宿毛市 | 08_土佐清水市 | 09_四万十市 | 10_香南市 |
| 11_香美市 | 12_東洋町 | 13_奈半利町 | 14_田野町 | 15_安田町 |
| 16_北川村 | 17_馬路村 | 18_芸西村 | 19_本山町 | 20_大豊町 |
| 21_土佐町 | 22_大川村 | 23_いの町 | 24_仁淀川町 | 25_中土佐町 |
| 26_佐川町 | 27_越知町 | 28_橋原町 | 29_日高村 | 30_津野町 |
| 31_四万十町 | 32_大月町 | 33_三原村 | 34_黒潮町 | 35_県外 |

設問2 お子様の進学先（高校等）までの通学時間（片道）は、どのくらいまでなら可能であると考えていますか。次の中から1つ選んでください。

【回答欄】

- | | |
|-----------------|-----------------|
| 01_30分未満 | 02_30分～1時間未満 |
| 03_1時間～1時間30分未満 | 04_1時間30分～2時間未満 |
| 05_2時間以上 | 06_通学時間は特に気にしない |

設問3 お子様が進学する高校を選ぶとき、参考にしている（したい）ものは何ですか。次の中から2つまで選んでください。

【回答欄】

() ()

- | | |
|----------------------|-------------------|
| 01_高校の体験入学 | 02_高校の先生による学校説明会 |
| 03_高校の学校案内（パンフレットなど） | 04_「こうちハイスクールガイド」 |
| 05_高校の公式ホームページや公式SNS | 06_中学校の先生による説明 |
| 07_塾の先生の説明 | 08_子どもの意見 |
| 09_知人の意見 | 10_新聞やテレビの情報 |
| 11_その他（ _____ ） | |

設問4 お子様が進学する高校を選ぶとき、重視することは何ですか。次の中から2つまで選んでください。

【回答欄】

() ()

- | | |
|--------------|-------------|
| 01_学科やコースの内容 | 02_進学や就職の実績 |
| 03_学校行事の状況 | 04_部活動の状況 |
| 05_高校の伝統や印象 | 06_少人数での教育 |

- | | |
|-----------------|------------|
| 07_高校と地域との連携 | 08_学校周辺の環境 |
| 09_施設や設備の充実 | 10_通学のしやすさ |
| 11_資格取得への対応状況 | 12_制服 |
| 13_市町村などからの進学支援 | |

設問5 高校入試のときに、学力検査以外で、お子様のどのようなところが評価されるとよいと思いますか。次の中から2つまで選んでください。

【回答欄】

() ()

- 01_その高校や学科・コースに進学したい理由
- 02_高校入学後に取り組みたいことやがんばりたいこと
- 03_進みたい学科・コースに関する知識や技術
- 04_高校進学に向けて取り組んだことやがんばったこと
- 05_中学校の学習で取り組んだことやがんばったこと
- 06_中学校の総合的な学習の時間で取り組んだことやがんばったこと
- 07_中学校の生徒会活動や学校行事で取り組んだことやがんばったこと
- 08_中学校の部活動で取り組んだことやがんばったこと
- 09_中学校の学校生活の中で取り組んだことやがんばったこと
- 10_学校生活以外で取り組んだことやがんばったこと
- 11_得意なことや好きなこと
- 12_将来の夢や目標
- 13_その他 (_____)

設問6 お子様に高校で特に身に付けてもらいたい力は何ですか。次の中から2つまで選んでください。

【回答欄】

() ()

- 01_基礎的・基本的な知識や技能
- 02_大学等への進学に必要な学力
- 03_就職に必要な知識・技能やビジネスマナー
- 04_一般常識や社会常識
- 05_ICTや情報などを活用する力
- 06_課題を見つけて解決していく力
- 07_考えたことを表現する力
- 08_スポーツや芸術の知識や技能
- 09_良好な人間関係を築く力
- 10_様々な環境に適応する力
- 11_自己を理解し管理する力
- 12_規則正しい生活習慣
- 13_地域や国際社会に貢献しようとする意欲や態度
- 14_新しいことや困難なことにチャレンジする行動力

設問7 あなたは、お子様にどのくらいの規模の学校で学んでほしいと思っていますか。県立の高校の1学年当たりの学級数（人数）を、次の中から1つ選んでください。

【回答欄】

01_1学級（40人）

02_2～3学級（41～120人）

03_4～5学級（121～200人）

04_6～7学級（201～280人）

05_8学級以上（281人以上）

以上でアンケートは終わりです。ご協力ありがとうございました。

県立高等学校の在り方についてのアンケート (高校生用)

高知県教育委員会事務局
高等学校課・高等学校振興課



高知県教育委員会では、今後、社会環境や教育環境が大きく変わり続けていく中であっても、子どもたちが主体的・協働的な学びを実現できるよう、県立高等学校の在り方や方向性について検討していく予定です。

このアンケートは、現在、高校生である生徒の皆さんに、高校に求めるものや期待するものについてお聞きするものです。本アンケート結果は、高等学校の将来像を検討するための資料として活用や公表をしたいと考えていますので、ご了承のうえご協力をお願いします。なお、本アンケートに関する個別の情報が公開されることはありません。

※ アンケートは、タブレット端末等で、次の二次元バーコードまたはURLを読み込み、Google フォームから回答してください。

アンケートの設問は13問あり、回答時間の目安は10分程度です。

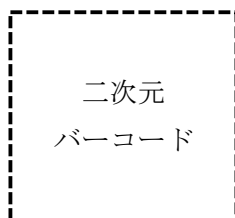

URL.....

設問1 あなたが住んでいる市町村を次の中から選んでください。ただし、寮や下宿で生活している人は、中学生のときに住んでいたところを選んでください。

- | | | | | |
|---------|--------|----------|---------|---------|
| 01_高知市 | 02_室戸市 | 03_安芸市 | 04_南国市 | 05_土佐市 |
| 06_須崎市 | 07_宿毛市 | 08_土佐清水市 | 09_四万十市 | 10_香南市 |
| 11_香美市 | 12_東洋町 | 13_奈半利町 | 14_田野町 | 15_安田町 |
| 16_北川村 | 17_馬路村 | 18_芸西村 | 19_本山町 | 20_大豊町 |
| 21_土佐町 | 22_大川村 | 23_いの町 | 24_仁淀川町 | 25_中土佐町 |
| 26_佐川町 | 27_越知町 | 28_梶原町 | 29_日高村 | 30_津野町 |
| 31_四万十町 | 32_大月町 | 33_三原村 | 34_黒潮町 | 35_県外 |

設問2 あなたの学校名を1つ選んでください。(学校名は、高知県東部の学校から、全日制(昼間部) → 定時制(夜間部) → 通信制の順で、学科別に並んでいます。)

- | | | |
|----------------|-------------------|-------------------|
| 01_室戸高校(全日制) | 02_室戸高校(定時制) | 03_中芸高校(昼間部) |
| 04_中芸高校(夜間部) | 05_安芸高校(普通科) | 06_安芸高校(機械土木科) |
| 07_安芸高校(環境建設科) | 08_安芸高校(ビジネス科) | 09_安芸高校(情報ビジネス科) |
| 10_城山高校 | 11_山田高校(全日制, 普通科) | 12_山田高校(グローバル探究科) |
- ※ Google フォームでは、選択肢 13 以降も、同様の表記で学校名が表示されます。

設問3 あなたの学年を1つ選んでください。

- | | | |
|----------|----------|----------|
| 01_高校1年生 | 02_高校2年生 | 03_高校3年生 |
| 04_高校4年生 | 05_通信制課程 | |

設問4 あなたは、高校までの通学時間(片道)は、どのくらいまでなら可能であると考えていますか。次の中から1つ選んでください。

- | | |
|-----------------|-----------------|
| 01_30分未満 | 02_30分～1時間未満 |
| 03_1時間～1時間30分未満 | 04_1時間30分～2時間未満 |
| 05_2時間以上 | 06_通学時間は特に気にしない |

設問5 あなたが進学する高校を選ぶとき、参考にしたものは何ですか。次の中から2つまで選んでください。

- | | |
|-------------------------|-------------------|
| 01_高校の体験入学 | 02_高校の先生による学校説明会 |
| 03_高校の学校案内(パンフレットなど) | 04_「こうちハイスクールガイド」 |
| 05_高校の公式ホームページや公式SNS | 06_中学校の先生による説明 |
| 07_塾の先生の説明 | 08_家族の意見 |
| 09_友達や先輩の意見 | 10_新聞やテレビの情報 |
| 11_その他(→ <u>自由記述</u>) | |

設問6 あなたが進学する高校を選ぶとき、重視したことは何ですか。次の中から2つまで選んでください。

- | | |
|-------------------------|-------------|
| 01_学科やコースの内容 | 02_進学や就職の実績 |
| 03_学校行事の状況 | 04_部活動の状況 |
| 05_高校の伝統や印象 | 06_少人数での教育 |
| 07_高校と地域との連携 | 08_学校周辺の環境 |
| 09_施設や設備の充実 | 10_通学のしやすさ |
| 11_資格取得への対応状況 | 12_制服 |
| 13_その他(→ <u>自由記述</u>) | |

設問7 高校入試のときに、学力検査以外で、どのようなことを評価してほしいと思いますか。

次の中から2つまで選んでください。

- 01_その高校や学科・コースに進学したい理由
- 02_高校入学後に取り組みたいことやがんばりたいこと
- 03_進みたい学科・コースに関する知識や技術
- 04_高校進学に向けて取り組んだことやがんばったこと
- 05_中学校の学習で取り組んだことやがんばったこと
- 06_中学校の総合的な学習の時間で取り組んだことやがんばったこと
- 07_中学校の生徒会活動や学校行事で取り組んだことやがんばったこと
- 08_中学校の部活動で取り組んだことやがんばったこと
- 09_中学校の学校生活の中で取り組んだことやがんばったこと
- 10_学校生活以外で取り組んだことやがんばったこと
- 11_得意なことや好きなこと
- 12_将来の夢や目標
- 13_その他 (→ 自由記述)

設問8 あなたの高校生活についてお聞きします。自分の考えに最も近いものを1つ選んでください。

設問8-1 授業や学習へのサポート体制には満足していますか。

- 01_大変満足している
- 02_まあまあ満足している
- 03_どちらでもない
- 04_あまり満足していない
- 05_不満である

設問8-2 学校行事には満足していますか。

- 01_大変満足している
- 02_まあまあ満足している
- 03_どちらでもない
- 04_あまり満足していない
- 05_不満である

設問8-3 授業や学校行事以外の活動（部活動や生徒会活動など）では、やりたいことができますか。

- 01_かなりできている
- 02_だいたいできている
- 03_どちらでもない
- 04_あまりできていない
- 05_全くできていない
- 06_活動はしていない

設問9 あなたが高校で特に身に付けたい力は何ですか。次の中から2つまで選んでください。

- 01_基礎的・基本的な知識や技能
- 02_大学等への進学に必要な学力
- 03_就職に必要な知識・技能やビジネスマナー
- 04_一般常識や社会常識
- 05 ICTや情報などを活用する力
- 06_課題を見つけて解決していく力

- 07_考えたことを表現する力
- 08_スポーツや芸術の知識や技能
- 09_良好な人間関係を築く力
- 10_様々な環境に適応する力
- 11_自己を理解し管理する力
- 12_規則正しい生活習慣
- 13_地域や国際社会に貢献しようとする意欲や態度
- 14_新しいことや困難なことにチャレンジする行動力

設問 10 現在、学んでいる授業以外にどんなことが学習できればよいと思いますか。次の中から2つまで選んでください。

- | | |
|--------------------|-----------------|
| 01_アート・デザイン系 | 02_音楽系 |
| 03_体育・スポーツ系 | 04_家庭系（調理・被服など） |
| 05_農業系 | 06_工業系 |
| 07_AI・ICT・デジタル系 | 08_商業系 |
| 09_水産系 | 10_医療・看護系 |
| 11_福祉系 | 12_保育・教育系 |
| 13_その他（01～12にないもの） | 14_現状に満足している |
| 15_特にない | |

設問 11 あなたは高校卒業後の進路をどのように考えていますか。自分の考えに最も近いものを1つ選んでください。

- | | | | |
|-------------|---------|-----------------|-------|
| 01_大学 | 02_短期大学 | 03_専門学校 | 04_就職 |
| 05_すでに働いている | 06_その他 | 07_未定（まだ考えていない） | |

設問 12 あなたは将来どこで働くことを希望していますか。自分の考えに最も近いものを1つ選んでください。なお、現在仕事をされている方で、卒業後もその仕事を継続される方は、現在の勤務地を選んでください。

- | | | |
|---------------------|-----------------|---------|
| 01_地元（あなたの出身地やその周辺） | 02_高知県内 | 03_高知県外 |
| 04_海外 | 05_未定（まだ考えていない） | |

設問 13 あなたは将来どのような仕事に就きたいと考えていますか。自分の考えに最も近いものを1つ選んでください。なお、現在仕事をされている方で、卒業後もその仕事を継続される方は、現在の職業に近いものを選んでください。

- 01_農林漁業、動植物、環境などに関する仕事（自然に関すること）
- 02_機械、電気、化学、ICTなどに関する仕事（科学技術・ものづくり）
- 03_デザイン、音楽、書籍、ゲームなどに関する仕事（アート・表現）
- 04_スポーツ選手、インストラクターなど（スポーツに関すること）

- 05_観光、ブライダル、車・電車の運転などに関する仕事（旅・思い出・乗り物）
- 06_理美容師、ファッションデザイナーなど（ファッション・ビューティー）
- 07_調理師、栄養士、食品の製造・開発などに関する仕事（飲食・調理）
- 08_建築、道路工事、インテリアなどに関する仕事（住まい・街づくり）
- 09_医師、看護師、介護士、理学療法士など（医療・福祉）
- 10_教員、保育士、図書館の司書、塾の講師など（教育）
- 11_公務員、弁護士、翻訳者など（行政・法律・国際関係）
- 12_銀行、不動産、接客、販売などに関する仕事（金融・ビジネス）
- 13_その他（01～12 にないもの）

以上でアンケートは終わりです。ご協力ありがとうございました。

県立高等学校の在り方についてのアンケート (高校生の保護者用)

高知県教育委員会事務局
高等学校課・高等学校振興課



高知県教育委員会では、今後、社会環境や教育環境が大きく変わり続けていく中であっても、子どもたちが主体的・協働的な学びを実現できるよう、県立高等学校の在り方や方向性について検討していく予定です。

このアンケートは、高校生の保護者の皆様に、高校に求めるものや期待するものについてお聞きするものです。本アンケート結果は、高等学校の将来像を検討するための資料として活用や公表をしたいと考えていますので、ご了承のうえご協力をお願いします。なお、本アンケートに関する個別の情報が公開されることはありません。

本アンケートにつきましては、中学生の保護者の皆様を対象としたアンケートも、同時期に実施しております。お子様が、県立高校と市町村（学校組合）立中学校（又は義務教育学校）との両方にお通いの場合は、「高校生の保護者用」のアンケートのみへのご回答で結構ですので、ご協力をどうぞよろしくお願いいたします。

※ アンケートは、Google フォーム、または本アンケート用紙のいずれかで回答してください。

アンケートの設問は8問あり、回答時間の目安は5～10分程度です。

Google フォームで回答される場合

- スマートフォンやタブレット端末等で、次の二次元バーコードまたはURLを読み込んで回答してください。
- アンケート用紙の提出は不要です。

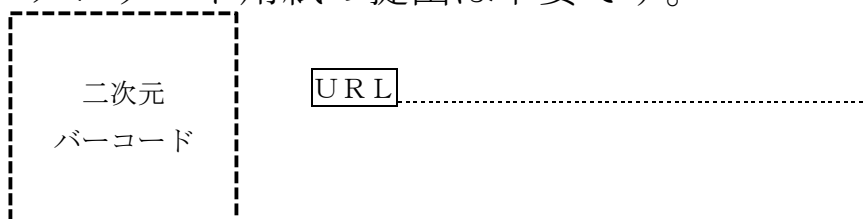

アンケート用紙で回答される場合

- 本アンケート用紙の回答欄に記入してください。
- 選択肢がある設問については、選択肢の番号のみの回答でかまいません。（回答例：03）
- 選択肢で「その他」を選ばれた場合は、「その他」の後の（ ）内も記述してください。
- 記入されたアンケート用紙については、お子様を通じて、お子様がお通いの高校に令和5年7月19日（水）までにご提出ください。

設問1 あなたが現在お住まいの市町村を次の中から選んでください。

【回答欄】

- | | | | | |
|---------|--------|----------|---------|---------|
| 01_高知市 | 02_室戸市 | 03_安芸市 | 04_南国市 | 05_土佐市 |
| 06_須崎市 | 07_宿毛市 | 08_土佐清水市 | 09_四万十市 | 10_香南市 |
| 11_香美市 | 12_東洋町 | 13_奈半利町 | 14_田野町 | 15_安田町 |
| 16_北川村 | 17_馬路村 | 18_芸西村 | 19_本山町 | 20_大豊町 |
| 21_土佐町 | 22_大川村 | 23_いの町 | 24_仁淀川町 | 25_中土佐町 |
| 26_佐川町 | 27_越知町 | 28_橋原町 | 29_日高村 | 30_津野町 |
| 31_四万十町 | 32_大月町 | 33_三原村 | 34_黒潮町 | 35_県外 |

設問2 お子様に通われている県立高校の学校名を次の中から選んでください。(学校名は、高知県東部の学校から順に並んでいます。)

県立高校に通われているお子様が複数名いらっしゃる場合は、下の学年のお子様の学校名を選んでください。

<例1> 県立高校3年生と県立高校1年生にお子様がいいらっしゃる場合は、県立高校1年生のお子様についてご回答ください。

<例2> 県立高校2年生と私立高校1年生にお子様がいいらっしゃる場合は、県立高校2年生のお子様についてご回答ください。

【回答欄】

- | | | | |
|----------------|--------------|-----------|------------|
| 01_室戸高校 | 02_中芸高校 | 03_安芸高校 | 04_城山高校 |
| 05_山田高校 | 06_嶺北高校 | 07_高知農業高校 | 08_高知東工業高校 |
| 09_岡豊高校 | 10_高知東高校 | 11_高知工業高校 | 12_高知追手前高校 |
| 13_高知追手前高校吾北分校 | 14_高知丸の内高校 | 15_高知小津高校 | 16_高知北高校 |
| 17_高知国際高校 | 18_伊野商業高校 | 19_春野高校 | 20_高岡高校 |
| 21_高知海洋高校 | 22_須崎総合高校 | 23_佐川高校 | 24_窪川高校 |
| 25_橋原高校 | 26_四万十高校 | 27_大方高校 | 28_幡多農業高校 |
| 29_中村高校 | 30_中村高校西土佐分校 | 31_宿毛工業高校 | 32_宿毛高校 |
| 33_清水高校 | | | |

設問3 設問2で回答された県立高校について、お子様が在籍している①学科名、②コース名・専攻名を、記入例にならって記入してください。

①学科名

②コース名・専攻名

<記入例1>

総合学科

<記入例2>

普通科

体育コース

<記入例 3 >

システム工学系学科

機械制御専攻

【回答欄】		
-------	--	--

設問 4 お子様の高校までの通学時間（片道）は、どのくらいまでなら可能であると考えていますか。次の中から1つ選んでください。

【回答欄】

01_30分未満

02_30分～1時間未満

03_1時間～1時間30分未満

04_1時間30分～2時間未満

05_2時間以上

06_通学時間は特に気にしない

設問 5 お子様が進学する高校を選ぶとき、参考にしたものは何ですか。次の中から2つまで選んでください。

【回答欄】

() ()

01_高校の体験入学

02_高校の先生による学校説明会

03_高校の学校案内（パンフレットなど）

04_「こうちハイスクールガイド」

05_高校の公式ホームページや公式SNS

06_中学校の先生による説明

07_塾の先生の説明

08_子どもの意見

09_知人の意見

10_新聞やテレビの情報

11_その他（ _____ ）

設問 6 お子様が進学する高校を選ぶとき、重視したことは何ですか。次の中から2つまで選んでください。

【回答欄】

() ()

01_学科やコースの内容

02_進学や就職の実績

03_学校行事の状況

04_部活動の状況

05_高校の伝統や印象

06_少人数での教育

07_高校と地域との連携

08_学校周辺の環境

09_施設や設備の充実

10_通学のしやすさ

11_資格取得への対応状況

12_制服

13_市町村などからの進学支援

14_その他（ → 自由記述 ）

設問7 高校入試のときに、学力検査以外で、受験生のどのようなところが評価されるとよいと思いますか。次の中から2つまで選んでください。

【回答欄】

() ()

- 01_その高校や学科・コースに進学したい理由
- 02_高校入学後に取り組みたいことやがんばりたいこと
- 03_進みたい学科・コースに関する知識や技術
- 04_高校進学に向けて取り組んだことやがんばったこと
- 05_中学校の学習で取り組んだことやがんばったこと
- 06_中学校の総合的な学習の時間で取り組んだことやがんばったこと
- 07_中学校の生徒会活動や学校行事で取り組んだことやがんばったこと
- 08_中学校の部活動で取り組んだことやがんばったこと
- 09_中学校の学校生活の中で取り組んだことやがんばったこと
- 10_学校生活以外で取り組んだことやがんばったこと
- 11_得意なことや好きなこと
- 12_将来の夢や目標
- 13_その他 (_____)

設問8 お子様に高校で特に身に付けてもらいたい力は何ですか。次の中から2つまで選んでください。

【回答欄】

() ()

- 01_基礎的・基本的な知識や技能
- 02_大学等への進学に必要な学力
- 03_就職に必要な知識・技能やビジネスマナー
- 04_一般常識や社会常識
- 05_ICTや情報などを活用する力
- 06_課題を見つけて解決していく力
- 07_考えたことを表現する力
- 08_スポーツや芸術の知識や技能
- 09_良好な人間関係を築く力
- 10_様々な環境に適応する力
- 11_自己を理解し管理する力
- 12_規則正しい生活習慣
- 13_地域や国際社会に貢献しようとする意欲や態度
- 14_新しいことや困難なことにチャレンジする行動力

以上でアンケートは終わりです。ご協力ありがとうございました。

県立高等学校の在り方についてのアンケート (中学校長用)

高知県教育委員会事務局
高等学校課



公立高等学校の入試をよりよい制度とするために、中学校の校長先生のご意見をお聞きしたいと思いますので、本アンケートへのご協力をよろしくお願いいたします。

なお、本アンケートは、令和5年7月25日（火）までにご回答ください。

※ アンケートは、タブレット端末等で、次の二次元バーコードまたはURLを読み込み、Google フォームから回答してください。

アンケートの設問は7問あり、回答時間の目安は10～15分程度です。

二次元バーコード



URL

<https://forms.gle/fGyCCLgyYCN6yv678>

設問1 県立高校の入学定員に対する県外生の割合（一家転住を除く）について、どう思いますか。ご自身の考えに最も近いものを1つ選んでください。

01_すべての県立高校で、入学定員に対する県外生の割合（内数の比率）は特に定めずに、募集した方がよいと思う。

02_近年の志願者数や定員充足率等を踏まえたうえで、入学定員に対する県外生の割合（内数の比率）を定める県立高校と定めない県立高校とをそれぞれ決定し、募集した方がよいと思う。

03_すべての県立高校で、入学定員に対する県外生の割合（内数の比率）を決定した方がよいが、その割合については、近年の志願者数や定員充足率等を踏まえたうえで、学校により異なる割合とし、募集した方がよいと思う。

04_すべての県立高校で、入学定員に対する県外生の割合（内数の比率）を統一したうえで、募集した方がよいと思う。

設問2 公立高校入試のA日程、B日程、C日程をすべて3月に実施していることについて、どう思いますか。ご自身の考えに最も近いものを1つ選んでください。

01_よいと思う (→ 設問3、設問4)

02_どちらかといえばよいと思う (→ 設問3、設問4)

03_どちらかといえばよくないと思う (→ 設問4)

04_よくないと思う (→ 設問4)

設問3 設問2で「01_よいと思う」又は「02_どちらかといえばよいと思う」と回答した方にお聞きします。その理由について、記入してください。

設問4 他県においてすでに実施している特色化選抜の導入について、どう思いますか。ご自身の考えに最も近いものを1つ選んでください。

※ 特色化選抜とは、志願者の目的意識や主体性をより重視する選抜方法のことで、志願者は、熱心に取り組んできたことや、志願先高等学校が示す「求める生徒像」に向けて努力したことを生かして受検することができます。また、各高等学校は、各校が実施する検査や志願理由書等を通して、「目的意識」や「学びに向かう力」、「思考力、判断力、表現力等」を総合的に判断します。

01_導入した方がよいと思う (→ 設問5、設問7)

02_どちらかといえば導入した方がよいと思う (→ 設問5、設問7)

03_どちらかといえば導入しない方がよいと思う (→ 設問6、設問7)

04_導入しない方がよいと思う (→ 設問6、設問7)

設問5 設問4で「01_導入した方がよいと思う」又は「02_どちらかといえば導入した方がよいと思う」と回答した方にお聞きします。特色化選抜をどの時期に実施した方がよいと思うか、記入してください。

なお、記入にあたっては、現行のA日程、B日程、C日程の実施時期に関わらず、特色化選抜の実施時期として適切だと考えられる時期を記入してください。

設問6 設問4で「03_どちらかといえば導入しない方がよいと思う」又は「04_導入しない方がよいと思う」と回答した方にお聞きします。その理由について、記入してください。

設問7 現行の入試制度に関する課題や改善点等について、ご意見等があれば記入してください。
(実施時期、選抜方法、事務手続など)

以上でアンケートは終わりです。ご協力ありがとうございました。

県立高等学校の在り方についてのアンケート (高等学校長用)

高知県教育委員会事務局
高等学校課



公立高等学校の入試をよりよい制度とするために、校長先生のご意見をお聞きしたいと思いますので、本アンケートへのご協力をよろしくお願いいたします。

なお、本アンケートは、令和5年7月26日（水）までにご回答ください。

※ アンケートは、タブレット端末等で、次の二次元バーコードまたはURLを読み込み、Google フォームから回答してください。

アンケートの設問は8問あり、回答時間の目安は10～15分程度です。

二次元バーコード



URL

<https://forms.gle/QoU2uAPXEgaKh62x8>

設問1 県立高校の入学定員に対する県外生の割合（一家転住を除く）について、どう思いますか。ご自身の考えに最も近いものを1つ選んでください。

01_すべての県立高校で、入学定員に対する県外生の割合（内数の比率）は特に定めずに、募集した方がよいと思う。

02_近年の志願者数や定員充足率等を踏まえたうえで、入学定員に対する県外生の割合（内数の比率）を定める県立高校と定めない県立高校とをそれぞれ決定し、募集した方がよいと思う。

03_すべての県立高校で、入学定員に対する県外生の割合（内数の比率）を決定した方がよいが、その割合については、近年の志願者数や定員充足率等を踏まえたうえで、学校により異なる割合とし、募集した方がよいと思う。

04_すべての県立高校で、入学定員に対する県外生の割合（内数の比率）を統一したうえで、募集した方がよいと思う。

設問2 公立高校入試のA日程、B日程、C日程をすべて3月に実施していることについて、どう思いますか。ご自身の考えに最も近いものを1つ選んでください。

01_よいと思う (→ 設問5)

02_どちらかといえばよいと思う (→ 設問5)

03_どちらかといえばよくないと思う (→ 設問3、設問4、設問5)

04_よくないと思う (→ 設問3、設問4、設問5)

設問3 設問2で「03_どちらかといえばよくないと思う」又は「04_よくないと思う」と回答した方にお聞きします。その理由について、記入してください。

設問4 設問2で「03_どちらかといえばよくないと思う」又は「04_よくないと思う」と回答した方にお聞きします。公立高校入試のA日程、B日程、C日程をそれぞれの時期に実施した方がよいと思うか、記入してください。

設問5 他県においてすでに実施している特色化選抜の導入について、どう思いますか。ご自身の考えに最も近いものを1つ選んでください。

※ 特色化選抜とは、志願者の目的意識や主体性をより重視する選抜方法のことで、志願者は、熱心に取り組んできたことや、志願先高等学校が示す「求める生徒像」に向けて努力したことを生かして受検することができます。また、各高等学校は、各校が実施する検査や志願理由書等を通して、「目的意識」や「学びに向かう力」、「思考力、判断力、表現力等」を総合的に判断します。

01_導入した方がよいと思う (→ 設問6、設問8)

02_どちらかといえば導入した方がよいと思う (→ 設問6、設問8)

03_どちらかといえば導入しない方がよいと思う (→ 設問7、設問8)

04_導入しない方がよいと思う (→ 設問7、設問8)

設問6 設問5で「01_導入した方がよいと思う」又は「02_どちらかといえば導入した方がよいと思う」と回答した方にお聞きします。特色化選抜をどの時期に実施した方がよいと思うか、記入してください。

なお、記入にあたっては、現行のA日程、B日程、C日程の実施時期に関わらず、特色化選抜の実施時期として適切だと考えられる時期を記入してください。

設問7 設問5で「03_どちらかといえば導入しない方がよいと思う」又は「04_導入しない方がよいと思う」と回答した方にお聞きします。その理由について、記入してください。

設問8 現行の入試制度に関する課題や改善点等について、ご意見等があれば記入してください。

(実施時期、選抜方法、事務手続、県外からの志願承認など)

以上でアンケートは終わりです。ご協力ありがとうございました。

