



さんSUN高知

KOCHI PREFECTURE'S OFFICIAL INFORMATION

高知県
県政だより

10

令和2年[2020]
No.308

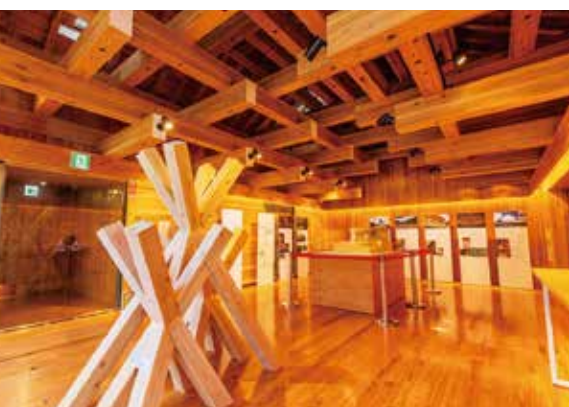

今月の表紙 「活性高知！ 最前線！」シリーズ⑦

「隈研吾の小さなミュージアム」が開館 梶原町へ自然と建築めぐりに出かけよう

世界的建築家、隈研吾氏が設計した建築物が集まる梶原町に、「隈研吾の小さなミュージアム」がオープン。自然、木材、伝統が共存する美しい山間の町に出かけよう。

特集 「デジタル技術」×「地場産業」の融合の取り組みについて

ピックアップ

- 【1】「こうちスタートアップパーク(KSP)」がリニューアルしました
- 【2】国勢調査は便利なインターネット回答をぜひご利用ください！

たいけんみんな！ 「こうちスタートアップパーク(KSP)」を体験！



高知での起業をサポートするプラットフォーム

こうちスタートアップパーク (KSP)がリニューアルしました



KSPでは平成29年度より、「起業に興味があるけど何から始めればいいのか分からない」「アイデアはあるが具体的に事業にする方法が分からない」といった方などを対象に、起業相談やセミナー、プログラムを開催し、起業に向けたチャレンジをサポートしてきました。

その結果、KSP会員は456人、そのうち起業された方は43人(最新数値)となりました。
今年度は各々の起業に向けた準備状況に合わせて参加できるよう、プログラムを再構築しました。さらに、県内の起業環境をよく知る支援機関をメンターに加え、サポート体制を強化しています。

セミナー・プログラム等のご紹介

※新型コロナウイルス感染症拡大防止のため、オンラインでの開催に切り替える場合があります。

<h3>1 起業相談</h3> <p>①初回相談 【毎週月曜日】 KSPを初めてご利用される方に対して、その方に合ったサポートメニューにお繋ぎします。</p> <p>②準備段階相談 【毎週水曜日】 これから起業に向け準備を始められる方に対して、アイデアを具体化するためのサポートをします。</p> <p>③実行段階相談 【毎週月曜日】 提供するサービスや商品が具体的に決まっている方に対して、開業に向けた資金面等のサポートを行います。</p>	<h3>2 入門セミナー・基礎プログラム</h3> <p>①入門セミナー 【10/4(日)、1/23(土)】 先輩起業家の体験談等から起業のきっかけを見つけるセミナーです。</p> <p>②基礎プログラム 【10/31(土)・11/14(土)、2/7(日)・2/27(土)】 起業のアイデアを具体的にカタチにしていくためのプログラムです。これから起業を考えている方はぜひご参加ください。</p>	<h3>3 実践プログラム</h3> <p>【12月～2月】※有料 ビジネスプランを磨き上げていくための3ヶ月間のプログラムです。サービス内容や商品、顧客の想定ができています。方はぜひご参加ください。</p>
<h3>4 交流会</h3> <p>【12月、2月(予定)】 新しいビジネスの種の発見やコラボレーションの実現に向けて、起業を目指す方や先輩起業家、県内の支援機関の方々との交流会を開催します。</p>		

資金面でのサポート

「高知県創業支援事業費補助金」
高知県内で社会的事業分野で新たに創業する方に対して、必要な経費の一部を補助します。

詳しくは **コチラ!**

お問い合わせ 県庁産学官民連携・起業推進課
高知市永国寺町6番28号(高知県立大学・高知工科大学永国寺キャンパス地域連携棟1階)
TEL:088-823-9781 FAX:088-823-9772 高知県 産学官民連携・起業推進課

国勢調査は 便利なインターネット回答をぜひご利用ください!

今年は、日本に住むすべての人・世帯を対象にした5年に1度の国勢調査が実施されます。調査結果は、行政施策の基礎資料となるほか、企業における店舗立地計画など様々な分野で幅広く活用されます。9月14日から順次インターネット回答用ID及び調査票(紙)が配布されますので、お手元に届きましたら調査へのご協力をよろしくお願いいたします。
なお、調査の実施にあたっては、新型コロナウイルス感染症対策を徹底して行います。

今回の国勢調査の日程

インターネット回答用ID及び調査票(紙)等の配布 9/14(月) → 9/30(水)	インターネット回答期間 9/14(月) → 10/7(水)
調査票(紙)の回答期間 10/1(木) → 10/7(水)	調査票(紙)の回収期間 10/1(木) → 10/20(火)

※ご不明な点は、国勢調査コールセンター(0570-07-2020 有料)までお問い合わせください。
※調査員は、「調査員証」を携帯しております。国勢調査を装った不審な訪問や電話などがありましたら、各市町村へご連絡ください。

お問い合わせ 県庁統計分析課 TEL:088-823-9346 FAX:088-823-9257 県庁 統計分析課

県民が体験! 「たいけんみん!」の皆さんと行く!

高知県で起業を考えている人を支援するプラットフォーム「こうちスタートアップパーク」、通称「KSP」。今回は、アイデアを実現する第一歩となる「入門セミナー」を体験してみました!

今回、KSPを体験するのは「外国人のサポートを事業化してみたい」と考える大学生の森本さん。高知県産学官民連携・起業推進課の山本宏美さんは、「まずはビジネス化のプロセスを学んでみましょう!」と、「入門セミナー」を勧められました。有名講師から「新規事業は誰でもつくれる」という話を聞いた森本さんは、「完璧なアイデアより、ひたすら顧客と向き合うことが大切だ」と話していました。

起業のアイデアを KSPに相談してみよう!

「起業を希望する方には、そのアイデアがビジネスになるよう、様々な専門家や先輩起業家がブラッシュアップしてくれますよ」と山本さん。実際に、「高知県の自然に関わるビジネスをしたい」と考えた方が、KSPの支援を受けて、オリジナルのアウトドア用品を開発・販売する事業を立ち上げたのだとか。森本さんも「自分の考えを磨きながら、刺激を受けることができました!」と満足していました。

山本宏美さん

森本さん

「デジタル技術」×「地場産業」の融合の取り組みについて

県では、「デジタル技術×地場産業の融合」をより一層進め、付加価値や生産性の高い産業の創出を目指しています。



1 「高知県オープンイノベーションプラットフォーム」を活用した課題解決型産業創出の加速化

平成28年度から、IoT（モノのインターネット）やAI（人工知能）などのデジタル技術を活用して県内各分野の課題解決を図るとともに、その取り組みの中で開発された製品やサービスの外商を促進する「課題解決型産業創出」の取り組みを進めてきました。この取り組みにより、これまで製品化に向けたプロジェクトが47件創出され、11件の製品が生まれています。

本年度は、こうした取り組みをさらに加速化させるため、複数の企業などが有する技術やアイデアなどを組み合わせ、新しいビジネスモデルやサービスの開発につなげる「オープンイノベーション」の手法を取り入れることとし、新たに「高知県オープンイノベーションプラットフォーム」を設置しました。

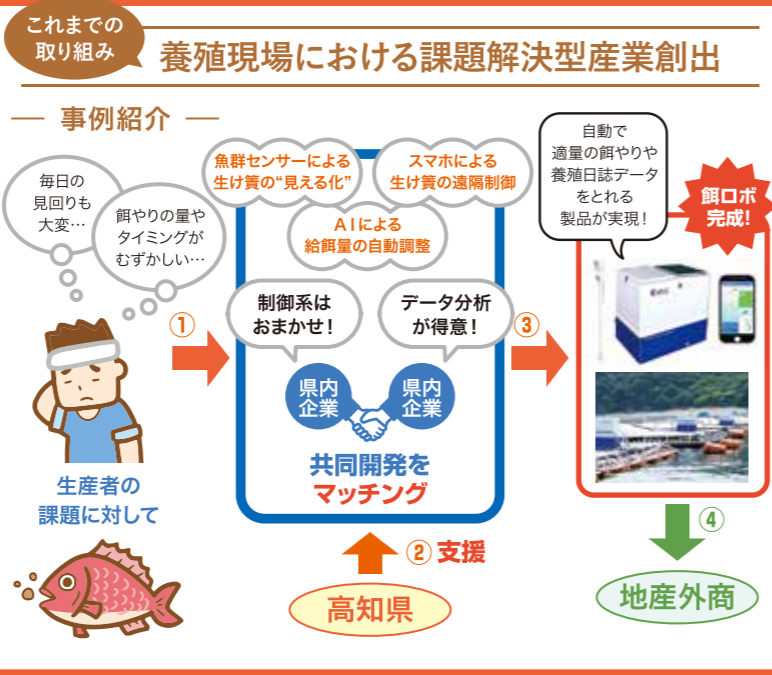

本年度の取り組み

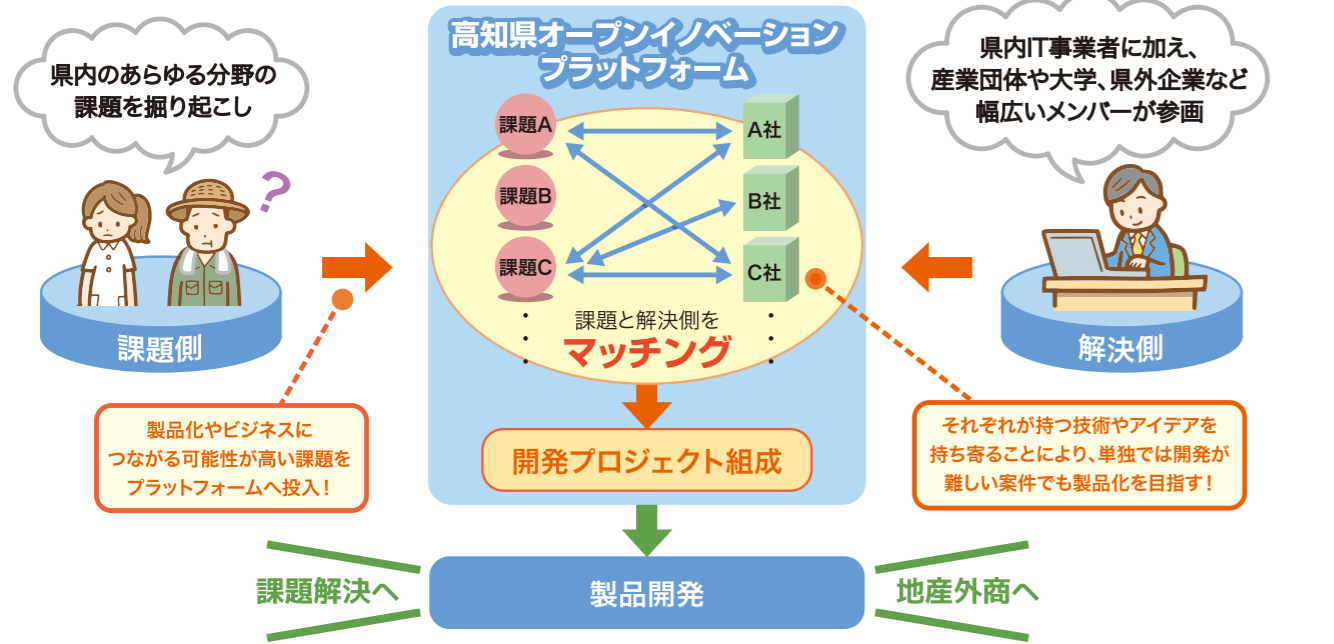

「高知県オープンイノベーションプラットフォーム」では、主に次の点を強化し、課題解決型産業創出の取り組みをさらに加速化させていきます。

強化ポイント 1 市場ニーズの観点からの課題の磨き上げ

様々な課題の中から、ゴールとして製品化やビジネスにつながる案件をこれまで以上に増やすため、新事業開発など専門的な知見や人脈を有する民間企業のノウハウを活用し、市場ニーズの観点から取り組むべき課題の掘り起こし・磨き上げを行います。



強化ポイント 2 課題と解決しようとする企業とのマッチング強化

1社単独では製品開発が困難な案件についても、県内外の複数の企業などで開発チームを組成し、それぞれが有する技術やアイデアを持ち寄り、組み合わせることにより、製品開発につなげていきます。

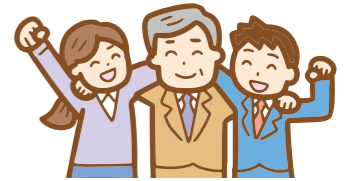

強化ポイント 3 製品開発に対する支援を拡充

マッチングが成立し、製品の開発に着手した後も、市場調査や試作品開発、製品開発などの各開発段階に応じた伴走型の支援を行うとともに、補助金による支援を行います。



こうした取り組みを通じて、県内の第一次産業をはじめ、スポーツ、交通、防災などあらゆる分野においてデジタル技術を活用した課題解決を促進するとともに、課題を解決する過程で開発した製品やサービスの地産外商につなげていくことにより、本県の産業振興を図っていきます。

オープンイノベーションプラットフォームの取り組み内容などについてはコチラ
<https://kochi-oip.jp/>



2 デジタル技術の活用による生産性向上の促進

デジタル化総合相談窓口を設置

県では、働き方改革や事務の効率化につながるITツールなどのデジタル技術を導入することにより、県内企業の生産性の向上を促進する取り組みを行っています。

昨年4月には、デジタル技術の導入に関する県内企業向けのワンストップ

相談窓口として県産業創造課内に「デジタル化総合相談窓口」を設置し、様々な相談に対応しています。窓口では相談内容に応じて、アドバイザーによる個別のアドバイスにおつなぎしたり、ITツールの導入を支援する県内事業者を紹介しています。



テレワークを支援

また、新型コロナウイルス感染症の拡大防止への対応として「新しい生活様式」の実践が求められ、テレワークの必要性が高まっています。テレワークとは、ICT（情報通信技術）を利用した働く時間や場所を柔軟に活用することができる働き方で、「在宅勤務」だけでなく「モバイルワーク（移動中の交通機関の車内や顧客先、カフェなどを就業場所とする働き方）」や「サテライトオフィス勤務（勤務先と異なる

オフィス等を就業場所とする働き方）」のことを言います。

県では、県内事業者の皆さまにテレワークに関する理解を深めていただくためのセミナーを開催したり、導入を希望する事業者を支援する県内民間事業者の情報を提供しています。

詳しくは、県産業創造課ホームページをご覧ください。

詳しくはコチラ



**もくもくエコランド2020
第3回森林環境学習フェア**

ステージイベントや森林環境学習ブースなどの多彩な催しにより、森林の果たす役割や木材の利用の重要性などを楽しみながら学べるイベントです。

日 10月31日(土)・11月1日(日)10時～16時
場 高知市中央公園・帯屋町1丁目アーケード
申問 もくもくエコランド実行委員会 (高知県木材普及推進協会)
TEL 088-883-6721

被災建築物応急危険度判定講習会

県内の建築士を対象とした被災建築物の応急危険度判定を行う技術者を養成する講習会です。

日 ①10月20日(火)13時～17時
②12月18日(金)13時～17時
場 ①安芸市消防防災センター(安芸市西浜)
②ポリテクセンター高知(高知市棧橋通)
対 建築士(1級・2級・木造)の資格等があり、応急危険度判定士の登録をしようとする方
数 各50名(先着)
申込方法 郵送、持参
申問 公益社団法人 高知県建築士会 〒780-0870 高知市本町4-2-15 建設会館3階
TEL 088-822-0255

掲載イベントの情報は、新型コロナウイルス感染者の拡大防止のため、今後の状況により、変更や中止になる場合があります。最新情報や詳細については、各施設にお問い合わせください。ご理解とご協力のほど、お願い致します。

催し

**ふるさとのえいもん
集(あつ)マルシェ開催のお知らせ**

県内の集落活動センターが集まって、それぞれの地域で採れた農産物や特産品を販売します。各地域で行っているピザ焼きや豆腐作りなどの体験イベント情報などを紹介するコーナーもあります。

日 10月18日(日)9時～15時
場 とさのさと(高知市北御座)
申問 県庁中山間地域対策課
TEL 088-823-9600



相談

高知県合同労働相談会のご案内

10月の個別労働紛争処理制度周知月間にちなんで、働く方や事業主の皆さまが抱える様々な悩みの解決に役立ててもらうため、県内の労働相談機関(高知労働局、弁護士会、司法書士会、社労士会等)が連携して面談と電話による無料の労働相談会を実施します。相談は事前予約優先(先着順)です。また、当日の電話による相談は当日限定相談専用ダイヤルまでお願いします。

日 10月30日(金)10時～17時
場 高知県庁北庁舎4階(高知市丸ノ内)
対 労働者及び事業主
申込期間 ～10月27日(火)
申込方法 電話、HP
申問 高知県労働委員会事務局
TEL 088-821-4645 (予約・問い合わせ)
088-821-4661 (当日限定相談専用)



「薬と健康の週間」のお知らせ

医薬品を正しく使用することの大切さ、そのために薬剤師が果たす役割の大切さを知ってもらおうと、毎年、10月17日から10月23日を「薬と健康の週間」と定めています。お近くの「高知家健康づくり支援薬局」をご活用いただき、皆さまの日々の健康づくりにぜひお役立てください。

問 県庁医事業務課 **TEL** 088-823-9749



講座

**令和2年度 DV防止啓発講演会
DV加害者への取り組み
～加害者更生教育プログラムと
STAY HOMEの現状～**

被害者支援につながる加害者更生教育プログラムや新型コロナウイルス感染症によるSTAY HOMEの現状をお話いただきます。

【講師】 吉祥 眞佐緒 氏 (一般社団法人エープラス代表理事)
【託児】 あり (6カ月～小学3年生、予約制、未就学児まで無料・小学生1家族500円)
日 11月15日(日)13時半～15時半
場 こうち男女共同参画センター「ソーレ」(高知市旭町)
数 会場40名 ※オンライン配信は人数制限無し
申込方法 電話、HP(オンライン配信申込HPにて)
申込期間 10月1日(木)～11月5日(木)
申問 こうち男女共同参画センター「ソーレ」
TEL 088-873-9100



お知らせ

食品ロス削減月間

日本では、本来食べられるのに捨てられてしまう食品＝食品ロスが、年間 643万トン発生しています(平成28年度推計)。国民一人当たりで換算すると、毎日ご飯茶碗1杯分(約140g)を捨てている計算です。日本が、多くの食料を海外から輸入している中、食べられるのに捨ててしまうのはもったいないことです。国、地方公共団体、事業者、消費者等が連携し、国民運動として食品ロスの削減を推進するため、「食品ロスの削減の推進に関する法律」が、昨年10月1日に施行されました。10月は「食品ロス削減月間」、10月30日は「食品ロス削減の日」です。皆さん一人一人ができることから、食品ロスを減らす取り組みをしましょう。

問 県庁県民生活・男女共同参画課
TEL 088-823-9653

**就職氷河期世代の方の就職を
応援しています**

おおむね49歳までの方を対象に、様々なメニューで皆さんの就職を支援しています。就職や転職に関する相談のほか、就職に役立つセミナーや職場体験など、すべて無料でご利用いただけます。まずはお気軽にご相談ください。

場 ジョブカフェこうち
対 求職中の方、仕事でお悩みの方など
申問 ジョブカフェこうち
TEL 088-802-1533



試験

**令和2年度
砂利採取業務主任者試験**

砂利採取法第15条第1項の規定に基づき「砂利採取業務主任者試験」を実施します。「砂利採取業務主任者」は、砂利採取場において法律に基づき認可された計画に従って安全に砂利の採取が行われるよう監督する責任者で、砂利採取場を管理する事務所ごとに配置することが義務付けられています。

日 11月13日(金)10時～12時
場 高知城ホール2階 中会議室(高知市丸ノ内)
受験料 8,000円
出願期間 10月5日(月)～10月23日(金)
出願方法 郵送(当日消印有効)、持参

申問 県庁用地対策課
TEL 088-823-9819



令和2年度後期技能検定試験

働く上で身につける、または必要とされる技能の習得レベルを評価する国家検定制度です。*高知県内では機械検査、農業機械整備など46職種の試験を実施し、検定職種によって検定場所や検定料が異なります。

日 12月4日(金)～令和3年2月21日(日)
場 県立地域職業訓練センター(高知市布師田)ほか
対 高校生以上
料 実技試験18,200円以内、学科試験3,100円
出願期間 10月5日(月)～10月16日(金)
出願方法 郵送(当日消印有効)、持参
申問 高知県職業能力開発協会 高知市布師田3992-4
TEL 088-846-2300

情報ひろば

高知県庁あての郵便物は 〒780-8570 高知県〇〇課だけで届きます。

日 日時	問 問い合わせ先
場 場所	TEL 電話番号
対 対象	FAX ファクス番号
数 募集人数	HP ホームページURL
料 参加料・受講料	E Eメールアドレス
申 申込先	を表しています。

*料金の掲載がない内容は無料です

募集

高知家おもてなしキャンペーン

県民が一体となって観光客の皆さまへのおもてなしを行う「高知家おもてなしキャンペーン」では、皆さまが実施している観光客へのおもてなしにつながる活動を募集します。応募いただいた取り組みは、おもてなし課のホームページでご紹介します。

日 9月11日(金)～10月18日(日)
応募方法 FAXまたはメール
問 県庁おもてなし課
TEL 088-823-9609
FAX 088-823-9256
E 020201@ken.pref.kochi.lg.jp



広告

生活する上で
お悩みのある方・お困りの方の
支援を行っています。

**相談・支援
無料**

相談予約 平日/午前9時～午後5時
088-821-7704

対象者

- 高齢者 ●身体障害者 ●知的障害者
- 精神障害者 ●生活困窮者 ●子育て世帯
- DV被害者 ●外国人 ●児童養護施設退所者
- 更生施設退去者 ●ホームレス

支援内容

- 生活保護申請同伴 ●住居探し・入居のお世話
- 保証人(高齢者も可)

特定非営利活動法人 **はすのは** この広告は高知県自殺対策強化事業費補助金で作成しています。
〒780-0870 高知市本町4丁目1-37 高知県社会福祉センター3階10号室 **高知はすのは** 🔍 検索

新型コロナウイルス感染症に関する高知県からのお知らせ

県民の皆様には、この感染症を必要以上に恐れることなく手洗いの励行など、感染予防の行動をお願いします。また、国や県が発信する正確な情報をもとに、冷静な行動をお願いします。特に、感染された方やそのご家族、医療機関関係者等が不当な差別、偏見、いじめ、誹謗中傷などによって人権が侵害されないことがないように、ご理解とご協力をお願いします。

新型コロナウイルス感染症に関する情報は高知県ホームページ等をご覧ください



高知県ホームページ



高知県Twitter



高知県Facebook



高知県LINE



INFORMATION

県立施設のご案内

開館時間や利用料金等は施設によって異なりますので、詳しくは各施設へ直接お問い合わせください。

掲載イベントの情報は、新型コロナウイルス感染者の拡大防止のため、今後の状況により、変更や中止になる場合があります。最新情報や詳細については、各施設にお問い合わせください。ご理解とご協力のほど、お願い致します。

オーテピア高知図書館

(高知県立図書館 / 高知市民図書館本館)

高知市追手筋2-1-1
TEL 088-823-4946
休館日:月曜(祝日は開館)、第3金曜日

●「三丁目の夕日の頃の高知 一清岡義道写真文庫展」

日 9月29日(火)~12月27日(日)
前回東京オリンピックが開催された頃の高知のなつかしい光景をご覧ください。

場 3階展示室

歴史民俗資料館

南国市岡豊町八幡1099-1
TEL 088-862-2211
令和3年2月28日(日)まで
改修工事のため休館

●ワクワクワーク 障子はり
日 11月7日(土)10時~12時
山村民家で昔ながらの暮らしの知恵を体験します。(要予約)

申込方法 電話

高知まんがBASE

(まんが王国・土佐情報発信拠点)

高知市丸ノ内1-1-10
県立公文書館内
TEL 088-855-5390
休館日:火曜・木曜(臨時休館日あり)

●作画体験教室
日 毎週土曜日13時~16時
液晶タブレットやGペンなどプロの漫画家と同じ画材を使って作画体験をしてみよう!初めての方やお子さんでも大丈夫です。



詳細はこちらから /

牧野植物園

高知市五台山4200-6
TEL 088-882-2601
入園料:730円
休園日:9月28日

●秋のガーデンツアー
日 10月18日(日)~11月15日(日)
※期間中の日曜日
個性豊かな職員による植物と園内の見どころを紹介するガーデンツアーです。
①10時半~②13時半~ ※各回30分程度(当日受付・先着順)

芸西天文学習館

安芸郡芸西村和食甲4668-1
TEL 088-824-5451
(高知県天文学協会 平日9時~16時)
施設は観測学習会の開催日時のみ開館

●天体観測学習会
日 10月4日(日)・5日(月)・6日(火)・7日(水)・22日(木)
18時~20時
大きな望遠鏡で火星を見よう!

埋蔵文化財センター

南国市篠原1437-1
TEL 088-864-0671
休館日:土曜、企画展示以外の日曜・祝日

●まいぶん講座1
日 10月25日(日)
14時~15時半
30周年記念企画として、高知県の遺跡調査の歴史や発掘成果などについて4回シリーズで紹介します。第1回は旧石器時代についてです。
数 約20名
※申込不要(当日直接来館)

文学館

高知市丸ノ内1-1-20
TEL 088-822-0231
企画展:500円 ※12月26日(土)まで臨時休館、令和3年1月2日(土)より開館

●出張おはなしキャラバン
日 随時(応相談)
当館カルチャーサポーターによる土佐民話紙芝居の実演と絵本の読み聞かせを中心とした団体向けプログラムです。高知市内を中心に出張します。
申込方法 電話

高知城歴史博物館

高知市追手筋2-7-5
TEL 088-871-1600
入館料:500円(11/4(水)~12(木)は無料)

●子どもむけ「博物館バックヤードツアー」
日 11月1日(日)・3日(火・祝)
各日10時~11時半
対 小中学生 数 10名
申 はがき、電話、FAX ※氏名、学年、住所、電話番号をお知らせください (FAX088-871-1619)

のいち動物公園

香南市野市町大谷738
TEL 0887-56-3509
入園料:大人470円
休園日:月曜日(9月21日は開園)
●第29回写真コンテスト作品展
日 ~11月3日(火・祝)
入賞作品を展示します。

坂本龍馬記念館

高知市浦戸城山830
TEL 088-841-0001
FAX 088-841-0015
企画展開催中:700円

●「薩摩と土佐一雄藩がたどった近代化の道一」展
日 前期 10月6日(火)~11月9日(月)
後期 11月14日(土)~12月13日(日)
幕末維新期に政治的リーダーであった薩摩と土佐は、ともに「雄藩」とよばれ、人の交流も多い。帰国後に薩摩藩の取り調べを受けたジョン万次郎、吉田東洋暗殺後、薩摩藩士として英国留学した高見弥市(大石団蔵)、そして薩長同盟の仲立ちをした坂本龍馬の3人を軸に両藩が維新に果たした役割を考えます。



錦絵「鹿児島戦記」

広告

Gakken サポートも充実 教材・教室運営資料 無料提供

学研の先生のお仕事

初めての方も安心

スタート支援制度実施中!

ご契約いただいた方に 11万円相当支援 & 会場費1年間支援

※1.算国英で開室の場合 ※2.適用には条件があります。

オンラインでの個別説明会も可能です。希望される方は申し込みの際にお知らせください。

説明会日程

下記以外の日程でも、問合せに応じて、個別に随時説明会を開催致します。お気軽にお問合せください。

日程	時間	会場
10/12(月)	14:00 16:00	高知事務局
10/13(火)	10:00 12:00	ちより街テラス 3F会議室4
10/14(水)	14:00 16:00	高知事務局
10/15(木)	10:00 12:00	高知事務局
10/16(金)	10:30 15:00	四万十市 左記時間内で個別対応となります 10/14(水)までの予約制となります

※上記時間内で個別対応します。お問い合わせ下さい。

同時募集中! ●貸会場を提供して下さる方(週2日以上6畳以上のスペース) ●採点アシスタント

学研教室【学研教室】高知事務局 受付時間:平日午前9時~午後5時(祝日を除く)
〒780-0056 高知市北本町1-10-31 高知八州ビル6階 ※フリーダイヤルは最寄りの学研教室事務局につながります。

資料請求や説明会参加申し込みは、ホームページからできます。

お問い合わせ・お申し込みは

0120-889-100

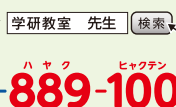

県人口 総数690,668人 (前月比)-412人 男性 325,857人 (前月比)-91人 女性 364,811人 (前月比)-321人 世帯数 318,296世帯 (前月比)434世帯

8月1日現在の高知県推計人口(県庁統計分析課)

※再生紙を使用しています

Kochi e-books 高知県の情報ポータルサイト

