

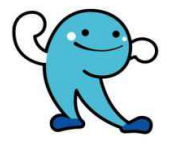

こうちけんりつこうちこくさいちゅうがっこうやかんがっきゅう
高知県立高知国際中学校夜間学級

がっきゅうせつめいかい
学級説明会



政府インターネットテレビ <https://nettv.gov-online.go.jp/prg/prg12820.html>

いまからでも、まなぼう！
こうりつちゅうがっこう やかんがっきゅう
公立中学校の夜間学級

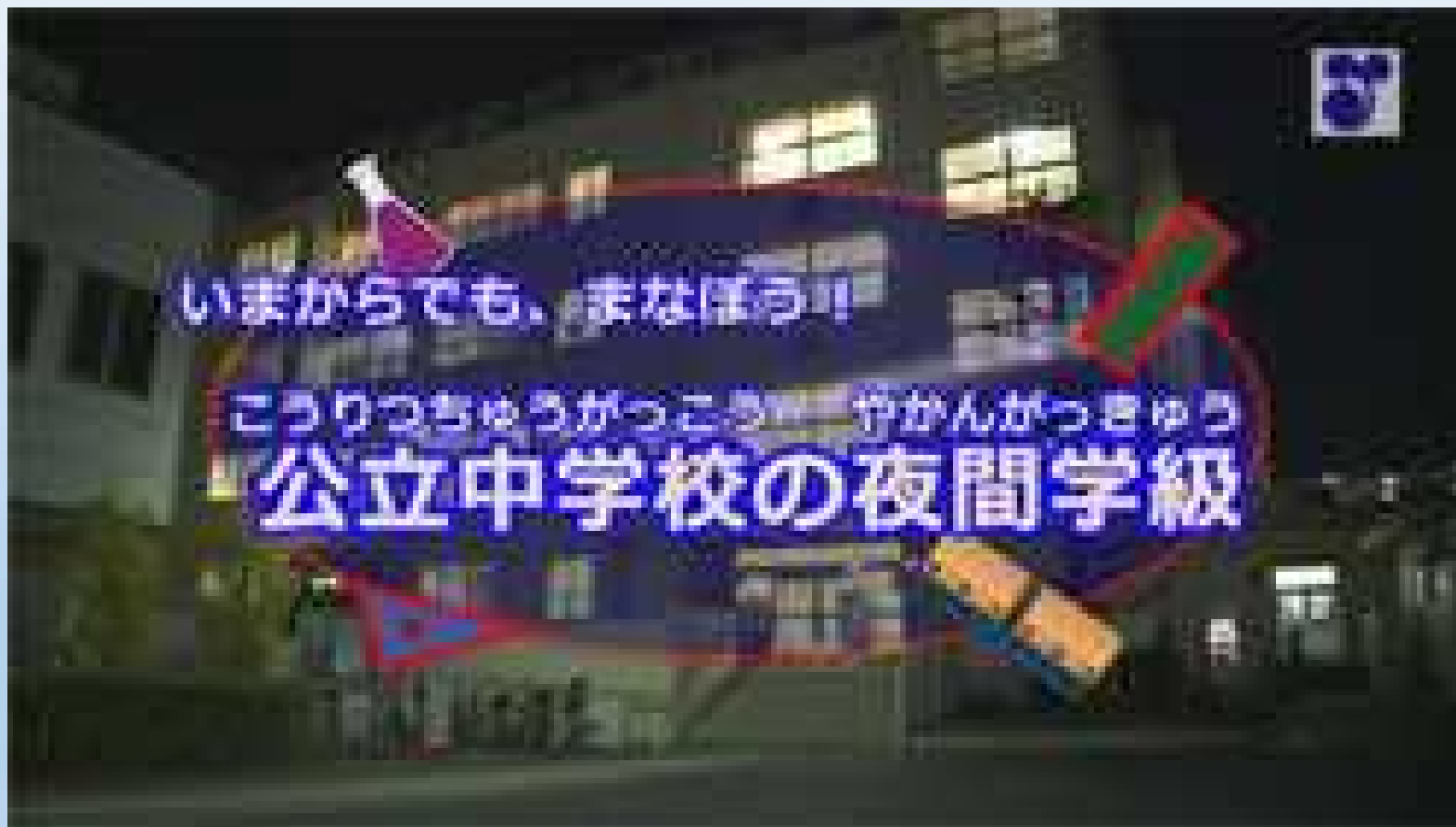

こうちけんりつこうちこくさいちゅうがっこうやかんがっきゅう 高知県立高知国際中学校夜間学級とは…

ぎむきょういく ねんれい さい こ ひと こくせき かか
義務教育の年齢(15歳)を超えている人で、国籍に関わらず、

さまざま りゆう ぎむきょういく う かた

• 様々な理由により義務教育を受けられなかった方

ちゅうがっこう そつぎょうしかく かた

• 中学校の卒業資格がほしい方

じゅうぶん がっこう かよ かた

• 十分に学校に通えなかった方

いちど ちゅうがっこう がくしゅう まな なお かた など

• もう一度中学校の学習を学び直したい方 等

けんないはつ こうりつちゅうがっこうやかんがっきゅう

のための、県内初の公立中学校夜間学級です。



1 ^{がっこう} 学校はどこにありますか？





2 学校の時間は？

はじ かい じめの会 午後 5 時 3 0 分 ~ (5 分間)

とうこう 午後 5 時 3 0 分 まで
登校

1 時間目 午後 5 時 3 5 分 ~ (40 分間)

4 0 分 授業を 4 コマ

2 時間目 午後 6 時 2 0 分 ~ (40 分間)

休憩(食事) 午後 7 時 0 0 分 ~ (25 分間)

きゅうけい しょくじ じかん
休憩(食事)の時間

3 時間目 午後 7 時 2 5 分 ~ (40 分間)

そうじ じかん
掃除の時間

4 時間目 午後 8 時 1 0 分 ~ (40 分間)

掃除・ 午後 8 時 5 0 分 ~ (10 分間)

げこう 午後 9 時
下校

かえ かい
帰りの会



3 ^{じゅぎょうび}授業日、^{きゅうじつ}休日は？

・ ^{じゅぎょう}授業は、^{へいじつ}平日(^{げつ}月～^{きん}金)の^{やかん}夜間に行います。^{おこな}

・ ^{きゅうじつ}休日は、^{どにちしゆくさいじつ}土日祝祭日、^{はる}春・^{なつ}夏・^{ふゆやす}冬休み^{など}等です。



4 1年間の授業日数はどのくらい？

ねんかん じゅぎょうにっすう 年間の授業日数 およそ200日 日にち

がっき がつ にち 1学期 4月 7日ごろ～ 7月20日ごろ

がっき がつ にち 2学期 9月 1日ごろ～ 12月25日ごろ

がっき がつ にち 3学期 1月 8日ごろ～ 3月24日ごろ



5 どんな^{きょうか}教科を^{べんきょう}勉強しますか？

ひるま ちゅうがっこう おな きょうか がくしゅう
 昼間の中学校と同じ教科を学習します。

	月	火	水	木	金
1	音楽	英語	国語	数学	国語
2	数学	社会	数学	理科	社会
3	国語	理科	英語	国語	数学
4	総合	体育	道/学	技/家 /美	技/家 /美

こくご しゃかい すうがく りか えいご おんがく びじゅつ
 国語、社会、数学、理科、英語、音楽、美術、

ほけんたいいく ぎじゅつ かてい とくべつ きょうか どうとく
 保健体育、技術・家庭、特別の教科 道徳、

そうごうてき がくしゅう じかん とくべつかつどう
 総合的な学習の時間、特別活動

時間割(例)



6 ^{きょうか} ^{べんきょう} どんな教科を勉強しますか？

・ ^{しょうがっこう} ^{がくしゅうないよう} 小学校の学習内容も、^{ひつよう} ^{おう} 必要に応じて^{まな} ^{なお} 学び直し
をします。

・ ^{がいこくせき} ^{かた} 外国籍の方には、^{ひつよう} ^{おう} 必要に応じて^{にほんご} ^{がくしゅう} 日本語の学習
^{しえん} の支援をします。



7 どんな行事がありますか？

いちがつき
1学期

にゅうがくしき
入学式

しぎょうしき
始業式

しんにゅうせいかんげいかい
新入生歓迎会

ひなんくんれん
避難訓練

しゅうぎょうしき
終業式

など

にがつき
2学期

しぎょうしき
始業式

ぼうさいがくしゅう
防災学習

しゃかいかけんがく
社会科見学

ひなんくんれん
避難訓練

しゅうぎょうしき
終業式

など

さんがつき
3学期

しぎょうしき
始業式

ひなんくんれん
避難訓練

こうがいがくしゅう
校外学習

そつぎょうしき
卒業式

しゅうりょうしき
修了式

など



8 ^{ひよう}費用はどのくらいかかりますか？

• ^{じゅぎょうりょう}授業料や^{きょうかしょだい}教科書代はいりません。

• ^{きょうざいひ}教材費や^{こうがいかつどうひ}校外活動費など^{ねんかん}年間12,000^{えん}円

^{ていど}程度かかります。



9 通学方法は決まっている？

- 通学は徒歩、自転車、バイクや公共交通機関
を利用してください。

- 原則、自動車での通学はできません。



10 どのような人が入学できますか？

こうちけんない す ぎむきょういく ねんれい こ かた
高知県内にお住まいの義務教育の年齢を超えた方で、

こくせき かか ねんかんつづ つうがく かた
国籍に関わらず、3年間続けて通学できる方のうち

しょうがっこう ちゅうがっこう そつぎょう かた
① 小学校や中学校を卒業していない方

ふとうこう びょうきとう りゆう じゅうぶん がっこう
② 不登校や病気等の理由で、十分に学校に

かよ ちゅうがっこう がくしゅう まな なお かた
通えずに、中学校の学習を学び直したい方



II ^{しんがく}進学はできますか？

^{やかんちゅうがく}夜間中学を^{そつぎょう}卒業することによって、^{こうとうがっこう}高等学校等

への^{にゅうがくしゃせんぱつ}入学者選抜を^{じゅけん}受検することができます。



12 ^{せいと}生徒の^{ぼしゅうきかん}募集期間はいつ？

^{れいわ}令和^{ねん}3年^{がつ}10月^{にち}1日^{きん}(金)～^{れいわ}令和^{ねん}3年^{がつ}12月^{にち}3日^{きん}(金)



13 どのような^{てつづ}手続きをすればよいですか？

まず、^{つき}次の3つを^{じゅんび}準備ください。

^{にゅうがくきぼうしんせいしよ}
① 入学希望申請書

^{じゅうみんひょう} ^{うつ}
② 住民票の写し

^{へんしんようふうとう}
③ 返信用封筒



14 ①入学希望申請書の準備は？

(様式1)

令和3(2021)年度 高知県立高知国際中学校夜間学級 入学希望申請書

ふりがな			生年月日
氏名			大正 昭和 平成 西暦
住所	高知県		入学希望者専用 (欄4は「欄3」) 正副 副 お持ちでない 印 6ヶ月以内 撮影 写真裏面に氏名を記入
連絡先TEL	自宅	携帯	
国籍			母国語(※1)
志望動機	1 中学校の卒業資格がほしい 2 中学校の学習を学びなおしたい 3 高等学校へ進学をしたい 4 日本語を習得し、中学校の学習を学びなおしたい		
ふりがな			続柄
氏名			国籍
連絡先	自宅	携帯	
TEL	携帯		

(※1) 外国籍の方のみ記入 (※2) 未成年の方のみ記入

○上記の内容について、学籍管理や行政上の手続きを行うため、高知県と入学希望者の住する市町村間において情報を共有することがあります。
○なお、高知県個人情報保護条例第13条の規定に基づき、個人情報等を目的以外に第三者に提供したり、利用したりすることはありません。

高知県立高知国際中学校長 様

「令和3(2021)年度高知県立高知国際中学校夜間学級(夜間中学)生徒募集案内」の内容に同意の上、貴校に入学を希望します。

入学希望者氏名 印
保護者氏名(※2) 印

す しちょうそんきょういくいいんかい
 「お住まいの市町村教育委員会」
 こうちけんきょういくいいんかい こうとうがっこうか
 「高知県教育委員会 高等学校課」
 こうちこくさいちゅうがっこう やかんがっきゅう
 「高知国際中学校夜間学級」
 でお渡ししています。

しゃしん しろくろ
 写真は白黒またはカラーどちらでもOK

くろ あお つか
 黒または青のペンを使って
 ていねい か
 丁寧に書いてください。



15 ②住民票の写しはどうやって準備しますか？

住 民 票					
住所	東京都新宿区西新宿 2-1-1		世帯主	山田 太郎	
氏名	山田 太郎	生年月日	○年 ○月 ○日	世帯主の氏名	○年 ○月 ○日
性別	男	世帯主との続柄	本人	世帯主になった日	○年 ○月 ○日
本籍	■■■■■■■■■■	世帯主	山田 太郎		
〇〇県〇〇市〇〇〇〇 から転入					
住所			世帯主		
氏名		生年月日	○年 ○月 ○日	世帯主の氏名	○年 ○月 ○日
性別		世帯主との続柄		世帯主になった日	
本籍		世帯主			
見本					
住所			世帯主		
氏名		生年月日	○年 ○月 ○日	世帯主の氏名	○年 ○月 ○日
性別		世帯主との続柄		世帯主になった日	
本籍		世帯主			
この写しは、世帯全員の住民票の原本と相違ないことを証明する。					
平成	○年	○月	○日	〇〇〇〇	

す
お住まいの市町村役場等

しゅうとく
で取得してください。



16 ③^{へんしんようふうとう}返信用封筒はどんなものを^{じゅんび}準備すればよい？

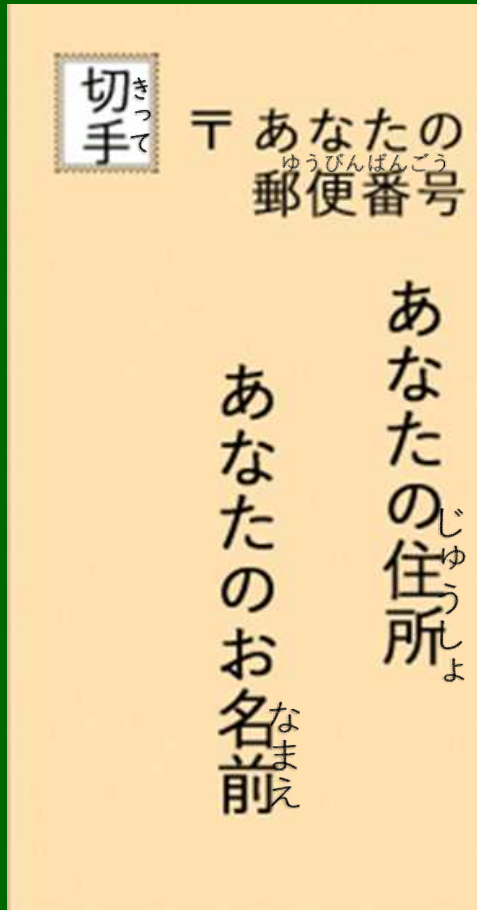

にゆうがくきぼうしゃ じゅうしょ しめい か
入学希望者の住所・氏名を書き、
えんぶん きっと は ふうとう
84円分の切手を貼った、封筒を
ようい
用意してください。



17 にゅうがくしよるい 入学書類はどこへ出すのですか？ だ

にゅうがくきぼうしんせいしよ
① 入学希望申請書

じゅうみんひょう うつ
② 住民票の写し

へんしんようふうとう
③ 返信用封筒

ていしゅつ
提出

ゆうそう
郵送
じさん
または持参

ていしゅつ
提出

す しちょうそんきょういくいいんかい
「お住まいの市町村教育委員会」

こうちけんきょういくいいんかい こうとうがっこうか
「高知県教育委員会 高等学校課」

こうちこくさいちゅうがっこう やかんがっきゅう
「高知国際中学校夜間学級」

うけつけかんりょう
受付完了



18 どうやって入学にゅうがくがき決まるのですか？

めんせつ
・面接めんせつをします。

めんせつ
・面接めんせつでは、入学希望理由にゅうがくきぼうりゆうやこれまでの学習状況がくしゅうじょうきょう、

けんこうじょうたい
健康状態けんこうじょうたい、通学方法つうがくほうほうなどについて確認かくにんします。

めんせつび
※面接日めんせつび、場所ばしょは、入学希望者にゅうがくきぼうしゃへ後日ごじつ、連絡れんらくします。



19 にゅうがく き いつ入学が決まるのですか？

めんせつしゅうりょうご にゅうがくきぼうしゃ
面接終了後に入学希望者へ

ぶんしょ し
文書でお知らせします。



20 ^たその他

しよるい めんせつ ないよう ばあい
書類や面接の内容にうそやごまかしがある場合、
にゅうがく と け
入学を取り消すことがあります。



じゅぎょうけんがく

にゅうがくそうだんしゅうかん

21 授業見学・入学相談週間について

きかん れいわ ねん がつ にち げつ がつ にち きん
期間：令和3年10月4日（月）～10月8日（金）

が がつ にち げつ が がつ にち きん
同 11月8日（月）～11月12日（金）

じかん ごご じ ふん ごご じ
時間：午後5時30分～午後7時

きぼう かた こうちこくさいちゅうがっこうやかんがっきゅう れんらく
希望する方は、「高知国際中学校夜間学級」へご連絡ください。



やかんがっきゅう
夜間学級についての問い合わせは、下記まで

れんらく
ご連絡ください。

す しちょうそんきょういくいいんかい やかんちゅうがくまどぐち
「お住まいの市町村教育委員会」夜間中学窓口

こうちけんきょういくいいんかい こうとうがっこうか やかんちゅうがくたんどう
「高知県教育委員会 高等学校課」夜間中学担当

こうちこくさいちゅうがっこう やかんがっきゅう
「高知国際中学校夜間学級」

